

## Cerca de 200 empresas nacieron en la comarca en el último lustro

El municipio donde más empresas se crearon fue Ibi con 85, seguido de Castalla con 46

SUPLEMENTO DE ECONOMÍA 18-21

FOTO: PEDRO MARTOS



**Días de pasión y devoción en la comarca.** Las procesiones y los actos litúrgicos han sido los protagonistas en toda la comarca durante estas pasadas fiestas de Semana Santa, con un gran acompañamiento por parte de numerosos fieles. Todos los municipios han sacado a las calles sus imágenes y han conmemorado, un año más, la muerte y resurrección de Cristo.

PÁGINAS ESPECIALES 14-17

### IBI

El Ayuntamiento se acoge al plan de ayudas para jóvenes

6

### IBI

El edil Sergio Carrasco presenta su candidatura a la secretaría del PSOE

6

### INICIATIVA EDITORIAL

El periódico Escapate, libre de espacios publicitarios de prostitución

8

### BIAR

Desbroce y limpieza en la antigua vía del tren Xitxarra

9

### Se cumplen 40 años de la mayor tragedia vivida en Onil en las últimas décadas

El 1 de abril de 1978, un incendio en una casa del casco antiguo colivenc se saldó con la muerte de un joven de 15 años y varios heridos graves y con quemaduras de tercer grado.

10

### ONIL

El Consistorio solicita 272.000 euros al Servef para contratar a 18 desempleados

11

### CASTALLA

Unanimidad para pedir que la normativa de la pólvora se adapte a los Moros y Cristianos

13

### DEPORTES

El Club de Ajedrez Ibi se proclama campeón de la Primera Categoría Provincial

22

**SilenZio**  
COLCHONERÍA Y RELAX  
Comunidad Valenciana, 10 • Ibi • Tel. 966 553 502

**OFERTÓN**  
**4x1** Hasta fin de existencias

Llévate un colchón y te **REGALAMOS** otro, + 2 almohadas

**ESTILOR**  
JOYEROS  
Desde 1980 al servicio de la comarca

Brilla en tu **COMUNIÓN** con **ESTILOR JOYEROS**

Últimas creaciones, a precios aún más rebajados

Santa Rosa, 6 96 652 13 04 **ALCOY**  
Avda. de la Paz, 20 96 655 24 49 **IBI**  
C.C. Carrefour 96 537 75 02 **PETRE**

"Siente el poder de la fibra"

**tolcable**  
INTERNET | MÓVIL | FIJO | TELEVISIÓN

**30 AÑOS**  
1988 / 2018  
www.tolcable.com  
info@tolcable.com

IBI: Avda. Juan Carlos I, 23 • Tlf. 96 555 46 62  
ONIL: Avda. de la Paz 21 • Tlf. 96 684 04 44



## La pregunta

## LA OPINIÓN DE NUESTROS INTERNAUTAS

¿Debe dimitir Cristina Cifuentes por el asunto del máster?

Puedes participar en [www.escapatedigital.com](http://www.escapatedigital.com)

Sí	38%	<div></div>
No	19%	<div></div>
No lo sé/Me da igual	42%	<div></div>

## ¿Qué le pareció la tensa situación entre las reinas Letizia y Sofía?



**Anabel Córcoles,**  
diseñadora  
de interiores

### “Falta de cariño y sensibilidad por parte de Letizia”

“He visto las imágenes así de refilón pero lo que denotan es una falta de cariño y sensibilidad de la reina Letizia hacia su suegra. Ella se excusa en el protocolo, pero eso no me vale.

Hay que ser más empática con la familia y más si hay cámaras delante. Además, ¿qué ha ganado con esto?”



**Isabel López,**  
ama de casa

### “Letizia hizo un desprecio muy grande a la reina”

“Una situación muy fea por parte de Letizia. ¡Hacerle esto a las abuelas!

Le hizo un desprecio muy grande a la reina, porque Sofía sí que es reina, porque viene de familia, pero la otra, no. Además, tendría que estar agradecida a todo lo que le están enseñando y a cómo está viviendo”.



**Noelia Morón,**  
comercial de  
telefonía móvil

### “La reina Letizia no ha sabido estar a la altura”

“Una vergüenza por parte de la reina Letizia, porque no tendría que haberle hecho ese feo a la abuela de las niñas. Tampoco estuvo bien el gesto de una de las princesas apartando el brazo de la abuela. Yo creo que no ha sabido estar a la altura y me parece bien la repercusión que se le ha dado, porque así nos enteramos todos”.



**Belén Castillo,**  
almacenista

### “La repercusión me parece un poco exagerada”

“Fatal, no me ha gustado cómo actuó Letizia. He oído que son las nietas que menos ve la reina Sofía y recriminarla delante de todo el mundo y de las cámaras, no ha estado bien. Que se lo diga en casa.

De todos modos, la repercusión de la noticia me parece un poco exagerada”.

## Así lo veo yo



## Más allá de lo explicable

J. J. Fernández Cano, escritor

Quiénes somos, de dónde venimos y a dónde vamos. Son las eternas preguntas que el existencialismo se viene planteando desde que el mundo es mundo. Planteamientos que se vienen dirimiendo (también desde la antigüedad) entre doctrinas religiosas, teorías evolucionistas y los avances de la Ciencia.

Sin pretender profundizar, ni mucho menos dar respuestas a incógnitas de tal envergadura, que mentes infinitamente más cultivadas que la mía no han logrado del todo, sí aspiro a encontrar una explicación medianamente razonable a casos extremos del comportamiento humano que, día a día, vamos conociendo a través de los medios de información: asesinatos cuyo horror nos estremece las entrañas, parricidios, genocidios pavorosos como el que viene perpetrándose en Siria, por no hablar de la ya secular sangría de vidas humanas en Palestina etc. Acciones que nos llevan a preguntarnos con una mezcla de repulsa e impotencia cómo el ser humano tiene la maldad de causarse tanto daño a sí mismo.

Hace unos años, en un bar de Muchamiel, irrumpió un hombre que, cruzando decidido el establecimiento armado de una pistola, se dirigió a la señora que atendía el negocio desde el otro lado del mostrador. Un cliente, al percatarse de lo que se avecinaba, no se lo pensó siquiera: levantándose de su asiento, se interpuso manos en alto y con las palmas extendidas entre la

señora y su verdugo, como si tratara de protegerla de unas simples piedras o pelotas de nieve. Una bala le destrozó media mandíbula. Días después, cuando sus heridas le permitieron expresarse, el espontáneo salvador, preguntado por los periodistas si era consciente de ser un héroe, respondió que no tenía ni idea de serlo, puesto que él había actuado llevado de un impulso cuajado en cuestión de segundos.

Recientemente, en un supermercado de nuestro país vecino, un coronel de la gendarmería francesa se ofreció voluntario para ocupar el puesto de unos rehenes amenazados por un terrorista; gesto que acabaría pagando con su vida. En este caso, el gendarme francés no puede decirse que obrara guiado por la improvisación, puesto que el tiempo transcurrido en el difícil trance, sumado a su oficio y graduación, fue más que suficiente para actuar con plena consciencia de que su valerosa acción podía costarle la vida, como así fue, desgraciadamente.

El contraste de los casos aquí expuestos, nos da una muestra de lo apasionante, a la vez que complejo resulta el estudio o análisis del comportamiento de la mente humana en casos límite, puesto que el individuo puede reaccionar sacando a flote lo mejor de sí mismo, o amedrentarse por el miedo, dominado por el instinto de conservación. Y en lo referente a los execrables casos expuestos al comienzo de este escrito, lo que impera es la maldad, »»»

## En clave de humor



## Cartas de los lectores

Los escritos dirigidos a esta sección deben tener un máximo de 350 palabras. En caso contrario, ESCAPARATE se reserva el derecho a publicarlos, resumirlos o extraerlos. Los escritos aparecerán publicados con la firma del autor, nunca con seudónimo, quien debe hacer constar su nombre y apellidos, domicilio, teléfono y D.N.I. Los escritos pueden enviarse por correo electrónico a: [escapate@escapatedigital.com](mailto:escapate@escapatedigital.com)

»»» espoleada por el egoísmo, el fanatismo o los más crudos instintos criminales: hacer el mal por el mero afán de hacerlo. Parafraseando a mi abuelo Juan, diría que una cosa es cómo creemos ser, otra cómo nos ven los demás y otra cómo somos en realidad y, esta no la sabe ni el mismísimo Dios padre que nos fundó.

### Mosaico de Eusebio Sempere en Onil

Son varios los vecinos que nos han preguntado por el mosaico de Eusebio Sempere donado por Famosa

al Ayuntamiento. La respuesta: el mosaico de Eusebio Sempere se encuentra actualmente en el patio del almacén de la brigada de obras. Os contamos la historia: al principio de legislatura, Famosa manifiesta su interés en donar dicho mosaico al Ayuntamiento de Onil.

En octubre de 2017, el Ayuntamiento decide adjudicar la obra para retirar, trasladar y colocar el mosaico por nada menos que 13.522'33 euros. Pensamos que el alto coste se debía al especial cuidado que precisaba esta pieza por su valor artístico y patrimonial, pero nos sorprendimos cuando empezaron a serrar el mosaico por la mitad, y fue uno de los propios vecinos de los alrededores quien dio la

ABRIL						
L	M	X	J	V	S	D
						1
2	3	4	5	6	7	8
9	10	11	12	13	14	15
16	17	18	19	20	21	22
23	24	25	26	27	28	29
30						

## PASÓ EN

### Dilluns de Sant Vicent

El lunes celebrábamos en Ibi el día de Sant Vicent, patrón de Ibi desde el siglo XVI; su ermita llegó a tener varias capillas dedicadas a San Nicolás Tolentino, San José, San Antonio Abad y San Antonio de Padua y Santa Rita de Casia; en el altar mayor, un retablo y en medio de él un lienzo del santo.

Archivo Municipal de Ibi

voz de alarma para evitar que el mosaico acabase cortándose a trozos (no sabemos de quién se trata pero desde aquí agradecemos su gesto). La intención por parte del gobierno local siempre ha sido colocar el mosaico bajo el letrero del Centro Cultural. Y así iba a ser hasta que a última hora se percataron de que, por problemas estructurales y de espacio, el mosaico no cabía allí; y así ha acabado en el patio de la brigada de obras, donde ya lleva unos cuantos meses sin que sepamos qué va a ser finalmente de esta valiosa pieza para nuestro municipio.

Esta magnífica gestión nos ha costado, de momento, 12.256'43 euros. Y nosotr@s nos preguntamos: ¿qué costará volverlo a trasladar y colocarlo en una nueva ubicación? ¿Pagaremos, como en otras ocasiones, dos veces por el mismo trabajo por falta de previsión o posibles malas gestiones? Os seguiremos informando.

Unidos Podemos Onil (EU + Podemos)



Editorial

## Se amontonan los despropósitos

Como si no tuviéramos ya bastante con toda la movida sobre el presunto máster de Cristina Cifuentes y el rifirrafe entre las dos reinas de España (la emérta, por un lado, y la plebeya con ínfulas por otro), antes de cerrar esta edición de Escaparate nos sobresaltamos con la puesta en libertad del expresidente de la Generalitat Carles Puigdemont. Si este hombre ya era insoportable *per se*, ahora no va a haber quien le tosa en su tontería máxima de la independencia de Cataluña, la república catalana y el resto de milongas que le están dando de comer desde hace meses, con el beneplácito de una parte de ciudadanos de Cataluña que le siguen dando coba, aun conscientes de que la deriva de esta comunidad autónoma es tan patente como ruinosa. Pero miren, les da lo mismo, o al menos eso parece. Total, el dinero no es suyo y ellos solo están de paso, aunque muchos dejen tras de sí un vergonzoso reguero de estupideces y estropicios. Y es que tener que dar marcha atrás y reconocer las cosas como son debe de ser tan humillante que en este país son habituales los políticos que están dispuestos a resistir estoicamente mientras se pueda antes que reconocer los errores y evitarse ridículos y disgustos. Efectivamente, acabamos de pasar de Puigdemont a Cristina Cifuentes. Los dos tienen lo suyo, no se crean, que en cuanto a cabezonería están casi a la par, cada uno con su tema. A esta señora, presidenta de la Comunidad de Madrid (aún), la han pillado con el carrito del helado. Así, sin paliativos. Pero ella, la misma que defendió que, de vez en cuando, conviene “hacerse la rubia” para conseguir objetivos, se resiste como gato panza arriba y utiliza una defensa tan rancia como esta frase (la del gato): ha puesto el ventilador, muy ofendida ella, defendiéndose con argumentos por los que nadie le ha preguntado y aportando unas pruebas que nadie le ha pedido. Sin embargo, el documento que todos le piden no lo enseña (porque ni lo tiene ni se le espera, al menos hasta que dé tiempo a ‘fabricarle’ uno si la cosa se pusiera muy negra). Con todo esto, la ‘rubia’ consigue ganar tiempo y mantenerse en la poltrona hasta que la cosa se calme un poco, salga otra noticia que eclipse lo suyo del máster y a vivir que son dos días. Lo más rancio de todo ha sido su intención de matar al mensajero, cómo no, pero esta vez los mensajeros son legión. A ella parece que no le da vergüenza todo este asunto, pero a nosotros sí; y mucha.

### La Foto



### Cocina para niños y niñas en el Mercado Central de Ibi

Un total de 20 niños y niñas asistieron a dos talleres de cocina organizados por el Ayuntamiento de Ibi bajo el lema ‘Cocina de Mercado’. Contó con el apoyo de la Conselleria de Economía, AFIC (Agencia para el Fomento de la Innovación Comercial) y el Mercado Central.

Tribuna

## Homenaje a Cataluña

Vicente Sanjuán, filósofo y editor



Observar y escuchar es el primer escalón para aprender de la realidad y de los demás congéneres. A ello me aplico observando y escuchando lo que hacen y me dicen mis corresponsales catalanes en estos días de tribulaciones políticas y sociales.

Lo primero que me sorprende es el fenómeno que lo que los psicólogos y sociólogos varios definen como “efecto túnel” y que consiste en que la ideología o el relato propio limitan la realidad a la propia construcción mental que hacemos de la misma: es como el burro al que le limitan el arco de la mirada para que solo vea hacia el frente y se pierda la visión periférica. Los catalanes y los que los observamos vemos la realidad con el antejo de nuestras creencias: los árboles que amamos no nos dejan ver la totalidad del bosque con sus matices de color. Según la tendencia o ideología o relato propio leemos libros o periódicos que nos confirman la perspectiva, así pasa con las redes sociales o los medios de comunicación o los grupos de relación que se convierten en grupos de afines que nos confirman la visión propia. Con este “efecto túnel” es imposible el diálogo entre partes.

Otro dato que me llama la atención es la llamada “violencia ambiental” que es la violencia propia de las sociedades totalitarias y que es la persecución, intimidación, hostilización, agravio, descalificación injuriosa o vacío social que se le hace al disidente o al indiferente respecto al relato de la parte de la sociedad más violenta o intimidante (el independentismo político). La masa social siempre tiende a mutilar al disconforme o al minoritario. No toda la violencia es física pero hay violencia cuando una persona teme mostrar sus valores o su ideología en su entorno comunal o personal adverso a sus valores. Esto pasa en Cataluña y pasa(ba) en el País Vasco, sobre todo en los núcleos de población más pequeños. El que haya leído la novela *Patria* de Aramburu lo entenderá.

El tercer elemento en el que me hacen pensar mis interlocutores catalanes es la gran cantidad de ciudadanos que vivían y viven del gobierno de la Generalitat y sus instituciones apéndice como TV3: trabajadores, proveedores, familiares de ambos y vividores varios del dinero público. Pasa en Cataluña y pasa en otras CCAA donde el mismo partido político se ha perpetuado en el poder mucho tiempo. Es lo que los politólogos conocen como sociedad cautiva que conlleva el pensamiento cautivo; antaño se llamaba clientelismo y caciquismo y no es más que la dependencia económica de grandes cantidades de ciudadanos respecto del poder político al que sostienen indefinidamente con sus votos cautivos. Una parte del independentismo tiene que ver también con el miedo a la pérdida de poder político que conlleva el miedo a la pérdida de impunidad de gente como Pujol y la antigua CiU que lograrían independizarse de sus cargas penales/económicas con esta ruptura legal.

Me preguntan por la posibilidad de que haya una guerra civil en Cataluña/España y deberíamos pensar que la historia es siempre maestra para el presente pero la realidad histórica demuestra, una y otra vez, que creemos poder dominar la violencia social cuando la iniciamos y esta violencia social suele acabar engullendo a sus promotores iniciales y a otra mucha más gente que simplemente pasaba por allí en mal momento y en mala hora.



El mosaico de Eusebio Sempere se encuentra a la intemperie en el patio del almacén de la brigada de obras.



El mural iba a ser colocado en el exterior del Centro Cultural, pero no cabe en el espacio previsto (en rojo)

Regala Vida  
CON UNA SANGRE

**CASTALLA.** - Viernes 6 de abril. Centro de Salud, de 16:30 a 20:30 h.

**ONIL.** - Jueves 12 de abril. Centro Cultural, de 17 a 20:30 h.

**IBI.** - Vieres 13 de abril. Centro de Salud 2, de 16:30 a 20:30 h.



# Comarca

Ibi / Tibi / Biar  
Onil / Castalla

El colectivo Pensionistas de España por su Dignidad convoca una nueva concentración en Onil para el lunes 16 de abril

El pleno de Castalla aprueba una moción del Partido Popular en apoyo de la prisión permanente revisable

## Carrasco presenta su candidatura a la secretaría general del PSOE

*De momento es el único candidato y, de proclamarse, sustituirá en el cargo a Susana Hidalgo*

P.L. IBI

El concejal socialista Sergio Carrasco, ha hecho pública su candidatura a la secretaría general del PSPV-PSOE de Ibi, que celebrará una asamblea para la renovación de su órgano de dirección el 12 de abril.

De momento es el único candidato para suceder en el cargo a Susana Hidalgo, que ostenta la secretaría del partido desde 2012.

Según señala el candidato, propondrá una ejecutiva que "aúne experiencia y juventud, dentro de un proyecto que se asienta sobre la base del buen trabajo realizado hasta ahora, con un nuevo impulso para ilusionar a los ibenses y conseguir ser una alternativa al actual gobierno municipal del Partido Popular, que ha demostrado sobradamente su incapacidad y falta de iniciativa en muchos temas importantes para la ciudad".

Sergio Carrasco tiene 38 años y es licenciado en Historia por la Universidad de Alicante. Afiliado al PSOE desde el año 2007, ocupó la secretaría general de Juventudes Socialistas de Ibi



Susana Hidalgo, la actual secretaria general de los socialista ibenses, junto a Sergio Carrasco

entre los años 2007 y 2011, fue secretario de Memoria Histórica y Políticas Reivindicativas de Joves Socialistes de la Comunitat Valenciana y uno de los impulsores para la creación de Juventudes en la comarca. Actualmente es concejal del grupo municipal en el Ayuntamiento.

"Creo que es el momento de dar un paso adelante y por eso he decidido presentar mi candi-

datura. Lo he hecho después de hablar con mucha gente con la que he compartido la necesidad de que Ibi logre un gobierno del cambio como se ha producido en muchos otros ayuntamientos y, para ello, es fundamental un PSOE fuerte", explica el candidato.

Carrasco pretende trabajar en tres ejes importantes: el desarrollo industrial como fuente gene-

radora de empleo; potenciar la identidad de Ibi a través de acciones turísticas de las que se beneficie también el comercio y la hostelería; implementar un proyecto de ocio responsable en la ciudad que responda a la demanda de los jóvenes y de sus familias; e impulsar políticas públicas que mejoren la calidad de vida de todos los vecinos y vecinas.

### BREVES

#### El Consell aumenta un 10'78% las ayudas para Servicios Sociales

La Vicepresidencia y Conselleria de Igualdad y Políticas Inclusivas ha destinado este año 446.230 euros al Ayuntamiento de Ibi para el desarrollo de programas y mantenimiento de recursos sociales dirigidos a diferentes colectivos. Esta cantidad supone un incremento del 10'78 por ciento, respecto a la cifra abonada el pasado año y que supuso un coste de 402.813 euros.

Este presupuesto anual se desglosa en 33.400 euros para la red de agentes igualdad, en la que hay una trabajadora, y los 412.830 euros restantes para el plan concertado de Servicios Sociales, donde hay diez personas subvencionadas, explica la edil. En 2018, la Conselleria no ha previsto la línea de financiación para pobreza energética porque se han incluido en ayudas de emergencia.

La financiación para los municipios de l'Alcoià asciende a un total de 2.767.820 euros. El Plan Concertado de Servicios Sociales tendrá una subvención de 1.595.030 euros, 25 por ciento más.

## La plataforma por la defensa del sistema público de pensiones de Ibi realizará su primera concentración el 16 de abril

P.L. IBI

La recién creada plataforma por la defensa del sistema públi-

co de pensiones ha convocado su primera concentración para el lunes 16 de abril, a las 12 horas, frente al Ayuntamiento.

La plataforma, integrada en la coordinadora estatal, considera necesario mantener la tensión conseguida, como demanda el colectivo de pensionistas y la ciudadanía en general y seguir luchando por la subida de pensiones en base al IPC, el rechazo total al aumento del 0'25%, rechazo del factor de sostenibilidad cuya entrada en vigor el 1 de enero de 2019 supondrá una nueva pérdida en las pensiones,

que consten como un Derecho Constitucional, restablecer la jubilación ordinaria a los 65 años y una pensión mínima de 1.084 euros..

Asimismo, explican, es probable que se presente en la Comisión Europea el próximo mes de julio el Producto Europeo de Pensiones Individuales, en forma de Reglamento, lo cual implica el obligado cumplimiento para los Estados miembros.

Este producto implicaría un aumento de la desgravación fiscal y una promoción por parte de los Estados de los planes de pensiones individuales, lo que choca frontalmente con el mantenimiento del Sistema Público de Pensiones.

La coordinadora tiene intención de promover que se presente en todos los ayuntamientos una moción de rechazo a esta medida europea.

**Fabián López**  
CLÍNICA DENTAL

C/ Juan Carlos I, 39 - IBI  
Tel. 966 551 141

**CALIDAD Y CONFIANZA**  
(YA NO ES UN SECRETO)

www.clinicadentalfabianlopez.com

**PAGA 3 MESES Y TE REGALAMOS 1**

**75€ 3+1**

FUNCIONAL TRAINING  
PERSONAL TRAINER  
SALSA-BACHATA  
CICLO INDOOR  
PUMP-FIT  
PILATES  
BOX-FIT  
ZUMBA  
STEP  
TRX

PROMOCIÓN VÁLIDA DEL 1 AL 15 DE ABRIL

Pol. Ind. La Marjal II-ONIL  
**606 843 851**

**Begoña**  
Estilistas

- Peluquería
- Estética
- Maquillaje
- Láser
- Caracterización
- Micropigmentación
- Fotodepilación...

IBI • Murillo, 11 • 966 551 440  
IBI • Av. de la Provincia, 2 • 966 554 068  
ALCOY • El Camí, 59 • 965 545 808  
info@begonyaestilistas.com



# La nueva empresa concesionaria del servicio de ecoparque es Elecnor

Se adjudica por dos años con nuevas condiciones y nuevos horarios de apertura

Escaparate. IBI

El Ayuntamiento ha adjudicado el servicio de explotación del ecoparque a una nueva empresa, tras finalizar el anterior contrato.

La concesionaria es Elecnor y el servicio se adjudica por un periodo de dos años, con nuevas condiciones y horarios.

A partir de ahora, el ecoparque estará abierto de lunes a viernes, de 9 a 21 horas, y sábados, domingos y festivos, de 9 a 14 horas. Además, el ecoparque se abrirá los días 24 y 31 de diciembre y 5 de enero, de 9 a 14 horas. El 25 de diciembre y 1 de enero estará cerrado.

En el ecoparque se pueden depositar muebles, enseres, electrodomésticos, pilas y bombillas, entre otros, y también son admisibles residuos de domicilios particulares, oficinas y comercios, aunque no se admitirán los procedentes de las industrias.

La teniente de alcalde del área de Servicios Públicos, Ana Tello, señala que “con este servicio se pretende evitar la proliferación de puntos con vertidos incontrolados o el depósito de residuos al lado de los contene-



El ecoparque abre todos los días de 9 a 21 horas y los festivos de 9 a 14 horas

dores de selectiva, cosa que, por desgracia, es muy habitual. De esta manera, los vecinos tienen esta opción para deshacerse de los residuos domésticos que generan, por lo que si alguien tiene algún electrodoméstico inservible, mueble o enser, debe desplazarse al ecoparque para depositarlo en las instalaciones y no dejarlo en la vía pública”.

Asimismo, recuerda la edil que si se trata de un objeto de grandes dimensiones y no se

puede transportar, también hay disponible en servicio gratuito de recogida de enseres, llamando al teléfono 900.102.191. “Los medios están al servicio de los vecinos y solo nos resta cumplir con nuestra parte como ciudadanos si queremos tener una ciudad más limpia”, agrega la edil.

## Ampliación

Con motivo de las obras de modernización de los polígonos

se ha construido una zona de recogida de residuos junto al ecoparque. Cuenta con dos niveles: uno para la descarga, al que se accede por la calle Guadalajara, y otro para la carga, que da a la calle León, ambos independientes. Esta ampliación estará gestionado en exclusiva por el Ayuntamiento y se destinará a la recogida de residuos municipales procedentes, tanto de las podas efectuada por los jardineros como de la limpieza viaria.

## BREVE

### Conferencia en AIJU sobre el reglamento de protección de datos

Conocer los principales cambios que las empresas tendrán que incorporar a sus procedimientos como consecuencia de la aplicación de la normativa europea sobre protección de datos, reglamento general de protección de datos (RGPD), y obtener información respecto a los plazos para la aplicación de la nueva normativa, es el objetivo de la conferencia que se impartirá en AIJU el 10 de mayo.

La charla es gratuita y será impartida por Susana Catalá Pascual, licenciada en Derecho y directora del departamento de consultoría y gerente de Grandes Cuentas, con una experiencia de 10 años en implantación y auditorías en materia de protección de datos (LOPD).

Se impartirá de 10 a 12 horas, en la sede de AIJU, y las inscripciones deben formalizarse antes del 8 de mayo. Pueden asistir trabajadores en activo y desempleados y va dirigido a responsables de seguridad, directores de información/comunicación.

# Compromís pide que las puertas de la empresa Juguetes y Estuches sean declaradas Bien de Interés Cultural

Explican que forman parte del patrimonio industrial y cultural de Ibi

P.L. IBI

El grupo municipal Cambiemos Ibi+Compromís ha solicitado que se realice un estudio para que las puertas de hierro forjado de la antigua fábrica de Juguetes y Estuches, ubicada en el número 12 d la calle Joaquín Vilanova, pasen a formar parte del catálogo de elementos de interés especial, existente en nuestro en el municipio.

El grupo considera que existen

razones de tipo cultural que obligan a proteger esta parte de la edificación de la antigua fábrica, “porque consideramos que forma parte del patrimonio cultural de Ibi, de su historia industrial y, sobre todo, de sus raíces”, explican.

La historia de la fundación de esta empresa es accidentada y comienza en 1925, aunque es en 1936 cuando se inscribe como Juguetes y Estuches Sociedad Anónima (JYESA).

En aquel año, la nueva fábrica produce estuches para jeringuillas, linternas y juguetes, aunque no es hasta después del periodo de la Guerra Civil española cuando se normaliza la comercialización de juguetes.

Sus catálogos contenían un amplio muestrario de juguetes de gran calidad y entró en competencia directa con otras importantes fábricas que existían por entonces como Payá y Rico. La empresa desaparece en 1980.



**IBICAR**

**KIA**

**KIA MOTORS**

Avd. Juan Carlos I, 91 • Ibi

☎ 966 55 32 55 - 656 937 608

**mayos gasoleos**

**CARBURANTE DE CALIDAD**  
al mejor precio de la comarca

**TÚNEL DE LAVADO • TIENDA • SOUVENIRS • ASPIRADORES**

Ctra. Ibi-Villena, Km. 3 (antigua Cooperativa de Ibi)

Tel. 96 555 36 74 • Ibi • info@majosgaseos.com

**JDDUXE GARAGE**

SALLER DE REPARACIÓ MULTIMARCA

- CAMBIO DE NEUMÁTICS
- CENTRO DE LAVADO
- MECÁNICA
- TAPICERÍA
- ALINEACIÓ
- DIAGNOSIS
- CHAPA Y PINTURA
- AIRE ACONDICIONADO

Abierto de 8:00 h. a 13:30 h. y de 15:00 h. a 19:00 h.

Calle Granada, 1 | 03440 Ibi (Alicante) | Tel. 654 080 074 | 655 354 928

info@jdduxe.com | www.jdduxe.com



# El Ayuntamiento se acoge este año al programa de contratación de jóvenes

*El grupo socialista "valora muy positivamente después de que el equipo de gobierno PP-ADli dejara pasar estas ayudas el año pasado"*

Pilar Luz. IBI

El Ayuntamiento ha concurrido este año al programa de ayudas del Consell para la contratación de desempleados menores de 30 años, decisión que ha sido valorada "muy positivamente" por los socialistas, tras la polémica suscitada el año pasado por no haberse presentado.

Las ayudas se otorgan a través del Servef y, en esta ocasión, el Ayuntamiento ha decidido acogerse y solicitar subvención para contratar a seis jóvenes en situación de desempleo.

El alcalde explicó el año pasado a raíz de las críticas, que el motivo había sido la imposibilidad de realizar una modificación presupuestaria que permitiera completar los sueldos que las ayudas no cubren y también consideró que la mayor tasa de desempleo se situaba en Ibi

entre los mayores de 30 años.

Estas consideraciones fueron duramente criticadas por los socialistas, puesto que "era incomprensible que se hubieran dejado pasar dichas ayudas cuando el colectivo de población joven es de los más afectados por el desempleo. Un Ayuntamiento no puede cruzarse de brazos y decir, ante una oportunidad como la que ofrecen las ayudas, que no puede hacer nada por los jóvenes parados", señala la portavoz, Susana Hidalgo.

De hecho, recuerda Hidalgo, "Ibi fue uno de los pocos municipios de la Comunidad Valenciana que no se acogió al plan".

Ahora, para la portavoz socialista, "es gratificante que toda la polémica suscitada en la pasada edición haya servido para algo positivo y que el Ayuntamiento se haya replanteado su postura y



Curso de búsqueda de empleo organizado por el Ayuntamiento

vayan a contratar a seis jóvenes ibenses, acogiendo al plan".

De momento, el Ayuntamiento está a la espera de que se

resuelvan las solicitudes presentadas a esta nueva convocatoria de ayudas, que podrían retrasarse todavía un mes.

## BREVE

### El PSOE denuncia que llevan dos meses sin wifi en el Consistorio

El grupo socialista ha hecho públicas sus quejas por la tardanza en el restablecimiento de la conexión wifi del Ayuntamiento.

Según explican, "la conexión inalámbrica es una herramienta de trabajo necesaria, máxime cuando en el despacho del Ayuntamiento solo contamos con dos ordenadores públicos para siete concejales, lo que obliga a utilizar dispositivos propios que solo pueden conectarse mediante wifi".

Según la portavoz Susana Hidalgo, "a principio de legislatura, el equipo de gobierno nos ofreció móviles de empresa y decidimos renunciar a ellos a cambio de que invirtieran en una conexión wifi en condiciones. Nos dijeron que deshabilitaban la señal para realizar mejoras, pero de esto hace ya casi dos meses".



### Curso de técnicas de intervención policial

Este sábado 24 de marzo tuvo lugar un curso de técnicas intervención policial bajo el título 'Detención, identificación y extracción del detenido del vehículo', en las instalaciones cedidas por la empresa de carretillas elevadoras Tripi, en Ibi.

El curso estuvo dirigido e impartido por el instructor José Lorenzo Vázquez Salvador, en las diferentes disciplinas de detenciones, extracciones del individuo del interior del coche y trabajo básico de progresión y entrada en edificios, entre otras.

Al curso asistieron policías, guardias civiles y agentes de seguridad privada.



### Semifinales para el grupo de debate del IES Barrachina

Un grupo de seis alumnos de 4º de ESO del IES Fray Ignacio Barrachina ha participado en la semifinal de la VI edición de la Liga de Debate Escolar ESIC celebrada recientemente en la universidad Miguel Hernández. El grupo, formado por Carina Fechete, Cristina Bernabeu, Miguel Medina, Dolores García, Helios Martos y Carmen Cano y dirigido por las profesoras de Lengua Castellana, Teresa Bartoll y Angélica Crespo, se clasificó entre los cuatro mejores de toda la provincia de Alicante, tanto centros públicos, concertados y privados. Aunque no pasaron a las finales, fueron felicitados por la entidad organizadora por su excelente trabajo.

**Orto-K** Las lentes que actúan mientras duermes para una vista perfecta todo el día

**Ibi Optics**

sin cirugía sin gafas sin lentillas

Pz. Miguel Servet, 4 (Ibi) • Tl. 96 655 36 90 • 643 145 081 •

**MARUCOM**

INTERNET RURAL

Casas • Casas de Campo • Pymes  
Soluciones Económicas, Rápidas y Eficientes

info@marucom.es  
639 124 519 / 965 562 146  
C/ Alcalde Juan Rico 7, Castalla

**Miro Mar**  
FLORISTERIA

C/ El Salvador, 9 • Ibi  
Tel. 966 551 996

www.floristeriamimarmar.com

**TODO PRENSA**

AVDA. DE LA PAZ, 10 • IBI  
TEL. 673 045 206

**HISPANITAS** **GEOX** **24 HRS** **Fluchos** **Clarks**

**Cristi**

Ibi: Av. Juan Carlos I, 49 y C/. Jijona, 3 • Castalla: Av. de la Libertad, 17

www.calzadoscristi.es





# Revitalización del Casco Antiguo de Ibi



Los socios europeos durante su estancia del 21 al 23 de marzo visitaron el municipio



Alberto Lorente, coordinador del proyecto en Ibi, durante una intervención en el Teatro Río, donde se llevaron a cabo las conferencias

## El patrimonio industrial de Payá y Rico, principal atractivo para los socios europeos de Urbact

*Comienza la fase práctica del proyecto 'con el concurso de ideas para revitalización del casco antiguo*

Escaparate. IBI

“Creo que Ibi demostró a los socios europeos del programa Urbact el potencial que tiene como ciudad ligada a la industria y a su patrimonio, como elementos que pueden dinamizar nuevos servicios o nuevos productos, por ejemplo, de tipo turístico. Les ha impresionado la involucración de la gente y la ilusión y motivación por el proyecto”. Así resume Alberto Lorente, coordinador del programa en Ibi, la visita que realizaron los socios europeos en marzo.

Representantes de Budapest, Sofía, Ravena, Waterford, Loulé, Kaunas y Lublin estuvieron del 21 al 23 de marzo en Ibi asistiendo a reuniones de trabajo, masterclass y visitas guiadas por el municipio, entre otras actividades, y les gustó especialmente la visita a la fábrica Payá porque “encontraron similitudes con otras fábricas de otras ciudades europeas que hoy en día viven una situación similar”, señala Lorente, y también la recuperación y el uso del espacio de la fábrica Rico, donde todavía está la exposición de Mariquita Pérez. Algunos de los socios, añade Lorente, “comentaron la posibilidad de realizar nuevos proyectos europeos ligados a este patrimonio industrial”.

Las conferencias tuvieron lugar en el Teatro Río, con las intervenciones de Twan de Buijn, responsable del departamento de proyectos internacionales del Ayuntamiento de Eindhoven, en Países Bajos, y de Francesca Passeri, de la red europea de Crowdfunding. También se contó

con la ponencia de Gaspar Mayor, del Patronato de Vivienda de Alicante, quien contó los 25 años que se llevan trabajando en la rehabilitación del centro histórico de la ciudad.

Después, Font Viva encandiló a los socios europeos con su representación teatral, basada en la historia industrial de Ibi, y también se presentó el vídeo del mural de Les Festes d'Hivern y las dos acciones piloto que por parte de Ibi se incluirán en el plan de implementación del proyecto *Creative Spirits*: El concurso de ideas y la creación de un taller creativo y de una asociación local de artistas.

### Concurso de ideas

En el transcurso de este mes de abril se lanzarán las bases de este concurso, con el que se pretende dinamizar el casco antiguo, a través de sencillas intervenciones dentro del ámbito artístico, cultural y del diseño.

El concurso repartirá 1.500 euros en premios. El primero será de 750 euros, el segundo de 400 y el tercero, de 250 euros. Habrá un premio especial infantil, dotado con 100 euros.

El jurado valorará especialmente la ejecución y sostenibilidad de la idea presentada y los ganadores participarán en talleres para trabajar y dirigir sus propuestas.

La próxima reunión de Urbact será en Ravena (Italia) a finales de junio y, además, la misma ciudad acogerá durante cuatro días a principios de junio, a dos técnicos de urbanismo de Ibi que irán a analizar las buenas prácticas de la ciudad italiana.



Una de las visitas que más impactó a los socios europeos fue la de la fábrica Payá



Los socios europeos durante su visita al Museo de la Fiesta





Les dotze empreses editores que constitueixen l'Associació han adoptat l'acord

Acord de l'Associació de la Premsa Comarcal Valenciana

## Escaparate es declara espai lliure d'anuncis d'explotació sexual

Escaparate. IBI

Les dotze empreses editores que constitueixen l'Associació de la Premsa Comarcal Valenciana, on es troba el periòdic ESCAPARATE, han acordat manifestar davant l'opinió pública i especialment davant els seus lectors, més de 135.000 en les tres províncies de la Comunitat Valenciana, la seua decisió

de rebutjar la publicació de qualsevol anunci publicitari que continga missatges que fomenten l'explotació sexual i la prostitució, conscients que constitueixen una disfressa de situacions greus que atempten contra els drets, la integritat i la dignitat de les persones, fonamentalment dones i xiquetes, com la prostitució, l'esclavitud sexual o la tracta.

Els 14 periòdics que editen els components d'aquesta Associació es declaren espais lliures de missatges publicitaris que promocionen l'explotació sexual i adopten en els seus principis editorials el compromís deontològic i ètic, com a generadors d'opinió pública, de lluitar contra totes les formes de violència de gènere com a responsabilitat social ineludible.



Participen les professores Loli Vizcaino i Angèlica Crespo

## Nou projecte Erasmus+ per a l'IES Barrachina

Es tracta del programa *Permission to Wonder*

Escaparate. IBI

Del 20 al 24 de març va tindre lloc en Copenhage, Dinamarca, la primera fase formativa del curs *Permission to Wonder* (permís per a preguntar-se) inclòs en el projecte europeu Erasmus+, en el que participa l'institut Fra Ignacio Barrachina.

El projecte està liderat per Dublín i intervien cinc països: Espanya, Dinamarca, Holanda, Irlanda i Eslovènia. De cada delegació participen quatre professors, entre els quals es troben les professores de l'IES Barrachina, Loli Vizcaino i Angèlica Crespo. El curs es basa en l'aprenen-

tatge de la metodologia *Visual Thinking Strategies*, que desenrotlla un gran ventall d'habilitats (cognitives, socials, crítiques, creatives...) en els alumnes a través d'obres d'art, especialment pictòriques.

Les pròximes fases del programa tindran lloc a Amsterdam (octubre de 2018) i Hèlsinki (abril de 2019), gràcies a la qual cosa els participants estaran qualificats per a formar al professorat en esta estratègia. En la fase actual, les professores del Barrachina estan projectant començar a implantar la metodologia amb els alumnes de 1r d'ESO en el pròxim curs escolar.

# CINEMA

ABRIL 2018

PACO LEÓN CARMEN MACHI

## LA TRIBU



DIRECCIÓ: FERNANDO COLOMO

DOMINGO 8 / LUNES 9

PASES 17:30 Y 19:30 H.

ENTRADA  
4 €

LUGAR DE PROYECCIÓN DE LAS PELÍCULAS

## Centro Cultural Salvador Miró

# EXPOSICIÓN

## “ATMÓSFERAS”

ACUARELAS

Jesús Martín Olivares Cózar

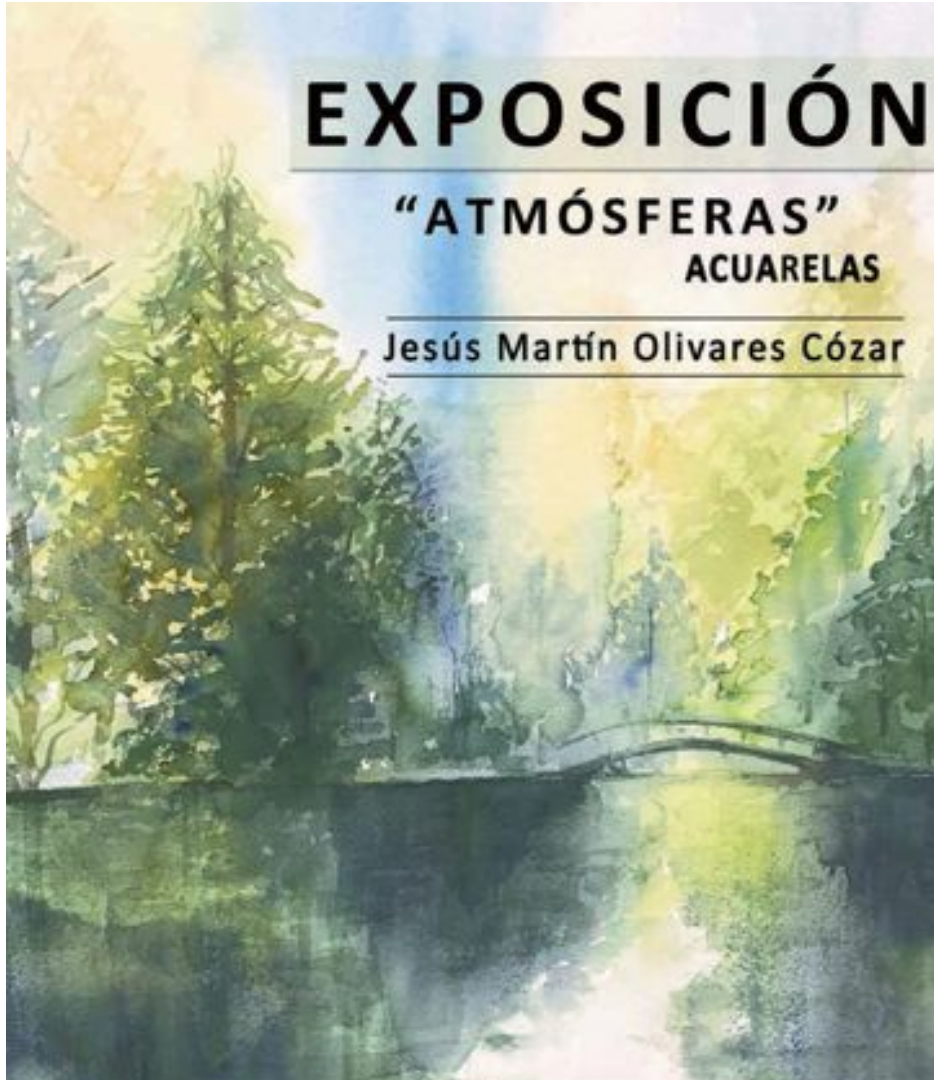



DEL 7 AL 22 DE ABRIL 2018

HORARIO VISITAS: Todos los días de 18:00 a 21:00 h.

INAUGURACIÓN: Sábado 7 de abril / 20:00 h.

SALA DE EXPOSICIONES

ERMITA SAN VICENTE





Concert de la Societat Unió Musical de Biar

## La Diputació inclou a Biar en la campanya 'Música als pobles'

*Les bandes de Castalla, Ibi i Onil també rebran ajudes en esta edició*

**Escaparaté. BIAR**

La Diputació d'Alacant ha aprovat la concessió d'ajudes per import de 300.000 euros, incloses dins de la 'XXIII Campanya Música als Pobles', que aniran destinades a 139 agrupacions musicals de 105 municipis de la

província amb la finalitat d'incentivar l'organització de concerts tant en les seues pròpies localitats com en altres.

Les localitats de Biar, Ibi, Castalla i Onil han sigut incloses en esta edició i les ajudes oscil·len entre els 1.900 i els 2.400 euros per agrupació. Este campanya és

una iniciativa amb una llarga trajectòria i el seu principal objectiu és, d'una banda, promocionar i difondre la cultura musical entre els ciutadans de la província, i d'un altre, col·laborar amb les bandes de música en el desenrotllament de la seua activitat



S'han dut a terme per treballadors del Programa d'Iniciativa Social 2017 de la Generalitat Valenciana

## Desbrossament i neteja de la antiga via del tren

**Escaparaté. BIAR**

Recentment s'han realitzat labors de desbrossament i neteja de l'antiga via del Xitxarra, que s'han dut a terme per treballadors del Programa d'Iniciativa Social 2017 de la Genera-

litat Valenciana.

Els treballs han consistit en el desbrossament i neteja d'ambdós cunetes per a millorar la seguretat i accessibilitat. Amb esta actuació els usuaris de Biar veuen millorat l'accés per l'antiga via del Xitxarra.

El dies 16, 17 i 18 d'abril

## Esports organitza a Biar un curs de primers auxilis

**Escaparaté. BIAR**

L'Ajuntament de Biar, mitjançant la regidoria d'Esports, ha organitzat un curs de primers auxilis bàsics, que tindrà lloc el dies 16, 17 i 18 d'abril.

El curs compta amb la col·laboració de Creu Roja i tots el clubs esportius de Biar, per donar suport i formació en aquesta matèria. És totalment gratuït i el tràmit de les inscripcions finalitza el 14 d'abril.

Els dies 15 y 29 d'abril i 20 de maig

## IV Encontre de teatre amateur 'Biar a escena'

**P.L. BIAR**

L'Ajuntament i el grup de teatre biarense Vico organitzen la quarta edició de la Trobada de teatre amateur 'Biar a escena', que se celebrarà els dies 15 i 29 d'abril i 20 de maig.

El grup local obrirà la mostra

amb l'obra *Celos del aire*, de José Lopez Rubio. El segon dia actuarà el grup Agrucom Teatre de Castalla, amb l'obra *Los árboles mueren de pie*, de Alejandro Casona, i ho tancarà el grup l'Arca de Bocairent, amb *Teràpia de grup*, una adaptació pròpia.

## El polígon de Tibi ja està adjudicat al 100%

**P.L. TIBI**

El conseller d'Economia Sostenible, Rafael Climent, anunciava fa varies setmanes que el parc empresarial El Maigmo de Tibi ja està adjudicat al 100 per cent.

En a penes un any i mig s'ha adjudicat la totalitat del sòl industrial disponible a un total de 10 empreses que invertiran en el parc 12,2 milions d'euros i generaran 247 ocupacions.

Les últimes adjudicacions del

Maigmo són per a les empreses Estructures Metàl·liques EMCASA SL, Conosa Inversions de Futur SL i Cadel Deinking SL.

A l'empresa EMCASA se li ha adjudicat en la modalitat de compravenda 4.074 metres quadrats, invertirà 350.000 euros i generarà 15 noves ocupacions.

A Conosa, 4.073 metres de sòl industrial i invertirà 700.000 euros i a Cadel Deinking, 4.076 metres i invertirà 1,4 milions d'euros.

# FLAMENCO

## EN EL RÍO

ROSALÍA

SOLEÁ MORENTE

IBI

SÁBADO 14 ABRIL 2018

TEATRO RÍO - 21.00h

Venta de entradas



# Se cumplen 40 años de la mayor tragedia vivida en Onil en las últimas décadas

- El 1 de abril de 1978, un cortocircuito provocó un incendio en una casa del casco antiguo, donde murió un chico de 15 años y varios jóvenes resultaron heridos graves y con quemaduras de tercer grado
- El dolor y el luto se apoderaron de la villa colivenca durante semanas

C.M.R. ONIL

Este 2018 se cumplen 40 años de la mayor tragedia vivida en Onil en las últimas décadas, especialmente cruda y dolorosa al verse afectados varios jóvenes y adolescentes de la villa, uno de los cuales falleció y otros sufrieron graves secuelas físicas para toda la vida, amén del terrible recuerdo que les sigue acompañando, tanto a ellos como al resto de vecinos que, de una u otra forma, vivieron de cerca este luctuoso suceso.

Aquel frío 1 de abril de 1978, sábado, iba a acabar de una forma dolorosamente trágica para Onil y sus vecinos; pero especialmente para un grupo de jóvenes que, como era costumbre, se solía reunir en una casa del casco antiguo para charlar, escuchar música y divertirse.

Los chicos y chicas de esta pandilla de amigos habían acondicionado a su gusto una habitación grande en la primera planta de una vivienda de la calle San Cristóbal, en la parte alta del casco antiguo conocida como *les Figueretes*. Allí se reunían y pasaban distraídamente las tardes de los fines de semana, sobre todo cuando el frío en la calle arreciaba. Al tratarse de una casa vieja con una instalación eléctrica obsoleta, al caer la tarde se produjo un cortocircuito en la planta baja de la vivienda, que provocó el inicio del fuego.

Pero el grupo de jóvenes, alrededor de una quincena, estaba distraído en la habitación de arriba y no se percató del incendio hasta que comenzó a entrar un espeso humo en la sala, acompañado ya de un intenso calor, procedente tanto del suelo

como de las paredes.

Ante la angustia y el temor de los jóvenes, uno de los chicos, Julio Pastor Sempere, de quince años de edad, accedió a la planta baja para intentar facilitar que pudieran salir sus amigos con mayor rapidez. Pero el voraz incendio no se lo permitió y el joven perdió la vida a merced de las llamas, el calor y la humareda.

Julio era muy conocido y querido en Onil y había demostrado siempre una vitalidad arrolladora y unas grandes inquietudes a nivel deportivo, cultural y social, que le fueron arrebatadas de cuajo aquella fatídica noche.

El resto de chicos y chicas pudo salir de aquel infierno, la mayoría tirándose a la calle por el balcón y sufriendo graves heridas. Sin embargo, en varios jóvenes hubo que lamentar nume-



La casa donde se produjo el siniestro, actualmente abandonada, se encuentra en la calle San Cristóbal, en la zona alta del casco antiguo de Onil. El cortocircuito tuvo lugar en la planta baja, donde se originó el incendio. Los jóvenes estaban en la primera planta y algunos de ellos saltaron a la calle desde el balcón para huir del intenso calor y el espeso humo

rosas quemaduras de tercer grado en gran parte del cuerpo y durante semanas se temió por sus vidas.

Los vecinos consultados por Escapate acerca de este suceso aún recuerdan con lágrimas en

los ojos el dolor y el luto que se apoderaron de Onil durante semanas, por este siniestro tan cruel como inexplicable que marcó la vida de la villa colivenca y del que nadie se ha olvidado cuarenta años después.

“¡M TAN DIVERTIDA QUE ES PECADO III”

MARIANO PEÑA

CHEMA RODRÍGUEZ-CALDERÓN

BERNABÉ FERNÁNDEZ

OBRA DE DIOS

Texto: DAVID JAVERBAUM

Dirección: TAMZIN TOWNSEND

PRODUCCIÓN: MARIBEL ARRETA, SERGIO TAMZIN TOWNSEND, CHEMA RODRÍGUEZ-CALDERÓN, MARIANO PEÑA

ESCENOGRAFÍA: ALBER SANCHO, ILUMINACIÓN: JOSÉ MANUEL GUERRA, VESTUARIO: GABRIELA SALASERRI

PRODUCCIÓN: KAIKOR AGUIRRE Y JESÚS OMARINO

SÁBADO 7 ABRIL - 2018 20.00 HORAS

TEATRO RÍO IBI

VENEA DE ENTRADAS ticketmaster.es 902 15 00 25

TAQUILLAS DEL TEATRO RÍO

Teléfono: 965551733 de lunes a viernes de 11.00 a 13.00 h y 19.00 a 21.00 h

EXPOSICIÓN FOTOGRÁFICA

-Mi nombre "NO ES" Autismo-

Del 23 de Marzo al 14 de Abril del 2018

Lugar: Pinacoteca del Centro Cultural de la Villa de Onil.

Exposición adaptada para personas con diversidad funcional visual.

ORGANIZA: *Salva Azeite Vicent* Fotógrafo

COLABORA: Concejalía Bienestar social, *miguel bolafios* fotógrafo, *Pera Góngora*, *Mari Vives Serrano Pinos*



# Onil pide 272.000 euros al Servef para contratar a 18 desempleados

Escaparaté. ONIL

El Ayuntamiento de Onil ha solicitado una subvención de 271.844 euros al Servicio Valenciano de Empleo y Formación (Servef), dentro de la convocatoria del programa *Avalem Joves*

Plus, que servirá para iniciar dos nuevos programas, el primero de los cuales (Emcuju) pretende contratar a doce desempleados menores de 30 años durante un año como técnicos de gestión administrativa, técnicos del departamento de urbanismo, comu-

nicaciones, informática y monitores para participar en diversos departamentos y proyectos del Ayuntamiento.

El segundo programa (Empuju) persigue la contratación de seis parados de larga duración, también durante un año a jorna-

da completa, para la realización de tareas de la brigada de obras y como conserjes.

La alcaldesa, Humi Guill, señala que, con estas ayudas, se pretende "poner en valor el talento joven en la Administración pública", entre otros aspectos.



Unas sesenta personas se dieron cita el 31 de marzo ante el Ayuntamiento

## Nueva concentración en Onil para pedir al Gobierno unas pensiones dignas

El sábado 31 de marzo al mediodía tuvo lugar, ante el Ayuntamiento, la cuarta concentración convocada en Onil por el colectivo Pensionistas de España por su Dignidad. En esta ocasión, acudieron unas sesenta personas, que reclamaron, entre otros aspectos, una subida de las pensiones acorde con el IPC, para no perder poder adquisitivo. La plataforma celebrará otra protesta para el lunes 16 de abril, con motivo de una convocatoria a nivel nacional.



Eloy Olcina Carbonell impartirá sendas charlas en Castalla y Onil

## 'Mentalidad ganadora', charla gratuita para empresarios en Castalla y Onil

Eloy Olcina, licenciado en Administración y Dirección de Empresas por la UPV, impartirá sendas charlas en Castalla y Onil los días 10 y 12 de abril, respectivamente. En ambos casos, la ponencia lleva por título 'Mentalidad ganadora' y versa sobre liderazgo y gestión emocional aplicada a la empresa y a los equipos de trabajo. En Castalla será a las 19:30 horas en la Casa de Cultura y, en Onil, en el Ayuntamiento a las 20:00 horas. Reservas gratuitas: 625.977.729.

# El pleno aprueba una moción para instar a Camps a que renuncie como miembro del Consell Jurídic

Excepto Equipo por Onil, que se abstuvo, todos los grupos (incluido el PP) votaron a favor

C.M.R. ONIL

En el pleno celebrado el 26 de marzo, todos los grupos municipales, excepto Blanes y Equipo por Onil, votaron a favor de una moción presentada por Compromís, EU y Podemos, en la que el Ayuntamiento de Onil

insta al expresidente de la Generalitat Francisco Camps a que renuncie a su cargo en el seno del *Consell Jurídic Consultiu*, así como al resto de disposiciones reguladas en la Ley del Estatuto de Expresidentes, "por haber incurrido en actas y comportamientos que no se corresponden

con la necesaria dignidad de la Institución". Asimismo, el Ayuntamiento apoyará las medidas que persigan "recuperar el dinero desviado en casos de corrupción".

Se da la circunstancia de que incluso el grupo municipal *popular* apoyó esta propuesta.

**11 de Abril 19:30 h, Plt.4ª Centro Cultural de Onil**

**"La experiencia de tener un hijo; la aventura del primer año"**

*Impartido por Gemma Monllor psicóloga de los Centros de APCA*

**Contacto**

**APCA**  
Vanessa Reche  
661253130/965658160

**Concejalía de Bienestar Social**  
Mª Jesús Navas  
660575262

**APCA**  
ASOCIACIÓN DE PARÁLITICOS  
CONSEJERÍA DE ALICANTE

**GENERALITAT VALENCIANA**  
Ministerio de Sanidad y Consumo  
d'igualtat i polítiques socials

**Inscripciones Gratuitas**

**ELLOS LUCHARON POR NOSOTROS**

**AHORA VUELVEN A LA CALLE EN DEFENSA DE SUS PENSIONES**

**¿los vamos a dejar solos?**

**16 ABRIL**

**A las 12.00 en el Ayuntamiento de Onil**

## BREVE

### Los días 6 y 7 de abril, presentación del libro y el cartel de Fiestas y primera retreta

El calendario festero sigue avanzando hacia los días grandes, del 22 de abril al 1 de mayo. Así, el viernes 6 de abril, a las 20:30 horas en el Auditorio del Centro Cultural, tendrá lugar la presentación del libro oficial de las Fiestas de Moros y Cristianos y del cartel anunciador.

Este acto estará amenizado con varias piezas de música festera a cargo de la Banda Jove del Centro Instructivo Musical de Onil.

Un día después, el sábado día 7, las tres comparsas del bando cristiano celebrarán su retreta. El pasacalle, por el itinerario de costumbre, partirá a las 22:30 horas desde la plaza Mayor, finalizando hacia la medianoche, cuando se disparará un castillo de fuegos artificiales.

Por su parte, las tres comparsas del bando moro celebrarán su retreta el sábado 14 de abril, con el mismo horario e itinerario que la retreta cristiana.

El siguiente acto del calendario festero será ya la *Nit de les Fogueres*, el domingo 22 de abril, que dará paso a la semana de *Danses* y *Novena* a la Virgen de la Salud.

Escaparaté publicará su habitual Guía de Fiestas el próximo viernes 20 de abril.





### La XXVI Feria de San Isidro ya tiene cartel

La edil de Fiestas, Isa Verdú, ha presentado el cartel de la vigésima sexta Feria de San Isidro, que se celebrará del 11 al 13 de mayo, con una amplia oferta gastronómica, musical, comercial y cultural. En breve se presentará la edición de este año y sus novedades.

## La concejalía de Turismo premia a los ganadores de la quinta Ruta de la Tapa

Escaparate. CASTALLA

La edil de Turismo, Maite Gimeno, y los técnicos de esta área, Andrés Ruiz e Inma Moreno, han entregado recientemente los premios correspondientes a los establecimientos ganadores de la quinta edición de la Ruta de la Tapa, que se celebró con gran éxito el pasado mes de noviembre.

Cabe recordar que *La Gaspatxera*, del Mosset Gourmet, fue elegida la mejor tapa, mientras que La Basseta y su *Capucino Especial* recibieron el premio al mejor café/postre/combinado.

Fuentes consistoriales señalan que, con este tipo de actividades, “quedan patentes una vez más las grandes y variadas iniciativas que se están llevando a cabo desde el área de Turismo, promoviendo multitud de actividades para nuestros habitantes”.

Asimismo, Maite Gimeno dio la enhorabuena a los ganadores y agradeció la participación de los establecimientos de hostelería de Castalla en la pasada edición de la Ruta de la Tapa.



La edil de Turismo, Maite Gimeno, y los técnicos de esta área, Andrés Ruiz e Inma Moreno, con los gerentes de La Basseta (arriba) y Mosset Gourmet

# SABADO 14 Abril

## A las 20h.

### Entrada 4 €uros

VENTA de ENTRADAS:  
Oficina TURISMO , Casa Cultura y  
Auditorio de CASTALLA



F I E S T A S

## Bando con las normas de cara a las hogueras de Sant Francesc

El alcalde, Antonio Bernabeu, ha hecho público un bando con las normas que deberán observarse de cara a la festividad de Sant Francesc, el sábado 14 de abril, cuando es tradición encender hogueras y disparar cohetes.

Sin embargo, con la nueva normativa relativa al uso de pirotecnia, los cohetes, carretillas y petardos solo podrán dispararse en una zona acotada en la calle Maigmo (ensanche de La Llauria), a partir de la una de la madrugada y solo por parte de personas acreditadas con el Carnet de Consumidor Reconocido. Asimismo, el material pirotécnico que se use deberá haber sido adquirido a través de la Agrupació Popular de Coeters de Castalla.

El incumplimiento de alguna de estas normas podrá ser sancionado tanto por la Policía Local como por la Guardia Civil, al tratarse de una infracción administrativa.

Por otro lado, este es el listado de calles donde podrán encenderse hogueras: Mariano Benlliure, San Francisco, Pintor Sorolla, Gabriel Miró, Senieta l'Auelet, Juan XXIII, Convento, Joan Beneito, El Cid, Corbella, Petrer (del nº 1 al 43 y del 2 al 42), Constitución (del 1 al 53 y del 2 al 52), Cervantes (del 1 al 37 y del 2 al 38), Leonardo Jover (del 1 al 11 y del 2 al 12), Goya, Salvador Dalí y Eres (del nº 87 al 95 y del 86 al 92).

## XXXVII Certamen del Cartel de Moros y Cristianos

La Agrupación de Comparsas ha convocado el XXXVII Certamen del Cartel Anunciador de las Fiestas de Moros y Cristianos. Los interesados deberán entregar sus trabajos los días 25 y 26 de abril, de 20:30 a 21:30 horas, en la Casa del Fester.



La Guerrilla es uno de los actos donde los festeros hacen uso de sus arcabuces cargados con pólvora

# Petición unánime para que la normativa de la pólvora se adapte a la realidad de las Fiestas de Moros y Cristianos

C.M.R. CASTALLA

Todos los grupos con representación municipal (Cs, PSOE, PP, Compromís y EU-ER: Acord Ciutadà) respaldaron en el pasado pleno una moción presentada por el grupo municipal socialista en la que se muestra el respaldo del Ayuntamiento de Castalla a las reivindicaciones que desde la UNDEF y el conjunto de entidades festeras relacionadas con las Fiestas de Moros y Cristianos se están efectuando en relación al reglamento de explosivos, que regula el almacenamiento, transporte, venta, distribución, tenencia y medidas de seguridad que deb aplicarse en explosivos de uso civil.

Durante su argumentación, la portavoz socialista, Maite Gimeno, señaló que, en las Fiestas de Moros y Cristianos, "tienen un importante protagonismo los actos en los que se hace uso de la pólvora, especialmente los de arcabucería, momentos sin los que se perdería uno de los pilares fundamentales de la Fiesta, al contenerse en ellos la esencia

misma de la celebración, como es la representación de las batallas y contiendas entre moros y cristianos. En definitiva, sin estos actos estaríamos invisibilizando casi al completo la esencia histórica de estas fiestas". En opinión de Gimeno y su grupo municipal, "es evidente que las diferentes regulaciones que se han producido para aumentar la seguridad y el control sobre el uso de la pólvora tienen el objetivo de evitar un mal uso de este explosivo y, por lo tanto, es razonable la existencia de una normativa al respecto. No obstante, desde las administraciones competentes se deben articular regulaciones que contemplen la realidad de las propias fiestas y no contribuyan a su empobrecimiento".

La dirección general de Minas del Ministerio de Energía, Turismo y Agenda Digital ha desestimado las peticiones cursadas desde la UNDEF, rechazando así la posibilidad de introducir cambios en la nueva normativa de la pólvora. Ante esta situación, se están celebrando reuniones para insistir en la necesidad de cam-

bios en esta reglamentación.

Así pues, en la moción aprobada por unanimidad se insta al Gobierno central "a continuar dialogando con las entidades festeras con el fin de conocer con más precisión la realidad de las Fiestas de Moros y Cristianos".

También se pide al Patronato Provincial de Turismo de la Costa Blanca que realice un informe sobre la importancia de los actos de arcabucería en las Fiestas de Moros y Cristianos, así como del impacto económico de estas fiestas sobre los municipios y el conjunto de la provincia de Alicante.

En definitiva, según Gimeno, es conveniente que desde el Ayuntamiento de Castalla salga "una voz unánime para que las Fiestas de Moros y Cristianos sean escuchadas y entendidas en todo su contexto desde la Administración central, sin que las necesarias regulaciones en materia de seguridad supongan una merma de actos tan importantes para su desarrollo y el mantenimiento de una parte sustancial de su idiosincrasia".

## Apoyo de PP y Cs a la prisión permanente revisable

El grupo municipal *popular* presentó, en el pleno ordinario celebrado el miércoles 28 de marzo, una moción para "apoyar y defender" la prisión permanente revisable, así como instar a los diferentes grupos parlamentarios con representación en el Congreso de los Diputados "a que reconsideren su postura" sobre la derogación de este instrumento "que existe en muchos países de nuestro entorno, en gobiernos de todo tipo de corte político y es una institución coherente, que se incorpora bien a nuestro modelo de garantías y tiene perfecto encaje penal".

La propuesta del PP fue votada favorablemente tanto por los cuatro ediles de este grupo municipal como por otros tantos de Cs (en total, ocho votos a favor, puesto que faltó un edil de Cs). En contra votaron los tres concejales de Compromís, mientras que los cuatro ediles del grupo municipal socialista se abstuvieron. El representante de EU-ER: Acord Ciutadà, Rubén Navas, no asistió a esta sesión plenaria.

### Equiparación salarial

En este mismo pleno, el grupo municipal *popular* presentó otra moción, esta vez referente a la equiparación salarial de los miembros de las Fuerzas y Cuerpos de Seguridad del Estado, puesto que actualmente este salario "presenta diferencias absolutamente injustificadas con respecto al resto de cuerpos policiales que opera en nuestro país". Por tanto, "los poderes públicos deben cuidar con especial interés el equilibrio en las condiciones sociolaborales de estos colectivos tan fundamentales en nuestro Estado de Derecho".

Esta propuesta fue votada a favor por PP y Cs, mientras que PSOE y Compromís per Castalla se abstuvieron.

  
**AVENIDA**  
Librería - Papelería  
**NINES**  
www.librerianines.es - info@librerianines.es  
C/ Pared del Real, 6 - ONIL - Tel. 96 556 47 40

ASESORÍA INTEGRAL DE EMPRESAS  
**FLEONIL S.L.**  
Fiscal, Laboral, Empresarial y Financiero  
Av. Constitución, 27 - 2º Dcha. • fleonil@fleonil.com  
Tel. 96 655 78 79 - Fax: 96 556 47 93 • ONIL

  
**OPERACIÓN CAMBIO**  
C/ León, 2, nave 3 • Ibi • Tel. 96 555 34 17 • xirauibi@gmail.com



SEMANA SANTA 2018

# La comarca vive con pasión la Semana Santa

*Cientos de personas participan en los actos religiosos y en las procesiones celebradas del jueves al domingo*

Escaparate. IBI

Cada año es mayor la implantación en nuestra comarca de los actos religiosos propios, para satisfacción de las hermandades y cofradías que se esfuerzan en hacer que la pasión y la devoción recorran estos días con fuerza nuestras calles y templos.

La tendencia es que estas celebraciones cada vez registren un mayor seguimiento y aceptación por parte de la ciudadanía.

Este año, además, la climatología ha permitido que todas las procesiones salieran a la calle y con ellas numerosos feligreses.

La única novedad del programa de actos se produjo en Ibi donde el miércoles Santo salió una procesión infantil organizada por la cofradía de la Virgen de los Dolores y la Santa Cruz.

Todos los cargos estuvieron representados por niños y niñas, desde los cofrades y costaleros que llevaban las imágenes, pasando por guardias civiles, policías locales, el cura y autoridades civiles. La procesión desfiló a las cinco de la tarde.



EJ FUSTER FOTÓGRAFO

Procesión de Jesús Nazareno y Virgen de los Dolores, celebrada el viernes 30 de marzo por la mañana en Ibi



FOTO: PEDRO MARTOS

La comitiva de autoridades, compuesta por alcalde, concejales y los diferentes presidentes de cofradías en la procesión del Viernes Santo



EJ FUSTER FOTÓGRAFO

Procesión del Viernes Santo con la imagen de la Virgen de los Dolores

**EJ Fuster**  
Fotógrafo

San José - 40 IBI  
Tfno. 965552070-630262583  
www.ejfuster.com

**LAVADERO KM.0**

- LIMPIEZA DE VEHÍCULOS Y TAPICERÍA • LAVADO DE MOTOR
- ACCESORIOS EN GENERAL
- CAMBIO DE ACEITE Y FILTROS
- REPARACIÓN DE TAPICERÍA EN COCHES Y MUEBLES
- RECIBIDA Y ENTREGA A DOMICILIO

LAVADO ARTESANAL

Rafael Albert, 5 • Ibi  
Tels. 96 638 18 68 • 617 146 337

**La FRESCA FM** ¡Estamos de moda!

TEL. 96 556 53 53

**25** 1993-2018  
ESCAPARATE

¿Aún no te anuncias con nosotros?

Infórmate en:  
96 655 20 38 - 616 206 625



# SEMANA SANTA 2018

EJ FUSTER FOTÓGRAFO



Procesión de Jesús el Cautivo, celebrada la noche del martes Santo

EJ FUSTER FOTÓGRAFO



Imagen del Cristo de la Columna en la procesión del Jueves Santo

EJ FUSTER FOTÓGRAFO



Procesión de la Virgen de la Soledad y Cristo Yacente, el Viernes Santo por la noche

EJ FUSTER FOTÓGRAFO



Procesión del Cristo de la Columna y Virgen de los Dolores, el Jueves Santo

FOTO: PEDRO MARTOS



Encuentro de Jesús Nazareno y la Virgen de los Dolores, el Viernes Santo

EJ FUSTER FOTÓGRAFO



Imagen del Cristo Yacente, en la procesión del Viernes Santo por la noche



# SEMANA SANTA 2018

FOTOS: BIAR CULTURAL



Cofradía de Nuestro Padre Jesús Nazareno



FOTOS: SALU RIBERA



El Viernes Santo se celebró en Onil una de las procesiones más solemnes, el Santo Entierro, donde participó un gran número de fieles y nazarenos



El Domingo de Pascua, una vez celebrada la resurrección de Jesucristo tras su muerte en la cruz, la alegría se desbordó en la tradicional procesión del Encuentro entre Jesús y la Virgen María



## SEMANA SANTA 2018

FOTOS: CASTALLA.INFO-ESTACIÓN IX



El Canto de la Pasión es una de las tradiciones más arraigadas del Jueves Santo en Castalla



El párroco de Castalla, Salvador Valls, durante el lavatorio de pies del Jueves Santo



El Vía Crucis partió desde el Convento el Viernes Santo a primera hora de la mañana; la imagen del Nazareno recorrió las calles del casco antiguo, acompañada por los fieles



El Viernes Santo por la noche tuvo lugar la procesión del Santo Entierro



El Domingo de Pascua, la Virgen 'corre' a encontrarse con su hijo resucitado



Cientos de personas abarrotaron la calle Mayor y la plaza de la Iglesia con motivo de la procesión del Encuentro, durante la mañana del Domingo de Resurrección





# Economía

“  
El fracaso es la oportunidad  
de empezar de nuevo, pero  
más inteligentemente”  
Henry Ford



Ibi es el municipio donde mayor número de empresas se crearon, concretamente 85, frente a las 46 que nacieron Castalla, las 28 de Onil, las 20 de Biar y una única empresa en Tibi

## Un total de 180 empresas se crearon en la comarca en los últimos cinco años

EL MAYOR NÚMERO DE EMPRESAS INSCRITAS EN LA SEGURIDAD SOCIAL SE HA REGISTRADO EN EL SECTOR SERVICIOS

Aunque leve en algunos sectores y más dinámico en otros, los municipios de nuestra comarca (Ibi, Castalla, Onil, Biar y Tibi) han experimentado en los últimos cinco años un constante crecimiento económico, que se ha traducido en la creación de un total de 180 nuevas empresas en estos territorios, según recoge el Instituto Valenciano de Estadística (IVE), dependiente de la Conselleria de Economía Sostenible, Sectores Productivos, Comercio y Trabajo.

En este periodo de cinco años, comprendido entre 2012 y 2017, el mayor número de empresas inscritas en la Seguridad Social se ha registrado en el sector servicios. Así pues, de las 180 de nueva creación, 165 han sido de servicios y 10 de fabricación de productos.

Ibi es el municipio donde mayor número de empresas se crearon en ese periodo, concretamente 85, frente a las 46 que nacieron Castalla, las 28 de Onil, las 20 de Biar y una única empresa en Tibi. Sin embargo,

también es en Ibi donde más industrias desaparecieron en esos cinco años, ya que se pasó de las 277 que había en 2012 a las 256 del año pasado, 21 menos.

En general, como puede verse en el gráfico adjunto, el sector industrial experimenta un balance negativo en todos los municipios, excepto en Castalla y Onil, aunque se trata de incrementos leves.

Todo lo contrario de lo que ocurre en el sector servicios donde el crecimiento ha sido mucho más espectacular, como lo demuestran las 87 empresas nuevas nacidas en Ibi en los últimos cinco años, las 43 nuevas de Castalla, las 18 de Onil y las 15 en Biar. Este último municipio, además, destaca por la fuerte apuesta que registra el sector agrícola, ya que pasa de no tener ninguna empresa de este sector en 2012 a contar actualmente con ocho.

En el ranking provincial de creación de empresas durante el periodo analizado, Ibi ocupa el puesto número quince, por delante de municipios como

Calpe, San Juan o Villena.

**Ayudas del Ivace para el año 2018**

El Instituto Valenciano de Competitividad Empresarial (Ivace) ha convocado el 76% del presupuesto de las líneas de ayudas previstas para 2018 en materia de innovación, energía, parques empresariales e internacionalización.

Así, de los 100 millones de euros presupuestados para este ejercicio, ya se han convocado un total 76,37 millones de euros a través de un total de 16 órdenes de ayudas.

De igual modo, se han convocado las ayudas destinadas a la preparación de propuestas a las convocatorias europeas del Programa Marco de Investigación e Innovación 2014 -2020 Horizonte 2020 y en octubre se publicarán las dos convocatorias restantes (creación de empresas de base tecnológica y digitalización) ya que la convocatoria de 2017 se publicó en diciembre y está en fase de evaluación.

nº empresas	año 2012	año 2017	%
<b>IBI</b>			
Industria.....	277	256	-8'20%
Servicios.....	418	505	20'80%
Construcción.....	54	69	27'80%
Agricultura.....	10	14	40'00%
TOTAL.....	759	844	11'20%
<b>CASTALLA</b>			
Industria.....	106	113	6'60%
Servicios.....	160	203	26'87%
Construcción.....	46	39	-18'00%
Agricultura.....	8	11	37'50%
TOTAL.....	320	366	14'38%
<b>ONIL</b>			
Industria.....	95	102	7'37%
Servicios.....	103	121	17'48%
Construcción.....	17	19	1'80%
Agricultura.....	5	6	20'00%
TOTAL.....	220	248	12'73%
<b>BIAR</b>			
Industria.....	48	46	-4'35%
Servicios.....	44	59	34'10%
Construcción.....	15	14	-7'14%
Agricultura.....	0	8	%
TOTAL.....	107	127	18'70%
<b>TIBI</b>			
Industria.....	13	12	-8'33%
Servicios.....	21	23	9'52%
Construcción.....	6	6	0%
TOTAL.....	40	41	2'50%
TOTAL COMARCA.....	1.446	1.626	12'45%



# IBIAE y el Ayuntamiento presentan en la feria de subcontratación Mideest la gran versatilidad de la industria ibense

El presidente de la Asociación de Empresarios de Ibi y Comarca, Pedro Prieto, acudió el 28 de abril a París para visitar Mideest.

Prieto, que estuvo acompañado por Héctor Torrente (director de IBIAE), pudo comprobar el potencial de un certamen claramente focalizado en los profesionales. Los visitantes, al contrario que en otras ferias, son expertos altamente cualificados que buscan nuevos proveedores para sus empresas. La asistencia con un stand institucional, organizado por el Ayuntamiento de Ibi e IBIAE, fue muy bien recibida por quienes lo visitaron y también por otros expositores, a los cuales sorprendió la capacidad de una población con una dilatada experiencia industrial y su gran versatilidad para trabajar en sectores muy diversos.

Mideest es una de las primeras ferias de subcontratación a nivel mundial y la más importante de Francia, país de la Unión Europea que cuenta con el mercado más activo de subcontratación industrial, junto con Alemania.

Desde el punto de vista de la internacionalización, puede ser la llave para introducir o consolidar la presencia de las empresas españolas en Francia –primer mercado internacional para nuestras empresas– y también en el resto de Europa. Una de las novedades de esta edición fue su



El presidente de IBIAE, Pedro Prieto, en el stand que el Ayuntamiento instaló en la feria de la subcontratación de París, celebrada del 27 al 30 de marzo

fusión con Industrie Paris, salón que mostraba las tecnologías de producción.

Las actividades representadas en Mideest fueron: transformación de metales, calderería, forja, fundición, utillajes, moldes, mecanizados con arranque de viruta, transformación por corte y deformación, tratamientos superficiales y térmicos, fijación industrial, electrónica y electricidad, plásticos, caucho y composites, y productos semiacabados.

El director de IBIAE, Héctor Torrente, señala que el stand institucional “es una primera experiencia y esperamos que con el

paso del tiempo este tipo de iniciativas conjuntas se afiancen para que participen de él las empresas de Ibi”, apunta.

Para ensalzar y mostrar el potencial de las empresas de Ibi, el Ayuntamiento ha realizado un video en el cual explica todas las capacidades y sectores en los cuales trabajan las pymes ibenses. Este video promocional también posee una versión en inglés para que así su mensaje tenga difusión en escenarios internacionales. A su vez, también se han editado una serie de folletos que explican de una manera más general el mismo mensaje que el video.

Este formato de asistencia a ferias de carácter industrial debe ser considerado un valor en auge, puesto que la industria es el principal motor del desarrollo de Ibi. Por ello, es importante persistir en otras ferias de subcontratación para darle continuidad al proyecto de presentar el potencial de las empresas ibenses en aquellos certámenes en los que la industria sea protagonista. De hecho, MetalMadrid, a finales de septiembre, será el próximo evento con un expositor institucional en el cual el Ayuntamiento de Ibi e IBIAE exhiban las capacidades productivas de nuestras empresas.

## La Plataforma por la Reindustrialización Territorial prepara la II edición del ‘Encuentro industrial clientes-proveedores’

Los integrantes de la Plataforma por la Reindustrialización Territorial (IBIAE-FEDAC-COEVAL) están ultimando todos los detalles para la organización de del ‘II Encuentro industrial clientes-proveedores’. Las patronales de la Foia de Castalla, L’Alcoià-El Comtat y la Vall d’Albaida cuentan con el aval y el éxito del que se efectuó en 2017. En la primera cita se apuntaron cerca de 70 empresas y se formalizaron 68 reuniones entre empresarios de estas comarcas con el objeto de establecer sinergias empresariales.

Entre las novedades para la cita de mayo de 2018, en una fecha aún por determinar, se encuentra la ampliación a otros territorios limítrofes para abarcar más posibilidades y oportunidades de negocio. Las patronales contactarán con sus homólogas de comarcas colindantes para incorporarlas a esta atractiva propuesta. El objetivo de esta iniciativa es poner en contacto empresas que están a una corta distancia para que las compañías que conviven en un mismo territorio, tengan la oportunidad de conocerse, descubrir colaboradores o posibles clientes. La solución, en muchas ocasiones, la podemos encontrar al lado de casa y no es necesario acudir a captar el negocio a otros territorios de España o del mundo.

## Desayunos empresariales de IBIAE

EL 17 DE ABRIL SERÁ LA PRÓXIMA CITA PARA HABLAR DE ‘INDUSTRIA 4.0’

Una de las actividades más importantes de IBIAE para conmemorar su XXV aniversario está siendo la celebración de desayunos empresariales, que cuentan con la colaboración de Caixa Popular y Escaparate.

Las temáticas siempre están relacionadas con cuestiones de relevancia para las empresas de la comarca. Tras las dos primeras citas, en las cuales se habló del futuro de la Foia de Castalla y de la importancia de la internacionalización, el próximo 17 de abril se llevará a término un desayuno que tendrá como eje central la denominada ‘Industria 4.0’. Como siempre, la Asociación de Empresarios de Ibi y Comarca contará con empresarios que aportarán su visión sobre lo que supone este nuevo escenario para el desarrollo de las pymes que incorporan la tecnología más avanzada en sus procesos de



fabricación. Hablaremos, por tanto, de la llamada Cuarta Revolución Industrial que está dando paso a la industria 4.0, protagonizada por fábricas inteligentes, digitalizadas, más eficientes y capaces de adaptarse mejor a la demanda del mercado. Los asistentes responderán a los interrogantes que plantea esta trans-

formación para las pymes de nuestro entorno y cómo aprovechar las nuevas tecnologías en las fábricas.

Todas las conclusiones de este y el resto de desayunos empresariales que restan hasta finales de noviembre serán trasladadas a la opinión pública a través de las páginas del periódico Escaparate.



## Formación para el trimestre

La formación de calidad siempre es un elemento esencial para IBIAE. Por este motivo, se ha preparado una oferta de cursos para los próximos meses. Nuestro objetivo es poner a disposición de empresas, emprendedores y autónomos múltiples opciones para elevar los conocimientos en diferentes parcelas para que posteriormente apliquen las enseñanzas adquiridas.

Finanzas (32 horas), dirección de pymes (64 horas) y gestión

internacional de pymes (64 horas) forman parte de esta batería de cursos que efectuaremos en la sede de la Asociación. Todos darán comienzo a mediados del mes de abril.

Para consultar la oferta formativa y apuntarte a alguno de nuestros cursos, debes acceder a [www.ibiae.com/formacion](http://www.ibiae.com/formacion). A lo largo del año vamos actualizando este espacio con charlas gratuitas y conferencias que versan sobre cuestiones de actualidad.



# ¿Cómo proteger a la empresa de la comisión de delitos?

LA NECESARIA IMPLANTACIÓN DE UN MODELO DE PREVENCIÓN PENAL



José Gosálvez Payá,  
abogado

No importa el tamaño, el tipo societario, el sector... cualquier empresa puede ser condenada penalmente.

Como consecuencia de la introducción en el Código Penal de la posibilidad de condenar a personas jurídicas, llámese sociedad, fundación, asociación..., por la comisión de delitos por sus directivos, empleados..., se han conocido ya un buen número de condenas que han afectado fuertemente a la economía de la sociedad, su actividad, su consideración, buen nombre...

Conviene aclarar desde estas primeras líneas, que la condena a la persona jurídica puede ser del siguiente tipo: multa, disolución de la persona jurídica, suspensión de actividades, clausura de locales y establecimientos, inhabilitación para contratar con el sector público, o la intervención judicial.

Por ello, la pregunta es inmediata: ¿hay algo que la persona jurídica pueda hacer para protegerse de los delitos cometidos en su seno por directivos, empleados...? La respuesta es también inmediata, sí.

¿Y qué es lo que puede hacer? La contestación nos la ofrece el propio Código Penal al indicar

que es posible que la persona jurídica no sea sancionada penalmente, o se le aplique una atenuante, si ha incorporado y ejecutado con eficacia un modelo de prevención penal, o modelo de prevención de la comisión de delitos.

¿Y qué es esto de un modelo de prevención penal? Se trata de la implantación de modelos de organización y gestión que incluyen las medidas de vigilancia y control idóneas para prevenir delitos. En definitiva, incorporar al funcionamiento de la empresa unos protocolos dirigidos a evitar la comisión de delitos.

Estos modelos de organización y gestión deberán cumplir los siguientes requisitos:

1. Identificarán las actividades en cuyo ámbito puedan ser cometidos los delitos que deben ser prevenidos. Así, con el estudio de la actividad de la persona jurídica, se podrán definir los delitos que pudieran afectar a la misma para incorporarlos al manual de prevención penal, de manera que este encaje a la perfección.

2. Establecerán los protocolos o procedimientos que concreten el proceso de formación de la voluntad de la persona jurídica, de adopción de decisiones y de ejecución de las mismas con relación a aquellos. En definitiva, se trata de identificar los riesgos posibles y establecer las medidas de control para poder detectarlos y, en su caso, neutralizarlos.

3. Dispondrán de modelos de gestión de los recursos financieros adecuados para impedir la comisión de los delitos que deben ser prevenidos, controlando los movimientos económicos.

4. Impondrán la obligación de

informar de posibles riesgos e incumplimientos al organismo encargado de vigilar el funcionamiento y observancia del modelo de prevención.

5. Establecerán un sistema disciplinario que sancione adecuadamente el incumplimiento de las medidas que establezca el modelo. El incumplimiento del modelo deber tener consecuencias, sino es así, no servirá para nada.

6. Realizarán una verificación periódica del modelo y de su eventual modificación cuando se pongan de manifiesto infracciones relevantes de sus disposiciones, o cuando se produzcan cambios en la organización, en la estructura de control o en la actividad desarrollada que los hagan necesarios. Para la correcta operatividad del modelo, es exigible su actualización periódica y, en todo caso, ante la concurrencia de circunstancias que influyan en el análisis de riesgos, como pudiera ser un cambio legislativo...

7. Igualmente, es importante, que el manual sea comunicado a todo el personal de la persona jurídica para que se aplique y, en definitiva, sea eficaz sirviendo al fin para el que fue concebido.

Para finalizar, decir:

A. La adopción de un modelo de prevención penal es la única forma de evitar que la empresa pueda ser condenada penalmente.

B. El modelo deber estar adaptado a la actividad y riesgos que puedan afectar a la persona jurídica.

C. El modelo de prevención penal tiene otro beneficio añadido para todas aquellas entidades que contraten o tengan previsto contratar con la administración, puesto que desde el punto de vista de la contratación pública, el disponer de un modelo de prevención penal va adquiriendo mayor importancia a la vista del contenido de la Directiva 2014/24/UE del Parlamento Europeo y del Consejo, de 26 de febrero de 2014, sobre contratación.

D. Nuestra recomendación, por tanto, es que debe ser implantado por todas las personas jurídicas (sociedades, asociaciones, fundaciones...) que quieran eximirse de responsabilidad penal por actos cometidos por sus directivos y empleados, con independencia del volumen de negocio que tengan y del sector en que actúen, puesto que la pena puede afectar igualmente a todo tipo de entidades pudiendo llegar a tener muy graves consecuencias.

Y por último, recordad, si vosotros no defendéis vuestros derechos e intereses, nadie lo hará. Nosotros podemos ayudaros.



Los directores de los institutos del Juguete, Plástico y la Energía con la directora del Ivace tras la formalización del acuerdo el 28 de marzo, que tendrá una duración máxima de 99 años

## La Generalitat dota de mayor autonomía y gestión a AIJU tras la cesión de los derechos de su inmueble

EL ACUERDO SE HA FIRMADO TAMBIÉN CON LOS INSTITUTOS DEL PLÁSTICO Y LA ENERGÍA

El Instituto Valenciano de Competitividad Empresarial (Ivace) ha dotado de mayor autonomía y capacidad de gestión a los institutos tecnológicos del Plástico (Aimplas), Energía (ITE) y Producto Infantil y de Ocio (AIJU) a través de la cesión de los derechos de superficie de los inmuebles que ocupan en la actualidad.

La directora general del Ivace, Júlia Company, y los representantes de los tres institutos tecnológicos, formalizaron el 28 de marzo este acuerdo de cesión que tendrá una duración máxima de 99 años y que será abonada al Ivace en forma de canon anual.

"Con esta firma, indicó Company, cerramos una larga etapa de gestiones por parte del Ivace para dar una mayor estabilidad a estos centros reafirmando al mismo tiempo la estrategia de la conselleria de Economía Sostenible de poner en marcha un nuevo marco de colaboración que recupere la función pública de los institutos tecnológicos y nos permita avanzar hacia un nuevo modelo productivo".

La cesión de superficie a favor de Aiju, Aimplas e ITE les dota de un marco patrimonial estable, les proporciona la solvencia necesaria para llevar a cabo nuevos proyectos, para desarrollar nuevas infraestructuras, así como el mantenimiento

de las existentes, creando las condiciones necesarias para acceder a otras fuentes de financiación.

Esta medida se suma a las ya implantadas por la conselleria de Economía en 2017 para resolver las carencias de financiación de los institutos tecnológicos y garantizar su estabilidad a largo plazo.

Entre estas medidas destaca el anticipo de hasta el 100% de las ayudas concedidas por el Ivace a los institutos tecnológicos y el establecimiento de una línea de financiación con cargo a fondos propios de la Generalitat y vinculada a objetivos de la política de innovación de la Conselleria.

También el establecimiento de nuevos criterios de acceso a las ayudas del Ivace de forma que se garantice que los apoyos públicos se adaptan a las necesidades de las empresas (especialmente las pymes) y contribuyen a aumentar la inversión privada en I+D+i. Y, también, una mayor intervención institucional para garantizar la cooperación y coordinación entre los 11 centros tecnológicos de la Comunidad y una participación empresarial variada y distribuida, coherente con la realidad de las empresas en la Comunidad Valenciana, que pueda así determinar la orientación de su actividad.



Asesoramiento Integral de Empresas y Comerciantes

Relaciones Laborales y con la Seguridad Social

Tramitaciones Tributarias y Fiscales

Herencias e impuestos sobre sucesiones

C/ Reyes Católicos, 12 IBI  
Tel. 96 555 43 54 - Fax 96 655 24 30  
Email: asesoria@salfe.com



# ‘Ibi, la gran fábrica’, una nueva campaña para promocionar su potencial industrial

‘Ibi, la gran fábrica’, es el slogan de la campaña que ha lanzado el Ayuntamiento para promocionar el potencial industrial del municipio, tanto a nivel nacional como internacional, y atraer inversores y clientes a su gran diversidad de empresas.

La campaña se impulsa ahora, una vez concluidas las obras de modernización de los polígonos en las que se han invertido tres millones de euros, y a las puertas del desarrollo urbanístico de una nueva área con un millón de metros cuadrados de suelo industrial.

Los ejes fundamentales de la campaña se basan en varios aspectos: los excelentes datos económicos, con una facturación cercana a los 1.000 millones de euros; más de 550 empresas que exportan a 100 países y que dan trabajo a más de 6.000 personas; su índice industrial nacional de 131, el cuarto de la provincia de Alicante, con sus más de cien años de desarrollo industrial y su know-how y su enorme polígono industrial en crecimiento con más de 2.500.000 metros cuadrados y la perfecta diversificación de su tejido industrial que está presente en, prácticamente, todos los sectores económicos.

Otro aspecto importante de la campaña son las fases del proceso productivo,

donde se especifica que en Ibi existe investigación y creatividad; diseño y desarrollo; fabricación y montaje; impresión y packaging y la logística y transporte, junto con las buenas comunicaciones por tierra, mar y aire, bajo el mensaje principal: “alguna vez en tu vida has consumido un producto fabricado en Ibi”.

La promoción comenzó el 27 de marzo con la instalación de un stand en la feria Midest de París, donde se proyectó el vídeo corporativo, traducido al inglés y francés, y se presentaron los cuadernos de venta. La distribución internacional de los 10.000 cuadernos impresos se realizará, entre otras vías, a través de las oficinas de la red exterior del IVACE, punto de encuentro entre las empresas valencianas y las del resto del mundo.

El teniente de alcalde del área de Industria, Nicolás Martínez, destaca la gran calidad del vídeo corporativo “porque refleja lo que somos en Ibi, tanto en el presente como en el futuro” y explica que con esta campaña en París “hemos estado apoyando a las empresas de Ibi que querían tener presencia en esta importante feria y no podían estar, para que se conozca nuestro potencial y nuestra ciudad y que nuestras empresas son capaces de fabricar cualquier cosa”.

SI PODEMOS  
HACER  
**JUGUETES,**  
PODEMOS HACER  
DE TODO

CON ESTE **ESPÍRITU**  
**EMPRENDEDOR**  
hemos  
conseguido  
convertir **IBI**  
EN LA GRAN  
FÁBRICA



Uno de los carteles promocionales de la campaña ‘Ibi, la gran fábrica’



El fundador y presidente de Actiu, Vicent Berbegal, con su galardón, junto al alcalde de Castalla, Antonio Bernabeu, y varios ediles del equipo de gobierno

## Castalla homenajea al fundador de Actiu, Vicent Berbegal, y premia a los ganadores de Castalla Emprende y GastroCastalla

El Ayuntamiento de Castalla aprovechó la presencia de industriales y comerciantes en la gala de entrega de premios de los certámenes Castalla Emprende y GastroCastalla, el martes 20 de marzo en el Auditorio, para rendir un emotivo

homenaje y reconocimiento a la figura del fundador y presidente de la empresa Actiu, Vicent Berbegal, como ejemplo de innovación y de promoción del municipio de Castalla. Gracias a su labor, Berbegal fue premiado en 2017 como Empresario Europeo

del Año, en reconocimiento a la excelencia e innovación empresarial de Actiu. También, recibió el pasado mes de febrero el Premio Nacional de Diseño de la mano de los Reyes de España.

El empresario recogió este galardón de manos del alcalde,

Antonio Bernabeu, quien estuvo acompañado sobre el escenario por varios concejales del equipo de gobierno.

La escultura que le fue entregada a Vicent Berbegal está realizada en acero inoxidable por el forjador Alejandro Cremades.

## El martes 17 de abril, presentación de la segunda edición de Castalla Emprende

El Ayuntamiento de Castalla sigue apostando por impulsar la competitividad e innovación de su tejido empresarial y por fomentar el emprendimiento en la localidad. Es por ello que la concejalía de Iniciativa Empresarial y Modelo Productivo ofrece por segundo año consecutivo el programa Castalla Emprende, gestionado por el Parque Científico de la Universidad Miguel Hernández (UMH).

La organización ha previsto una jornada de presentación del II Castalla Emprende, que se celebrará el martes 17 de abril en el Auditorio. Para asistir, basta con inscribirse en la página web [www.empredeumh.es/castalla](http://www.empredeumh.es/castalla).

Esta iniciativa gratuita, dirigida a empresarios y emprendedores, incluye formación práctica, asesoramiento personalizado, premios y difusión a los mejores proyectos.

Los ganadores serán seleccionados por un jurado experto y recibirán una dotación económica de 1.200 euros en total.

La oferta formativa del II Castalla Emprende se compone de sesiones agrupadas en cuatro grandes bloques: modelos de negocio y estrategia, márketing y ventas, redes sociales y márketing online y finanzas y aspectos legales y fiscales.



# Deporte



Envía la información de tu equipo, club o logros deportivos personales a: [deportes@escaparedigital.com](mailto:deportes@escaparedigital.com)

FOTO: PACO LÓPEZ



El primer equipo del Club Ajedrez Ibi, en plena acción en una de las salas del Centro Social Polivalente

## El Club Ajedrez Ibi, campeón de la Primera Provincial de Alicante

*El segundo equipo sigue en la quinta posición de su categoría, a falta de disputarse la última ronda, el sábado día 14 en el Polivalente*

Escaparate. IBI

Con la contundente victoria del sábado 24 de marzo en Alicante, con un resultado de 1 a 7 contra el equipo Enric Valor-Figueroa Pacheco 'C' en la penúltima ronda, el Club Ajedrez Ibi se proclama campeón de la categoría Primera Provincial de Alicante y asciende para la próxima campaña a Segunda Autonómica Sur.

Los jugadores que han hecho posible esta gesta son: Ángel Medina, Ricardo Sánchez, Gildo Domenech, Andrés Amat, Paco Mira, Manolo López, Antonio García, Alfonso Ruzafa y Miguel Pérez, un castellense de doce años de edad que ha ganado todas sus partidas y sigue con una progresión impresionante.

La última ronda se disputará el sábado 14 de abril en San Vicente del Raspeig contra el equipo 'B' de esta localidad alicantina.

En cuanto al segundo equipo del Club Ajedrez Ibi, el 'B', sigue en la quinta posición de la categoría Segunda Provincial Alicante y, en la última ronda, jugará el sábado 14 de abril en el Centro Social Polivalente contra el líder y ya campeón de la categoría, el Mate de Cox 'C'.

### Pedro y Gregorio

Por otro lado, los gemelos ibenses Pedro y Gregorio Martínez Sánchez han conseguido, con su equipo de San Vicente del Raspeig, mantenerse un año más en la División de Honor de la Comunidad Valenciana.



El joven jugador Miguel Pérez, de Castalla, junto al presidente del Club Ajedrez Ibi, Paco López

### AGENDA



### BALONCESTO

**ONIL: Sábado 7 de abril.**- Inf.Mas.: CD ONIL 'A'-MONTEMAR. Polidep. Municipal, a las 11 h.

**ONIL: Sábado 7 de abril.**- Cad.Fem.: CD ONIL-TERRALFAS. Polidep. Municipal, a las 13 h.

**ONIL: Sábado 7 de abril.**- Sén.Mas.: CD ONIL 'B'-PEGO. Polidep. Municipal, a las 16 h.

**ONIL: Domingo 8 de abril.**- Inf.Mas.: CD ONIL 'B'-V74 VILLENA. Polidep. Municipal, a las 10 h.

**ONIL: Domingo 8 de abril.**- Jún.Fem.: CD ONIL-GANDÍA. Polidep. Municipal, a las 12:15 h.



### FÚTBOL

**IBI: Sábado 7 de abril.**- Infantil y Cadete: PEÑA MADRIDISTA DE IBI-IDELLA CF. Estadio Climent, a las 9:30 y 11:15 h.

**BIAR: Sábado 7 de abril.**- Cadete: CD BIARENSE-LA COCA DE ASPE. Estadio Municipal, a las 10:30 h.

**ONIL: Sábado 7 de abril.**- Sénior: UD ONIL-CD SALESIANOS ALICANTE. Estadio Municipal, a las 16 h.

**IBI: Sábado 7 de abril.**- Sénior: RAYO IBENSE 'B'-LA COCA DE ASPE. Estadio Vilaplana, a las 17 h.

**CASTALLA: Sábado 7 de abril.**- Sénior: CF CASTALLA-INMACULADA CF. Estadio Municipal, a las 17 h.

**IBI: Domingo 8 de abril.**- Infantil: PEÑA MADRIDISTA DE IBI 'A'-MEDITERRANEO CF 'A'. Estadio Climent, a las 10 h.

**BIAR: Domingo 8 de abril.**- Infantil: CD BIARENSE-LA COCA DE ASPE. Estadio Municipal, a las 11 h.

**IBI: Domingo 8 de abril.**- Sénior: PEÑA MADRIDISTA DE IBI-RACING SAN GABRIEL 'B'. Estadio Climent, a las 17:30 h.



### CICLISMO

**CASTALLA: Sábado 14 de abril.**- XXI MEMORIAL JOSÉ VIDAL GARCÍA. Recorrido: 75 kms. Salida: Polidep. Municipal, a las 17 h.



### ATLETISMO

**BIAR: Domingo 15 de abril.**- III RECONCO TRAIL. Carrera (23 km.) y marcha (14'5 km.). Inscripciones: [www.multiesport.es](http://www.multiesport.es)



### SENDERISMO

**ONIL: Domingo 8 de abril.**- AITANA. Salida: Xorro, a las 7:30 h. Organiza: Centre Excursionista Colivenc.

**CASTALLA: Domingo 15 de abril.**- PENYA MITJORN (XIXONA). Salida: Mercado, a las 7 h. Organiza: Centre Castellut de Muntanyisme.

## VI MEMORIAL JOSÉ MANUEL ZAMBRANA PLEGUEZUELOS

# 16 de Junio

**CARRERA: 10K Y 5K - Salida 20:30**  
**MARCHA: 5K - Salida 19:00**  
**C. INFANTILES: Salida 17:00**

**#MareaRoja2018**  
**#UnetealaMareaRoja**

INSCRIPCIONES: [WWW.MEMORIALJMZAMBRANA.COM](http://WWW.MEMORIALJMZAMBRANA.COM)

**FOTOGRAFIA Y VIDEO CON DRONES**  
**609 605 560**  
**cayo@dronil.es**  
**www.dronil.es**



CICLISMO



José Cerdá Valdivieso compite por primer año en la categoría Júnior



El ibense, durante su competición en el Velódromo Luis Puig de Valencia

## El ibense José Cerdá se proclama en Tafalla subcampeón de España de velocidad olímpica

Escaparate. IBI

El ciclista ibense José Cerdá Valdivieso consiguió la medalla de plata de la modalidad velocidad olímpica en el Campeonato de España de Ciclismo en Pista

en categoría Júnior, disputado del 30 de marzo al 1 de abril en el Velódromo Miguel Induráin de Tafalla (Navarra).

Cerdá fue convocado por la Selección Valenciana para este campeonato, donde competía

como Júnior por vez primera.

En la modalidad velocidad individual, Cerdá se hizo con el sexto puesto, con un tiempo de 11'9 segundos, tan solo a cinco décimas de la primera posición.

Por otro lado, el ibense, que

milita en el equipo Giménez Ganga, compitió en dos pruebas del Campeonato Autonómico de Ciclismo en Pista, que tuvo lugar en el Velódromo Luis Puig de Valencia los días 24 y 25 de marzo.

En esta ocasión, José Cerdá Valdivieso, en su primer año como Júnior, conseguía las medallas de oro y plata, en las modalidades de velocidad olímpica y velocidad individual, respectivamente.



Los operarios trabajan en la reparación del suelo del gimnasio del Centro Cultural de Onil



El suelo de la sala se encuentra en bastante mal estado en algunos puntos

### Obras de reparación y acondicionamiento del suelo del gimnasio del Centro Cultural de Onil

Desde la concejalía de Cultura de Onil informan de que está arreglándose el pavimento del gimnasio/sala de baile del Centro Cultural, que se encontraba bastante estropeado en algunas zonas. Estos trabajos de restauración consisten en la reparación, pulido y nuevo lacado del suelo de madera. La edil Cristina Juan pide disculpas a las asociaciones afectadas por estas obras, que durante unos días no van a poder utilizar este espacio.

**daos**  
PUBLICITAT  
Todo en Publicidad  
966 560 231  
CASTALLA  
www.daospublicitat.com

**raül fuster**  
FOTOGRAFÍA  
www.raulfusters.com

**CERVECERIA**  
**L'ERMITA D'ORIA**  
IBI  
CAFETERIA  
Plaza de la Foia, 5, Ibi • Tel. 661 821 067 • lermitoria@gmail.com



BILLAR A TRES BANDAS

# Los jóvenes de la Foia Iván Mayor y Luis Mira, 6º y 9º en el Campeonato Europeo Sub-17

El torneo se disputó los días 31 de marzo y 1 de abril en la localidad francesa de Ronchin

Luis Mira milita en el CB Onil y el ibense Iván Mayor hace lo propio en el CB Castalla

**Santi Mira. ONIL**

Los días 31 de marzo y 1 de abril se disputó en la localidad francesa de Ronchin (Lille), el Campeonato de Europa de Billar a Tres Bandas Sub-17 y sub-21.

El colivenc Luis Mira, del CB Onil, uno de los billaristas más jóvenes del campeonato, estuvo a punto de conseguir el pase a cuartos de final. Luis empató a puntos con dos jugadores de su grupo pero no logró clasificarse, ya que sus rivales consiguieron más promedio general.

Por su parte, el ibense Iván Mayor, que milita en el CB Cas-

talla, logró pasar a cuartos de final fácilmente, también en Sub-17, pero no consiguió vencer, por tan solo tres carambolas, al austriaco Kogelbauer en cuartos de final.

**Otros jugadores españoles**

También participó el navarro Sergio Martínez, que consiguió el undécimo puesto de la categoría.

En Sub-21, el murciano Mario Mercader consiguió el undécimo puesto, mientras que el valenciano Carlos Anguita se alzó con el segundo puesto, consiguiendo la medalla de plata.



De izquierda a derecha: Sergio Martínez, Luis Mira, Carlos Anguita, Mario Mercader e Iván Mayor



RETO SOLIDARIO  
TRIPLE CORONA

SAMUEL VIDAL - IBI

¡¡¡COLABORA!!!

639 901 724

✉ samuelvidalnadador@gmail.com

f samuel vidal nadador

NATACIÓN ADAPTADA



La nadadora castallense Macarena Esteve, la segunda por la derecha, junto a sus compañeros

**La castallense Macarena Esteve consigue la medalla de plata para la Comunidad Valenciana en el Campeonato de España**

La nadadora de Castalla Macarena Esteve Colomer, que entrena con los clubes de natación de Castalla y Aquarium de Alicante, participó los días 24 y 25 de marzo en el Campeonato de España de Natación Adaptada por comunidades autónomas, donde compitió en relevos 4x100 libres, obteniendo la segunda plaza, con un tiempo de 4:54:51, y ganando la medalla de plata para la Comunidad Valenciana.



**CICLISMO EN CASTALLA**  
**XXI MEMORIAL**  
**JOSÉ VIDAL GARCÍA**  
CARRETERA

**SÁBADO 14 abril 2018 - A LAS 17:00 HORAS**

**III PRUEBA SOCIAL CASTALLA**

ORGANIZA Y PATROCINA:  
**CLUB CICLISTA CASTALLA Y**  
**M.I. AYUNTAMIENTO DE CASTALLA.**

ENTREGA DE TROFEOS:  
POLIDEPORTIVO - CASTALLA

SALIDA Y META:  
POLIDEPORTIVO - CASTALLA





¡Cásate conmigo!

● Llama y pide tu presupuesto.

685.603.590



Salvador Fotografía



FÚTBOL

CLASIFICACIONES

# El Rayo Ibense coge oxígeno ante el Novelda y se anota los tres puntos

RAYO IBENSE  
NOVELDA CF

1  
0

**UD RAYO IBENSE:** Edu; Requena (Nacho, 71'), Manu Carrión, Elías, Aitor Carratalá, Pablo (Cristian, 88'), Santi, Jordi Carrión, Saúl, Rafa Pina y Corbalán.

**NOVELDA CF:** Raúl Poveda; Juanfran, Pepe Sellés, Óscar Sánchez (Víctor Sánchez, 86'), Óscar Amat, Luis García (Jose-to, 61'), Piera, Mikel Uriarte (Kike, 75'), Ferran, Carlos Mora y Luis Carlos.

**Goles:** 1-0, Jordi Carrión (23').

**Comentario (Raúl Pina/IBI):** El solitario gol de Jordi Carrión le concede al Rayo Ibense un pequeño margen con respecto a la zona de descenso. En la actualidad, el conjunto dirigido por Juanjo Martínez mantiene una distancia de seis puntos con res-

pecto al Alzamora, que es el equipo que marca la barrera para perder la categoría. Además, los castellonenses cuentan con un partido más. En cuanto al partido, la primera mitad concedió opciones para ambos equipos. Sin embargo, el más certero fue el cuadro rojillo. Jordi Carrión destapó el tarro de las esencias con un latigazo desde la frontal que acabó rompiendo las telarañas de la escuadra. El Novelda pudo haber equilibrado el duelo al filo del descanso. No obstante, esta vez el larguero salvó los muebles para los ibenses. Tras el receso, el Rayo dispuso de ocasiones para ampliar la distancia y evitar el sufrimiento final. El palo y Raúl Poveda se encargaron de impedir que los locales abrieran más hueco.

Por otro lado, el Rayo Ibense jugará el domingo 8 de abril al mediodía en El Palmar ante el Borriol. El rival es el penúltimo



de la tabla y, sobre el papel, puede ser un choque factible para continuar sumando y crecer en la competición.

En cuanto al filial, la siguiente jornada juega en el Vilaplana, el sábado día 7 a las cinco de la tarde contra La Coca de Aspe.

3ª División Gr. VI	PTS	PJ	PG	PE	PP
1 C.D. CASTELLON, SAD	72	33	21	9	3
2 ORIHUELA C.F.	68	33	20	8	5
3 LEVANTE U.D. SAD	67	33	19	10	4
4 C.F. LA NUCIA 'A'	58	33	15	13	5
5 C.D. ELDENSE	56	33	16	8	9
6 C.D. OLIMPIC	55	34	14	13	7
7 C.F. TORRE LEVANTE	53	33	14	11	8
8 VILLARREAL SAD 'C'	51	33	13	12	8
9 NOVELDA C.F.	46	33	11	13	9
10 U.D. ALZIRA	44	33	11	11	11
11 CREVILLENTE DEP.	44	34	11	11	12
12 C.D. RODA	43	33	12	7	14
13 PATERNA C.F.	41	34	9	14	11
14 SILLA C.F.	37	34	10	7	17
15 U.D. RAYO IBENSE	36	33	9	9	15
16 ELCHE C.F. SAD 'B'	32	33	6	14	13
17 PAIPORTA C.F.	30	34	6	12	16
18 C.D. ALMAZORA 'A'	30	34	8	6	20
19 C.D. BUÑOL	29	34	6	11	17
20 C.F. BORRIOL	25	33	5	10	18
21 R.C. CATARROJA	22	33	3	13	17

1ª Reg. Gr. 6	PTS	PJ	PG	PE	PP
1 C.F. INDEP. ALICANTE	58	25	18	4	3
2 ASPE U.D. 'A'	51	25	14	9	2
3 IDELLA C.F.	51	25	15	6	4
4 R. SAN GABRIEL 'A'	42	25	11	9	5
5 SP. ONTINYENT 'A'	37	25	10	7	8
6 NOVELDA C.F. 'B'	35	25	8	11	6
7 MOIXENT C.F.	33	25	7	12	6
8 U.D.F. SAX	30	25	7	9	9
9 IL-LICITANA RAVALL 'A'	30	25	8	6	11
10 U.D. MONTAVERNER	30	25	8	6	11
11 LA COCA DE ASPE	28	25	7	7	11
12 P.D. AYORENSE	28	25	7	7	11
13 U.D. RAYO IBENSE 'B'	26	25	6	8	11
14 VILLENA C.F. 'B'	23	25	6	5	14
15 C.F. AT. JONENSE 'A'	21	25	5	6	14
16 SPORT. VILLENA C.F.	19	25	5	4	16

2ª Reg. Gr. 13	PTS	PJ	PG	PE	PP
1 BETIS FLORIDA 'A'	59	23	19	2	2
2 MEDITERRANEO 'A'	50	24	16	2	6
3 PEÑA MADRIDISTA IBI	49	23	16	1	6
4 U.D. ONIL	40	23	12	4	7
5 INMACULADA C.F.	39	23	11	6	6
6 C.F. CASTALLA	39	24	12	3	9
7 S.C.D. CAROLINAS 'A'	35	24	11	2	11
8 U.D. PETRELENSE 'B'	32	23	10	2	11
9 MARISTAS ALICANTE	30	23	9	3	11
10 SALESIANOS ALICANTE	30	23	7	9	7
11 C.D. BARRIO OBRERO	30	24	8	6	10
12 R. SAN GABRIEL 'B'	27	23	7	9	7
13 C. DE ALICANTE 'A'	16	23	4	4	15
14 S.C.D. OBRERA 'A'	9	24	2	3	19
15 C.D. BIARENSE 'A'	8	23	2	2	19

ATLETISMO



## La cuarta edición de la carrera nocturna 'Nit de les Ermites' se celebrará el sábado 21 de julio

La prueba tuvo que ser aplazada el 24 de marzo por el fuerte viento

Escaparate. IBI

La concejalía de Deportes del Ayuntamiento de Ibi, competencia del edil Antonio Rico, comunica a los deportistas inscritos en

la cuarta carrera nocturna 'Nit de les Ermites', que tuvo que aplazarse el pasado 24 de marzo por fuertes rachas de viento, se realizará el sábado 21 de julio.

Este evento cuenta con la co-

laboración de la empresa Kult Race y, a la mayor brevedad posible, se informará de todos los detalles y novedades en el perfil de Facebook de la concejalía de Deportes y en [www.mychip.es](http://www.mychip.es).

**KIOSCO MONTILLA**  
desde 1967  
Mercado Central - Puesto nº 1 - IBI  
Tel.: 96 555 20 78

**ESTANCO DULZURA**  
TABACO, CAVA, QUINIELAS Y REVISTAS, ARTÍCULOS DE REGALO, PAPELERÍA  
C/ COMUNEROS DE CASTILLA, 2  
IBI 03440 ALICANTE  
T 965 550 886

**Quiosco Les Eres, 27**  
Tel 96 555 13 67 - C/Les Eres, 27 - 03440 IBI  
Prensa • Revistas • Quinielas

**Librería Salvador**  
Papelería  
Joan Fuster, 9 • Ibi • Tel. 96 555 33 04

**onda 15**  
Uniendo comarcas  
**106,0 FM**  
Carrer Mig, 24 • Castalla  
Tels. 96 556 06 01 - 865 522 453

**EL GRUP DE TEATRE "AMAS DE CASA DE ONIL" PRESENTA EL SAINET FESTER**

**"EL PLAN MUCARASSA"**  
DE VICENT PARDINES

**REPETIM !!!**

**13 D'ABRIL**  
**20 H. AUDITORI DEL CENTRE CULTURAL**



# ESCÁPATE



Serrat obri la programació d'estiu de l'Auditori de la Diputació d'Alacant

Pàgina 29

## LIBROS

### TRILOGÍA DE LA GUERRA AGUSTIN FERNANDEZ MALLO

Sobre estos tres escenarios se han librado batallas: la isla gallega de San Simón albergó un campo de concentración durante la guerra civil española, Vietnam fue la gran herida de la Norteamérica de los sesenta, la costa de Normandía fue testigo del final de la Segunda Guerra Mundial. Como las estrellas, que nos alumbran aunque estén extinguidas, los caídos de estas contiendas están unidos a los protagonistas de esta historia mediante conexiones sorprendentes.



### LOS MÁS LEÍDOS

La bruja.....Camilla Läckberg  
Patria.....Fernando Aramburu  
El día que se perdió el amor.....Javier Castillo  
Que nadie duerma.....Juan José Millás  
Las hijas del agua.....Sandra Barneda

Librerías consultadas: Miralles, Plumier

### LIBRERÍA - PAPELERÍA

**Miralles**

Colaborador en la crónica literaria  
C/ San José, 1 • Tel. 96 555 22 77 • IBI

## DISCOS

### MY DEAR MELANCHOLY THE WEEKND

My dear melancholy, es un extendido play de 6 pistas de The Weeknd, que se pone en circulación por sorpresa el 30 de marzo de 2018. Con una coma final en el título, que puede significar que tiene continuidad.



Con colaboraciones en dos temas del DJ francés y colaborador de Kanye West, Gesafelstein; además en los créditos de producción aparecen Guy-Manuel de Homem-Christo (Daft Punk), Skrillex, Frank Dukes, Mike WILL Made-It, Daheala, Cirkut, y Marz. Como primer single, *Call out my name*.

### LOS MÁS OÍDOS

Geometría del rayo.....Manolo García  
Ahora.....Melendi  
Lo mejor 2ª parte.....OT 2017  
OT 2017 sus canciones.....Alfred García  
Autoterapia.....Izal



## DVD

### ALANIS DIR.: ANAHI BERNERI

ALANIS trabaja como puta. Con su bebé y con Gisela, una compañera varios años mayor, comparte un privado en el centro donde vive y atiende. Haciéndose pasar por clientes, dos inspectores municipales clausuran su hogar y se llevan a su compañera. Alanis llega llena de engaños a parar a lo de una tía, en un local de modas frente a Plaza Miserere. Desde ese barrio multirracial, de tránsito y violento, Alanis intenta recuperar su dignidad, ayudar a su amiga y cuidar a su hijo.

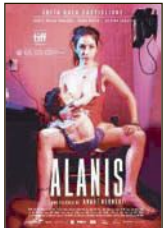

### NOVEDADES

Amar.....Esteban Crespo  
El viaje.....Nick Hamm  
La herida.....John Trengove  
Dos padres por desigual.....Sean Anders  
Perfectos desconocidos.....Alex de la Iglesia



D'esquerra a dreta: l'alcalde de Castalla (Antonio Bernabeu), el diputat de Cultura (César Augusto Asencio) i el guanyador del XXIII Premi Enric Valor (Vicent Usó)

## Castalla acull per segon any l'entrega del Premi Enric Valor

Més de 400 persones van assistir a la gala, celebrada el dimecres 4 de març en l'Auditori, on va actuar El Sogall

Castalla va acollir per segon any consecutiu la gala de lliurament del Premi Enric Valor de Novel·la en Valencià que impulsa anualment la Diputació d'Alacant per a promoure la cultura autòctona. L'Auditori va ser l'escenari on el dimecres 4 d'abril es va atorgar el guardó a Vicent Usó i Mezquita, autor guanyador de l'edició de 2017 amb la seua novel·la 'El paradís a les fosques'.

A banda de projectar-se un vídeo sobre la Càtedra Enric Valor i els atractius culturals i patrimonials de Castalla, la Colla de Dolçainers i Percussió El Sogall va oferir una xicoteta actuació, que va agradar molt al voltant de 400 espectadors que van assistir a la gala.

Seguidament, l'alcalde de Castalla, Antonio Bernabeu, va glossar la figura del reconegut escriptor local Enric Valor, en record del qual s'entrega este premi des de fa ja vint-i-tres anys.

També el vicepresident segon

de la Diputació i diputat provincial de Cultura i Educació, César Augusto Asencio, va fer menció al rondallista castellut i va anunciar que les següents entregues del Premi Enric Valor de Novel·la en Valencià també se celebraran en Castalla.

El responsable provincial de Cultura va destacar la rellevància d'este concurs literari, dotat amb 20.000 euros, que ofereix als autors l'oportunitat de publicar els seus treballs i d'estimular la creació d'obres en valencià.

El jurat, presidit per Asencio, ha estat format en esta edició pels professors, doctors i escriptors Rosa Llorens, Isabel Marciellas, Rafael Poveda, María Ángeles Francés i Gonçal López-Pampló, actuant com a secretària la directora de l'àrea de Cultura de la Diputació, María José Argudo.

En esta edició han concorregut 19 novel·les, procedents de les províncies d'Alacant, València, i Castelló, amb quatre treballs en

cadascuna d'elles, altres quatre novel·les de Catalunya i una de les Illes Balears.

### Autor i obra

El guanyador del XXIII Premi Enric Valor de Novel·la en Valencià, el castellanenc Vicent Usó i Mezquita (Vila-real, 1963), va començar a escriure amb intencions literàries en l'estiu de 1992, quan va sorgir 'La cançó de la terra estimada'. Des de llavors ha publicat 16 obres, relats breus i novel·les, entre les quals destaquen 'La mirada de Michelangelo', 'La taverna del Cau de la Lluna', 'Crònica de la devastació', 'Les ales enceses', 'El músic del boulevard Rossini' o 'Les veus i la boira'. També ha fet incursions en la narrativa juvenil i ha escrit contes per a mitjans de comunicació. 'El paradís a les fosques' qüestiona una filosofia de vida que fins fa poc temps era plenament acceptada per la societat: aconseguir l'èxit a qualsevol preu.

CINECLUB LAYNDON

12-04-2018  
**Capitán fantástico**  
Matt Ross

ENTRADA LIBRE  
TEATRO RIO - IBI  
21:00 h.

radio ibi ESCAPARATE TEATRO RIO LAYNDON

## AGENDA

### EXPOSICIONES

**IBI: Hasta el 13 de abril.**- CONSTITUCIONES ESPAÑOLAS 1812-1978. Archivo Municipal, de lunes a viernes de 9 a 15 h. Inauguración: viernes 2, a las 20 h.

**ONIL: Hasta el 14 de abril.**- Exposición fotográfica: MI NOMBRE "NO ES" AUTISMO. Centro Cultural. Inauguración: sábado 23, a las 20 h.

**IBI: Del 7 al 22 de abril.**- ATMÓSFERAS, acuarelas de JESÚS MARTÍN OLIVARES CÓZAR. Ermita de San Vicente. Inauguración: sábado 7, a las 20 h.

**IBI: Hasta el 22 de abril.**- MARIQUITA PÉREZ Y JUANÍN. Colección privada de Fabiola Juan. Fábrica Rico, de lunes a domingo, de 10 a 14 h. y de 16 a 19 h. Visitas guiadas y teatralizadas.

**IBI: Hasta el 26 de abril.**- YO SOY MAASAI. UNA HISTORIA QUE CONTAR. Museo de la Biodiversidad.

**IBI: Hasta el 31 de mayo.**- DECAJAS, muestra temporal de cajas de juguetes. Museo del Juguete.

### MÚSICA

**IBI: Sábado 7 de abril.**- Concierto del grupo TAMBALEO. Comparsa Argelianos, a las 19 h.

**CASTALLA: Sábado 14 de abril.**- LA DIVA QUE NO FUI, espectáculo donde INMA MIRA interpreta a las grandes divas de siempre. Auditorio, a las 20 h.

**IBI: Sábado 14 de abril.**- Concierto de música flamenca con las voces de ROSALÍA y SOLEÁ MORENTE. Teatro Río, a las 21 h.

### TEATRO

**IBI: Sábado 7 de abril.**- Xalo & Pentación presenta: OBRA DE DIOS. Teatro Río, a las 20 h.

**ONIL: Viernes 13 de abril.**- Sainete festero: EL PLAN MUCARASSA, de Vicent Pardines. A cargo del grupo de teatro de la Amas de Casa de Onil. Centro Cultural, a las 20 h.

### CINE

**ONIL: Sábado 7, domingo 8 y lunes 9 de abril.**- PETER RABBIT. Centro Cultural, a las 17:15 h.

**ONIL: Viernes 7, sábado 8 y domingo 9 de abril.**- LA FORMA DEL AGUA. Centro Cultural, a las 19:15 h.

**IBI: Domingo 8 y lunes 9 de abril.**- LA TRIBU. Centro Cultural, a las 17:30 y 19:30 h.

**IBI: Jueves 12 de abril.**- Cineclub Layndon: CAPITÁN FANTÁSTICO, de Matt Ross. Teatro Río, a las 21 h.

### FIESTAS-FERIAS

**ONIL: Viernes 6 de abril.**- Presentación del LIBRO Y CARTEL DE FIESTAS DE MOROS Y CRISTIANOS. Centro Cultural, a las 20 h.

**ONIL: Sábado 7 de abril.**- RETRETA BANDO CRISTIANO. Plaza Mayor, a las 22:30 h.

**IBI: Domingo 9 de abril.**- FIESTA DE BIENVENIDA A LA PRIMAVERA. Actuaciones de baile, juegos, y parrillada gigante. Organiza: AVV La Dulzura. Parque Giravela, desde las 10 h.



AGENDA

CONFERENCIAS

**ONIL: Viernes 6 de abril.-** Charla de concienciación sobre el autismo: HISTORIAS SOCIALES PARA EL TRASTORNO DEL ESPECTRO AUTISTA, a cargo de Aurora Garrigós. Centro Cultural, a las 19:30 h.

**IBI: Viernes 6 de abril.-** Microcharlas preventivas para jóvenes: ALIMENTACIÓN NO SALUDABLE, DIETAS EXTREMAS. Colabora Cruz Roja Juventud. Casal Jove, a las 20 h.

**CASTALLA: Martes 10 de abril.-** MENTALIDAD GANADORA, a cargo de Eloy Olcina. Casa de Cultura, a las 19:30 h.

**ONIL: Miércoles 11 de abril.-** LA EXPERIENCIA DE TENER UN HIJO; LA AVENTURA DEL PRIMER AÑO, impartido por la psicóloga de APCA Gemma Monllor. Centro Cultural, a las 19:30 h.

**ONIL: Jueves 12 de abril.-** MENTALIDAD GANADORA, a cargo de Eloy Olcina. Ayuntamiento, a las 20 h.

**IBI: Jueves 12 de abril.-** MIRA A TU ALREDEDOR, de César Bona (nominado al mejor maestro del mundo "Global Teacher Prize"). Pabellón del Colegio San Juan y San Pablo, a las 19:30 h.

JORNADAS

**IBI: Sábado 7 de abril.-** VI JORNADAS DE CONVIVENCIA. Tiro con arco, exhibiciones, técnicas de supervivencia, III Concurso monográfico de podenco ibicenco. Campo de Tiro (partida canal, 17), a partir de las 9 h.

**IBI: Del 13 al 26 de abril.-** JORNADAS MEDIOAMBIENTALES.

CURSOS-TALLERES

**BIAR: Del 16 al 18 de abril.-** CURSO DE SOCORRISMO Y PRIMEROS AUXILIOS BÁSICO. Sede Cruz Roja Biar (C/Torreta), de 19:30 a 22:30 h. Gratuito. Inscripciones hasta el 14 de abril.

**IBI: 17, 19, 24, 26 de abril y 3 de mayo.-** TALLER DE GRABADO TÉCNICA DE XILOGRAFÍA. Impartido por Manolo Granado. Centro Cultural, de 19 a 21 h. Plazas limitadas. Inscripción: 25€

CONCURSOS

**CASTALLA: VI Concurso de Marcapáginas.-** MONSTRES A LA BIBLIOTECA. Entrega de trabajos hasta el 16 de abril. Más información en la Biblioteca Pública.



Organizada por la AVV La Dulzura

## Fiesta de la primavera el 8 de abril en el parque Giravela de Ibi

La asociación de vecinos del barrio de la Dulzura organiza una nueva edición de la Fiesta de la Primavera, que tendrá lugar el domingo 8 de abril en el parque Giravela de Ibi.

La fiesta comienza a las 10 horas y contará con la participación del colectivo Manos Unidas, que instalará una mesa informativa y colaborará con la actuación del ballet de ritmo May, de Alicante, dirigido por Piedad Abad,

y sus intérpretes de castañuela clásica. También actuará el grupo de baile Tablao Flamenco, la asociación de padres y madres del colegio Felicidad Bernabeu, que montará talleres de dibujo y manualidades, y el pintor local Marcial Mallebrera.

Además, habrá parrillada gigante con pinchos morunos, de embutido y brochetas de sepia, a cargo de los restaurantes de la zona.

## Exposición de acuarelas de Jesús Martín Olivares en Ibi

Del 7 al 22 de abril en la ermita

'Atmósferas' es el título de la exposición de acuarelas del artista Jesús Martín Olivares Cózar. La exposición se inaugura

el sábado 7 de abril y podrá visitarse hasta el día 22, en la ermita de San Vicente, en horario de 18 a 21 horas.

## La Tribu, con Paco León, en el Centro Cultural de Ibi

Los días 8 y 9 de abril

Virginia (Carmen Machi) es limpiadora de profesión, pero su vocación es el *streetdancer*. Así, practicando baile urbano, disfruta de su tiempo libre junto a sus compañeras de coreografías, Las Mamis. Además, Virginia ha recuperado al hijo que dio en

adopción: Fidel (Paco León), un ejecutivo que lo ha perdido todo, incluida la memoria. La película *La Tribu* se proyecta en el Centro Cultural los días 8 y 9 de abril, con pases a las 17:30 y 19:30 horas, los dos días. La entrada cuesta cuatro euros.



El sábado 14 de abril en el Teatro Río

## El mejor flamenco del momento con Rosalía y Soleá Morente

El Teatro Río recibirá el sábado 14 de abril a las dos artistas españolas de música flamenca del momento: Rosalía y Soleá Morente, que presentarán sus nuevos trabajos. La cantora catalana presentará 'Los Ángeles', su primer disco junto a Raül Refree, un álbum iconoclasta, crudo y emocional, que ya se ha convertido en uno

de los trabajos referenciales no solo del año, sino de la escena nacional.

Por otro lado, la madrileña, hija mítica del cantaor Enrique Morente presentará 'Ole Lorelei'.

Las actuaciones comenzarán a las 21 horas. El precio de las entradas oscila entre los 20 y los 25 euros.



## Magia con Jorge Luengo

El campeón del mundo de magia, Jorge Luengo, actuará el sábado 28 de abril en el Teatro Río de Ibi, con su innovador y exitoso espectáculo 'Ensueños. El lugar donde la magia se hace realidad'. Jorge Luengo se ha convertido en uno de los referentes de la magia por su capacidad y creatividad para sorprender al gran público. Levitaciones imposibles, mentalismo, ilusionismo, cartomancia, numismagia y un sinfín de sorpresas, aderezadas con su gran sentido del humor. El espectáculo comenzará a las 20 horas y el precio de las entradas oscila entre los 10 y los 15 euros.

RESTAURANTE  
SALÓN DE CELEBRACIONES  
**EL PICAOR**

Avda. de Valencia, 21 - IBI  
Tels: 96 555 35 43

**radio ibi**  
107.7 FM  
Tel 96 555 31 81 fax 96 555 34 48 info@radioibi.com

**ELS MOLINS** - Hostelería -  
**Salones Tuareg**  
Carrer Les Eres, 75 • IBI • Tel. 647 697 329  
Desayunos y cenas • Todo tipo de celebraciones  
Ven a conocer nuestras instalaciones • Terraza de verano

Te acercamos al futuro con nuestra fibra óptica. Conéctate a la fibra de Movitel y disfruta de la **MÁXIMA VELOCIDAD.**

**MOVITEL.TV**  
Cesfalta, Avda. Constitución, 18  
966 560 601



# adopta una mascota





625.589.522  
www.asokacastalla.org  
donativos

965 55 12 14  
www.protectoradebi.com  
donativos

649.903.048  
pepanimal@gmail.com  
donativos

ES57 3054 2596 9028 1001 0114

ES56 0081 1116 5600 0607 8118

ES59 2100 3372 4401 0053 8133

**PROTECTORA IBI****BELFO**

Mestizo de pitbull de un año y medio de edad. Le encantan los mimos. Se lleva genial con perros y gatos. Castrado, con chip y vacunas.

**PEPA CASTALLA****PEPE**

Gato adulto que necesita una casa de acogida o adopción para poder controlar su peso y su salud.

**ASOKA CASTALLA****CLOE**

Gata común de casi cinco años de edad. Es buena pero desconfiada. Su dueña ya no puede hacerse cargo de ella y busca nuevo hogar.

**PROTECTORA IBI****COBAYAS**

En el albergue de Ibi contamos con cobayas y ratitas para ser adoptadas.

**PEPA CASTALLA****REY**

Gatazo de unos dos años de edad, es muy cariñoso y sociable.

**ASOKA CASTALLA****ISA**

Perra mestiza cariñosa y juguetona de año y medio de edad y unos veinte kilos de peso. Le encanta dar largos paseos.

**PROTECTORA IBI****LÚA**

Podenquita muy sociable y cariñosa tanto con otros animales como con personas. Es bastante mayor y necesita un hogar.

**PEPA CASTALLA****CHURRY**

Gatita de ocho meses; es un poco tímida pero le encanta que le den mimos. Busca un hogar, ¿será el tuyo?

**ASOKA CASTALLA****LINDA**

Cruce de bretón de once años y medio. Tranquila, cariñosa, alegre y obediente. Se lleva bien con todos y sigue buscando un hogar.

**PROTECTORA IBI****LUIS**

Gato gordito al que le encanta comer y estar con personas. Fue rescatado en Muro tras un atropello. Es un buenazo.

**PEPA CASTALLA****RON**

Gato común de siete meses de edad. Recogido en una fábrica con sus hermanos. Le gustan las caricias y es sociable con otros gatos.

**ASOKA CASTALLA****YOLA**

Perra mestiza de dos años y medio que fue abandonada por sus dueños, ahora ya está a salvo pero necesita mucha atención y cariño.

## KANAN SPACANINO

**AUTOLAVADO CANINO**  
desde 6€ (sin cita previa)

**PELUQUERÍA - ARTÍCULOS PARA MASCOTAS**

HORARIO: de martes a viernes, de 10 a 13 h. y de 17 a 21 h.  
Sábados y domingos, de 10:00 a 14:00 h.

*Disfruta de la experiencia de bañar a tu perro*  
*Visítanos... tu perro, tu casa y tu espalda te lo agradecerán*

C/ Riu de les Caixes, s/n (frente Centro de Salud 1) • Tel. 644 436 089 • Ibi

## Guillem

Agencia Inmobiliaria



**688 98 33 66**

## TINTORERÍA DOMINGO



LIMPIEZA EN SECO  
LAVANDERÍA

**SERVICIO A DOMICILIO**  
ESPECIALISTA EN LIMPIEZA DE PIEL Y ALFOMBRAS

C/ Murillo, 19 - IBI - Tel. 96 655 05 41



# Al seu Servei

GUÍA DE PROFESSIONALS - COMPRA - VENDA - INTERCANVI - TREBALL - CONTACTES

## TELÉFONOS DE INTERÉS

### BIAR

AMBULANCIA	96 580 30 68
AYUNTAMIENTO	96 581 03 74
BOMBEROS	96 581 11 65
CENTRO DE SALUD	96 581 11 66
CORREOS	96 581 08 10
CRUZ ROJA	96 580 20 12
FARMACIA	96 581 01 70
GUARDIA CIVIL	96 580 03 87
OFICINA DE TURISMO	96 581 11 77
PRACTICANTES BIAR	96 581 06 84
POLICIA LOCAL	96 581 13 60

### CASTALLA

AYUNTAMIENTO	96 656 08 10
CARTAS PARROQUIAL	96 656 08 01
CASA DE LA CULTURA	96 656 08 01
C. DE PLANIF. FAMILIAR	96 656 08 01
C. SOCIAL POLIVALENTE	96 656 08 01
C. CULTURAL DE LA VILLA	96 656 08 01
MUSEO DEL JUGUETE	96 656 08 01
MUSEO DE LA BIODIVERSIDAD	96 656 08 01
CORREOS	96 656 08 01
GUARDIA CIVIL	96 656 08 01
ONDA 15 RADIO	96 656 08 01
POLICIA LOCAL	96 656 08 01
TAXI	627 951 724

### IBI

AYUNTAMIENTO	96 555 24 50
BOMBEROS	112
C. DE SALUD 1 CITA PREVIA	96 652 87 00
CENTRO DE SALUD 2	96 652 86 50
C. DE PLANIF. FAMILIAR	96 555 46 47
C. SOCIAL POLIVALENTE	96 655 09 34
C. CULTURAL DE LA VILLA	96 555 46 50
MUSEO DEL JUGUETE	96 655 02 26
MUSEO DE LA BIODIVERSIDAD	96 655 31 68
CORREOS	96 555 23 90
CRUZ ROJA URGENCIAS	96 555 22 21
ESCAPARATE	96 655 20 38
GUARDIA CIVIL	96 655 35 21
OFICINA DE EMPLEO	96 655 33 82
PARADA DE TAXIS	96 555 42 19
POLICIA LOCAL	96 555 00 78
RADIO IBI	96 555 31 81
SERVICIOS SOCIALES	96 555 46 11
AMBULANCIA SVB	112

### ONIL

AYUNTAMIENTO	96-654 4745
BOMBEROS	112
C. CULTURAL DE LA VILLA	96 655 73 05
CENTRO DE SALUD	96 655 76 29
CORREOS CAJA POSTAL	96 556 49 93
GUARDIA CIVIL	96 556 40 10
LA FRESCA FM RADIO	96 556 53 53
POLICIA LOCAL	96 556 40 01

### TIBI

AYUNTAMIENTO	96 561 70 86
CASA DEL MEDICO	96 561 71 03
FARMACIA	96 561 72 29
POLICIA LOCAL	96 561 71 02
PRACTICANTE	96 561 71 74

## FARMACIAS DE GUARDIA IBI

<b>VIERNES 6</b>	LDO. DIEGO MARTÍNEZ-GUINEA C/ Mayor, 31
<b>SÁBADO 7</b>	LDA. MÓNICA COLOMA Avda. La Paz, 41
<b>DOMINGO 8</b>	LDA. PILAR PAYÁ FERRÁNDIZ Avda. La Paz, 2
<b>LUNES 9</b>	LDA. JULIA ROMERO VILLA C/ Constitución, 15
<b>MARTES 10</b>	LDA. M <sup>a</sup> DEL MAR BONMATÍ GÓMEZ C/ Jaime I, 5
<b>MIÉRCOLES 11</b>	LDO. J. PELEGRÍN CARCELÉN Avda. Miguel Hernández, 37
<b>JUEVES 12</b>	LDA. INMACULADA JIMÉNEZ C/ Médico Anguiz, 2
<b>VIERNES 13</b>	LDA. ISABEL BONILLO C/ Les Eres, 71

### Farmacias Castalla

Lda. Carmen Márquez -Constitución, 71-, del 2 al 8  
Francisca Miralles -Av. de Onil, 58-60, del 9 al 15  
Lda. Eva Alonso -Tr. Q. Camins, 12-, del 16 al 22  
Ldo. F. Blas Carrillo -Convento, 18-, del 23 al 29

### Farmacias Onil

Lda. Ángela Martí -El Portal, 11-, del 2 al 8  
Lda. Inmaculada Gimeno -Av. de la Paz, 36, del 9 al 15  
Ldo. Andrés M<sup>a</sup> Asensio -Constitución, 17-, del 16 al 22

## Serrat obri la programació d'estiu de l'Auditori de la Diputació d'Alacant

*També actuaran artistes com Luz Casal, Sara Baras, Antonio Carmona y Jorge Drexler*

El festival d'estiu de l'Auditori de la Diputació d'Alacant tindrà enguany un denominador comú: l'energia i la força comunicativa dels artistes convidats. Un any més, este recinte aposta per un potent programa estival amb figures de primera línia i ritmes per a tots els gustos, que inaugurarà el pròxim 4 de juliol el gran Joan Manuel Serrat.

'Mediterrani Da Capo' és el títol del nou projecte de Serrat, amb el qual torna a les seues arrels quasi mig segle després del disc 'Mediterráneo' (1971).

Miguel Poveda agafarà el relleu el 5 de juliol amb 'EnLor-quecido Tour'. Acompanyat pel mestre Joan Albert Amargós, el *cantaor* viatjarà per diferents estils musicals per a oferir el millor del flamenc, la cobla i la cançó popular.



Joan Manuel Serrat, barceloní del Poble Sec, torna a les seues arrels amb el seu nou espectacle, 'Mediterráneo Da Capo'

Considerat un dels millors armonicistes de jazz del món, Antonio Serrano desplegarà tot el seu art sobre les taules el 7 de juliol amb 'Tootsology', el seu últim treball en homenatge al

gran mestre Toots Thielemans, amb qui va compartir escenari en diverses ocasions.

El virtuós baterista Simon Phillips formarà quartet amb Greg Howe, Ernest Tibbs i Otmaro

Ruiz el diumenge 8 de juliol per a mostrar el seu talent tècnic i la seua sensibilitat musical. I el jazz continuarà de la mà de The Brad Melhdau Trio, el 12 de juliol, amb el reconegut pianista i els músics Larry Grenadier i Jeff Ballard.

Luz Casal xafarà amb força l'escenari de l'ADDA per a tornar a mostrar al públic alacantí la seua capacitat interpretativa, en esta ocasió el 14 de juliol, amb el seu nou àlbum 'Que corra el aire'. La gallega donarà pas a un altre gran de la música, Antonio Carmona, que el 15 de juliol desplegarà tota la seua alegria i frescor amb el seu disc en solitari 'Obres són amors'.

La resta de la programació de l'Auditori de la Diputació pot consultar-se a través de la pàgina web: [www.diputacionalicante.es](http://www.diputacionalicante.es).

## EL TIEMPO

	VIERNES 6 abril	SÁBADO 7 abril	DOMINGO 8 abril	LUNES 9 abril	MARTES 10 abril	MIÉRCOLES 11 abril	JUEVES 12 abril
	18° 9°	15° 8°	14° 3°	11° 3°	9° 4°	14° 4°	14° 7°
06:00							
	9°	8°	6°	3°	6°	4°	8°
14:00							
	18°	15°	14°	11°	9°	14°	14°
20:00							
	14°	11°	12°	9°	8°	11°	12°
Lluvia	0.6 mm	6 mm	3 mm	1 mm	4.1 mm	0.5 mm	1.9 mm
Viento	13 km/h	12 km/h	27 km/h	35 km/h	20 km/h	15 km/h	18 km/h

## SUDOKU

								8
7							2	
	8	3		2		7	6	
4			8	7		6		9
2								
	9				6	8		
6	3	2	9	8			5	4
	5		4	6				7
	7		2				8	

**Limpiezas GARVI s.l.**

una solución para cada necesidad

- Contratos de Mantenimiento
- Centros Oficiales
- Calefones
- Oficinas
- Limpieza de Cristales
- Pedregos
- Conservación de Redes de Alcantarillado y Tuberías
- Extracción de fosas sépticas y Pozos Negros
- Servicios Especiales de Pulido y Ablandado

Pol. Ind. L'Alfaç II • C/ Cuenca, 32 • IBI  
Tels. 96 655 17 26 - 96 655 17 27  
Móvil: 610 419 655 • Fax: 96 655 17 27

**PastaManía®**

Nos encanta comer bien.

96 555 40 83

**mi Sabores**

GOLOSINAS... Pan, Bollería, Pastelería, Helados, Bebidas

Glorieta Sanchís Banús, s/n - Tel.: 602 240 018

**mi Sabores Ocio**

VIDEOCLUB... Golosinas, Helados, Bebidas, Snacks, Bollería

C/ 9 de Octubre, nº3 - Tel.: 96 633 82 09



nuestros profesionales  
www.escaparatdigital.com

# Guía a su servicio

para aparecer en esta sección:  
Tel. 96 655 20 28  
comercial@escaparatdigital.com

## Alimentación

**Mil Sabores.-** Golosinas, panadería, bollería, pastelería, helados y bebidas. C/ Dr. Ferrán, 1 Ibi. Avda. República Argentina, 39 Castalla. **Tel. 684 008 188**

**Sandibi.-** Todo para la hostelería. Bebida, alimentación... Especialidad en lotes para empresas. Venta al público. C/ León, 12 - Pol. Ind. L'Alfaç III. Ibi. **Tel. 619 411 831**

## Artes Gráficas

**Gráficas Crisval.-** Folletos, catálogos, impresos. C/ Sevilla, 33, Ibi. **Tel. 96 555 47 84**

## Asesorías Contabilidad

**Asesoría Salfe.-** Fiscal-Laboral-Contable. Tramitación autoliquidación del impuesto sobre sucesiones. Reyes Católicos, 12 Ibi. **Tel. 96 555 43 54. Fax 96 655 24 30**

**Fleonil.-** Asesoría integral de empresas: Fiscal, laboral, empresarial y financiero. Av. Constitución, 27 - 2º Dcha. Onil **Tel. 96 655 78 79. Fax: 96 556 47 93**

## Autoescuelas

**Autoescuela-Ibi.-** Centro de enseñanza vial. Más de 6.000 permisos formados. Avda. La Paz, 13 **96 555 07 10.** Preparación de exámenes. Juan Carlos I, 44 **96 655 06 39**

## Bares-Rtes.

**El Picaor.-** Especialidades, Lomo ibérico, Jamón de jabugo, arroz a banda, Ctra. Ibi-Castalla, Km 1 Ibi **Tel. 96 555 35 43**

**Erre que erre.-** Gastrobar. C/ Amado Brotons, 11 Ibi. **Tel. 966 33 60 46**

**La barra del Erre.-** Bar. C/ Empedrat, 18 Ibi. **Tel. 865 521 256**

**Nou Sambori.-** Cervecería, cafetería, bar. Tapas caseras de elaboración propia. Terra-za todo el año. Av. de la Paz, 11 Onil. **Tel. 965 037 667 - 687 663 461**

**Restaurante Serafines.-** Comida típica de la zona a la carta. Subida San Pascual, s/n Ibi. **Tel. 96 655 40 91**

**Salones Tuareg - Els Molins Hostelería.-** Desayunos y cenas, todo tipo de celebraciones. Carrer Les Eres, 75 Ibi. **Tel. 647 697 329**

## Belleza

**Begoña Estilistas.-** Peluquería, Estética, Maquillaje, Láser, Caracterización, Micro-pigmentación, Fotodepilación... C/ Murillo, 11 Ibi. **Tel. 966 551 440.** Av. de la Provincia, 2 Ibi. **Tel. 966 554 068.** El Camí, 59 Alcoy. **Tel. 965 545 808.**

## Cafeterías-Pubs

**Cafetería d'Azorín.-** Tu lugar de encuentro. Sólo buen café. Avda Juan Carlos I, 31 Ibi.

**Pepper Caffé.-** Un lugar diferente. Desayunos, meriendas y copas. C/ Joan Fuster, 17 Ibi (junto al Centro de Salud 2).

## Carpinterías

**Carpintería de aluminio Castelló.-** Puertas y ventanas sin obra. Mamparas de baño, presupuestos sin compromiso. Avda. Azorín, 23 Ibi. **Tel. Fax: 96 655 17 38**

## Centros Comerciales

**AMAT.-** Establecimientos Amat Centro. Constitución, 9 y 10 Ibi. **Tels. 96 555 24 38 - 96 555 23 73**

## Clínicas Dentales

**Clínicas Linea Dental.-** Tu sonrisa es nuestro compromiso. Doctor César G. Rubio Facelli. Av. Juan Carlos I, 56, 1º Ibi. **Tel. 96 633 13 51.** Av. de la Paz, 8, 1º Onil. **Tel. 96 655 78 87.**

**Fabían López Clínica Dental.-** Calidad y confianza (ya no es un secreto). [www.clinicadentalfabianlopez.com](http://www.clinicadentalfabianlopez.com). Av. Juan Carlos I, 39 Ibi. **Tel. 96 655 11 41.**

## Cocinas

**EHL.-** mobiliario de cocina de fabricación alemana, electrodomésticos, accesorios, diseño y gestión de reformas Constitución, 17 Ibi. **Tel. 96 555 12 81**

## Construcción

**Alisados Aranda.-** ¿Cansado del goteo? Alisado de paredes para pintado en liso. Más de 30 años de experiencia. **Tel. 645 015 199.**

**Sola decoración.-** Todo para la construcción. Serv. de grúa, transportes y contenedores. Cocinas y baños. Decoración interiores. Av. Azorín, s/n Ibi **Tel-Fax: 96 555 13 56**

## Cristalerías

**Cristalería García.-** Exposición en C/. 9 de Octubre, 4 **Tel. 96 655 26 01** Taller en Virgen de la Salud, 8 Ibi **Tel. 96 555 42 91**

## Desatascos

**Desatascos Les Hortes.-** Servicios 24 horas desatascos y fontanería. **Tel. 637 537 862**

## Deportes

**Sport Tono Inter Sport.-** Todo en ropa deportiva y complementos para la práctica de tu deporte favorito. Pol. La Marjal, C/ Tramuntana, 13 Onil. **Tel. 96 556 44 71.** C/ Convento, 21 Castalla. **Tel. 96 556 08 55.** C/ 9 d'octubre, 1 Ibi. [www.ejfuster.com](http://www.ejfuster.com) **Tel. 96 555 20 70 - 630 262 583**

## Electricidad

**Tello Electricidad, c.b.-** Domótica, automatismos, electricidad industrial, TV-TDT-sonido. Av. de la Provincia 2-D Ibi. **Tel. 96 555 07 17**

## Electrodomésticos

**Ibitel.-** Electrodomésticos, telefonía móvil, audio-video. Avda. Juan Carlos I Ibi. **Tel. 96 555 46 67**

**Radio Amorós.-** Electrodomésticos, Hi-Fi, TV, video, informática, aire acondicionado, servicio técnico propio. Constitución, 17 Ibi. **Tel. 96 555 12 81**

## Floristerías

**MiroMar Floristería.-** Una flor en el momento y lugar que tú desees. El Salvador, 9 Ibi. **Tel. 96 655 19 96**

## Fontanerías

**Montacal.-** Calefacción, aire acondicionado, fontanería, gas, piscinas, riegos, mantenimiento industrial, redes contraincendios. San Pascual, 20 Ibi. **Tel. 96 555 24 74**

## Nuestros profesionales, cuestión de confianza



## Fotografía

**EJ Fuster.-** Especialista en reportaje social, bodas, comuniones, fiestas, retratos naturales... C/ San José, 40 Ibi. [www.ejfuster.com](http://www.ejfuster.com) **Tel. 96 555 20 70 - 630 262 583**

**Lledó.-** Reportaje social, estudio fotográfico, fotografía industrial. C/ Convento, 14 Castalla. **Tel. 96 556 08 50**

**Verdú.-** Estudi Fotogràfic. Av. de la Paz, 17 Onil. **Tel. 96 655 76 77**

**Gómez Fotografía.-** Fotógrafo. C/ Ravalet, 47 Ibi. **Tel. 96 655 27 90 - 629 374 576**

**Manolo Fotógrafo.-** Fotografía creativa. Manuel Iváñez. Tibí, 6 Ibi. **Tel. 96 655 07 16**

**Raúl Fuster Fuster.-** Estudi Fotogràfic. Azorín, 2 Castalla. **Tel. 96 656 05 99**

## Funeraria

**Funeraria Moya.-** Cádiz, 7 Ibi **Tel. 96 655 23 37**

## Gasolineras

**Majo's Gasoleos.-** Carburante de calidad al mejor precio de la comarca, túnel de lavado, tienda, souvenirs y aspiradores. Ctra. Ibi-Villena, 3, Ibi (antigua cooperativa). **Tel. 96 555 36 74.**

## Gimnasios

**EnerGym.-** Gimnasia de mantenimiento, karate infantil y adultos, aerobio, fitness, spinning, yoga, pilates, etc... Jove-llanos, 1 Ibi. **96 655 12 60**

## Hoteles

**Hotel del Juguete.-** C/ L'Escoleta, 4 Ibi. [www.hoteldeljuguete.com](http://www.hoteldeljuguete.com) **Tel. 96 555 29 45**

## Inmobiliarias

**Guillem Agencia Inmobiliaria.-** Ibi. **Tel. 688 983 366.**

**Inmobiliaria Rojas.-** Precios irresistibles. Av. Juan Carlos I, 63 Ibi. **Tel. 616 015 392** [www.inmobiliariarojas.es](http://www.inmobiliariarojas.es)

**Interworld.-** Consultoría Grupo Interworld. Ibi. **965 088 902.**

## Internet

**Escape Network.-** Desarrollamos proyectos de internet personalizados para empresas. [www.grupoescape.com](http://www.grupoescape.com) **Tel. 96 555 37 56**

**Marucom.-** Internet rural. Casas, casas de campo, pymes. Soluciones económicas, rápidas y eficientes. C/ Alcalde Juan Rico, 7 Castalla. **Tel. 96 556 21 46 - 639 124 519**

**Totable.-** Televisión + Internet Banda Ancha. Tarifa plana 24 h. Av. Juan Carlos I, 23 Ibi. **Tel. 96 555 46 62**

## Joyerías

**Estilor Joyeros.-** Taller de reparación y fabricación propia. Avda. de la Paz, 20 Ibi. **96 655 24 49.** Sta. Rosa, 6 Alcoy. **96 652 13 04.** Carrefour (Petrel). **96 537 75 02**

**Javi's Joyeros.-** Pablo Sorozábal, 10 Ibi. **Tel. 96 655 20 18**

## Libros-Papel

**Avenida.-** Librería-papelería. C/ Pared del Real, 6 Onil. **Tel. 96 556 47 40**

**Papelería librería Miralles.-** C/ San José, 1. Ibi **Tel. 96 555 22 77**

**Plumier.-** Librería, papelería. Constitución, 6 AC, Ibi. **Tel. 96 555 05 16**

## Limpieza

**Limpiezas Garvi.-** Limpieza de alcantarillado, tuberías, fosas sépticas. Naves industriales. C/Cuenca, 32 Ibi. **Tel. 96 655 17 27**

## Mármoles

**Ibimármol S.L.-** 'En Ibi, desde 1973 dando forma a su imaginación en trabajos de piedras, mármoles, granitos y silestone'. Av. Valencia, 35 Ibi. **Tel. 96 555 16 29**

**Mármoles Maignó S.L.-** Todo tipo de trabajos en mármoles, granitos y silestone totalmente montados. Castalla. **Tel. 96 556 12 86** **Mail: ei@maignom.com**

## Moda

**Dardo.-** Moda Hombre. En Onil, C/Biar, 12 **96 556 51 20.** En Castalla, C/Rey Don Jaime, 15 **96 656 04 32.** En Ibi, C/2 de Mayo, 3 **96 655 28 73**

## Motor

**Cerdá Motors.-** Concesionario multimarca. Taller equipado con maquinaria de última generación. Tu taller de confianza. C/ La Colonia, 5 Castalla. **Tel. 96 654 30 48**

**HSC Motor Center.-** Tu especialista en neumáticos y mecánica rápida. Av. de la Provincia, 74 Ibi. **Tel. 966 840 454 - 691 734 986**

## **Ibimotor-Wagen.-**

Especializados en mecánica en general, chapa y pintura. Av. de la Provincia, 84 Ibi. **Tel. 96 555 35 07 - 626 999 789**

**Talleres Gis-Ver.-** Venta de vehículos nuevos y de ocasión, mecánica y electricidad, chapa y pintura, neumáticos, seguros y alquiler de coches. Av. de la Provincia, 7 Ibi. **Tel. 96 555 02 65 - 96 555 00 26**

**Xirau.-** Mecánica, neumáticos, chapa, pintura, vehículos de ocasión y seguros. C/ León, 3, nave 2 Ibi. **Tel. 96 555 34 17**

## Muebles

**Duet.-** Cocinas, armarios, vestidores, panelaciones, puertas, portones, tarima, parquet, baños, reformas, interiorismo, diseños 3D. [www.duetsoluciones.es](http://www.duetsoluciones.es) C/Lepanto, 13 Castalla. **Tel. 96 556 10 06.**

**Ideas Mobiliario.-** Instalaciones, amueblamientos integrales. Miguel de Cervantes, 17 Ibi. **Tel. 96 655 35 56**

**Muebles Sandra.-** Visitenos y aproveche nuestras ofertas. Av. Juan Carlos I, 35 Ibi. **Tel. 966 381 373**

## Ópticas

**Ibi Óptics.-** Óptico optometrista, audiología, contactología. Plaça Miguel Servet, 4 Ibi. **Tel. 96 655 36 90**

## Pizzerías

**Pizzería Pasta Manía.-** Rte. Brasería. Servicio a domicilio. Avda. Juan Carlos I, 97. Ibi. **Tel. 96 555 40 83**

## Promotores

**Construcciones Viro.-** Promueve viviendas con garage, trastero y local con parque infantil privado, (EEE 'B'), Ramon y Cajal, 2, Ibi, **Tel. 96 555 02 71**

## Publicidad

**DAOS Publicitat, S.L.-** Artículos de publicidad, ropa laboral y de seguridad. Castalla. **Tel. 966 560 231**

## Seguridad

**Intruder Alarm Systems.-** Instalación y mantenimiento. Sistema de Alarma. D.G.P. Nº 3963. P. I. l'Alfaç III C/ Zomora, 11 Ibi. **Tel. 966 555 086.**

## Seguros

**Josep Asegurances.-** 'Por lo que más quiera, asegúrese'. C/ Alfonso VI, 2 AC Ibi. **Tel. 96 555 48 42**

**Ocaso.-** Avda. Juan Carlos I, 59 Ibi. **Tel. 96 555 28 90**

## Tanatorios

**Tanatorio Moya.-** Cádiz, 7 Ibi. **Tel. 96 655 23 37**

## Televisión

**Intercomarcal Televisión.-** Pza. Casinos, 18 Castalla. **Tel. 96 656 10 89. Fax: 96 556 15 92**

**Movitel.-** Televisión por cable. C/ Fermín Bernabeu, 3 Castalla. **Tel. 96 656 06 07. Fax: 96 556 12 76**

## Tintorerías

**Tintorería Domingo.-** Lavandería, limpieza en seco. Profesionales en toda clase de pieles, alfombras, mantas, edredones. Murillo, 19 Ibi **Tel. 96 655 05 41**

**Tintorería Rosa.-** Limpiezas en seco. Mantas edredones y alfombras. Especialistas en pieles. Servicio a domicilio. Avda. de la Paz, 4 Ibi. **Tel. 96 555 22 73**

## Transportes

**Ibitrans.-** Servicio Nacional e Internacional de Transportes. Cuenca, 11 Ibi **Tel. 96 555 13 01. Fax: 96 655 01 69**

## Viajes

**Esfera Travel.-** Hoteles, vuelos, vacaciones... Tus reservas en un click: [www.esfera-travel.es](http://www.esfera-travel.es). El Salvador, 19 Ibi. **Tel. 965 554 570**

**Ibiviages.-** Somos especialistas en cruceros. Consulta nuestras ofertas con las mejores compañías. Av. de la Paz, 18 Ibi. **Tel. 96 655 41 42**

## Zapaterías

**Calzados Cristi.-** Con toda la moda de la temporada. Av. Juan Carlos I, 49 y C/ Jijona, 3 Ibi. **Tel. 96 555 08 35**

**Déjate ver en 24 m²**  
alquila una VALLA PUBLICITARIA  
desde **150** euros al mes  
más información: 649 338 756



también en la web

# Anuncios gratuitos\*

www.escaparedigital.com

## INMUEBLES

**Inmobiliaria La Foia** necesita viviendas en venta y alquiler para atender demandas de clientes. Tel. 96 655 27 05.

SERVICIOS INMOBILIARIOS



**Interworld:** REF - 509 Se vende piso seminuevo en glorieta de España, 3Hab, 2 baños, patio, cocina con galería balcón al exterior con cochera tabicada, 95.000€. Tel. 965 088 902.

**Interworld:** REF-231 Se alquila bungalow independiente en Castalla Internacional: 3 hab con armarios empotrados, salón con chimenea, terraza cubierta y jardín con barbacoa y trastero. 450€ 96508890

**Interworld:** REF -537 Se vende piso reformado con ascensor en ibi: 90m2, 3 dormitorios, 2 baños, cocina con galería, 20m2 de salón, céntrico y luminosoà OPORTUNIDAD 79.000€ Tel. 965 088 902.

**Interworld:** REF -312 Se vende casa de dos plantas 180m2 en muy buen estado, 5 dormitorios, salita y comedor, baño y cocina reformado con patio y terraza.à 60.000. Tel. 965 088 902.

**Interworld:** REF -131 Se vende piso amplio 140m2 con ascensor en ibi, céntrico, con 4 hab. exterior, 2 baños, cocina con galería, 2 balcones, muy luminoso.à 48.000€ Tel. 965 088 902.

**Interworld:** REF - 523 Se vende en paraje natural de catí castalla, casa de campo de 3 hab, un baño, comedor con chimenea, cocina, piscina y local de 80m2 con terreno de 10.000, agua y luz à 69.000€ Tel. 965 088 902.



**Inmobiliaria Rojas:** Ibi, Piso 80 metros, 3 dormitorios, comedor, cocina con galería, baño, 3º sin ascensor, Fray Luis de Leon, reformado, 30.000€ Tel. 616 015 392

**Inmobiliaria Rojas:** Ibi, Piso nuevo de 92 metros, 3 dormitorios, comedor, cocina, 2 baños, garaje y trastero, 98.000€tambien alquiler opcion de compra. Tel. 616 015 392.

**Inmobiliaria Rojas:** Ibi, Casa 200 metros, esta para terminar de reformar, zona puente Picó, 53.000€ Tel. 616 015 392

**Inmobiliaria Rojas:** Ibi, dúplex Mercadona, 155 metros, 4 dormitorios, comedor, cocina con galería, 2 baños, garaje y trastero, vistas a fabrica Paya, 153.000€ Tel. 616 015 392



**Inmobiliaria Guillem:** INFORMA que se necesitan viviendas en alquiler para atender demandas de clientes. Tel. 688 98 33 66.

**Inmobiliaria Guillem:** CASTALLA INTERNACIONAL Preciosa casita adosada en venta de 65m2, 2 habitaciones, piscina, 2 terrazas (60 m2), balcón, 1 baño, todo muy moderno, aire y bomba de calor, climatit. TAMBIEN ALQUILER CON OPCIÓN A COMPRA Por solo: 59.900 € Tel. 688 98 33 66.

**Inmobiliaria Guillem:** Se vende 2º piso reformado en calle Ravalet de Ibi, de 70 m2, 2 dormitorios, balcón, baño, ventanas de aluminio, trastero. ¡¡¡¡Todo por solo 25.000€!!! Tel. 688 98 33 66.

**Inmobiliaria Guillem:** Se alquila 2º piso obra nueva, con ascensor 157m2 , 3 habitaciones 2 baños, cocina con galería, balcón, comedor , amueblado, calefacción de gas ciudad, solo 6 vecinos, comunidad incluida. Por solo 445 € Tel. 688 98 33 66.

**Inmobiliaria Guillem:** Se vende casa de 163 m2 en Ibi Alicante zona Miralles, muy reformada con 3 plantas + baja, 4 dormitorios, cocina nueva, terraza baño, balcón, electrodomésticos, ventanas de aluminio, patio , porche, lista para entrar. Todo por solo 68.000 € Tel. 688 98 33 66.

**Inmobiliaria Guillem:** Se alquilan pisos en zona centro y en parque Giravela de Ibi, de 1 habitación, cocina salón comedor, ventanales de aluminio climatit, baño. Todo por !!!Solo 250€¡¡¡ Tel. 688 98 33 66

**Inmobiliaria Guillem:** ALQUILER Precioso Chalet en Terol, 3 habitaciones, 2 cocinas, 1 baño, 1 aseo, solárium, barbacoa, trasteros, salón comedor con hayar de leña, piscina, agua y luz del pueblo, 24 arboles frutales, 130 metros de vivienda, 1,015 metros de parcela. TODO POR SOLO 600€ DE ALQUILER. Tel. 688 98 33 66.

**TRASPASO NEGOCIO CERVERERÍA / CAFETERÍA** en Ibi zona céntrica, 110 m, cocina equipada, carpintería interior de madera, fachada exterior reformada. En activo, con ganancias demostrables, Extras: agua, aire acondicionado, calefacción, diáfano, luminoso, luz, muebles, salida humos, TV., terraza, programa ERP y TPV. PRECIO NEGOCIABLE. Tel. 637 258 777.

**Se alquila bar-cafetería** en Ibi. En pleno funcionamiento y con muy buena clientela. Tel. 610 341

828.

**Se traspasa cafetería** en ibi, excelente ubicación, Frente Mercadona. Buena clientela, en pleno funcionamiento. Tel. 617 639 943.

**Se busca piso** para compartir o alquilar. Tel. 628 859 639.

**Se traspasa bar-cafetería** céntrico, en Ibi. Buena clientela demostrable. Tel. 622 260 053.

**Busco piso** en alquiler en Ibi. Tel. 642 513 106.

**Se traspasa en Ibi tienda de puericultura** y ropa de niños por no poder atender , en pleno funcionamiento, ubicada en zona comercial, buena clientela, precio muy interesante. Tel. 656 825 456

**Se vende plaza de garaje en Castalla**, calle Blasco Ibañez, 12. Ubicada en primera planta, fácil aparcamiento. Cabe un vehículo grande y una moto. Precio: 7.500€(negociables). Tel. y whatsapp 653 218 882 (Andrés). [andresruisan@gmail.com](mailto:andresruisan@gmail.com)

**Se vende Casa de pueblo**, finca cerca de la zona recreativa y terreno de 15.000 m² en el polígono. Tel. 687 761 511.

**Oportunidades inmobiliarias** precisa viviendas en alquiler para clientes en cartera. Seriedad y profesionalidad. Tel. 687 792 379. Av. Juan Carlos I, 63.

**Se traspasa peluquería** en Ibi. Con clientela. Tel. 609 959 677.

**Se traspasa cafetería-heladería** zona céntrica. Tel. 687 044 424.

**Se traspasa bar céntrico en Ibi.** Con buena clientela y en pleno funcionamiento. Con terraza montada. Tel. 662 914 201.

**Cambio piso** con 4 habitaciones, 2 aseos, cocina y vestidor, con calefacción y ventanas climatit. Zona avda. de la Paz. Se cambia por piso soleado por zona avda. de la Paz de Onil. Tel. 676 380 408.

**Se vende casa** de 145 m² en pleno centro de Onil. Tres plantas, trastero y terraza de 42 m². Precio interesante con posibilidad de subrogación de hipoteca. Tel. 651 933 033 - 965 564 735.

**Cambio piso en Onil** 120 m² zona avda. de la Paz por piso soleado zona avda.de la Paz y alrededores. Tel. 676 380 408.

**¡Oferta! Se alquila o vende** piso en Ibi, c/ 9 de Octubre. Sin amueblar. 120 m. Tel. 966 930 245.

**Vendo parcela** en Terol. 850 m². Tel. 966 930 245.

**Busco piso de alquiler** en Ibi, de 90-100 m. amueblado, por la zona de la Tartana (a ser posible), con plaza de garaje (opcional), para un matrimonio sin hijos ni mascotas. De particular a particular. Tel. 690 749 504.

**¡Oferta! Se alquila local** en Ibi, c/ 9 de Octubre. 165 m. Tel. 966 930 245.

**Señora con piso propio** en Ibi, cerca del Parque Giravella, busca mujeres para compartir piso. Tel. 665 809 048.

**Se alquila o vende** piso en Ibi, c/ Alfonso el Sabio. Nuevo. 90 m. Tel. 966 930 245.

**Particular vende Piso** en Ibi de 114 m² con magnificas vistas, 4 habitaciones, cocina con despensa, comedor y 2 cuartos de aseo. Precio a convenir. Tel. 630 262 583.

**Se vende piso** ideal para oficinas o despacho en la céntrica y concurrida calle Manuel Soler (junto a la CAM). 100 m². Interesados llamar al Tel. 647 314 376.

## EMPLEO

### OFERTAS:

**Se necesita ayudante de cocina o cocinera** para restaurante en Tibi. Tel. 687 574 056.

**Se necesita fontanero con experiencia.** Interesados llamar al teléfono 695 479 627.

**Cruz Roja Española busca Técnico de Inclusión Social.** Localidad: toda la provincia. Jornada completa y/o parcial (según necesidades). Perfil: Diplomatura o grado en el área social. Duración: posibles vacantes, cobertura vacaciones e interinidades. Remitir CV hasta el 3/7/17 a través de [www.cruzroja.es](http://www.cruzroja.es) apartado 'trabajo con nosotros'.

**Empresa de hostelería** en Ibi busca personal para trabajo de camarero/a. Interesados enviar curriculum a: [bartender.ibense@gmail.com](mailto:bartender.ibense@gmail.com).

**Se necesitan operarias** para tareas de producción, trabajo todo el año con contrato laboral. Interesadas enviar curriculum vitae a [curriculummaxi@gmail.com](mailto:curriculummaxi@gmail.com)

**Se necesita chica Técnico Sociosanitario** con experiencia para el cuidado y atención de una persona los fines de semana. Tel. 610 816 758.

**Se necesita señora para limpieza** y cuidado de niños en Ibi. Con experiencia, profesional. Limpieza al detalle, planchado profesional, cocina. Con vehículo propio. Trabajo a largo plazo. Sin cargas familiares. Se ofrece jornada completa y alta en la S.S. Interesadas enviar CV con foto a: [leonor.svalbad@yahoo.es](mailto:leonor.svalbad@yahoo.es)

**Se necesita señora** para trabajar en Ibi de interna realizando labores domésticas y cuidar ancianos. Tel. 96

552 42 32.

**Se necesita camarera**, ayudante de cocina para extras y fines de semana. Enviar C.V. al correo: [trabajodecocinero28@gmail.com](mailto:trabajodecocinero28@gmail.com).

### DEMANDAS:

**Se ofrece señora** para cuidar personas mayores, con experiencia. O de ayudante de cocina o fábrica. Disponibilidad inmediata. Tel. 693 508 006.

**Señora de Ibi** busca trabajo de limpieza, jornada completa o media jornada y para cuidado de ancianos o interna. Tel. 642 737 129 (Olga).

**Se ofrece señora responsable** para el cuidado de personas mayores, niños o de limpieza. Tel. 643 069 487.

**Se ofrece señora** para trabajar, cuidado de personas mayores o niños. Tel. 642 404 595.

**Señora de Ibi** busca trabajo en cualquier ámbito: limpieza, fábrica, montaje, inyección, cuidar personas mayores por horas... Tel. 642 627 540.

**Se ofrece chica** de 37 años para trabajar en peluquería, con experiencia de trece años, o para trabajar en cualquier sector. Tel. 622 494 690.

**Se ofrece mujer** para cuidar personas mayores o limpieza. Tel. 642 289 653.

**Se ofrece mujer** para cuidar personas mayores o limpieza. Tel. 667 017 776.

**Busco trabajo** de empleada de hogar, cuidar personas mayores. Tel. 616 111 589.

**Se ofrece mujer** responsable y seria para cuidado de personas mayores y tareas de hogar. Mucha experiencia. Tel. 650 815 710.

**Se ofrece mujer** de 34 años para limpieza, cuidado de ancianos. También como camarera o cocinera. Con experiencia, responsable, disponibilidad de horario. Para Ibi, Castalla, Onil. Tel. 616 933 437.

**Busco trabajo** para cuidado de personas mayores o limpieza, con mucha experiencia y con certificado de enfermería en geriatría. Disponibilidad inmediata. Tel. 626 647 279 (Blanca).

**Busco trabajo** para limpiar pisos o casas o limpieza de escalera o de fábricas, por horas o por mes. Disponibilidad inmediata, mañana o tarde. Tengo 29 años. Tel. 667 487 891.

**Señora se ofrece** para cuidar a personas mayores, con coche. Jornada completa. Tel. 666 821 173 (Matilde).

**Busco trabajo de administrativa contable.** Con experiencia. Tel. 644 727 629.

**Se ofrece señora** para cuidar ancianos, niños y como empleada de hogar. Tel. 615 122 975.

**Se ofrece señora** de 44 años para cuidar personas mayores, enfermos, discapacitados... Interna o externa, por horas, noche o día, y fin de semana. Con experiencia. Disponibilidad total, vehículo propio. Tel. 651 830 073.

**Se ofrece señora** responsable y con muchos años de experiencia para el cuidado de personas mayores. Interna o por horas. Disonibilidad inmediata. Tel. 642 740 920.

**Se ofrece chica** para cuidado de personas mayores. Responsable y con experiencia. Por el día, noche o interna. Disponibilidad inmediata. Tel. 642 910 681.

**Se ofrece señora** española, con 53 años, para limpieza y cuidado de niños y ancianos. Tel. 696 238 728.

**Señora boliviana** busca trabajo para cuidar personas mayores. Jornada completa o interna. Tel. 643 365 747.

**Chica, de 16 años** busca trabajo de camarera o ayudante de cocina. Con experiencia. Para los fines de semana, en Ibi, Onil y Castalla. Tel. 611 095 751.

**Chico de 27 años**, busco trabajo con disponibilidad absoluta de horarios. Soy oficial albañil, pero bajaría en cualquier sector. Tel. 616 933 437.

**Tengo 45 años**, busco trabajo pra cuidar personas mayores, con experiencia, de interna o externa. Tel. 633 650 480 (Lety).

**Chico busca trabajo** de repartidor comercial o ayudante en fábrica. Tel. 644 741 734.

**Se ofrece chica** con experiencia en el cuidado de personas mayores y niños. También para limpieza hogar y tareas domésticas. Sería. Tel. 644 413 717.

**Se ofrece persona** para recoger aceitunas y para jardinería en general, con conocimientos de poda de toda clase de árboles. Tel. 652 254 095.

**Señora busca** trabajo para cuidar personas mayores. Interna, externa o por horas. También para limpieza o fábrica. Tel. 696 616 898.

**Chico de Ibi de 33 años**, responsable, busca empleo en cualquier sector, con amplia experiencia en máquinas de inyección de plástico y disponibilidad de hacer turnos, horas sueltas y fines de semana. Tel. 615 795 950 (Jorge).

**Se ofrece chica** para limpieza de casas, o cualquier

**\*Todos los anuncios de compra-venta entre particulares son gratuitos excepto Sección Inmobiliaria y Motor: 10 €(20 palabras)**

Envía este cupón a: **ESCAPARATE, Av. Juan Carlos I, 63, entlo. IBI** o por correo electrónico a: **[escapate@escaparedigital.com](mailto:escapate@escaparedigital.com)**

## ANUNCIOS GRATUITOS — CLASIFICADOS

Nombre .....
Tel. ....
Texto .....
.....
.....

fábrica. Con experiencia. Tel. 637 554 216.

**Señora se ofrece** para cuidar personas mayores, interna o externa, o por horas. También limpieza. Tel. 602 123 023.

**Se ofrece chica** para cuidado de personas mayores o niños y limpieza de casas. Tel. 666 919 986.

**Se ofrece señora**, interna preferiblemente, para cuidar personas mayores u otras tareas. Con referencias. Tel. 658 247 002.

**Se ofrece señora** para cuidar niños por las tardes. En Ibi. Tel. 610 050 656.

**Se ofrece mujer** española para cuidado de personas mayores o tareas del hogar. Tel. 630 863 369.

**Se ofrece señora** para cuidado de personas mayores, incluso con alzheimer. Interna u horario a convenir. Tel. 646 102 080.

**Busco trabajo** de limpieza en casas o bien montaje en fábricas. Tel. 642 379 949.

**Si necesitas servicio de canguro**, limpieza de hogar o acompañante y cuidado de personas mayores, soy lo que buscas. Soy una chica joven con ganas de trabajar. Soy responsable, muy simpática y amable y con un buen sentido de la puntualidad. Si necesitas alguno de estos servicios ponte en contacto conmigo. Tel. 684 248 569.

**Señora responsable** busca trabajo para cuidando personas mayores o niños. Tiempo disponible. Tel. 602 556 963 - 602 495 619.

**Busco trabajo** de ayudante de cocina, limpieza, cuidar niños o personas mayores, o en fábrica en Ibi. De lunes a viernes. Tel. 680 623 804.

## MOTOR

**Vendo Moto Gilera Nexus 125cc** con 21.000 km, recién revisada con cambio de rodillos nuevos, ruedas y aceite, ideal para circular en ciudad, precio 1.300€negociables, del año 2009, muy bien cuidada y siempre duerme en cochera. Tel. 676 896 611.

**Busco coche barato** con ITV pasada, para trabajar o bien compartiría gastos con alguier para ir al trabajo. Tel. 658 367 317.

**Compraría Citroen Xsara Picasso** de 2ª mano. Tel. 678 447 428.

## CONTACTOS

**Mujer guapa** busca hombre entre 45 y 50 años sin tatuajes.Para disfrutar el resto de la vida. Mail con foto a [biancamarks1000@gmail.com](mailto:biancamarks1000@gmail.com).

**Intento encontrar personas** para formar un grupo de hombres y mujeres de 45 a 55 años para salir, conocerse y pasar buenos momentos. Lo que importa es estar a gusto y disfrutar de buena compañía. Estoy segura de que hay muchas personas solas deseando conocer nuevos amigos. Os espero, formemos un bonito grupo. Tel. 654 748 493.

**Soy un hombre viudo** bastante mayor, por lo que necesito una mujer que no se fije en los años, la quiero para hacerme compañía y convivir con ella, si es buena, limpia y cariñosa; y que sea de fiar, y cuando yo falte se quedará en una posición que se alegrará toda su vida. Estoy en buena posición. Tel. 646 321 860.

**Hombre de 45 años** busca pareja de 45 años para relación estable. Tel. 687 638 795.

**Señora de 63 años** busco amigas para salir por el pueblo para tomarnos algo y conocernos. Tel. 631 301 671 - 627 014 038.

**Manuel.** Busco chico de 18 a 40 años para relación. Tel. 634 709 063.

**Chico de 38 años** busca chica para amistad o lo que surja. Serio y responsable. Tel. 643 353 885.

**Se busca amiga** para ir a *Limousine* de Alicante para bailar. Tel. 606 317 868.

**Se necesita coche** para bajar a Alicante los domingos por la tarde. Se compartirían gastos. Preferible señoras. [anastasiasanchezr@hotmail.com](mailto:anastasiasanchezr@hotmail.com). Tel. 676 169 732.

**Señora de 67 años** desea conocer caballero viudo de 69 a 72 años, culto, cariñoso y simpático. Si existes, mi móvil es 630 329 902.

**Señor de 58 años** de Biar, libre, busca mujer, de hasta 58 años, para relación seria. Tel. 654 849 328 (Daniel).

**Busco señora** para compartir los buenos y malos momentos de la vida. Soy viudo, de 67 años, educado y sincero. Tel. 634 07 86 93.

**Señor de Castalla** busca señora que sea buena persona y limpia. Entre 72 y 80 años. Tel. 646 321 860.

**En Castalla**, hombre de 50 años, muy atractivo, educado y sincero, busca mujer entre 40-45 años, similar. Para amistad o relación. Tel. 606 514 934.

## VARIOS

**Hermanad del Santo Sepulcro Ntra. Sra. Virgen de los Dolores** de Onil, necesita costaleros (hombres o mujeres) para Semana Santa. Tel. 622 786 972 (David-Fani).

**Se vende vitrina** para cremas de helado de 7 cubetas y congelador. Precio: 300€, negociable. Tel. 630 643 710.

**Alisados Aranda**, ¿cansado del gotelé?, alisado de paredes para pintado en liso, más de 30 años de experiencia. Tel. 645 015 199.

**Clases de apoyo** Primaria, Secundaria, pruebas de acceso, atención a padres... Grupo de educadores, con experiencia. Tel. 642 658 380.

**Si tienes problemas** con tu hijo en edad infantil o adolescente, te ayudamos. Titulado con experiencia. Tel. 642 658 380.

**Compro tebeos antiguos** de los años 1940-1965. Tel. 722 341 776.

**Ofrezco vivienda sin coste** alguno para persona o familia. Solo por ayudar a dos personas mayores. Con carné de conducir, no necesario que tenga coche. Tel. 651 800 479.

**Hago masaje corporal a domicilio** y leo las cartas españolas. Tel. 667 017 776.

**Busco hormigonera** pequeña, 220v. También compraría **motosierra**. Que estén en buen estado y bien de precio. Tel. 618 085 934.

**Vendo cafetera de cápsulas** seminueva, utilizada solo una vez. Por 56€. Tel. 620 509 378.

**Vendo mesa de centro** color madera clara. Precio a convenir. Tel. 620 576 985.

**Vendo tres secadores** de pie, a 50€cada uno; y cinco espejos (medidas: 238x76, 236x90, 147x100, 125x79 y 84x70 cms.), a 50€cada uno. Tel. 669 149 556.

**Cuidaría casa de campo** con pozo de agua y luz con poco terreno cerca de Ibi. Para cultivar y hacer mantenimiento. Tel. 660 141 885.

**Vendo traje comparsa Piratas** de Ibi de niño para 1-3 años con capa y bolso a juego, todo por 120 € Zapatos piratas talla 20 por 25 € Zapatos piratas adulto talla 41 por 40 € Botas mozarabes de niño talla 20 por 30 € Tel. 650 655 743.

**Vendo secadora** de 6 kg. de condensación, marca Zanussi ZTE220. Y se regala freidora Tefal. Tel. 689 184 814.

**Vendo puerta de garaje oscilobatiente** seminueva, las medidas son 2'5 m. de alto y 2'82 m. de ancho. Se vendería con el motor de la puerta incluido. Precio: 300€negociables. Tel. 661 623 442.

**Vendo cinta andadora** nueva (sólo se ha puesto en marcha para su prueba), con control de mandos. 250€ Tel. 600 851 949.</



## Escaparate... desde 1993

### Sumario

- 8 ... Ciudad en el punto de mira
- 12 ... Programa de ayuda en la primera de septiembre
- 15 ... El Ojo verde en Castalla
- 18 ... El Rigo como un pueblo



**5** La Feria de San Isidro en Castalla se anuncia por el Ayuntamiento



**6** Maimundo Faya reclama a la Junta de Expropiación



**9** Enl preliu los Capitanes de las Fiestas '95



**14** 27 años protagonistas del movimiento Por una Nueva

# ESCAPARATE

Medios y servicios de prensa  
cambio de dirección de correo electrónico  
ya se ha iniciado con el fin de mejorar  
la comunicación con los usuarios.

Redacción: 96 655 20 38

Periódico Independiente  
de la Montaña

Redacción:  
96 655 20 38

Web: 96 655 20 38

El PSOE rechazó suscribir el documento que ha quedado abierto a la incorporación de otras posibles candidaturas.

## PP, CPI y EU firman un "Código Ético"

Las negociaciones políticas que permitieron la formación de las próximas elecciones municipales en la provincia de Alicante, el pasado 3 de marzo, se cerraron con un acuerdo que se firmó en el ayuntamiento de Sagunto. El documento, firmado por los presidentes de PP, CPI y EU, establece una serie de compromisos políticos que permitirán garantizar a los electores municipales de la zona una gestión transparente y eficiente.

El documento, firmado por los presidentes de PP, CPI y EU, establece una serie de compromisos políticos que permitirán garantizar a los electores municipales de la zona una gestión transparente y eficiente.

El PSOE rechazó suscribir el documento que ha quedado abierto a la incorporación de otras posibles candidaturas.



Los presidentes de PP, CPI y EU firman el documento del Compromiso Ético que ha quedado abierto a la incorporación de otras posibles candidaturas.

## Rico replica al PSOE de Ibi

El concejal independiente Rafael Rico, al que con tanta frecuencia y publicidad los dirigentes socialistas de la zona le han llamado "el rico", se ha dado a conocer en un comunicado que se ha publicado en el ayuntamiento de Sagunto. El documento establece una serie de compromisos políticos que permitirán garantizar a los electores municipales de la zona una gestión transparente y eficiente.

Rico asegura que la declaración de compromiso es "una propuesta de trabajo" que se ha publicado en el ayuntamiento de Sagunto. El documento establece una serie de compromisos políticos que permitirán garantizar a los electores municipales de la zona una gestión transparente y eficiente.

### Atenciones

Por otro lado, con respecto a la declaración de compromiso, Rico asegura que se ha publicado en el ayuntamiento de Sagunto. El documento establece una serie de compromisos políticos que permitirán garantizar a los electores municipales de la zona una gestión transparente y eficiente.

## La caída de la peseta no afecta al sector del juguete

La reciente devaluación de la peseta no afecta al sector del juguete, según asegura el presidente de la Asociación de Fabricantes de Juguete de Sagunto.

Las negociaciones políticas que permitieron la formación de las próximas elecciones municipales en la provincia de Alicante, el pasado 3 de marzo, se cerraron con un acuerdo que se firmó en el ayuntamiento de Sagunto.

## Los impuestos congelados en Castalla por tercer año seguido

Los concejales de Castalla se han comprometido a mantener congelados los impuestos durante el próximo ejercicio, según se ha anunciado en un comunicado.

Las negociaciones políticas que permitieron la formación de las próximas elecciones municipales en la provincia de Alicante, el pasado 3 de marzo, se cerraron con un acuerdo que se firmó en el ayuntamiento de Sagunto.

**Esto es vida.**

Con una sola visita elegimos destino, hicimos las reservas, sacamos directamente los billetes, y siempre atendidos con eficacia y amabilidad. Esto es vida.

**Hippo Viajes**

Viajar es un placer, y con Hippo Viajes, tan lo sabemos.

96 655 20 38 - 03440 IBI - 03440 IBI

**IBI**

**PEDIDOS PRESUPUESTO**

**IBI**

**PEDIDOS PRESUPUESTO**

**autosport - IBI,**

**PRÓXIMA INAUGURACIÓN DE NUESTRAS NUEVAS INSTALACIONES**

- Inspección Gasolina
- Dirección del Automóvil
- Dirección de Dirección Electrónica
- Carga Alta
- Arrendamiento

96 655 20 38 - 03440 IBI