

Los hosteleros y comerciantes de la comarca por fin pueden pedir las ayudas del Plan Resistir

Castalla, Ibi y Onil aprueban las bases para solicitar los 2.000 euros por autónomo

PÁGINAS 5 y 13

■ Ibi solicita 1'8 millones de euros para once proyectos de mejora en los polígonos / 4

■ El PSOE propone homenajear el 8 de marzo a las mujeres que cosieron mascarillas en la pandemia / 4

■ Eusebio Cáceres se proclama Campeón de España en salto de longitud / 16

■ La Diputación proyecta un corredor verde que una el pantano de Tibi con las playas de El Campello / 11

■ Biar digitalizará el reloj de la torre del campanario de la iglesia / 10

■ La iglesia parroquial de Onil y la casa abadía, en el listado de inmatriculaciones publicado por el Gobierno / 13



Castalla construye un circuito de Pump track de cien metros / 14



Localizados 41 represaliados de la comarca en las fosas de Alicante

En las fosas del cementerio municipal de Alicante hay enterradas 41 personas de la comarca, víctimas de la represión del franquismo. La asociación alicantina de familiares represaliados ha elaborado un listado con 361 nombres, donde figuran 25 vecinos de Castalla, diez de Ibi, dos de Onil y siete de Tibi. El Archivo Municipal de Ibi y distintos colectivos sociales de la comarca colaboran con la asociación para encontrar a los familiares que puedan identificar los restos mortales con su ADN. El domingo 21 de febrero comenzó la primera exhumación en la fosa X, donde está el ibense Primitivo Sanjuán Rico.

PÁGINA 7

Compra un COLCHÓN...

OFERTÓN

...y te REGALAMOS:

BASE TAPIZADA - NÓRDICO - PROTECTOR - ALMOHADA VISCO

TENGO MUEBLE

www.tengomueble.com
Joan Fuster, 4 - Ibi - Tel. 965 038 363

DESDE 1960 A SU SERVICIO

Amorós

ELECTRODOMÉSTICOS • HI-FI • TV • VIDEO • INFORMÁTICA
AIRE ACONDICIONADO • SERVICIO TÉCNICO PROPIO

¡NOVEDAD! 99€ desde 229€

199€

Y más ideas en: www.radioamoros.com

MASTER

Constitución, 17 • Tel. 96 555 12 81 • Ibi

Fabián López
CLINICADENTAL

calidad + confianza

www.clinicadentalfabianlopez.com
Avda. Juan Carlos I, 39 • Tel. 966 551 141

El dato

LA OPINION DE NUESTROS INTERNAUTAS

¿Se va a poder vacunar al 70% de la población antes del verano?

Puedes participar en www.escapatedigital.com

Sí	63%	
No	30%	
n/c	8%	

El ecoparque móvil de Consorcio Terra reinicia su actividad a partir del 1 de marzo

El ecoparque móvil del Consorcio de Residuos Terra reinicia de nuevo su actividad a partir del 1 de marzo y hasta el 18 de junio, periodo durante el cual realizará un total de 77 visitas a los municipios de su área de gestión, que comprende la comarca de El Comtat y parte de l'Alacantí y l'Alcoià.

Esto supone un ligero incremento con respecto al periodo de septiembre a diciembre del pasado año, en el que se lograron recoger 9.000 kilos de residuos que llevaron cerca de mil usuarios. En Ibi se ubicará en la calle Jaime I El Conquistador y se informará del día en las redes sociales del Consorcio.



El ecoparque móvil del Consorcio Terra recorrerá 77 municipios del Comtat, l'Alacantí y l'Alcoià

Opinión

¿Llega tarde el Plan Resistir?

Sergio Carrasco, secretari general del PSPV-PSOE Ibi



Muchos hosteleros se preguntan por qué llegan tan tarde las ayudas del Plan Resistir, pero ¿esto es así? ¿Realmente llegan tarde? Pues depende de dónde. En algunos municipios como Alicante, Elche, Silla, Crevillente, Formentera del Segura o Líber, Mislata (entre muchos otros), ya tienen aprobadas las bases y los afectados están en proceso de solicitud de las ayudas. De hecho, en algunos municipios como Valencia, los hosteleros ya están recibiendo el dinero. ¿Qué ocurre entonces aquí? Ibi ha empezado ya con retraso. De hecho, acabamos de aprobar las bases casi un mes después de que se anunciara el Plan, lo que pone en duda la agilidad de este equipo de gobierno de Serralta.

Disponer de una partida específica para el Plan Resistir en el presupuesto de 2021 es un requisito para hacer efectiva la ayuda. En Ibi, a finales de febrero, aún no disponemos del presupuesto –“seguimos en ello”–. Más preocupante es el hecho de que no aparezca esta partida en el primer borrador que se ha facilitado a los grupos de la oposición. El equipo de Serralta pretende aprobar un presupuesto sin esta partida y después realizar una modificación presupuestaria para incluirla, lo que retrasará aún más la llegada de las ayudas. ¿Qué sentido tiene esto? ¿Retrasar aún más las ayudas al sector?

Las Ayudas Resistir funcionan como un fondo de cooperación,

es decir, la Generalitat pone el 62'5% del dinero, Diputación el 22'5% e Ibi el 15%. La Generalitat ya ha transferido el dinero a los municipios. A Ibi también lo tiene desde el martes 16 de febrero. El problema es que, como ya hemos dicho, en Ibi aún no tenemos los presupuestos para 2021 y el dinero no se puede transferir a los hosteleros. Respecto al dinero de Diputación, a diferencia de lo que ocurrirá con las diputaciones de Valencia y Castellón, la de Alicante ha anunciado que no pondrá su parte de dinero hasta finales de marzo, por lo que muchos hosteleros alicantinos quedarán en lista de espera de la ayuda.

Al final, los perjudicados son los hosteleros de Ibi y todos los negocios que dependen de este sector. Mientras que en otras poblaciones ya están recibiendo el dinero, aquí van a tener que esperar.

Desde el Grupo Socialista estamos en contacto con representantes de la Asociación de la Hostelería de Ibi para adelantarles y facilitarles toda la información posible sobre esta ayuda tan importante, con el fin de que puedan ir agilizando la preparación de la documentación necesaria para hacer las solicitudes. Además, hemos solicitado al equipo de gobierno que incluya la partida para el Plan Resistir en el presupuesto que se aprobará, evitando así la posterior modificación presupuestaria y acumular aún más retraso del que ya llevamos en Ibi.

En clave de humor



Cartas de los lectores

Los escritos dirigidos a esta sección deben tener un máximo de 350 palabras. En caso contrario, ESCAPARATE se reserva el derecho a publicarlos, resumirlos o extraerlos. Los escritos aparecerán publicados con la firma del autor, nunca con seudónimo, quien debe hacer constar su nombre y apellidos, domicilio, teléfono y D.N.I. Los escritos pueden enviarse por correo electrónico a: escapate@escapatedigital.com

Contestación a la carta de Moisés Aparici Pastor, publicada en el número 1065 de Escapate

Querido Moisés, leo la carta que has enviado al periódico Escapate y noto tu indignación (la suficiente como para escribir una carta a un periódico), hacia personas que consideran que hacer el amor es una necesidad básica, y que por culpa de estas personas, egoístas y arrogantes (según tú) el virus se está extendiendo como la pólvora. Leo tu carta hasta el final y no noto que te indignes con aquellos que nos avisaron de la pandemia meses después de ser notificados ellos mismos por organis-

mos oficiales de que debían tomar medidas URGENTES: como cerrar aeropuertos, prohibir manifestaciones, proteger con EPIS a sanitarios y personal de seguridad, policías y militares a la mayor brevedad, entre muchas otras medidas. Tampoco noto que te indignes porque nos dijeran que llevar mascarilla no era necesario, o por la falta de EPIS que han sufrido nuestros sanitarios. Ni tampoco noto tu indignación cuando después de 10 días de cuarentena, a los infectados de COVID, se les envía a sus trabajos y a la calle sin hacerles un test para comprobar que no sigan siendo contagiosos, y dónde está tu indignación ante unas elecciones catalanas que han puesto en riesgo a

MARZO						
L	M	X	J	V	S	D
1	2	3	4	5	6	7
8	9	10	11	12	13	14
15	16	17	18	19	20	21
22	23	24	25	26	27	28
29	30	31				

Meng. 6 Nueva 13 Crec. 21 Llena 28

PASÓ EN

Las otras epidemias: El cólera morbo de 1865

Ante la proximidad de la epidemia del cólera morbo asiático, el ayuntamiento en pleno en sesión extraordinaria, toma unas medidas sanitarias preventivas de obligado cumplimiento; entre otras, que no se lave ropa ni cosa alguna en la balsa de la plaza de la Constitución (Palla), ni en la balsita de la Foya; que no se amere esparto y cuando se saque el que está amerándose se llenen de nuevo las balsas. Además, que se inspeccionen los comestibles en venta, principalmente las carnes.

Archivo Municipal de Ibi. Libro de Cabildos 1865.

todos los habitantes de esa comunidad. Me dejo muchas cosas reales por las que indignarse en el tintero y que de verdad han contribuido a que este virus dichoso se extienda de manera incontrolada. Cuando hablas de Humanidad Retorcida, espero que te refieras a los humanos que nos han llevado a esta horrible situación, y que son incapaces de asumir sus culpas y dimitir ante tal incompetencia, y no a las personas que pensamos que disfrutar de la sexualidad y del amor es una necesidad básica, y te diré más, imprescindible para superar esta situación que estamos viviendo.

Begoña García Giner

Saco de millones

Justo es señalar, que la línea de colaboración emprendida por Luis Bárcenas en la actualidad contrasta con aquello que hace años a muchos nos hubiera gustado: que colaborase con la Justicia tirando de la manta. Pero esto es como es, un gesto más de Bárcenas, pero hueco, podrido de

Editorial

Las manifestaciones del 8 de marzo, otro error

La incoherencia del gobierno de coalición en el tema de la pandemia va un paso más allá. Todos recordamos el inefable y fatídico 8 de marzo del año pasado cuando el coronavirus ya estaba galopando en nuestro país. Aquel día, miles de personas de toda España celebraban esta fecha tan importante desde el punto de vista de la igualdad de derechos, pero descartada bajo el prisma de cualquier epidemiólogo medianamente instruido en coronavirus. Y todo fue a peor. Tras esa jornada, los datos registrados posteriormente solo hicieron más que constatar el gran error de cálculo de quienes tendrían que estar vigilando más nuestra salud pública que sumarse a una reivindicación feminista que no tocaba escenificar en aquellas circunstancias. Y ahora tampoco. Según algunos expertos estadistas, el espectacular aumento exponencial de contagios a partir de esa fecha acabó provocando el fallecimiento de unas 23.000 personas en todo el país, en la primera ola de esta crisis. ¿De verdad que es necesario volver otra vez a congregarse a miles de personas en el actual contexto? ¿Cómo es posible que no podamos reunirnos en lugares públicos más de dos personas o no podamos salir a visitar a nuestros seres queridos y ahora el Delegado del Gobierno en Madrid vaya a permitir manifestaciones de hasta 500 personas en la calle en el Día de la Mujer? La mamarrachada política está servida cuando el portavoz Echenique alienta estas marchas y la ministra de Sanidad desaconseja participar en ellas. Con estas posturas encontradas, sumadas a la esquizofrénica decisión de celebrar las elecciones catalanas el pasado 14 de febrero, es normal que todavía existan ciudadanos que se pasen las recomendaciones sanitarias por el arco del triunfo. Y no es para menos.

El recibo de la luz sube, las eléctricas ganan

Hablar de las grandes eléctricas españolas es abrir no solo la caja de los abusos hacia los consumidores, también es sorprenderse por los excepcionales privilegios de los que disfruta este sector estratégico. Si a principios de enero los ciudadanos nos echábamos las manos a la cabeza cuando se advertía de una espectacular subida en el recibo de la luz en plena ola de frío, ahora nos asombramos tras observar los pingües beneficios con los que los gigantes de la electricidad han cerrado el 2020, más si cabe en el contexto económicamente tan complicado como el actual. Ser uno de los países de Europa donde más caro se paga este servicio, ¿puede que tenga algo que ver la invasión de medio centenar de ministros en los distintos consejos de administración de las distintas firmas desde hace más de 30 años? Esos mismos que debieron construir normas legales para poner coto a los displicentes de este oligopolio. Esperemos que algún día podamos entender el recibo de la luz y así sacar cuentas de qué porcentaje de nuestro dinero ha ido a parar a los bolsillos de sus santísimas señorías.

La Foto



El Asilo San Joaquín retoma la rutina y los talleres

Vacunados todos los residentes y trabajadores y cerrado el brote de coronavirus, la residencia Asilo San Joaquín de Ibi ha comenzado con la rutina y los talleres, tal y como explican desde el propio centro a través de su Facebook. Asimismo, expresan su apoyo y solidaridad a todas las familias que han sufrido la pérdida de un familiar y muestran su agradecimiento por todos los apoyos recibidos y las muestras de afecto.

miseria y corrupción. Y, tampoco olvidemos lo que hay detrás de todo este tema mediático, pues este hombre fue tesorero y responsable de las finanzas del PP.

Ignoro en qué quedará todo este caso judicial, pero buena cosa es el que los condenados recuperen sensatez y que, ese ápice de nobleza que toda persona atesora, salga a flote, aunque sea repatriando el saco de millones que poseía en Suiza para hacer frente a los pagos de responsabilidades civiles y pecuniarias por su condena en el caso Gürtel.

Aunque, los ojos de mi memoria recuerdan que siempre se habló de más de cuarenta millones de euros en



Suiza, y el tipo nos quiso engatusar de que todo este dineral era fruto de su fascinación por la inteligencia y habilidad en los negocios. ¡Que pena!

A este hombre, dechado de virtud

e inteligencia, parece que no le dio por los negocios transparentes, se quedó más en los opacos.

No sé, pero le tengo por manipulador brillante, no como muchos altos

cargos del PP de antaño y de hoy, que no son más que sombras de inquietud en vidas sin esperanza. Y bienvenida sea la recuperación amputada de Luis Bárcenas con la Justicia, es como si se hubiera zambullido en el tiempo nadando a favor de corriente. Cuando se sabe esperar todo llega.

En fin, que lo importante de esto es que corruptos y malhechores paguen sus penas en la cárcel. El tiempo se sublima y marca justicia, aunque los años pasan aprisa y el aroma de los condenados huele a naftalina. Bien está esa saca de millones recuperados.

Moisés Aparici Pastor

Tribuna

23 F, reflexió i reafirmació democràtica



Vicent García, exalcalde d'Ibi

Fa ara 40 anys, al voltant de les 6 de la vesprada d'aquell dia de febrer del 1981, estant en una comisió de l'Ajuntament, vaig rebre una crida telefònica de casa comunicant-me que el Congrés dels Diputats, en plena sessió, i el Govern dins, havia sigut pres a la força per un destacament de la Guardia Civil.

Apenes havien passat dos anys després de la promulgació de la Constitució i cinc després de la final d'una llarga dictadura i, els sectors més reaccionaris i involucionistes, tant del exercit, com de alguns reduïts socials i econòmics, van provocar aquest intent de colp d'estat.

Ibi i la comarca, com la resta del país, van tindre el seu particular 23 F. Eixa semana es celebrava a València la anual Fira del Joguet, on els industrials de la Foia tenien una notable presència i, per tant, van ser testimonis directes del bando de Milans del Bosch i dels tanques als carrers, acabant-se la fira en aquells moments.

A l'Ajuntament, pendent dels greus aconteixements, ens enfrontem sols Cristóbal Gámez, regidor de la UCD, jo mateix, portaveu del PSOE al Consistori i el reten de la Policia Municipal, no podent localitzar a l'alcalde. Vam cridar al cuartel de la Guàrdia Civil i ens digueren que tenien la mateixa informació que nosaltres, que si hi haguera alguna novetat ens la comunicarien, anant-nos a casa passades les 10 de la nit. Després sabriem, com en la resta del país, companys i amics dirigents polítics i sindicalistes s'afanaren en amagar en lloc segur les fitxes de militància i documents comprometedors.

Eixa llarga nit, on alguns de nosaltres vam ser vigilats per grups de la Falange fins ben entrada la matinada, vam sentir l'allocució del Rei, però sols quant, a través d'una emissora estrangera, sentira a Jordi Pujol, vaig deduir que el colp havia fracassat.

Aquella trama colpista pretenia, com totes, abolir la Constitució i acabar en tots els drets i les llibertats dels espanyols, però no ho van poder aconseguir. Aquell va ser un moment crucial per a la consolidació de la democràcia espanyola, ja que el poble espanyol va entendre que el seu futur, els seus drets i el progrés del país passaven per la Constitució, el «fin de la diferencia española», com diria Santos Juliá

La Constitució de 1978, producte de un gran i generós pacte, amb tots els seus defectes, ha servit per al projecte de modernització d'Espanya. No sols per la recuperació de les llibertats i de la sobirania popular i la instauració del Estat Social i Democràtic de Dret, sinó que va permetre que el nostre país aconseguira les majors cotes de progrés, benestar i estabilitat de la nostra història, possibilitant la integració en la UE i la consegüent homologació amb els països democràticament avançats. Dit això, pareix que no vindria malament, amb un gran consens, determinades millores en la Constitució.

Per tant cal recordar, adequadament, aquests aconteixements per tal de que no es tornen a repetir. Davant de l'aparició recent de determinades corrents involucionistes, com millor es combaten es amb més Democràcia i no amb menys, i amb més unió dels democràtics. Com diria el meu mentor Enrique Tierno, «La llibertat, como la democracia, no nos viene dada, hay que conquistarla día a día».

IBI.- Viernes 5 de marzo. Centro Social Carme Garrigós, de 17 a 20:30 h.

ONIL.- Jueves 11 de marzo. Ayuntamiento, de 17 a 20:30 h.

TIBI.- Lunes 22 de marzo. Casal de la Joventut, de 17 a 20:30 h.

Comarca

Ibi / Tibi / Biar
Onil / Castalla

La iglesia parroquial y la casa abadía
de Onil, en el listado de
inmatriculaciones eclesiásticas

L'Ajuntament de Castalla construeix
un circuit esportiu de Pump track
dirigit a tota classe d'usuaris

La Conselleria de Economía Sostenible, a través del Ivace, lanza una nueva convocatoria de ayudas

Ibi solicita otros 1'8 millones de euros para once proyectos de mejora en los polígonos

Escaparate. IBI

El Ayuntamiento ha presentado once solicitudes para mejorar cada una de las zonas industriales del municipio, en la nueva convocatoria de ayudas lanzada por la conselleria de Economía Sostenible, Sectores Productivos, Comercio y Trabajo, a través del Ivace, que cuenta con un presupuesto inicial de 34.296.000 euros.

Los proyectos de mejora van dirigidos a los polígonos Casa Pau, Derramador, Alfaç I, Alfaç II, Alfaç III Oeste, Alfaç III Este, Retiro, Casa Nova, Moltó-Injusa, Pery-Climent, Ramblas-Cementerio y el Parque Tecnológico Ibi Ciudad del Juguete y la inversión ascendería a 1.859.293 euros.

Tal y como establece la orden de ayudas, los proyectos deberán ejecutarse en un polígono, área industrial o enclave incluido en el Mapa de Suelo Industrial de la Comunitat Valenciana desarrollado por el Ivace.

Cualquier persona interesada puede consultarlo en la web: http://www.ivace.es/visor_pol/

Las actuaciones solicitadas consisten en la ejecución de uno

o varios de los siguientes puntos: mejora del alumbrado público mediante medidas de eficiencia energética y/o energías renovables; servicios contra incendios; implantación de ecoparque o de sistemas de gestión de residuos, en especial, los peligrosos; mejora de las zonas verdes e implantación de las mismas y sobre el viario de recorridos biosaludables; vigilancia a través de CCTV conectado a la Policía Local; carril bici y mejora de la herramienta web con información de los polígonos industriales.

Asimismo, se ha solicitado la habilitación de nuevos aparcamientos, mejoras en los viales y aceras más amplias, la señalización e identificación de calles, la señalización horizontal y vertical de tráfico, la mejora del saneamiento separativo de las aguas residuales, la mejora en el suministro de agua, bruta y potable y aumento de caudal y presión. T

Todo ello teniendo en cuenta que el proyecto deberá ejecutarse en el marco de un desarrollo sostenible y de fomento de la conservación, protección y mejora del medio ambiente.

Ibi ha recibido en materia de subvenciones para sus polígonos



El municipio ya ha recibido en materia de subvenciones para sus polígonos industriales alrededor de 4 millones de euros de la conselleria de Economía

industriales alrededor de 4 millones de euros, ya que al millón de euros de 2019 se le suman las aportaciones recibidas en 2017 con 2.893.113 euros, y

que fueron las más elevadas de cuantas otorgó la Conselleria.

En 2019 el Consistorio solicitó ayudas para nueve proyectos, que fueron financiados al 60%

por el Ivace, con un importe de 1.677.942 euros. El restante 40% del coste total (671.176,46 euros), fue aportado por el Ayuntamiento.

El PSOE propone dedicar el 8 de marzo a las mujeres que cosieron en la pandemia

P.L. IBI

Ante la proximidad de la celebración del 8 de marzo, Día Internacional de la Mujer, el grupo municipal Socialista propone que se rinda homenaje a todas las mujeres que confeccionaron material de protección contra el virus, como mascarillas para uso doméstico y batas de protección, durante los meses de

confinamiento.

El PSOE indica que, afortunadamente, cada día pierden más fuerza los estereotipos de género y las tareas dejan de estar asociadas a hombres o mujeres, pero señala que "en su gran mayoría, fueron mujeres quienes confeccionaron estas prendas que supusieron una primera solución en la lucha contra la pandemia. De hecho, la iniciativa de coser

desde casa este tipo de prendas nace de mujeres".

Por ello, han propuesto al resto de grupos políticos que se dedique la festividad del 8 de marzo en el municipio, "a todas esas mujeres ibenses que idearon, organizaron y participaron de forma voluntaria y desinteresada en la confección de material de protección ante el covid-19".



DISPONEMOS DE ESCÁNER INTRAORAL

clínica dental
Ayala

Odontología conservadora e infantil - Ortodoncia - Prótesis
Endodoncia y Periodoncia - Blanqueamientos - Cirugía - Implantes
Radiología: Ortopantomografía y Telerradiografía

Horario: lunes, martes y miércoles de 10 a 14 y de 16 a 20h.
Jueves de 10 a 14 y de 17 a 21h. - Viernes de 09 a 15h.

Reyes Católicos, 14 • Ibi • Tel. 96 655 21 45 - 692 952 721

HISPANITAS GEOX 24HRS Fluchos Clarks

Cristi

PERSONALIZAMOS TUS ZAPATOS PARA EVENTOS

Ibi: Av. Juan Carlos I, 49 y C/. Jijona, 3 • Castalla: Av. de la Libertad, 17

www.calzadoscristi.es

BAR PIRATAS

Carrer Les Eres, 44 • Ibi • Tel. 647 697 329

Desayunos y cenas • Todo tipo de celebraciones
Ven a conocer nuestras instalaciones • Terraza de verano

publicitat
Daos

- Vestuario laboral
- Equipos de protección individual
- Regalo publicitario
- Servicios de impresión

C/ Manuel de Falla, 29 • CASTALLA
Tel: 966 560 231 • 965 561 081
whatsapp: 619 636 561
pedidos@daospublicitat.com
www.daospublicitat.com

El Ayuntamiento exime a la hostelería del pago de la tasa de las terrazas durante todo 2021

El Pleno aprueba las bases del Plan Resistir y los autónomos disponen de 15 días para presentar las solicitudes

P.L. IBI

El pleno del Ayuntamiento ha renovado las medidas de apoyo a la hostelería, que implementó en junio del pasado año para aliviar la carga económica que está teniendo que soportar el sector debido a las restricciones y cierres decretados a causa de la pandemia.

El objetivo del Consistorio, indica el edil de Turismo, Rubén Barea, “sigue siendo el de ofrecer ayuda y dejar patente el serio compromiso con todos los bares y restaurantes de la localidad”. De nuevo, el Ayuntamiento exime a los establecimientos del pago de la tasa municipal de terrazas hasta diciembre de 2021, a la vez que se mantienen las ampliaciones físicas de las terrazas que se realizaron el pasado año, tras un estudio personalizado de todas ellas, teniendo en cuenta la prioridad de que el servicio se realice al aire libre.

Para las concesiones de titularidad pública, se anulan los recibos durante el periodo de cierre y, por otra parte, se amplía el plazo de gratuidad en la apertura de establecimientos con licencias sin gasto para este mismo

año. En cuanto a la tasa de recogida de basura para la hostelería, se realizará su devolución correspondiente a los meses en los que los establecimientos han permanecido cerrados.

Sobre la tasa de recogida de basura, Barea indica que el Ayuntamiento está estudiando la actualización de su Ordenanza de cara al comercio y la hostelería, “ya que los tiempos han cambiado y está algo desfasada en cuanto a tener en cuenta los tipos de residuos y las nuevas formas que los establecimientos tiene de deshacerse de ellos. Por lo que hay un firme compromiso por parte del Consistorio en que durante este año esa cuestión se modifique”.

Plan Resistir

En el pleno extraordinario del lunes 22 de febrero se aprobaron también las bases del Plan de Ayudas Resistir, de la Generalitat Valenciana, así como las ordenanzas que las regulan a nivel municipal.

Barea explica que una vez publicadas las bases, “en dos o tres días”, los autónomos dispondrán de 15 días hábiles para presentar las solicitudes.

Durante la sesión plenaria, el



A partir del 2 de marzo los negocios de hostelería podrán abrir sus terrazas al público hasta las 18 horas

portavoz socialista, Sergio Carrasco, pidió una solución para los diez establecimientos hosteleros que pagaron en 2020 la tasa de terrazas y “están esperando desde hace casi un año que el Ayuntamiento les devuelva el dinero, como se comprometió”. El edil de Turismo indicó que se están trabajando en este tema.

Abren las terrazas a partir del 2 de marzo

Escaparate. IBI

El presidente de la Generalitat, Ximo Puig, anunció el jueves 25 de febrero el plan de desescalada que se aplicará a partir del 1 de marzo y que estará en vigor durante 14 días.

Aumenta a cuatro el máximo de personas que pueden reunirse en espacios públicos. Apertu-

ra de las terrazas de negocios hosteleros hasta las 18 horas.

Ampliación del horario en comercios no esenciales hasta las 20 horas y con un aforo del 50%. Cese del cierre perimetral de fin de semana en grandes ciudades.

-Apertura de las instalaciones deportivas al aire libre. Los pabellones, gimnasios y pistas cerradas siguen cerrados.

Decepción en el sector por el retraso de las ayudas del Plan Resistir

Lamentan que no se admitan los pagos en metálico

P.L. IBI

Cuando están a punto de abrir de nuevo sus establecimientos, el sector hostelero todavía no ha presentado las solicitudes para recibir las ayudas del Plan Resistir y esta situación, explica el presidente de la Asociación Hostelera de Ibi, José Miguel Carbonell, “está generando mucha decepción y frustración”.

Señala que es ahora mismo, cuando los negocios están cerrados y siguen haciendo frente a los gastos “cuando más necesita-

mos esas ayudas”, por eso, lamenta la lentitud en la tramitación porque retrasará la llegada del dinero. Según Carbonell, las administraciones disponen de hasta seis meses para resolver los expedientes.

La directiva de la asociación le trasladó al edil Rubén Barea este desánimo en la reunión telemática que mantuvieron el martes 23 de febrero, tras la aprobación en el pleno del día anterior de las bases del Plan Resistir.

El sector dispone ahora de quince días para preparar la

documentación y enviarla al Consistorio, que baremará y abonará el dinero. Sin embargo, este colectivo lamenta que no se permita en Ibi presentar facturas de pagos en metálico, tal y como ocurre en otros municipios, como el de Castalla. “Las bases de aquí solo contemplan los pagos bancarios” y esta circunstancia perjudicará a los pequeños establecimientos.

La hostelería pide también al Consistorio que agilice la creación de una partida presupuestaria, para hacer frente a los pagos cuando llegue el momento.

INTERNET MARUCOM
ESPECIALISTAS EN SU CASA DE CAMPO

Casas · Casas de Campo · Pymes
Soluciones Económicas, Rápidas y Eficientes

info@marucom.es
639 124 519 / 965 562 146
C/ Alcalde Juan Rico 7, Castalla
f MaruCom

XIRAU
SERVICIOS

NEUMÁTICOS · MECÁNICA · CHAPA · PINTURA
VEHÍCULOS NUEVOS Y DE OCASIÓN

¡TU TALLER DE CONFIANZA!

C/ León, 3, nave 2 • Ibi • Tel. 96 555 34 17 • xirauibi@gmail.com

CASTELLÓN
erre que erre

ENTRANTES

- OSTRAS FRANCESAS GILLERDAU N°2(unid.)...3€
- NUESTRA PERICANA...8€
- ATÚN EN ESCABECHE...12€
- TARTAR DE SALMÓN CON AGUACATE...12€
- BIKINIS DE QUESO TRUFADO Y RÚCULA (2 unid.)...5,5€
- BACALLARET CON SALSA TÁRTARA...12€
- CROQUETÓN DE JAMÓN (unid.)...1,5€
- CROQUETÓN DE RABO (unid.)...1,5€
- ONION BHAIJ CON SALSA DE YOGURT(unid.)...1,5€
- ARISINOS CON SALSA TÁRTARA ROSA(unid.)...2€
- MIGAS DE PAN NUEVO Y FOIE...14€
- COCA PIZZA DE SOBRASADA, RÚCULA Y MIEL...12€
- GUACAMOLE CON TOTOPOS DE MAÍZ...9€
- CALAMARET EN SALSA...12€
- SALTEADO DE ALCACHOFAS...12€
- PULPO AL HORNO A LA CERVEZA...12€

COMIDA DEL MUNDO

- POLLO THAI CON ARROZ JAZMIN...12€
- SAL DE PRESA ADOBADA CON MISO...5,50€
- BURGUER TERNERA WAGYU...9,50€
- TACO PASTOR DE COSTILLA CON MOSTAZA Y PICO DE GALLO...5,50€
- SANDWICH PASTRAM ESTILO NEW YORK...9€
- BOCATA CUBANO CHEF...9€
- PEPITO TERNERA Y TRUFA...6€
- KEBAS DE CORDERO CON SALSA TZATZIKI...9€
- FAJITA DE TERNERA MADURADA AL ESTILO MEXICANO (2 pax.)...14€

PLATOS

- COCHINILLO CONFITADO CON ZANAHORIA ENCURTIDA...14€
- CHULETÓN DE VACA FRISONA CON SETAS Y TRUFA.35€ (1 Kg aprox.)

POSTRES

- TARTA DE QUESO CON FRUTOS ROJOS...4€
- HOJALDRE RELLENO DE CREMA Y CHOCOLATE...4€

POR ENCARGO

- GAZPACHOS DE LA FOIA...10€
- ARROZ DEL SEÑYORE...14€
- ARROZ DE PRESA IBÉRICA CON VERDURAS...14€

TAKE AWAY

TELF. 966 336 046 - WhatsApp 635 457 239

El PSOE presenta sus propuestas para el presupuesto de 2021

Solicita aumentar las partidas de Servicios Sociales, del comercio y para centros educativos

Pilar Luz. IBI

El grupo municipal Socialista ha hecho públicas sus propuestas, presentadas a los presupuestos municipales de 2021 que se debaten estos días en el Ayuntamiento.

Una de las más destacadas es la petición de un aumento real de las partidas de Servicios Sociales. “Si en 2020 se incrementó en 300.000 euros, para 2021 la subida debería ser, al menos, en igual cuantía”, señalan. También solicitan la creación de la partida presupuestaria para el Plan Resistir, para evitar que se tenga que realizar una modificación presupuestaria posterior para incluirla, “lo que podría retrasar la transferencia de esas ayudas a los afectados”.

Otra de las propuestas es recuperar la partida municipal de la Casa de los Reyes Magos, ya que la Generalitat ha otorgado una consignación directa de 100.000 euros para su puesta en marcha, y habilitar otra partida para el proyecto museístico de la Fábrica Payá, ante la posibilidad de beneficiarse de las ayudas que contempla el Plan Convivir, que se dotará de 25 millones de euros para planes de recuperación de edificios históricos.

Los socialistas explican que en el borrador de presupuesto 2021 figura una partida de 72.000 euros para el arreglo de los parques y jardines del Alamí, que



Imagen de archivo del grupo municipal Socialista en una sesión plenaria

incluye la contratación de una empresa externa de jardinería para realizar los trabajos. Ante ello, el PSOE considera debería incluirse en esta partida el arreglo de jardinería de los parques Derramador y Les Hortes, incrementándola si fuera necesario.

Asimismo, proponen aumentar la asignación de 28.000 euros para el mantenimiento de los centros educativos y también dirigida al comercio. Según explican, la partida prevista para este año asciende a 28.000 euros, lo que supone un incremento de solo 4.000 euros respecto a los anteriores años. “Consideramos

que para un año de recuperación como será 2021, la partida queda corta”.

Por ello, proponen incrementarla de forma que se destine a ayudas para aquellos sectores afectados por la pandemia que, sin embargo, no tienen derecho a prestaciones estatales o autonómicas “como, por ejemplo, los negocios afectados por la limitación de horarios comerciales (cerrar a las 18 horas), peluquerías, etcétera, que no puedan acogerse al cese de actividad que pagan las mutuas por tener una caída de ingresos inferior al 50% en el primer semestre de 2021 con

respecto al segundo semestre del 2019 y además en el primer semestre de 2021 vayan a facturar más que el primer trimestre de 2020 y no estén dentro del catálogo de actividades protegidas por el Plan Resistir de Conselleria”.

Por último, el PSOE pide un compromiso real de revisión y ajuste de las tasas y ordenanzas municipales (tasa de basura, bonificaciones de IAE, IBI...), “tal y como se prometió y no se realizó en 2020” y continuar con el proyecto de eficiencia energética, dotando de placas solares al menos a un edificio municipal.

A petición del PSOE

Medidores de CO2 para las asociaciones sociosanitarias

P.L. IBI

El grupo municipal Socialista pide que se dote de medidores de CO2, en número suficiente, a todas las asociaciones y entidades sociosanitarias de Ibi, tras

comprobar que una de estas entidades sí ha sido dotado con estos aparatos de medición del aire.

El PSOE considera que todas las asociaciones locales tienen que recibir el mismo trato.



Venta de motos, recambios, accesorios, ropa, baterías, aceites lubricantes,...

TALLER PROPIO
Servicio de recogida y entrega de motos

C/ Picasso, 31 • Ibi • Tel. 660 669 154

ESTANCO DULZURA

TABACO, CAVA, QUINIELAS Y REVISTAS, ARTÍCULOS DE REGALO, PAPELERÍA

C/ COMUNEROS DE CASTILLA, 2
IBI 03440
ALICANTE
T.965 550 886

Quiosco Les Eres, 27

Tel. 96 555 13 67 • C/ Les Eres, 27 • 03440 Ibi

Prensa • Revistas • Quinielas

radio ibi

107.7 FM

Tel 96 555 31 81 fax 96 555 34 48 info@radioibi.com

BREVES

Premio de 50.000 euros de la ONCE

El cupón de la ONCE del sorteo del viernes 19 de febrero repartió 50.000 euros en Ibi. El boleto se vendió en el punto situado en calle Manuel Soler, según Alcoy Informa. El premio se ha dividido en dos cupones con 25.000 euros cada uno.

Nueva ordenanza para regular la publicidad exterior

Tras cumplirse el periodo de presentación de alegaciones, el Ayuntamiento ha aprobado definitivamente la Ordenanza Municipal Reguladora de la Publicidad Exterior, que regulará todos los aspectos asociados a la actividad publicitaria que se puedan instalar tanto en suelo público municipal como en suelo privado, incluyendo la regulación de soportes, actos y actividades publicitarias.

Las personas interesadas en informarse sobre el reglamento podrán saber, a través de esta ordenanza, el ámbito de aplicación, distinguiendo las clases de soportes publicitarios sobre los que se aplica y sus exclusiones, definiendo y regulando la instalación de soportes publicitarios atendiendo a sus diferentes localizaciones.

Un punto importante a tratar en la ordenanza ha sido el de los requisitos para el otorgamiento de las autorizaciones, destacando la exigencia de un seguro que cubra los posibles daños y los mecanismos de reacción municipal ante los incumplimientos de lo dispuesto en la ordenanza y, en especial, ante las vallas incontroladas o anónimas.

La ordenanza regula las condiciones de instalación y mantenimiento de soportes publicitarios en el término municipal y se puede consultar en el siguiente enlace: www.ibi.es

Lavadero KM.0

• LIMPIEZA DE VEHÍCULOS Y TAPICERÍA
• RECOGIDA Y ENTREGA A DOMICILIO
• CAMBIO DE ACEITE Y FILTROS
• REPARACIÓN DE TAPICERÍA EN COCHES Y MUEBLES
• ACCESORIOS EN GENERAL
• LAVADO DE MOTOR

Rafael Alberti, 5 • Ibi
Tels. 96 638 18 58 • 617 146 337

Localizan en las fosas del cementerio de Alicante a 41 represaliados del franquismo de la comarca

Veinticinco de ellos son vecinos de Castalla y diez de Ibi y se está procediendo a contactar con las familias

Pilar Luz. IBI

En las fosas del cementerio municipal de Alicante hay enterradas 41 personas de la comarca, víctimas de la represión del franquismo.

La Asociación de familiares represaliados por el franquismo del cementerio de Alicante ha podido elaborar un listado con 361 nombres, 336 varones y 15 mujeres enterrados en 41 fosas y en ese listado figuran los nombres de 25 vecinos de Castalla, 10 de Ibi, dos de Onil y 7 de Tibi.

El 21 de febrero comenzó la primera exhumación que se realiza en la fosa X, donde se cree que se encuentran los restos mortales de los desaparecidos, que antes de ser ajusticiados fueron encarcelados en el antiguo reformatorio de adultos de Alicante, o prisión de Benalúa, donde estuvo también el poeta Miguel Hernández.

Precisamente, en esa fosa está también enterrado el ibense Primitivo Sanjuán Rico.

El Archivo Municipal está ayudando a la asociación alicantina a buscar a familiares de ibenses que se encuentran en las fosas del cementerio para identificar los restos cuando vayan siendo exhumados, a través de las pruebas de ADN, según explica la directora, M^a José Martínez.

La mayoría de las familias han sido localizadas, pero quedan dos que, "con toda seguridad ya no están en Ibi, porque no están censadas en el padrón de 1940".

Se trata de David Martínez Guillén y Victoriano Pomares Portugués. Según se ha podido investigar, comenta Martínez, "vivían en Ibi desde que llegaron en los años 20 para trabajar en las obras de la instalación del ferrocarril". David Martínez era minero procedente de Cartagena y Victoriano Pomares era natural de la pedanía de Torremendo, perteneciente a Orihuela y la localización de las familias "es

imprescindible para identificar los restos cuando vayan siendo exhumados de sus fosas".

Por su parte, en el municipio de Castalla se está realizando también un importante trabajo de búsqueda de las familias, explica la secretaria de la asociación de Alicante, Fani De Haro.

Se trata de un proceso laborioso que no siempre obtiene los resultados deseados, por eso, indica, "aquellos restos que no puedan ser identificados, no volverán a las fosas sino que serán custodiados y enterrados en nichos por si alguien en el futuro los reclama".

Los trabajos de exhumación se prolongarán durante meses y se realizarán en la parcela número 12, donde hay 34 fosas, y en la parcela 19, donde han sido localizadas seis fosas, "aunque pensamos que hay más", añade Fani De Haro.

Fusilamientos en Rabasa

Las investigaciones de los historiadores Miguel Ors y Vicent Gabarda sitúan en aproximadamente unas 400 personas las fusiladas en el cementerio de Alicante entre abril de 1939 y diciembre de 1946, a las que habría que sumar las víctimas del bombardeo de la aviación fascista italiana del Mercado Central de 1938, también enterradas en el camposanto. Con respecto a los fusilamientos, la caída de la República centralizó en Alicante gran parte de la represión franquista, con juicios sumarísimos y posteriores sentencias de muerte.

La mayoría de los fusilamientos tuvieron lugar en los muros del cuartel de Rabasa, desde donde eran trasladadas los cuerpos a las fosas comunes del cementerio de la capital de la provincia.

La Asociación de familiares de los represaliados por el franquismo del Cementerio de Alicante pretende, sobre todo, dignificar y honrar a los que fueron represaliados por la defensa de unos ideales democráticos.



El 21 de febrero comenzó la primera exhumación que se realiza en la fosa X, cargo de un equipo interdisciplinar de médicos forenses, restauradores, antropólogos, documentalistas e historiadores del arte integrados en la asociación científica ArqueoAntro

La Diputación destina 1.130.000 euros para actividades culturales

Escaparate. IBI

La Diputación de Alicante invertirá este año 1.130.000 euros en el desarrollo, fomento y difusión de la cultura en la provincia a través de cinco programas de ayudas para la realización de actividades y eventos,

fomento de la lengua valenciana y el equipamiento de instalaciones culturales municipales.

Según la diputada de Cultura, Julia Parra, en las próximas semanas se iniciará el periodo de solicitud, a partir de su publicación en el Boletín Oficial de la Provincia (BOP).

WEBINAR:

PRESENTACIÓN DE AYUDAS IVACE 2021

- PIDI CV - I+D PYME
- PIDCOP CV - I+D COOPERACIÓN
- INNOVA CV - INNOVACIÓN DE PYME
- DIGITALITZA CV - SUBVENCIONES PARA PROYECTOS DE DIGITALIZACIÓN DE PYME 2021
- EFICIENCIA ENERGÉTICA EN PYME Y GRAN EMPRESA DEL SECTOR INDUSTRIAL
- MOVES II - INFRAESTRUCTURAS COMUNITAT VALENCIANA
- REHABILITACIÓN ENERGÉTICA EN EDIFICIOS EXISTENTES A LA CV/PREE
- ENERGÍAS RENOVABLES
- AUTOCONSUMO EMPRESAS
- COMUNIDADES ENERGÉTICAS

PONENTES: Javier Mínguez (Área de Empresas y Asociaciones IVACE)
Jose Vicente Latorre (Área de Eficiencia Energética IVACE)
Germán Cunyat (Área de Planificación, Estudios y Energías Renovables IVACE)

FECHA: Miércoles 3 de marzo de 2021, a las 10:00 h.

INSCRIPCIONES: comunicacion@ibiae.com Información: 96 655 27 36



José Antonio Blanqued, Sara Trigo, Maite Tello i Agustina Arbillaga són els autors del vídeo premiat

En la IV edició del concurs de vídeos 'Jo de major vull ser com...'

Accèsit per al vídeo de quatre alumnes de Batxillerat Artístic de l'IES La Foia

Escaparate. IBI

L'alumnat de Cultura Audiovisual II de 2n de Batxiller Artístic de l'IES La Foia ha participat en la IV edició del concurs de vídeos 'Jo de major vull ser com...', organitzada per la Fundació per al Foment de la Investigació Sanitària i Biomèdica de la

Comunitat Valenciana (FISABIO), juntament amb la Fundació de la Comunitat Valenciana per la Promoció Estratègica, el Desenvolupament i la Innovació Urbana (Las Naves).

El vídeo *No es un juego*, realitzat per José Antonio Blanqued, Sara Trigo, Maite Tello i Agustina Arbillaga, ha guanyat

un accésit al millor guió en la categoria Batxillerat i Cicle Mitjà i Superior d'FP. En aquest cas el vídeo mostra les repercussions del patriarcat en la societat, relacionat amb l'àmbit de la ciència, la tecnologia i la innovació i deixa veure una de les conseqüències, a saber, la falta de referents femenins actuals.

El disseny es obra del ibense Leandro García Sanjuán

El monumento a los paqueteros reales ya preside la nueva rotonda

P.L. IBI

El monumento a los paqueteros reales, pajes de los Reyes Magos que reparten los regalos la noche del 5 de enero, ya preside la nueva rotonda que se ha construido en la intersección de

la avenida Azorín con Miguel Hernández. El diseño es obra del ibense Leandro García Sanjuán y fue colocado el sábado 20 de febrero. En él se recrea la escena más característica de estos pajes, en la que usan una escalera para alcanzar los balcones

y ventanas de las casas para entregar los paquetes.

También se ha incluido en este homenaje un camión de juguete, para agradecer el trabajo desinteresado de todos los transportistas locales en el reparto que los paqueteros realizan ese día.

El concejal de Urbanismo, Santiago Cózar destacó que esta iniciativa se suma al plan de tematización de espacios públicos que lleva realizando la localidad, en el que rotondas, parques y otros espacios especiales se les dota de una personalidad temática enfocada al juguete y el mundo de la infancia.



El monumento se colocó el sábado 19 de febrero

En el marco del programa 'Red Solidaria'

Bankia apoya con 5.000 euros el proyecto de Cáritas de la parroquia Santiago Apóstol

Escaparate. IBI

Durante 2020, Bankia contribuyó a que Cáritas pudiera desarrollar su programa para ayudar a las familias más desfavorecidas en el ámbito de su parroquia.

El objetivo principal es escuchar y acompañar a las familias. Ayudarles a conseguir cubrir las necesidades básicas como alimentos, agua, electricidad, alquiler de vivienda, ropa, medicinas, material escolar, etcétera, e intentar que consigan un trabajo digno con el que defenderse.

Cáritas de la parroquia de Santiago Apóstol ayudó durante el pasado año a 102 familias con un total de 278 beneficiarios componentes de las mismas.

El programa 'Red Solidaria' de Bankia se inició en 2013 y, desde entonces, se han apoyado más de 1.400 proyectos sociales con una aportación económica de más de 9'15 millones de euros, lo que ha beneficiado a más de 560.000



personas de forma directa.

Esta iniciativa trata de reconocer el esfuerzo de los empleados en el logro de objetivos de negocio a través del apoyo de proyectos sociales cercanos, propuestos por los propios empleados para que la acción social del banco se desarrolle en las localidades donde está presente.

De este modo, la entidad apoya a las asociaciones, fundaciones y ONG que desarrollen programas de acción social en estas zonas y que generen un impacto perceptible por sus clientes y empleados. Este es el caso de la oficina de Empresas de Ibi. Sus empleados eligieron de forma conjunta apoyar el proyecto de la ONG Cáritas parroquia Santiago Apóstol de Ibi 2020 y obtuvieron una dotación económica de 5.000 euros gracias al cumplimiento de sus objetivos de negocio.



PRUEBAS COVID-19

• Pack PCR+SEROLOGÍA.....115€

• SEROLOGÍA.....55€

• TEST RÁPIDO DE ANTÍGENOS....45€

CITAS: 965 551 094 / 966 553 220
Av. Juan Carlos I, 22, Ibi





Servicios Sociales se encuentra en el Centro Social Polivalente

Som Ibi pide aumentar la partida de Servicios Sociales para afrontar las consecuencias de la pandemia

P.L. IBI

El grupo municipal Som Ibi considera que este año, gran parte del presupuesto tiene que ir dirigido a mitigar las consecuencias de la pandemia.

Por ello, explican que van a defender en las reuniones previas a la aprobación de las cuentas municipales que se aumente la partida de Servicios Sociales, “dado que a lo largo del año se pueden dar situaciones que no se contemplan en estos momentos relacionados con el covid-19, pensando principalmente en ayudas para personas en riesgo y negocios”, explica la portavoz, Aitana Gandia.

Som Ibi cree que es importante asegurarse que, ante nuevos

imprevistos, “nuestro Consistorio tiene capacidad para dar respuesta a las demandas de nuestras vecinas y vecinos”.

Partida de ayudas para la emancipación juvenil

Som Ibi explica que muchos jóvenes ibenses quieren emanciparse y no tienen los suficientes recursos para poder hacerlo y, por ello, propone facilitar la emancipación de los jóvenes a través de una ayuda directa para ayudar en el pago del alquiler de la vivienda.

“Con esta iniciativa, se contribuye a que los jóvenes ibenses puedan emanciparse en Ibi y contribuir a mitigar el éxodo juvenil en nuestro municipio”, añade Gandia.



Las instalaciones de IBIAE, libres de plagas

Escaparate. IBI

Anualmente las instalaciones de IBIAE pasan una revisión y mantenimiento para comprobar que están libres de plagas. Esta tarea, efectuada a principios de 2021, corresponde a Plagastudio. La firma cuenta con un ventajo-

so convenio para quienes estén asociados a IBIAE.

La empresa ofrece el servicio de control de plagas, tanto la desinfección, como la desratización y desinsectación de cualquier tipo de insectos y roedores, a las empresas asociadas a IBIAE.



Desinfección en la residencia Asilo San Joaquín

Un equipo de 15 personas, pertenecientes al Regimiento de Defensa NBQ de Valencia nº 1 estuvo el martes 23 de febrero en Ibi para realizar labores de desinfección en las instalaciones de la residencia Asilo San Joaquín. Los trabajos han durado dos días y se han limpiado las estancias interiores, como dormitorios, zonas comunes, cocina, etcétera, y las exteriores (patio, entradas,...) mediante nebulizadores y también de forma manual.

#NOS MOVEMOS POR IBI

MEDIDAS DINAMIZADORAS DE LA ECONOMÍA

LÍNEA DE AYUDAS HOSTELERÍA

2021

- TASA DE TERRAZAS GRATIS HASTA FINAL DE 2021.
- AMPLIACIONES DE TERRAZAS [SE MANTIENEN LAS CONCEDIDAS EN 2020 Y SE ESTUDIARÁN NUEVOS CASOS].
- ANULACIÓN DE LOS RECIBOS MENSUALES DE CONCESIONES DEMANIALES [EN PERIODOS DE CIERRE OBLIGADO].
- LICENCIAS DE APERTURA GRATUITAS HASTA FINAL DE 2021.
- DEVOLUCIÓN DE LA TASA RECOGIDA DE BASURAS [CORRESPONDIENTE A MESES DE CIERRE OBLIGADO].
- ACCIONES PROMOCIONALES.
- CAMPAÑAS DE COMUNICACIÓN.
- BASES Y GESTIÓN DE LA TRAMITACIÓN DE LAS AYUDAS DEL PLAN RESISTIR.

Biar digitalitzarà el rellotge de la torre del campanar de l'església de l'Assumpció

La substitució es deu a la jubilació del rellotger, Roberto Colomina

Escaparaté. BIAR

L'Ajuntament de Biar digitalitzarà el mecanisme del rellotge a dos cares del campanar de l'església de l'Assumpció de Biar.

Ubicada en la plaça de la Constitució, la torre consta de quatre cossos i acabaments i està decorada amb motius geomètrics. La seua planta és quadrilàtera lleugerament aixamfranada.

Segons informa el periòdic de Villena, l'empresa encarregada de la instal·lació d'un rellotge digital en el campanar ja ha començat els primers treballs i espera l'arribada de material per a col·locar el nou aparell.

Per a això, s'ha tret la vareta que regulava les manetes del rellotge i es va a substituir per un dispositiu automàtic.

El regidor d'Obres i Servicis,

José Soler, explica que "tot el mecanisme antic es conserva dins del rellotge i el que aconseguim amb esta intervenció és que es done l'hora de forma més exacta".

Una de les primeres actuacions va ser la presa de mesura de les fletxes que es canviaran per altres més xicotetes per a alleujar el pes que ha de suportar el motor al moure-les. El canvi de les fletxes i els treballs de manteniment es va a aprofitar per a automatitzar els tocs tant dels quarts com de les hores. Així, els canvis d'hora i ajustos seran automàtics.

La substitució del mecanisme de motor pel digital es deu, en part, a la jubilació del rellotger, Roberto Colomina, que fins al moment es feia càrrec del seu manteniment.

Soler indica que "l'automatització no significa cap canvi en els tocs de les nou campanes que es mantindran així com la possibilitat que repiquen de forma manual de vegades".

Els canvis no afectaran la visió del campanar de l'església, un dels grans atractius del patrimoni local. Encara que la primera pedra de la torre que corona el temple es va posar en 1699, no es va començar a construir fins a 1702 i es va acabar en 1767.

L'estructura és de carreu embotit en la seua part frontal i s'eleva a 37 metres d'altura. Té en el seu segon cos un rellotge a dos cares, i, en el seu quart, el joc de quatre grans campanes volteables, així com també les altres tantes menors en el campanar del seu àpex.

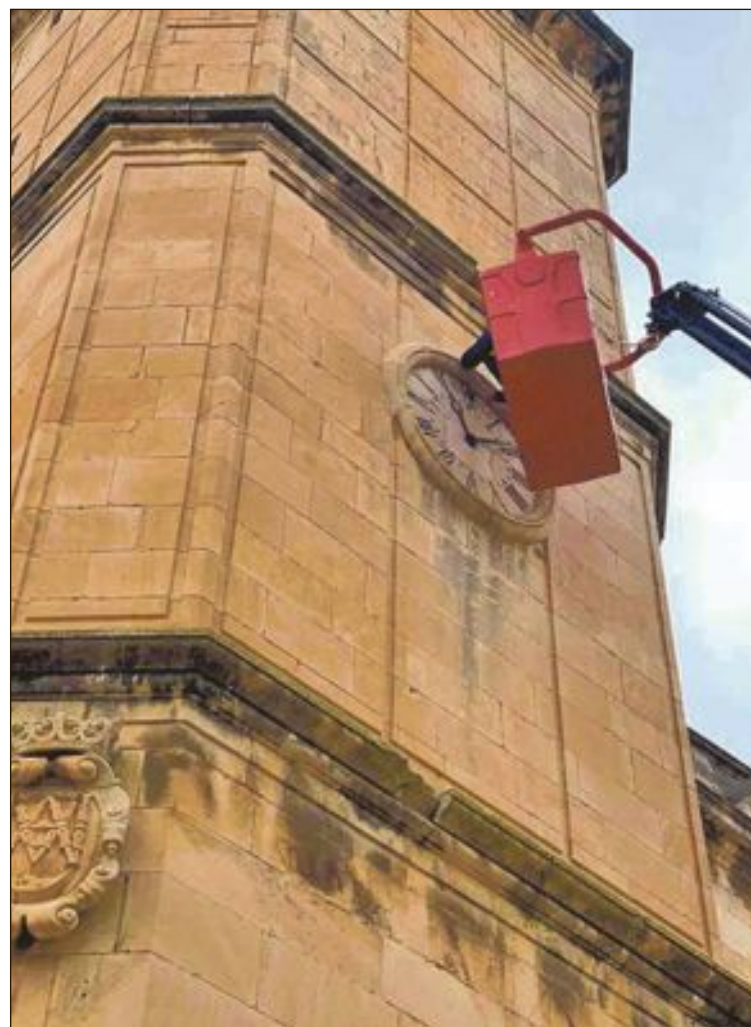

Treballs recents per a ajustar l'hora exacta en el rellotge del campanar

HOSTELERIA IBI

DELIVERY Y RECOGIDA

*RL (RECOGIDA EN LOCAL) *ED (ENTREGA A DOMICILIO) *NW (NO WHATSAPP)

ACTUALIZADO

NOMBRE ESTABLECIMIENTO	TELÉFONO		OFREZCO	DIAS DE SERVICIO
Arrocería La Galera	647537011	647537011	*RL	Todos menos los martes
Bocania	693385131	693385131	*RL, ED	Jueves, viernes, sábado y domingo a partir de las 19:30
Cafetería Sery	669269486	669269486	*RL, ED	Lunes a sábado por las mañanas
Casa Jordi	966845179	671147019	*RL	Lunes a sábado de 9h a 15 horas, domingo de 12h a 15h
Casa Juan	965030265		*RL, ED	Todos menos los martes
Casino Primitivo	865719281	623039485	*RL, ED	Viernes a domingo de 12:30 a 15:30 / miércoles a domingo de 19:30 a 21:30
Coquetes	615822519	615822519	*RL	Lunes a sábado
Erre Que Erre Gastrobar	966336046	635457239	*RL	Lunes a domingo mediodía jueves a sábado noches
Kaixo Street Food	865724590		*ED	Miércoles a domingo de 19 a 23. Sábado y domingo también de 13 a 16
La Tarantella	966337982	601367857	*RL	Miércoles a domingo 19h-cierre / viernes, sábado y domingo 13-16
MasQueCafé	647427888	647427888	*RL	Jueves, viernes y sábados a partir de las 19:00h
Pastamanía	965554083		*RL, ED	Todos los días
Taperia Bocateria Ca Mari	645831833	645831833	*RL, ED	Todos los días de 12:00 a 16:00 horas
Telepizza	965082555		*RL, ED, NW	De lunes a domingo
Cervecería Ermita de Oria	966330052	643377914	*RL y ED	Viernes y sábado noche RL, jueves, viernes, sábado almuerzo empresas ED
Bar San Miguel	966555126	647731461	*RL	Lunes a sábado de 9h a 16, 19 a 22, domingo de 9h a 15h
Taverna d'Origen	654655938	654655938	*RL	Viernes y sábado de 13h a 21:30h, domingo de 13h a 16h
El Café de Laura	687477050	687477050	*RL	Todos los días de 7h a 11h

ESTE LISTADO
SE IRÁ ACTUALIZANDO

ibi turismo

Ayuntamiento d'Ibi

La Diputación proyecta un corredor verde que unirá la presa de Tibi con las playas del Campello

El alcalde considera que es una gran noticia para el municipio porque pondrá en valor el entorno e impulsará la economía

P.L. TIBI

La Diputación de Alicante abanderará un proyecto de recuperación del cauce del río Monnegre, desde el pantano de Tibi hasta su desembocadura en El Campello, con el objetivo de crear un corredor verde y potenciarlo como un nuevo atractivo turístico, ecológico, de ocio y educativo que ejerza de motor de recuperación económica de la zona.

El proyecto fue presentado el lunes 22 de febrero a los alcaldes de las localidades implicadas, Alicante, Xixona, Sant Joan, Tibi, El Campello y Mutxamel, y se anunció que se solicitará financiación de la Unión Europea, ya que sigue los planteamientos recogidos en los Objetivos de Desarrollo Sostenible de la ONU y en el Pacto Verde de la UE de generar economías sostenible y territorios inteligentes.

La puesta en marcha de esta iniciativa se ha planteado mediante un enfoque participativo y cuenta con la colaboración del Instituto Universitario del Agua y las Ciencias Ambientales (IUACA) de la Universidad de Alicante, así como el apoyo de la Mancomunidad de l'Alacantí, colegios profesionales, asociaciones empresariales y entidades del sector.

Según indicó el presidente Carlos Mazón, el estudio previo se presenta esta misma semana ante el Ministerio para la Transición Ecológica y el Reto Demográfico, en forma de manifiesto

de interés, con la finalidad de lograr financiación del Plan de Recuperación, Transformación y Resiliencia que dispone de fondos 'New Generation' de la Unión Europea. Se trata de una aportación estructurada para reactivar la economía de todo el continente, tras el impacto provocado por la pandemia de covid-19 y para modificar las bases financieras futuras de sus países miembros.

La revitalización del corredor verde del Río Monnegre, según la vicepresidenta y diputada de Ciclo Hídrico, Ana Serna "supondrá un hito en el desarrollo territorial de esta área y contribuirá a reforzar el eje turístico desde la costa hacia el interior, aplicando criterios de economía circular gracias a la sostenibilidad del proyecto, a su digitalización y al uso de energías limpias".

El itinerario parte de un enclave con un valor patrimonial incalculable, la presa de Tibi, con más de 400 años en funcionamiento, y recorre espacios naturales de gran belleza hasta desembocar en las playas de El Campello.

La puesta en valor de este corredor viene aparejada al aumento de la oferta de ocio, naturaleza y cultura ambiental y a la demanda de la ciudadanía por estos espacios que mejorar su calidad de vida y su disfrute.

La innovación turística, la recuperación de zonas degradadas, las nuevas oportunidades de negocio, la ampliación y generación de espacios de movilidad



El proyecto fue presentado el lunes 22 de febrero a los alcaldes de las localidades implicadas: Alicante, Xixona, Sant Joan, Tibi, El Campello y Mutxamel

sostenible, tanto para peatones como para cicloturistas, la mejora ambiental que incluye reforestación de masa vegetal de ribera autóctona y la reducción de especies invasoras, la utilización de energías sostenibles, la recuperación del patrimonio hidrológico, así como la creación de oportunidades educativas y formativas, con zonas musealizadas y geoparques, son algunas de las claves de este proyecto que impulsa la institución provincial y los ayuntamientos implicados.

Una gran noticia para Tibi

Para Tibi supone una gran noticia, explica el alcalde, José

Luis Candela, porque "este equipo de Gobierno desde el inicio de la legislatura está muy involucrado en la recuperación, rehabilitación y lucha en general por el Pantano de Tibi, ya hemos asistido a reuniones, estamos en conversaciones con diferentes entidades, y con grandes ideas a ejecutar en el Pantano de Tibi, y esta noticia es algo muy ilusionante".

El primer edil espera que este proyecto ponga en valor la sostenibilidad, el cuidado del medioambiente y la creación de nuevas rutas senderistas y cicloturísticas, creando un movimiento turístico de interior y mos-

trando la importancia de las zonas húmedas y del agua en sí del entorno. "Intentaremos, principalmente, que sirva para la recuperación económica de toda la zona tras estos años de pandemia".

Además, señala el alcalde, José Luis Galiano, "el Ayuntamiento va a poner todo de su parte y colaborar con los otros municipios y Diputación porque "creemos que es una oportunidad única para recuperar un entorno envidiable y poder rehabilitar la zona, incluso, siendo optimistas, podemos realizar alguna actuación en la presa y alrededores".

Biar comienza en breve la vacunación a los mayores de 80 años

P.L. BIAR

El Centro de Salud de Biar ha anunciado los próximos pasos del proceso de vacunación, indicando que en breve se va a proceder a la vacunación de las personas dependientes de más

de 80 años y de forma progresiva se continuará con los grupos de edad de 85 a 90 años y de 80 a 85 años. El personal sanitario llamará a los usuarios para citarlos en fecha y hora y facilitará las explicaciones necesarias para acudir al centro.

La dirección del centro solicita a los vecinos y vecinas que no llamen por para informarse, con el fin de evitar colapsar las líneas telefónicas. Desde el centro agradecen la colaboración para contribuir entre todos a una mejor atención sanitaria.



VIDRE

RECICLA'M EN EL CONTENIDOR VERD

Botelles de vidre sense tapa

Pots de conserva sense tapa

NO EM RECICLES EN EL CONTENIDOR VERD

Gots i plats

Bombetes

Fluorescents i baix consum

Espills i finestres

CULTURA

Cultura programa un espectáculo para todos los públicos

La Concejalía de Cultura del Ayuntamiento de Onil ha programado la obra que mezcla ciencia y espectáculo en el escenario. Dr. Gin Dobre “es un excéntrico y cándido científico que pondrá en práctica todos sus conocimientos de la ciencia para crear e investigar sobre el mundo del circo en su peculiar laboratorio. Explosiones, humo, matrices, probetas, rebotes imposibles y difíciles equilibrios”, tal y como se define en su presentación. La actividad cultural está dirigida para todos los públicos y está programada para el próximo 6 de marzo en el Centro Cultural Eusebio Sempere, a las 18:30 horas. Para reservas, dirigirse por *whatsapp* al teléfono 616 113 153 o bien llamando al centro.

Dos jóvenes desempleados se incorporan al Ayuntamiento de Onil para dar mayor cobertura por la covid

La contratación ha sido subvencionada por el Servei Valencià d'Ocupació i Formació con un importe de 24.871 euros

Escaparat. ONIL

El Ayuntamiento de Onil ha incorporado a dos jóvenes desempleados con el objetivo de proporcionar “una mayor capacidad de respuesta ante la coyuntura derivada de la covid-19”, según un comunicado oficial del consistorio.

Esta contratación ha sido subvencionada con 24.871, 21 euros a través de Servei Valencià d'Ocupació i Formació de la Generalitat Valenciana y se está cofinanciada mediante la iniciativa de Empleo Juvenil y Fondo Social Europeo programa 2014-2020 destinadas a la contratación de jóvenes parados.

Los dos operarios iniciaron su relación laboral con el Ayun-



Los dos empleados junto a Humi Guill y la edil Cristina Bodí

tamiento el 21 de diciembre como albañil y conserje, respecti-

vamente, y estarán ocupando estos puestos durante un año.

COVID

Baja la incidencia acumulada en Onil hasta los 294 casos por 100.000 habitantes

Los últimos datos facilitados por la Conselleria de Sanitat siguen ofreciendo buenas noticias. En su última actualización, Onil ha dejado el número de contagiados en 22 positivos por test de PCR, lo que arroja un tasa de incidencia acumulada de 294 casos por cada 100.000 habitantes. Ya son varias las semanas consecutivas de descenso desde que a finales de enero este registro alcanzara los cerca de 5.000 casos, una de las más altas de todo el territorio español.

Desde que se iniciara la pandemia en marzo de 2020, Onil ha acumulado 854 contagios con pruebas PCR, lo que significa que un 11,38 por ciento de toda la localidad ya ha padecido la covid-19.

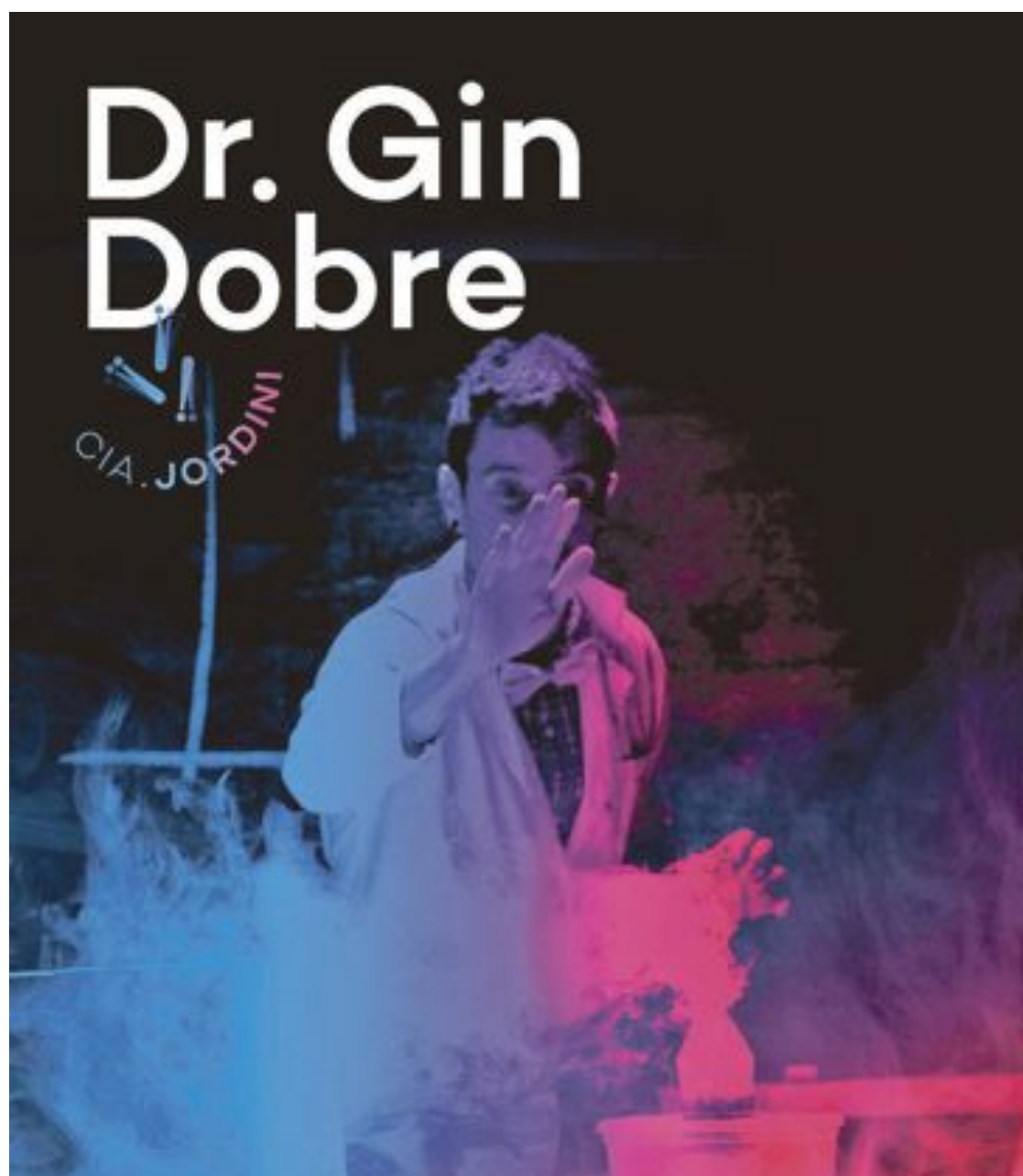

Dr. Gin Dobre



06.03-18:30H

CENTRO CULTURAL EUSEBIO SEMPERE DE ONIL

RESERVAS POR WHATSAPP AL 616 113 153
O EN EL CENTRO CULTURAL.

El Ayuntamiento de Onil no aplicará la tasa de terrazas a la hostelería

Escaparat. ONIL

El Ayuntamiento de Onil ha aprobado, otro año más, la suspensión de la tasa de terrazas que afectaba a la hostelería de la localidad.

En la complicada situación de crisis económica derivada de la sanitaria, que se ha cebado principalmente con el sector de la restauración, el Consistorio colivenc ha decidido no aplicar la tasa anual a bares y restaurantes para este 2021 con el objetivo de, en palabras de la alcaldesa Humi Guill, “aliviar en parte esos costes para los empresarios”. Esta propuesta ha sido aprobada por unanimidad en



pleno ordinario por todos los grupos municipales.

La prensa inglesa elogia la industria de la muñeca y su tradición artesanal centenaria

Escaparat. ONIL

La prensa inglesa y más concretamente el prestigioso diario The Guardian, ha elogiado a la industria de la muñeca de Onil por ser pionera en la fabricación de muñecas con Síndrome de Down.

El rotativo inglés subraya concretamente la colección de muñecas fabricada por Miniland que fue premiada como mejor juguete de 2020 por la Asocia-

ción Española de Fabricantes de Juguetes.

La autora del artículo, la periodista Ashifa Kassam, también destaca otras firmas colivencas como The Doll Factory Europe o Toyse, ambas empresas fabrican colecciones de muñecas con estas características. Kassam hace un breve repaso de los inicios de la industria muñequera en Onil y cómo ha sido su evolución en los últimos cien años.

Onil aprueba las bases del Plan Resistir dirigidas al comercio local y la hostelería

Cerca de 150 empresas de la localidad podrán acogerse a esta convocatoria de ayudas directas por la covid-19

J.M.S. ONIL

Cerca de 150 autónomos y microempresas con sede social en Onil podrán acogerse a la ayuda del Plan Resistir impulsado por la Generalitat Valenciana que tiene como objetivo paliar las consecuencias económicas derivada de la crisis sanitaria por la covid-19.

El Ayuntamiento de Onil ha agilizado la publicación de estas bases para que los sectores afectados puedan tramitar la documentación necesaria para acogerse a estas ayudas directas.

Según ha anunciado la alcaldesa Humi Guill, el siguiente paso es "la publicación del anuncio en el BOP. La participación en el presente plan de ayudas por parte de los beneficiarios finales requerirá la presentación del modelo de solicitud en el plazo de 15 días naturales contados a partir del día siguiente a la publicación del oportuno anuncio en el BOP".

Guill ha explicado que "nos hemos volcado en la rápida

adaptación de las bases a la realidad de nuestro municipio, lo que ha permitido su aprobación teniendo previsto ya la edición de unas segundas bases para proceder al reparto del posible sobrante de esta edición del Plan Resistir", concreta.

Onil aporta 33.126 euros

En total, la cuantía que el Ayuntamiento de Onil aportará a este plan asciende a 33.126 euros, la Generalitat por su parte 171.151 y la Diputación de Alicante sumará otros 49.689 para un total de más 220.000 euros de dinero público.

Las subvención a fondo perdido van dirigidas a autónomos y pequeñas empresas de hasta 10 trabajadores de los sectores de la hostelería, restauración, ocio, cultura, mercadillos, alojamiento, actividad museística o gimnasios, entre otros.

Los solicitantes podrán obtener ayudas directas de 2.000 euros a los que se podrán añadir otros 200 euros por cada traba-



Cerca de 150 autónomos y comercios podrán acogerse en Onil al Plan Resistir

jador a su cuenta dado de alta antes de final de 2020.

Para solicitar las subvención los posibles beneficiarios deberán haber iniciado su actividad antes del 31 de diciembre de 2020 y

mantener de alta la actividad en el momento de la solicitud. Estas ayudas están dirigidas a cubrir los gastos corrientes de la actividad realizada desde abril de 2020 y son compatibles con

cualquier otra ayuda convocada con la misma finalidad.

Los interesados pueden consultar las bases en la sede electrónica del Ayuntamiento de Onil.

La iglesia parroquial y la casa abadía, en el listado de inmatriculaciones hecho público por el Gobierno

J.M. Solano. ONIL

La iglesia parroquial Santiago Apóstol y la casa abadía han sido incluidas en el listado de bienes inmatriculados que ha elaborado el Gobierno hecho público el pasado 16 de febrero. En este informe se han incluido cerca de 35.000 inmuebles de toda España que la Iglesia católica se ha adjudicado en virtud de la polémica ley de 1998 aprobada por el Gobierno de Aznar.

Esta norma legal, que está anulada desde 2015, permitía a la institución eclesiástica registrar a su nombre no solo de ermitas, iglesias o fincas, sino también de

bienes de servicio público y otros del patrimonio histórico.

Aunque el Gobierno actual reconoce que las inscripciones adjudicadas a la iglesia podrían ser inconstitucionales, no las revertirá de forma genérica. Pasará esa decisión a los ayuntamientos y particulares para que litiguen, en su caso, contra la Iglesia en los juzgados. Unos trámites legales que, para el que los inicie, se preveen largos y muy costosos. Para revertir dichas titularidades, como es preceptivo, hay que presentar documentos que acrediten que estos inmuebles han sido mantenidos en el tiempo con dinero público, o se

han realizado reformas u otras inversiones de mejora a cargo de los consistorios afectados.

La Mezquita de Córdoba, arte prerrománico de Asturias, la Ermita de Aranda de Duero o cementerio de Cartagena, este último inmueble ha sido revertido a su ayuntamiento tras una sentencia judicial, son algunos ejemplos de inmatriculaciones que están generando mucha controversia.

Desde el Ayuntamiento de Onil se informa que, por el momento, no se ha iniciado ninguna gestión relacionada con esta nueva ley en relación a los inmuebles de la localidad.



Fachada de la Iglesia Santiago Apóstol de Onil

AVENIDA
Librería - Papelería
NINES
www.librerianines.es - info@librerianines.es
C/ Pared del Real, 6 - ONIL - Tel. 96 556 47 40

ASESORÍA INTEGRAL DE EMPRESAS
FLEONIL S.L.
Fiscal, Laboral, Empresarial y Financiero
Av. Constitución, 27 - 2º Dcha. • fleonil@fleonil.com
Tel. 96 655 78 79 - Fax: 96 556 47 93 • ONIL

Tu Cervecería, Cafetería, Bar

TAPAS CASERAS DE ELABORACIÓN PROPIA
TERRAZA TODO EL AÑO
Reserve mesa para toda clase de eventos
Av. de la Paz, 11 • Onil • 965 037 667 - 687 663 461

Castalla construeix un circuit esportiu de *Pump track* dirigit a tota classe d'usuaris

La regidoria d'Urbanisme inverteix 41.684 euros i té previst escometre una altra obra per a fer una pista d'skate

Escaparat. CASTALLA

L'Ajuntament de Castalla ha construït un circuit de *Pump track* al carrer De Litero de la localitat, amb una inversió total de 41.684,50 euros. El projecte, que s'ha impulsat a través de la regidoria d'Urbanisme, dotarà a la ciutat d'una pista esportiva dedicada per a usuaris amb monopati, bicicleta o patins.

La parcel·la té una superfície de 950 m² i la longitud de la pista és de 100 metres, aproximadament. La regidora responsable de l'àrea, Raquel Guill, ha declarat que "es va contractar en desembre i la construcció s'ha realitzat molt ràpidament, en només tres setmanes, encara que de moment no està oberta al públic per les restriccions vigents".

El *Pump track* fa referència a un circuit esportiu de dimensions reduïdes que es pot recórrer íntegrament sense fer ús dels pedals, en el cas de la bicicleta, o de l'impuls del nostre peu,

quan anem en monopati. En aquest sentit, l'usuari ha d'aprofitar l'impuls inicial i les característiques pròpies del terreny (les costeres, salts i pendents) per a completar l'itinerari únicament amb l'ajuda de la inèrcia. La perícia i la destresa de cada individu l'ajudaran a finalitzar amb èxit el recorregut.

Així mateix, la responsable d'Urbanisme, Raquel Guill, ha explicat que "es tracta d'una demanda que els usuaris fa temps que ens demanen. Amb la pista de *Pump track* els nostres veïns podran gaudir d'un circuit amb bici o monopati sense el perill que existeix quan circulen pels carrers junt amb els cotxes".

A més, l'edil ha avançat que "completarem les instal·lacions amb la construcció en el mateix lloc d'una pista de *skate*, que previsiblement estarà acabada abans que acabe l'any".

Per la seua banda, el regidor d'Esports, Román Sáez, ha incidit en què "es tracta d'un carril



La parcel·la té una superfície de 950 m² i la longitud de la pista és de 100 metres, aproximadament

bici dinamitzat, dirigit a tota classe d'usuaris, de xiquets a joves i també per als adults de Castalla, que poden fer ús d'ell i practicar una activitat molt

divertida".

De moment, tanmateix, des del Consistori asseguren que no es podrà fer ús de la pista de *Pump track* fins que les condi-

cions higièniques i sanitàries contra la Covid-19 ho permeten. Per la mateixa raó, encara no s'ha posat en funcionament el circuit.



A l'acte van assistir diputats autonòmics i membres del CEP

Concentració de Vox en Castalla en suport al comerç i l'hostaleria

Escaparat. CASTALLA

Representants de Vox a Castalla van convocar el diumenge 21 de febrer una concentració en suport als sectors del comerç i l'hostaleria. L'acte va tindre lloc

enfront de l'edifici de l'Ajuntament i van participar al voltant de 70 persones, complint amb totes les mesures de seguretat.

Van assistir alguns propietaris d'hostaleria i comerç, veïns i representants del partit, com la



Van assistir al voltant de 70 persones, complint amb totes les mesures de seguretat

coordinadora local, Ana Alés, els diputats autonòmics David García i Miguel Pascual i els membres el CEP, Óscar Castillo i Paqui Parreño.

David García va indicar que

acudien a Castalla "per a estar a peu de carrer, l'hàbitat natural de Vox, que no és un altre que estar al costat dels espanyols, per a poder atendre les seues justes reclamacions i recolzar-les

i ser la seua veu, tant en els ajuntaments com en els parlaments". El partit agraïx a la Guàrdia Civil i Policia Local per garantir la seguretat de l'esdeveniment.

IBIMOTOR

www.ibimotorwagen.com

Avd. de la Provincia, 84 - Ibi - 965 553 507 - 626 999 789

Orto-K Las lentes que actúan mientras duermes para una vista perfecta todo el día

Solicita tu cita previa

sin cirugía sin gafas sin lentillas

Pz. Miguel Servet, 4 (Ibi) • Tl. 96 655 36 90 • 643 145 081 •

Begoña Estilistas

¡¡¡LLEGA LA REVOLUCIÓN!!!

único sistema de **DEPILACIÓN LÁSER** en pelo canoso y rubio

+EFICAZ -MOLESTO

IBI • Av. de la Provincia, 2 • 966 554 068

IBI • Murillo, 11 • 966 551 440

info@begonyaestilistas.com

L'IES Enric Valor es queda a les portes en la fase local de la lliga de debat

P.L. CASTALLA

L'equip de l'IES Enric Valor s'ha quedat a les portes de superar la fase local de la Lliga de Debat de Secundària i Batxillerat 2021 de la Xarxa Vives.

L'equip estava format per quatre alumnes de 4rt de l'ESO i tres de 2on Batxillerat, amb edats entre els 15 i 18 anys i el professor de Filosofia, Joande Mira, i de Castellà, Ximo Rojo, qui destacava el gran treball realitzat.

El tema de debat era: *És compatible el creixement global de l'economia amb el respecte al medi ambient?* i acausa de la pandèmia enguany s'ha realitzat per videoconferència i les gravacions s'ha enviat després al jurat, que ha emés el seu fallada. En la competició de la UA participaven 30 alumnes i el guanyador ha sigut l'equip de l'IES Pare Vitòria d'Alcoi.



L'equip està format per quatre alumnes de 4rt de l'ESO i tres de 2on Batxillerat, amb edats entre els 15 i 18 anys i el professor de Filosofia, Joande Mira, i de Castellà, Ximo Rojo

COVID

La incidència del virus baixa esta setmana als 256 casos per cent mil habitants

La Conselleria de Sanitat va actualitzar el dimarts 23 de febrer les dades d'incidència del covid-19 per municipis i Castalla continua la seua corba descendent de contagis, amb 26 positius actius registrats els últims catorze dies i una incidència acumulada que se situa en els 256'82 casos per cada 100.000 habitants.

A castalla hi ha en data de hui 834 contagiats des que va començar la pandèmia i la xifra de defuncions s'eleva a 21.

Des de l'Ajuntament indiquen que es tracta d'unes dades positives, que consoliden la tendència de baixada i animen a seguir amb el compliment de les normes higièniques i sanitàries.

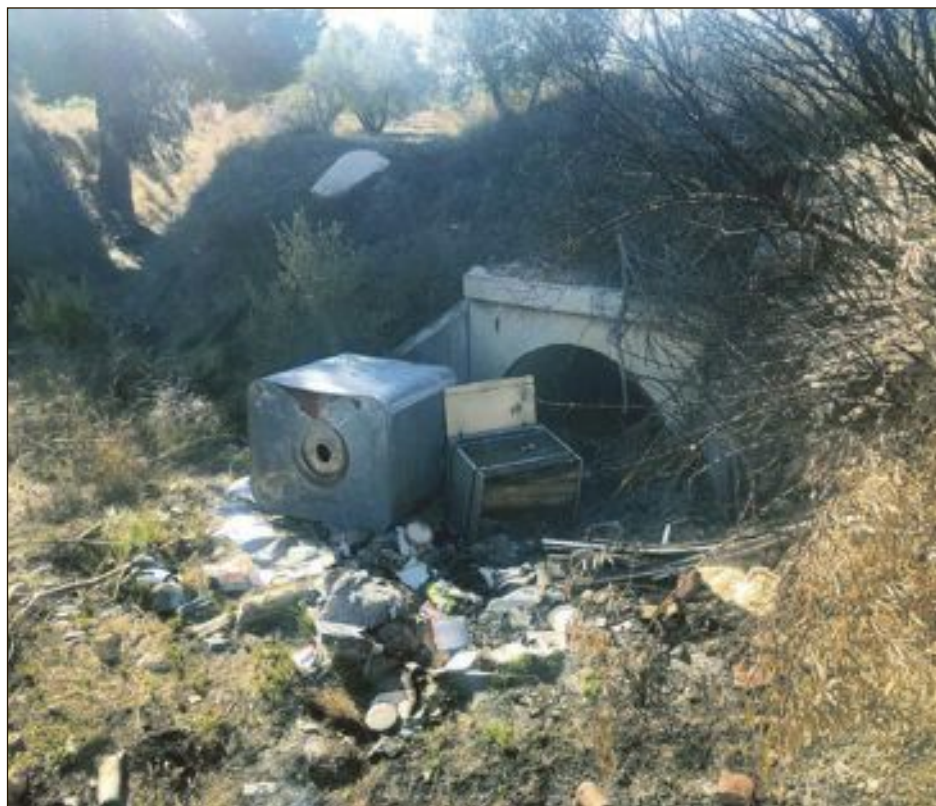

El vertedero ilegal sigue acumulando basura

El vertedero ilegal denunciado por vecinos afectados sigue acumulando basura y enseres. Como ya publicó este periódico, una de las vías de servicio de la autovía A7, en término de Castalla, se ha convertido en un vertedero ilegal en el que abunda todo tipo de materiales. Una zona que también ha sido incendiada de forma aparentemente deliberada.



El Consell obri el procés per a declarar Zona d'Especial Conservació el Maigmo i les serres de Castalla

La Conselleria d'Agricultura, Desenvolupament Rural, Emergència Climàtica i Transició Ecològica ha sotmés a informació pública la versió preliminar del projecte de decret del Consell pel qual es pretenen declarar com a Zona Especial de Conservació (ZEC) la Laguna de Salinas, els Salero i Cabecicos de Villena, el Maigmo i les Serres de la Foia de Castalla, l'Arenal de l'Almorxó de Petrer i la Serra de Salinas. Estos set enclavaments de l'interior de la província estan catalogats actualment com a Llocs d'Interés Comunitari (LIC) però el Consell vol ampliar el seu nivell de protecció.

onda 15
106,0 FM
Uniendo comarcas
Carrer Mig, 24 • Castalla
Tels. 96 556 06 01 - 865 522 453

Guillem
Agencia Inmobiliaria

688 98 33 66

MOVITEL TV
CONTIGO DESDE 1987
TU PROVEEDOR DE FIBRA ÓPTICA

Castalla (Alicante) C/Constitución, 18
Tel: 9665600607 - WhatsApp: 684413141
Consultar nuestra web: www.movitel.tv

Deporte

Envía la información de tu equipo, club o logros deportivos personales a:
deportes@escaparedigital.com

En el transcurso del LVII Campeonato de España Absoluto en Pista Cubierta celebrado en Madrid

El atleta colivenc Eusebio Cáceres renace desde el foso y se proclama Campeón de España en salto de longitud en pista cubierta

Cáceres consiguió el oro con un salto de 7'91m, su mejor marca personal en lo que va de temporada

Izan Villaverde. DEPORTES

El atleta colivenc Eusebio Cáceres, cuya carrera se había visto afectada en los últimos años por culpa de las lesiones, se desplazó al Polideportivo Municipal Gallur de Madrid el fin de semana del 19 al 21 de febrero para tratar de recuperar el título de Campeón de España en salto de longitud en pista cubierta.

“Lo mejor de mi carrera está por llegar, la vida me ha enseñado a no rendirme nunca”

En su primer salto, Cáceres dio un golpe encima de la mesa superando con creces su récord de la temporada (siendo este de 7'45m) con un más que aceptable 7'69m. Además, sus siguientes dos saltos no hicieron más que aumentar dicho récord, pasando del 7'69m a 7'83m. No obstante, sería en la cuarta ronda cuando conseguiría la marca que le volvería a hacer Campeón de España: Cáceres, logró ejecutar un salto de 7'91m, muy alejado de los



Eusebio Cáceres durante uno de sus saltos en la competición nacional

7'80m del madrileño Daniel Solís, quien logró el subcampeonato, culminando de esa manera su resurgimiento desde el foso y

haciendo un llamamiento directo a Pepe Peiró, seleccionador nacional, con respecto a las próximas convocatorias para el

Campeonato de Europa.

“Lo mejor de mi carrera está por llegar, la vida me ha enseñado a no rendirme nunca”, afir-

mó en rueda de prensa el colivenc, quien ya se entrena a la espera del llamado de la Selección.



Jorge Ureña

Ureña y Cáceres representarán a España en el próximo Europeo de Atletismo

Jorge Ureña y Eusebio Cáceres estarán en el próximo Europeo de Atletismo que se disputará en la ciudad polaca de Toru, entre los días del 4 al 7 de marzo.

En la prueba de longitud, Cáceres luchará por una medalla y Ureña, en heptatlón, por revivir el oro de Glasgow 2019.



Campeonato de España Absoluto en Pista Cubierta

El mediodista ibense Javier Mirón fue sexto en la final de 800m

I.V. DEPORTES

Tras proclamarse campeón de España sub-23 en Valencia, Mirón se desplazó a la capital del país este pasado fin de semana para participar en el Campeonato de España Absoluto en Pista Cubierta.

Su objetivo era claro: lograr entrar al podio del certamen para asegurarse una plaza en el próximo Campeonato de Europa. No obstante, aunque logró pasar en semifinales gracias a un tiempo de 1:50.89, Mirón acabaría la gran final en última posi-

ción, a pesar de contar con una mejora de más de un segundo, pasando de 1:50.89 a 1:49.68, tiempo igualmente muy lejano a los 1:47.91 de Álvaro De Arriba, campeón del torneo.

“Unas veces se gana, otras se aprende (...) lo peleé y me faltaron las fuerzas”, comentó el atleta ibense a través de su cuenta de Instagram en un post donde agradeció el apoyo recibido y anunció que ya había comenzado su entrenamiento de cara al Campeonato de España al aire libre que se disputará en unos meses.

La subida a 'Les Revoltes de Ibi' es el tramo seleccionado para dar fin al Campeonato de España de Montaña (CEM) 2021

Izan Villaverde. DEPORTES

Tras el éxito que supuso la subida a 'Les Revoltes de Ibi' del año 2018, donde el piloto local Cristóbal Mirón queda tercero en la categoría de Monoplazas, el CEM volverá a contar con el municipio ibense para finalizar la temporada 2021; siendo esta vez el fin de semana del 22 al 24 de octubre la fecha elegida para la competición.

La prueba, cuyo trayecto será el mismo trazado que en la anterior edición, con salida en el núcleo urbano del municipio ibense, y con una distancia final de 4'174 kilómetros y una pendiente media del 7'9%, se espera que tenga un impacto superior al que tuvo en años anteriores, donde registró hasta 15.000 aficionados y tuvo una gran cobertura por parte de los medios, recaudando un estimado de dos millones de euros gracias, en gran parte, a los más de 15 millones de receptores que obtuvieron los diferentes medios de comunicación.



La primer edición del rally Subida a les Revoltes d'Ibi, Trofeo Villa del Juguete-Costa Blanca se celebró del 5 al 7 de octubre con la disputa de la Fase B del certamen autonómico

LOS SÁBADOS DEL DEPORTE

DIRIGIDO ESPECIALMENTE A NIÑOS Y NIÑAS QUE SE ENCUENTREN EN ETAPA ESCOLAR

AIRE LIBRE + DEPORTE INDIVIDUAL + ENTORNO NATURAL

CADA SÁBADO PRACTICAREMOS UNA MODALIDAD DEPORTIVA

SENDERISMO - MTB - ESCALADA - ORIENTACIÓN - TRAIL RUNNING -
JUEGOS EN LA NATURALEZA - PARKOUR NATURAL - BIKE TRIAL

INSCRIPCIÓN: WWW.IBIDEPORTE.ES - ACTIVIDAD 100% GRATUITA

PRÓXIMAMENTE
SEGUN DATOS COVID

Ajuntament d'Ibi



**MOVEMOS LA
ECONOMÍA LOCAL**

**COMPRA EN CASA
COMPRA SEGURO**

ESCAPARATE
CON EL COMERCIO LOCAL

ESCAPATE



Actuación en Ibi del Coro de voces femeninas de la Generalitat Valenciana con motivo del 8 de marzo, Día de la Mujer

Página 20

LIBROS

EL LUNES NOS QUERRÁN NAJAT EL HACHMI

Esta es la historia de una joven de diecisiete años que desea encontrar la libertad para descubrir qué es lo que la hará feliz. Pero las condiciones de las que parte son complicadas. Vive en un entorno opresivo del que no le será fácil salir. Todo empieza el día en que conoce a una chica cuyos padres viven sin las ataduras de su comunidad. Su nueva amiga afronta los primeros retos que como mujer le presenta la vida con una ilusión y empeño que la fascinarán y la impulsarán a seguir sus pasos.

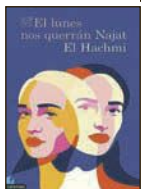

LOS MÁS LEÍDOS

Todo sigue tranquilo.....Chusé Izuel
De pronto oigo la voz del agua.....Hiromi Kawakami
Cada día es un árbol que cae.....Gabrielle Wittkop
Agua pasada.....Kopano Matlwa
Las gratitudes.....Delphine de Vigan
Librerías consultadas: Miralles, Plumier

E-MAIL: info@libreriaaplumier.com

PLUMIER

Colaborador en la crónica literaria
Constitución, 6 AC • Tel. 96 555 05 16 • IBI

DISCOS

DETROIT STORIES ALICE COOPER

Detroit stories es el álbum número 21 en solitario de Alice Cooper, con un título del que forma parte el nombre la ciudad en la que nació, en lo que es una vuelta a sus raíces. Con producción de Bob Ezrin. Con la colaboración de músicos como Wayne Kramer (MC5), Johnny 'Bee' Badanjek (Detroit Wheels) el bajista Paul Randolph. Como primer avance una versión del *Rock and roll* de la Velvet Underground. Dan continuidad *Our love will change the world*, original de Outrageous Cherry, y *Social debris*.



LOS MÁS OÍDOS

Future nostalgia.....Dua Lipa
Los dioses - con Ozuna.....Anuel AA
El último tour del mundo.....Bad Bunny
Afrodisíaco.....Rauw Alejandro
11 razones.....Aitana



CINE

EL DIABLO ENTRE LAS PIERNAS ARTURO RIPSTEIN

El Viejo, ya retirado, gasta su aburrimiento en deambular por la casa. Beatriz se escabulle en las mañanas a sus clases de baile de salón con pupilos tan rancios como ella. La única persona que accede a su hogar es Dinorah, una criada que ha llegado hace años a la casona. Ella es la única que sabe que sólo hay una cosa que rompe el tedio y aburrimiento de la pareja: los celos. Celos irracionales, por la reclusión que viven y por la edad. Y sin embargo, el Viejo la acecha, más allá de la lógica, más allá del amor.



EN CARTELERA

Dating Amber.....David Freyre
Del inconveniente de haber nacido.....S. Wolner
Erase una vez en Venezuela.....Anabel R. Ríos
Libreros de Nueva York.....D.W. Young
Pequeños detalles.....John Lee Hancock



El Jardín Botánico de Torretes en Ibi crea el pabellón de hierbas culinarias, con más de cien plantas comestibles, una parte halófilas

Este nuevo espacio es ideal para desarrollar prácticas con los alumnos de Gastronomía

La última apuesta impulsada por la Estación Biológica-Jardín Botánico de Torretes, en Ibi, es la creación del pabellón de las hierbas culinarias, concebido como un espacio dedicado a la gastronomía.

Desde el pasado verano, el personal de Torretes está cultivando cien plantas para consumo alimentario y, aunque hasta el momento, según explica el director, Segundo Ríos, "aún no han crecido todas pero ya tenemos más de 50 cultivadas y disponibles".

El pabellón de las hierbas culinarias cuenta con el apoyo de la Cátedra Carmencita de Estudios del Sabor Gastronómico de la Universidad de Alicante, de la Asociación de Mujeres en Gastronomía, cuya presidenta es la chef y restauradora María José San Román, y de algunas empresas alicantinas y murcianas.

Este nuevo espacio, que cuenta con un invernadero y unas jardinerías exteriores, es ideal para desarrollar prácticas y aprendizajes con los alumnos de los grados de Gastronomía y Artes Culinarias y Nutrición Humana y Dietética de la UA.



La *cakile maritima* es una pequeña planta carnosa de la familia de la col, que vive en la playa. Su uso está recogido en varias zonas de España y, a pesar de que estaba olvidado, los cocineros modernos lo están reutilizando



Las hojas de la escarchada (*Meibomia crystallinum*), tienen un sabor ligeramente salado y parecen estar recubiertas de cristales de hielo



Hinojo marino o fenoll marí (*crithmum maritimum*), planta que crece pegada al mar, vive en las rocas salpicadas por el agua salada con el que se realiza un encurtido muy apreciado en nuestra tradición local

"Los gourmets se van a sentir muy cómodos. Queremos ofrecer nuevas posibilidades rescatándolas del olvido, o dándoles nuevas posibilidades"

Como todos los nuevos espacios en Torretes, tiene una dedicación a una mujer muy especial, Sor Juana Inés de la Cruz, religiosa mexicana que ya por el siglo XVII cultivó la literatura, el arte gastronómico y la defensa de los derechos de la mujer.

De entre las plantas culinarias que están cultivando figuran las halófilas. Son plantas que presentan adaptaciones fisiológicas a los ambientes salinos. En la actualidad este tipo de plantas tienen mucha vigencia debido al aumento de la salinidad del suelo por factores como la intensificación de la agricultura y la escasez de lluvias. Así, los halófilos se ven como una oportuni-

dad a la hora de encontrar nuevas plantas comestibles.

Muchos de estos recursos vegetales ya se utilizaban para consumo por varios motivos, bien por hambrunas o bien porque son plantas ricas y palatables, como es el caso de la acelga del campo (*Beta maritima*), que vive entre los arenales y saladares de la playa, y que posteriormente se domesticó para su consumo humano dando lugar a las acelgas hortícolas.

Con la domesticación de las halófilas los investigadores han descubierto que el cultivo de estas plantas las hace más carnosas, indica Segundo Ríos. "Se están cultivando estas plantas silvestres, y sin tanto estrés, se desarrollan mucho más y son más palatables", aspecto que las

revaloriza de cara a la producción para la gastronomía.

"Los gourmets se van a sentir muy cómodos. Queremos ofrecer nuevas posibilidades rescatándolas del olvido, o dándoles nuevas posibilidades", afirma el biólogo.

El investigador de la UA distingue entre las plantas halófilas aquellas que se han cultivado desde antiguo, como es el caso del armuelle (*atriplex hortensis*), de la que dice "se ha cultivado muchísimo. Desde antiguo, y en época musulmana fue una hortaliza muy popular", o el hinojo marino o fenoll marí (*crithmum maritimum*), planta que crece pegada al mar, vive en las rocas salpicadas por el agua salada con el que se realiza un encurtido muy apreciado en nuestra tradi-

ción local. Los restaurantes de nuestra zona lo usan mucho. Se usa poniéndola en salmuera".

Pero, además, son muchas de estas plantas antiguas las que se están rescatando. La *cakile maritima* es un ejemplo. Es una pequeña planta carnosa de la familia de la col, que vive en la playa "donde arrojam las toallas", especifica. Su uso está recogido en varias zonas de España y, a pesar de que estaba olvidado, los cocineros modernos lo están reutilizando.

Otro caso es el de halófilas que, siendo populares en otras zonas geográficas son plantas nuevas aquí, como es el caso de la planta ostra *mertensia maritima*. "Esta viene de la zona nórdica de Europa. Es muy popular porque sabe a ostras".



El centro de estudio ubicado en el campus de la UA

La Universidad de Alicante evalúa el cambio climático en ecosistemas urbanos

El campus de la Universidad de Alicante se ha convertido en centro de estudio para evaluar el cambio climático en ecosistemas urbanos.

Durante las pruebas experimentales, el equipo de trabajo de la UA, liderado por el investigador del departamento de Ecología Santiago Soliveres, va a medir la respuesta a distintos tratamientos y condiciones de estudio.

Por un lado, la habilidad del ecosistema para capturar y almacenar CO₂ atmosférico (el

principal gas de efecto invernadero); y, por otro lado, biodiversidad de plantas y organismos del suelo, su capacidad para reciclar nutrientes o degradar contaminantes como el plástico, y la resistencia de las plantas más abundantes en nuestros jardines a plagas de insectos y hongos patógenos.

Con cámaras de techo abierto que aumentan entre 2 y 4°C la temperatura ambiental, los expertos podrán predecir el futuro de estos entornos de los que depende la sociedad.



El coro de la Generalitat Valenciana está compuesto por treinta voces femeninas

Actuación en Ibi del Coro de voces femeninas con motivo del 8 de marzo, Día de la Mujer

Las treinta voces femeninas del Cor de la Generalitat actuarán el 8 de marzo en el Teatro Río de Ibi coincidiendo con el Día Internacional de la Mujer.

Dirigidas por Óscar Payá Prats y acompañadas al piano por Francisco Hervás, el coro presentará un amplio repertorio de música sacra, poética y popular.

La primera parte estará dedica-

da a la música sacra con piezas que van desde el siglo XVI al XXI como: *Soberana Maria* atribuido a Mateo Romero; *Duo Seraphim* de Tomás Luis de Victoria; o *Miserere* de Eva Ugalde; *Os Justi* de Eleanor Daley y *Cantate Domino* de Josu Elberdin, entre otras muchas.

En el apartado de canciones populares, el coro interpretará

temas de Josep Vila i Casañas (sobre textos de Miquel Descot) como *cançó del conductor de núvols*, *cançó de finestra*, *cançó de la sabatera* i *cançó del forner*.

El coro actuará a las 19:30 horas y la entrada es gratuita, previa recogida de tickets en las taquillas del Teatro Río, en horario de jueves a viernes de 11 a 13 horas y de 10 a 21 horas.

L'ELECTE
DE RAMON MADAILLA
AMB JOSEP MANEL CASANY I ALFRED PICÓ
DIRECCIÓ DE CARLES SANJAUME
L'HORTATEATRE

DISSABTE 6 MARÇ - 2021
19.30 HORES
TEATRO RÍO IBI

VENTA DE ENTRADAS
BATIX
www.batix.com/teatroibi

TAQUILLAS DEL TEATRO RÍO
TEATRO RÍO

CONCIERTO FUNAMBULISTA

VIERNES 26 MARZO - 2021
21:00 HORAS
TEATRO RÍO IBI

VENTA DE ENTRADAS
WWW.BATIX.COM

TAQUILLAS del TEATRO RÍO

ESCAPARATE A su Servicio

GUÍA DE PROFESIONALES - COMPRA - VENTA - INTERCAMBIO - TRABAJO - CONTACTOS

TELÉFONOS DE INTERÉS

BIAR	
AMBULANCIA	96 580 30 68
AYUNTAMIENTO	96 581 03 74
BOMBEROS	96 581 11 65
CENTRO DE SALUD	96 581 11 66
CORREOS	96 581 08 10
CRUZ ROJA	96 580 20 12
FARMACIA	96 581 01 70
GUARDIA CIVIL	96 580 03 87
OFICINA DE TURISMO	96 581 11 77
PRACTICANTES BIAR	96 581 06 84
POLICIA LOCAL	96 581 13 60

CASTALLA	
AYUNTAMIENTO	96 656 08 10
CÁRITAS PARROQUIAL	96 656 08 01
CASA DE LA CULTURA	96 656 00 28
CENTRO DE SALUD	96 656 13 76
CORREOS	96 656 09 36
GUARDIA CIVIL	96 656 00 29
ONDA 15 RADIO	96 656 06 01
POLICIA LOCAL	96 656 10 76
TAXI	627 951 724

IBI	
AYUNTAMIENTO	96 555 24 50
BOMBEROS	96 555 11 12
C. DE SALUD 1 CITA PREVIA	96 555 87 00
CENTRO DE SALUD 2	96 555 86 50
C. DE PLANIF. FAMILIAR	96 555 46 47
C. SOCIAL POLIVALENTE	96 555 09 34
C. CULTURAL DE LA VILLA	96 555 46 50
MUSEO DEL JUGUETE	96 555 02 26
MUSEO DE LA BIODIVERSIDAD	96 555 31 68
CORREOS	96 555 23 90
CRUZ ROJA URGENCIAS	96 555 22 21
ESCAPARATE	96 555 20 38
GUARDIA CIVIL	96 555 35 21
OFICINA DE EMPLEO	96 555 33 82
PARADA DE TAXIS	96 555 42 19
POLICIA LOCAL	96 555 00 78
RADIO IBI	96 555 31 81
SERVICIOS SOCIALES	96 555 46 11
AMBULANCIA SVB	96 555 11 12

ONIL	
AYUNTAMIENTO	96-654 4745
BOMBEROS	96 655 11 12
C. CULTURAL DE LA VILLA	96 655 73 06
CENTRO DE SALUD	96 655 76 29
CORREOS CAJA POSTAL	96 556 49 93
GUARDIA CIVIL	96 556 40 10
LA FRESCA FM RADIO	96 556 53 53
POLICIA LOCAL	96 556 40 01

TIBI	
AYUNTAMIENTO	96 561 70 86
BOMBEROS	96 561 71 02
CASA DEL MÉDICO	96 561 71 03
FARMACIA	96 561 72 29
POLICIA LOCAL	96 561 71 02
PRACTICANTE	96 561 71 74

FARMACIAS DE GUARDIA IBI

VIERNES 26	LDA. ISABEL BONILLO C/ Les Eres, 71
SÁBADO 27	LDO. DIEGO MARTÍNEZ-GUINEA C/ Mayor, 31
DOMINGO 28	LDA. MÓNICA COLOMA Avda. La Paz, 41
LUNES 1	LDA. PILAR PAYÁ FERRÁNDEZ Avda. La Paz, 2
MARTES 2	LDA. JULIA ROMERO VILLA C/ Constitución, 15
MIÉRCOLES 3	LDA. M ^a DEL MAR BONMATÍ GÓMEZ C/ Jaime I, 5
JUEVES 4	LDO. J. PELEGRÍN CARCELÉN Avda. Miguel Hernández, 37
VIERNES 5	LDA. INMACULADA JIMÉNEZ C/ Médico Anguiz, 2

Farmacias Castalla
Ldo. F. Blas Carrillo -Convento, 18-, del 22 al 28
Lda. Carmen Márquez -Constitución, 71-, del 1 al 7
Francisca Miralles -Av. de Onil, 58-60, del 8 al 14
Lda. Eva Alonso -Tr. Q. Camins, 12-, del 15 al 21

Farmacias Onil
Lda. Inmaculada Gimeno -Av. de la Paz, 36, del 22 al 28
Ldo. Andrés M^a Asensio -Constitución, 17-, del 1 al 7
Lda. Ángela Martí -El Portal, 11-, del 8 al 14

El sábado 27 de febrero, a las 19 horas, en la iglesia de Santiago Apóstol

Las cofradías de Semana Santa de Ibi presentan la revista y el cartel

La junta local de cofradías de Semana Santa, que preside Rafael Miró, ha organizado para el sábado 27 de febrero la presentación de la revista y el cartel anunciador de la Semana Santa de 2021.

El acto se celebrará en la iglesia de Santiago Apóstol, después de la eucaristía de las 19 horas y la organización pide a los feligreses que confirmen su asistencia (al teléfono 625.187.530) ya que el aforo es limitado con motivo de las restricciones sanitarias.

Como ha venido informando este periódico, la Diócesis de Orihuela-Alicante comunicó a mediados de enero la suspensión de todas las procesiones y estaciones de penitencia por la vía pública de las cofradías y hermandades, manteniéndose únicamente las celebraciones litúrgicas de la Semana Santa.



Celebración del Viernes Santo de 2019 en el interior de la parroquia Santiago Apóstol de Ibi

EL TIEMPO

	VIERNES 26 feb.	SÁBADO 27 feb.	DOMINGO 28 feb.	LUNES 1 mar.	MARTES 2 mar.	MIÉRCOLES 3 mar.	JUEVES 4 mar.
	14° 5°	14° 4°	12° 5°	12° 6°	11° 7°	13° 6°	13° 5°
06:00	7°	5°	6°	7°	8°	7°	6°
14:00	14°	14°	12°	12°	11°	13°	13°
20:00	7°	7°	7°	8°	8°	8°	7°
Lluvia	0 mm	0 mm	0.1 mm	0.3 mm	0 mm	0 mm	0 mm
Viento	10 km/h	13 km/h	17 km/h	18 km/h	20 km/h	10 km/h	7 km/h

SUDOKU

	8		4	7			9	
	4		2	5				1
9	7	2		8	3		5	
2						1		
5		8	3		2			
4	3	9						8
	9		5				8	7
8								
					4		1	

MIÉRCOLES
Día del Cliente
EN DOMICILIO

6.50 Pizza o pasta + postre o bebida

PastaMania
96 555 40 83

Limpiezas GARVI s.l.

una solución para cada necesidad

- Contratos de Mantenimiento
- Centros Oficiales
- Colegios
- Oficinas
- Limpieza de Circulいたes
- Fachadas
- Conservación de techos de alcantarilla y tuberías
- Extracción de fosas sépticas y Pozos Negros
- Servicios Especiales de Pulidos y Aborillados

Pol. Ind. L'Alfag II • C/ Cuenca, 32 • IBI
Tels. 96 655 17 26 - 96 655 17 27
Móvil: 610 419 655 • Fax: 96 655 17 27

mi Sabores
GOLOSINAS... Pan, Bollería, Pastelería, Helados, Bebidas

Ibi
Doctor Ferrán 1
Enfrente Plaza Sanchis Banús
602 240 018

Castalla
República Argentina, 39
865 799 263

nuestros profesionales
www.escaparatadigital.com

Guía a su servicio

para aparecer en esta sección:
Tel. 96 655 20 28
comercial@escaparatadigital.com

Alimentación

Mil Sabores.- Golosinas, panadería, bollería, pastelería, helados y bebidas. C/ Dr. Ferrán, 1 Ibi. **Tel. 602 240 018**
Avda. República Argentina, 39 Castalla. **Tel. 865 799 263**

Artes Gráficas

Gráficas Crisval.- Folletos, catálogos, impresos. C/ Sevilla, 33, Ibi. **Tel. 96 555 47 84**

Asesorías Contabilidad

Asesoría Salfe.- Fiscal-Laboral-Contable. Tramitación autoliquidación del impuesto sobre sucesiones. Reyes Católicos, 12 Ibi. **Tel. 96 555 43 54. Fax 96 655 24 30**

Fleonil.- Asesoría integral de empresas: Fiscal, laboral, empresarial y financiero. Av. Constitución, 27 - 2º Dcha. Onil **Tel. 96 655 78 79**
Fax: 96 556 47 93

Bares-Rtes.

El Picaor.- Especialidades, Lomo ibérico, Jamón de jabugo, arroz a banda, Ctra. Ibi-Castalla, Km 1 Ibi **Tel. 96 555 35 43**

Erre que erre.- Gastrobar. C/ Amado Brotons, 11 Ibi. **Tel. 966 33 60 46**

La barra del Erre.- Bar. C/ Empedrat, 18 Ibi. **Tel. 865 521 256**

L'ermita d'Oria.- Cervecería cafetería. Plaza de la Foia, 5 Ibi. **Tel. 661 821 067**

Nou Sambori.- Cervecería, cafetería, bar. Tapas caseras de elaboración propia. Terraza todo el año. Av. de la Paz, 11 Onil. **Tel. 965 037 667 - 687 663 461**

Restaurante Continental.- Cocina de producto, menú diario, carnes y mariscos de primera. Av. Juan Carlos I, 47, Ibi. **Tel. 603 574 165**

Restaurante Serafines.-

Comida típica de la zona a la carta. Subida San Pascual, s/n Ibi. **Tel. 96 655 40 91**

Salones Tuareg - Els Molins

Hostelería.- Desayunos y cenas, todo tipo de celebraciones. Carrer Les Eres, 75 Ibi. **Tel. 647 697 329**

Belleza

Begoña Estilistas.- Peluquería, Estética, Maquillaje, Láser, Caracterización, Micro-pigmentación, Fotodepilación... C/ Murillo, 11 Ibi. **Tel. 966 551 440.** Av. de la Provincia, 2 Ibi. **Tel. 966 554 068.** El Camí, 59 Alcoy. **Tel. 965 545 808.**

Cafeterías-Pubs

Cafetería d'Azorín.- Tu lugar de encuentro. Sólo buen café. Avda Juan Carlos I, 31 Ibi.

Carpinterías

Carpintería de aluminio Castelló.- Puertas y ventanas sin obra. Mamparas de baño, presupuestos sin compromiso. Avda. Azorín, 23 Ibi. **Tel. Fax: 96 655 17 38**

Centros Comerciales

AMAT.- Establecimientos Amat Centro. Constitución, 9 y 10 Ibi. **Tels. 96 555 24 38 - 96 555 23 73**

Clínicas Dentales

Clínicas Linea Dental.- Tu sonrisa es nuestro compromiso. Doctor César G. Rubio Facelli. Av. Juan Carlos I, 56, 1º Ibi. **Tel. 96 633 13 51.** Av. de la Paz, 8, 1º Onil. **Tel. 96 655 78 87.**

Fabian López Clínica Dental.- Calidad y confianza (ya no es un secreto). www.clinicadentalfabianlopez.com. Av. Juan Carlos I, 39 Ibi. **Tel. 96 655 11 41.**

Cocinas

EHL.- mobiliario de cocina de fabricación alemana, electrodomésticos, accesorios, diseño y gestión de reformas Constitución, 17 Ibi. **Tel. 96 555 12 81**

Construcción

Sola decoración.- Todo para la construcción. Serv. de grúa, transportes y contenedores. Cocinas y baños. Decoración interiores. Av. Azorín, s/n Ibi **Tel-Fax: 96 555 13 56**

Desatascos

Desatascos Les Hortes.- Servicios 24 horas desatascos y fontanería. **Tel. 637 537 862**

Deportes

Sport Tono Inter Sport.- Todo en ropa deportiva y complementos para la práctica de tu deporte favorito. Pol. La Marjal, C/ Tramuntana, 13 Onil. **Tel. 96 556 44 71.** C/ Convento, 21 Castalla. **Tel. 96 556 08 55.** C/ 9 d'octubre, 1 Ibi.

Electricidad

Tello Electricidad, c.b.- Domótica, automatismos, electricidad industrial, TV-TDT-sonido. Av. de la Provincia 2-D Ibi **Tel. 96 555 07 17.**

Electrodomésticos

Ibitel.- Electrodomésticos, telefonía móvil, audio-video. Avda. Juan Carlos I Ibi. **Tel. 96 555 46 67**

Radio Amorós.- Electrodomésticos, Hi-Fi, TV, video, informática, aire acondicionado, servicio técnico propio. Constitución, 17 Ibi. **Tel. 96 555 12 81**

Floristerías

MiroMar Floristería.- Una flor en el momento y lugar que tú desees. El Salvador, 9 Ibi. **Tel. 96 655 19 96**

Nuestros profesionales, cuestión de confianza



ARTES GRÁFICAS CONTABILIDAD FONTANERÍAS
CARPINTERÍAS CRISTALERÍAS CAFETERÍAS MODA
CONSTRUCCIÓN LIBRERÍAS ÓPTICAS LIMPIEZA
INFORMÁTICA FOTOGRAFÍA MOTOR TINTORERÍAS
Y MÁS, MUCHO MÁS

Nuestros profesionales también en:
www.escaparatadigital.com

Fontanerías

Montacal.- Calefacción, aire acondicionado, fontanería, gas, piscinas, riegos, mantenimiento industrial, redes contraincendios. San Pascual, 20 Ibi. **Tel. 96 555 24 74**

Fotografía

Inma Juan.- Estudio fotográfico. Reportajes de eventos sociales y fotografía de producto y arquitectura. Avda. Constitución, 37 Onil. **Tel. 96 556 48 57**

La Fototeca.- Fotografía y videografía. Reportajes eventos sociales y revelado online. C/ Joan Beneyto, 4 Castalla. **Tel. 657 980422**

Verdú.- Estudi Fotogràfic. Av. de la Paz, 17 Onil. **Tel. 96 655 76 77**

Manolo Fotógrafo.- Fotografía creativa. Manuel Iváñez. Tibi, 6 Ibi **Tel. 96 655 07 16**

Raúl Fuster Fuster.- Estudi Fotogràfic. Azorín, 2 Castalla. **Tel. 96 656 05 99**

Ruiz Fotografía.- Estudio fotográfico. Reportajes de eventos. C/ Tibi, 8, Ibi, Ali-cante **Tel. 965 55 14 25**

Salva Asensi.- Fotógrafo de eventos. Sierra de Mariola, 11 Onil. **Tel. 685 603 590**

Gimnasios

EnerGym.- Gimnasia de mantenimiento, karate infantil y adultos, aerobio, fitness, spinning, yoga, pilates, etc... Jove-lanos, 1 Ibi. **96 655 12 60**

Inmobiliarias

Guillem Agencia Inmobiliaria.- Ibi. **Tel. 688 983 366.**

Inmobiliaria Rojas.- Precios irresistibles. Av. Juan Carlos I, 63 Ibi. **Tel. 616 015 392**
www.inmobiliariarojas.es

Internet

Escape Network.- Desarrollamos proyectos de internet personalizados para empresas. www.grupoescape.com **Tel. 96 555 37 56**

Marucom.- Internet rural. Casas, casas de campo,

pymes. Soluciones económicas, rápidas y eficientes. C/ Alcalde Juan Rico, 7 Castalla. **Tel. 96 556 21 46 - 639 124 519**

Joyerías

Estilor Joyeros.- Taller de reparación y fabricación propia. Avda. de la Paz, 20 Ibi. **96 655 24 49.** Sta. Rosa, 6 Alcoy. **96 652 13 04.** Carrefour (Petrel). **96 537 75 02**

Javi's Joyeros.- Pablo Sorozábal, 10 Ibi. **Tel. 96 655 20 18**

Libros-Papel

Avenida.- Librería-papelería 'Nines'. C/ Pared del Real, 6 Onil. **Tel. 96 556 47 40**

Papelería librería Miralles.- C/ San José, 1. Ibi **Tel. 96 555 22 77**

Plumier.- Librería, papelería. Constitución, 6 AC, Ibi. **Tel. 96 555 05 16**

Limpieza

Limpiezas Garvi.- Limpieza de alcantarillado, tuberías, fosas sépticas. Naves industriales. C/Cuenca, 32 Ibi. **Tel. 96 655 17 27**

Mármoles

Ibimármol S.L.- 'En Ibi, desde 1973 dando forma a su imaginación en trabajos de piedras, mármoles, granitos y silestone'. Av. Valencia, 35 Ibi. **Tel. 96 555 16 29**

Moda

Dardo.- Moda Hombre. En Onil, C/Biar, 12 **96 556 51 20.** En Castalla, C/Rey Don Jaime, 15 **96 656 04 32.** En Ibi, C/2 de Mayo, 3 **96 655 28 73**

Motor

Ibimotor-Wagen.- Especializados en mecánica en general, chapa y pintura. Av. de la Provincia, 84 Ibi. **Tel. 96 555 35 07 - 626 999 789**
Lavadero Km 0.- Limpieza de

vehículos y tapicería, lavado de motor, accesorios en general, cambio de aceite y filtros, reparación de tapicería. Recogida y entrega a domicilio. Rafael Alberti, 5 Ibi. **96 638 18 58 - 617 146 337**

Talleres Gis-Ver.- Venta de vehículos nuevos y de ocasión, mecánica y electricidad, chapa y pintura, neumáticos, seguros y alquiler de coches. Av. de la Provincia, 7 Ibi. **Tel. 96 555 02 65 - 96 555 00 26**

Xirau.- Mecánica, neumáticos, chapa, pintura, vehículos de ocasión y seguros. C/ León, 3, nave 2 Ibi. **Tel. 96 555 34 17**

Muebles

Duet.- Cocinas, armarios, vestidores, panelaciones, puertas, portones, tarima, parquet, baños, reformas, interiorismo, diseños 3D. www.duetsoluciones.es C/Lepanto, 13 Castalla. **Tel. 96 556 10 06.**

Ideas Mobiliario.- Instalaciones, amueblamientos integrales. Miguel de Cervantes, 17 Ibi. **Tel. 96 655 35 56**

Tengo Mueble.- Visitenos y aproveche nuestras ofertas. Av. Juan Carlos I, 35 Ibi. **Tel. 965 038 363**

Ópticas

Ibi Óptics.- Óptico optometrista, audiología, contactología. Plaça Miguel Servet, 4 Ibi. **Tel. 96 655 36 90**

Pizzerías

Pizzería PastaManía.- Rte. Brasería. Servicio a domicilio. Avda. Juan Carlos I, 97. Ibi. **Tel. 96 555 40 83**

Promotores

Construcciones Viro.- Promueve viviendas con garage, trastero y local con parque infantil privado, (EEE 'B'), Ramon y Cajal, 2, Ibi. **Tel. 96 555 02 71**

Publicidad

DAOS Publicitat, S.L.- Artículos de publicidad, ropa laboral y de seguridad. Castalla. **Tel. 966 560 231**

Seguridad

Intruder Alarm Systems.- Instalación y mantenimiento. Sistema de Alarma. D.G.P. Nº 3963. P. I. l'Alfaç III C/ Zamora, 11 Ibi. **Tel. 966 555 086.**

Seguros

Josep Asegurances.- 'Por lo que más quiera, asegúrese'. C/ Alfonso VI, 2 AC Ibi. **Tel. 96 555 48 42**

Televisión

Intercomarcal Televisión.- Pza. Casinos, 18 Castalla. **Tel. 96 656 10 89 Fax: 96 556 15 92**

Movitel.- Televisión por cable. C/ Fermin Bernabeu, 3 Castalla. **Tel. 96 656 06 07 Fax: 96 556 12 76**

Tintorerías

Tintorería Domingo.- Lavandería, limpieza en seco. Profesionales en toda clase de pieles, alfombras, mantas, edredones. Murillo, 19 Ibi **Tel. 96 655 05 41**

Transportes

Ibitrans.- Servicio Nacional e Internacional de Transportes. Cuenca, 11 Ibi **Tel. 96 555 13 01 Fax: 96 655 01 69**

Viajes

Ibiviajes.- Somos especialistas en cruceros. Consulta nuestras ofertas con las mejores compañías. Av. de la Paz, 18 Ibi. **Tel. 96 655 41 42**

Zapaterías

Calzados Cristi.- Con toda la moda de la temporada. Av. Juan Carlos I, 49 y C/ Jijona, 3 Ibi. **Tel. 96 555 08 35**



también en la web

Anuncios gratuitos*

www.escaparatedigital.com

INMUEBLES

Inmobiliaria La Foia necesita viviendas en venta y alquiler para atender demandas de clientes. Tel. 96 655 27 05.



Inmobiliaria Rojas: Ibi, Casa 140 metros, 3 dormitorios, comedor, cocina, 2 baños, patio delantero, totalmente reformada, frente colegio Teixereta, muy buena orientación, 119.000€. Tel. 616 015 392.

Inmobiliaria Rojas: Ibi, 10 Duplex situados en edificio Tot Cable, desde 100.100€ incluyen 2 garajes, se escuchan ofertas entorno 10% descuento. Tel. 616 015 392.

Inmobiliaria Rojas: Ibi, Piso en Calle Castalla, 150 metros, 4 dormitorios, comedor, cocina, 2 baños, calefacción, 65.000€. Tel. 616 015 392.

Inmobiliaria Rojas: Ibi, Pisos de Obra nueva desde 117 metros, 3 dormitorios, 2 baños en zona centro de Ibi desde 117.000€ ULTIMAS VIVIENDAS. Tel. 616 015 392.



Inmobiliaria Guillem: INFORMA que se necesitan viviendas en alquiler para atender demandas de clientes. Tel. 688 98 33 66.

Inmobiliaria Guillem: Se vende piso 1º en Calle Castalla de Ibi con 112 m², 4 dormitorios, 35 m² de salón, patio de luces con terraza grande y lavadero, balcón, 2 baños, ventanales de aluminio, buenas vistas. ¡¡¡¡Todo por solo 52.500€!!! Tel. 688 98 33 66.

Inmobiliaria Guillem: AHORA TAMBIÉN ALQUILER CON OPCIÓN A COMPRA. Se vende reformada casa de pueblo en el barrio de les Costeretes de Ibi, con 4 plantas, baño y cocina reformados, 5 habitaciones, amueblado 3 buhardillas, hayar de leña, terraza exterior en fachada de 25m2. Todo por solo 57.000€¡¡¡AHORA 42.500€!!! Tel. 688 98 33 66.

Inmobiliaria Guillem: AHORA TAMBIÉN ALQUILER CON OPCIÓN A COMPRA. Se vende CASA ESQUINA zona Dulzura en Ibi frente parque del Dragón, de dos plantas, con 125m² aprox, planta baja garaje y baño planta primera, dos habitaciones, baño, cocina con despensa, terraza, salón comedor ¡¡¡¡TODO POR SOLO 59.000€!!! Tel. 688 98 33 66.

Inmobiliaria Guillem: BAJADA DE PRECIO ¡¡¡¡AHORA 150.000€!!! Chalet en Terol de 272m² todo nuevo, garaje, salón de 35 m², terraza, 3 habitaciones, todo nuevo, cocina , 2 baños, 1 aseo, chimenea, barbacoa, gran sótano de 136m², luz y agua , listo para entrar, jardín, vallado, aire acondicionado, etc. ANTES 165.000€ ¡¡¡¡INFORMESE!!! Tel. 688 98 33 66.

Busco piso o casa en alquiler, amueblado, o también habitación. Tel. 651 023 640.

Busco piso en alquiler, económico. Soy una persona muy responsable. Tel. 642 379 949.

Busco piso pequeño o habitación, para alquilar. Tel. 643 924 934.

Se vende carnicería en el ¡¡¡MERCADO CENTRAL!!! Por jubilación, con muy buena clientela. Interesados llamar al: 616 403 028 - 685 199 177.

Busco habitación en Onil, Ibi, Castalla, preferiblemente casa de campo. Tel. 605 573 171.

Vendo terreno rústico común (21.662m²) con casa-almacén de 210m² (escriturado pero sin terminar) en Onil, zona 'La Cova'. Está a 3 km. del casco urbano, próximo a la CV-802. Calle asfaltada por un lado, y de tierra por el otro. Vistas panorámicas. Sol todo el día. Todo el bancal plantado de almendros y algunos olivos e higueras. Ideal para vivir todo el año. El agua está a 30 m. de profundidad (coste pozo=3.000€). Se pueden segregar 10.000 m² y construir otra edificación de 600m² en 3 alturas (sótano, planta baja y 1º). Todo legalizado y escriturado. 100.000€ Tel. 656 442 666.

SE PRASPASA CERVECERÍA-Cafetería por enfermedad y prejubilación, todo montado e ingresos demostrables, precio muy interesante, estaría un mes o dos meses ayudando al que se lo quede. Tel. 687 663 461.

Traspaso bar-restaurant en Onil funcionando. Urgente problemas familiares. Local 400 mts. Bien ubicado, equipado y climatizado. Salón 50 comensales + terraza 25 comensales (ampliable) y reservado 80 comensales. Despensa y almacén gran capacidad. Moto de reparto. 30.000€(negociables) Imprescindible ver el local para negociar. Tel. 619 801 288.

Se busca chica/o para compartir piso en Ibi. Tel. 642 421 990.

Se alquila bar-cafetería en Ibi. En pleno funcionamiento y con muy buena clientela. Tel. 610 341 828.

Se vende plaza de garaje en Castalla, calle Blasco Ibañez, 12. Ubicada en primera planta, fácil aparcamiento. Cabe un vehículo grande y una moto. Precio: 7.500€(negociables). Tel. y whatsapp 653 218 882 (Andrés). andresruisan@gmail.com

MOTOR

Vendo patinete eléctrico Mywigo, a estrenar. Precio 60€ Tel. 639 755 817.

Necesito coche preparado para minúsválido, donado o muy barato. Tel. 633 199 175.

Vendo Kia Río 1.3 gasolina, ITV pasada, revisión hecha, estado nuevo, por 6.900€ Tel. 609 680 911.

Vendo Moto Gilera Nexus 125cc con 21.000 km, recién revisada con cambio de rodillos nuevos, ruedas y aceite, ideal para circular en ciudad, precio 1.300€negociables, del año 2009, muy bien cuidada y siempre duerme en cochera. Tel. 676 896 611.

Vendo remolque. Precio a convenir. Tel. 686 183 431.

EMPLEO

OFERTAS:

Se busca chica española para cuidado de persona mayor. Noches y fines de semana. Tel. 629 694 958.

Se necesita camarero/a para cervecería cafetería en Onil, interesados llamar al 687 663 461.

Se necesita camarero/a joven, con experiencia, para trabajar en bar restaurante de Ibi. Jornada completa. Mandar CV a lasolanademurphy@gmail.com.

Se necesita cocinero/a y jefe de sala para restaurante en Onil, con buena clientela y capacidad para 180 comensales. Tel. 676 541 223.

EMPRESA DE IBI necesita MATRICERO-AJUSTADOR CON EXPERIENCIA. Contacto: 630 038 604.

Se necesita ayudante de cocina para restaurante en Tibi. Todo el año. Con coche propio. Tel. 687 574 056.

Empresa de Ibi necesita personal para cubrir puestos de: oficial de 1º matricero-ajustador y oficial de 1º técnico de control numérico.Tel. 630 038 604.

Se necesita fontanero con experiencia. Interesados llamar al teléfono 695 479 627.

Empresa de hostelería en Ibi busca personal para trabajo de camarero/a. Interesados enviar curriculum a: bartender.ibense@gmail.com.

Se necesitan operarias para tareas de producción, trabajo todo el año con contrato laboral. Interesadas enviar curriculum vitae a curriculummaxi@gmail.com

DEMANDAS:

Señora se ofrece para cuidar enfermos, personas mayores o niños los fines de semana y también para trabajos de limpieza. Tel. 651 023 640.

Se ofrece señora para cuidado de personas mayores y niños. Horario flexible. Interna o por horas. Con mucha experiencia y buenas referencias. Tel. 672 541 357.

Se ofrece chica para cuidar personas mayores Interna. 550€/al mes. Tel. 637 065 066 - 627 257 775.

Se ofrece señora para cuidar personas mayores (alzheimer), con mucha experiencia. Horario a convenir. Tel. 646 102 080.

Busco trabajo para cuidar personas mayores, dependientes, discapacitados, niños. Noches, días, fines de semana y festivos. Tengo 46 años y mucha experiencia. Muy responsable y trabajadora. Dentro o fuera de Ibi. Tengo coche propio. Tel. 651 830 073.

Se ofrece chica con experiencia para el cuidado de ancianos. Interna o por horas. Disponibilidad inmediata. Tel. 625 459 774.

Busco trabajo de limpieza, recepcionista o atención al cliente. Tel. 611 044 392.

Diseñador industrial busca trabajo, con conocimiento de control numérico CNC, inglés atención al cliente, etc. Tel. 75 48 32 16 81.

Busco trabajo de interna, tengo experiencia en el cuidado de personas mayores. Tel. 666 817 520.

Busco trabajo para el cuidado de personas mayores, interna o externa, o por horas; tengo mucha experiencia. También para trabajos de limpieza. Tel. 643 956 645.

Busco trabajo cuidando personas mayores, por horas, por días o de interna, con recomendaciones y experiencia. También hago limpieza por horas. Tel. 663 596 927.

Busco trabajo para limpieza, cuidar personas mayores, cocina, bar,... Tel. 643 925 186.

Señora responsable y trabajadora, se ofrece para limpiar casas por horas o cuidado de personas mayores, bien por horas o como prefieran. Disponibilidad de horarios. Tel. 628 031 465.

Busco trabajo cuidando de personas mayores así sea de medio tiempo o por horas y también de limpieza, en Ibi. Tel. 632 456 990.

Busco trabajo limpieza de hogar, cuidado de personas mayores. Cuento con experiencia. Tel. 651 549 835 (Estefanía).

Busco trabajo como acompañante-cuidadora de personas mayores y niños, aseo de pisos... Tel. 632 055 073 (Marleny).

Se ofrece señora responsable, con muchos años de experiencia y muy buenas referencias para el cuidado de personas mayores. Por horas, a tiempo completo o por las noches. Incorporación inmediata. Tel. 642 740 920.

Señora con experiencia, limpieza de casas y cuidado de personas mayores. Interna o externa. Trabajo por horas. Tel. 633 650 480.

Persona adulta con experiencia y buenas referencias busca empleo. Tel. 634 882 314 - 666 813 412.

Matrimonio sin carga familiar se ofrece para guardeses en zona rural y trabajos agrícolas. Es de urgencia, para cubrir necesidades básicas. Con experiencia, ambos de 37 años y muchas ganas de trabajar. Tel. 667 022 453. yanramello@gmail.com

Mujer responsable y trabajadora busca trabajo para limpieza por horas, cuidado de niños y personas mayores, empresas, montaje, apta para cualquier trabajo. Tel. 640 058 630.

Persona responsable busco trabajo como peón o ayudante de construcción. Disponibilidad inmediata. Tel. 623 340 930.

Chico busca trabajo como camarero, ayudante de cocina, fábrica o cuidado de personas. Con experiencia. Incorporación inmediata. Tel. 612 565 575.

Mujer busca trabajo para limpieza o cuidado de niños y personas mayores. Con experiencia. Por horas o media jornada. Disponibilidad inmediata. Tel. 694 508 263.

Se ofrece chica para el cuidado de personas mayores, limpieza. Por horas. Tel. 651 332 952.

Se ofrece señora para cuidado de personas mayores y niños, o interna. Tel. 634 385 004.

Se ofrece señora para cuidado de personas mayores, a horas o fines de semana. Tel. 651 519 223.

Se ofrece chico para trabajar de fontanero o electricista. Tel. 643 924 934.

Chico busca trabajo como camarero, ayudante de cocina, fábrica o cuidado de personas. Con experiencia. Incorporación inmediata. Tel. 692 951 088.

Se ofrece chica para trabajar en cuidado de personas, niños, tareas del hogar o en hostelería. Para Ibi, Alcoy y alrededores. Tel. 643 924 934.

Se ofrece señora para cuidado de personas mayores y niños, con mucha experiencia, y también para trabajar en fábrica, empleada de hogar u hostelería. Disponibilidad completa. Tel. 633 416 497.

Busco trabajo por horas, y también media jornada, y limpieza por horas. Tengo coche y puedo desplazarme. Tel. 686 674 778.

Busco trabajo en fábricas o de camarero, con experiencia, incorporación inmediata. Tel. 698 925 247.

Busco trabajo de camarera o recepcionista. Con experiencia y responsable. Tel. 636 993 864.

Se ofrece chica para trabajar cuidando personas mayores, niños, cocinera, camarera... Interna o por horas. Disponible Ibi, Alcoy y alrededores. Tel. 643 924 798.

Señora responsable y sería se ofrece para cuidar personas mayores o niños y limpieza. Interna, externa o por horas. Tel. 632 107 740.

Se ofrece chica con experiencia en cuidado de ancianos. Urgente. Tel. 687 618 983.

Se ofrece chica para cuidado de personas mayores o niños, interna o externa. Muy responsable y con experiencia. Tel. 643 887 573.

Busco trabajo para cuidar personas mayores o para limpieza, interna, externa o por horas. Tel. 642 625 360.

Busco trabajo. Boliviana de 50 años sin cargas familiares, con experiencia en cuidado de personas mayores y niños, limpieza, cocina. Interna o externa, o por horas. Tel. 633 650 480 (Lety).

Busco empleo de limpieza, por horas y cuidado de personas mayores, fines de semana. Tel. 602 150 683.

Busco empleo: cuidadora de personas mayores (interna o externa), limpieza, friegaplatos. Tel. 612 404 365.

***Todos los anuncios de compra-venta entre particulares son gratuitos excepto Sección Inmobiliaria y Motor: 10 €(20 palabras)**

Envía este cupón a: **ESCAPARATE, Av. Juan Carlos I, 63, entlo. IBI** o por correo electrónico a: **escapate@escaparatedigital.com**

ANUNCIOS GRATUITOS — CLASIFICADOS

Nombre
Tel.
Texto
.....
.....
.....

Señora se ofrece para labores del campo, cuidado de niños o ancianos y limpieza y jardinería. Tel. 659 567 497.

Chica busca trabajo en cuidado de niños o ancianos, camarera, limpieza... Tel. 722 694 634.

Busco trabajo para cuidar personas mayores o para limpieza, interna, externa o por horas. Tel. 602 402 422.

Chica honrada y responsable busca trabajo en Ibi. Cuidado de ancianos, niños, ayudante de cocina o limpieza. Tel. 642 674 578.

Busco trabajo en fábricas, montajes o en el campo, u otra oferta. Soy un chico muy responsable. Tel. 642 505 112.

Se ofrece Chico para cuidar niños de cualquier edad entre semana y fines de semana, y dar clases particulares de Primaria con atención personalizada. Tel. 965 550 753 (José).

Joven de 31 años con experiencia en restauración, se ofrece como ayudante de cocina (jornada completa). Tel. 642 362 744.

Se ofrece chica, 36 años, para limpieza y cuidado de personas mayores, o fábrica. Tel. 693 062 676.

Se ofrece chica responsable para el cuidado de personas mayores, o cualquier labor del hogar. Soy serie, paciente y amable. Tel. 642 001 863.

CONTACTOS

Busco compañera / pareja para convivir de 45-55 años. Que no fume. Tel. 630 351 136.

Busco señor de 56 a 70 años, bueno, independiente y que no fume, para relación seria. Tel. 667 017 776.

Señora latina, 72 años, desea conocer caballero de 72-73 años culto, cariñoso y formal. Viudo o divorciado. Más detalles en el tel. 630 329 902 (a partir de las 22 h.).

Hombre de 55 años busca mujer (máximo 60 años). Hoy te doy placer, mañana cariño, pasado mañana amor. Dejar mensaje. Tel. 655 495 008.

Divorciado busca mujer de 50 a 55 años para relación seria. Tel. 609 680 911 (sólo por Whatsapp).

Hombre de 70 años busca compañera, de 55 a 65 años, para salir fines de semana, amistad o lo que surja. Tel. 96 555 17 16.

Hombre de 54 años, atractivo, educado, culto, desea conocer mujer de hasta 50 años para amistad o relación. Zona Castalla. Tel. 606 514 934.

Mujer guapa busca hombre entre 45 y 50 años sin tatuajes.Para disfrutar el resto de la vida. Mail con foto a biancamarks1000@gmail.com.

Intento encontrar personas para formar un grupo de hombres y mujeres de 45 a 55 años para salir, conocerse y pasar buenos momentos. Lo que importa es estar a gusto y disfrutar de buena compañía. Estoy segura de que hay muchas personas solas deseando conocer nuevos amigos. Os espero, formemos un bonito grupo. Tel. 654 748 493.

Soy un hombre viudo bastante mayor, por lo que necesito una mujer que no se fije en los años, la quiero para hacerme compañía y convivir con ella, si es buena, limpia y cariñosa; y que sea de fiar, y cuando yo falte se quedará en una posición que se alegrará toda su vida. Estoy en buena posición. Tel. 646 321 860.

VARIOS

Se vende estufa de leña. Muy buen estado. Dimensiones 66x58x47 cms. Carga frontal y lateral. 150 euros. Tel. 610 078 403.

Vendo comedor, dormitorio juvenil y dormitorio de matrimonio. Muy buen precio. Tel. 627 470

184.

Se ofrece chico para dar lecciones de guitarra y/o clases de inglés para particulares, con atención personalizada. Niños y adutos. Tel. 692 951 088.

LOGOPEDA con amplia experiencia y formación, imparte sesiones de rehabilitación del lenguaje, habla, voz y audición. A domicilio. Zona Castalla, Onil, Ibi y Alcoy. Tel. 609 023 708.

Vendo colección ‘Genios de la pintura’ (50 libros). Precio a convenir. Tel. 617 142 898.

Vendo Máquina de coser con mueble. Precio a convenir. Tel. 617 142 898.

Vendo equipo de música y discos de vinilo (LPs y singles). Precio a convenir. Tel. 617 142 898.

Persona sola responsable, busco casa para cuidar. Con garantías. Me hago cargo de luz y agua. Tel. 660 462 312.

Vendo cazadora de cuero negra, talla 64. Precio a convenir. Tel. 622 249 589.

Vendo muchos metros de goteros, grifos, codos, etc... y un depósito de gasoil de calefacción de 800 litros. Precio a convenir. Tel. 695 367 434.

Vendo dormitorio juvenil completo, en buen estado, lo monto en casa. 300€ Soy de Biar. Tel. 644 971 476.

Corte de cabello e higiene de pies para señores de la tercera edad. A domicilio. Tel. 643 518 845 (María).

Vendo teclado de piano Forte, en perfecto estado. Precio a convenir. Tel. 605 573 171.

Ofrezco vivienda sin coste alguno. Para persona o matrimonio. Solo por ayudar a dos personas mayores. Pagaría aparte por la limpieza de la casa. Con carné de conducir, no necesario que tenga coche. Tel. 651 800 479.

Vendo muebles supereconómicos, mesa, sillas, camas, mueble auxiliar para restaurante. Tel. 680 684 364.

Compro tebeos antiguos de los años 1940-1965. Tel. 722 341 776.

Vendo zapatos **chica** comparsa Tuareg. Nº 39. 15 euros. Tel. 680 684 364.

SUPER OFERTA!!! Muebles despacho. Mobiliario moderno y elegante prácticamente nuevo, sin apenas uso. Aporta esa seriedad necesaria en su trabajo diario. Mesa despacho de 2 m. de largo x 0'90 de ancho. Ala mesa despacho 1'20 x 0'65. Mueble estantería con puertas, 3 estantes, 1'40 alto x 0'95 largo x 0'40 ancho. Cajonera con ruedas, 3 cajones con llave, 0'56 alto x 0'46 largo x 0'50 ancho. Entrega gratuita a domicilio en zona Alcoià y Foia de Castalla. 195€ Tel. 634 734 693.

Hago masajes y arreglo uñas a domicilio. Tel. 667 017 776

Vendo sofá en buen estado (3 plazas) por 100€ (se regalarían 2 fundas). **Televisor** Philips de 17” color, con mando + tdt externo + soporte pared metálico de color negro. Por 40€ **Trona y una silla de coche** para una edad aprox. de 1 a 2'5 años. Precios a convenir. **2 sillas de cocina** color beige, económicas. Tel. 605 141 463.

Clases particulares. Se ofrece estudiante de magisterio, para dar clases particulares de inglés, matemáticas, lengua, naturales y cualquier otra asignatura. Tel. 677 149 948.

Vendo lavadora Zanussi XWF 71240W seminueva, por 120€ **Nevera** frigorífica Bru (buen estado) de 55x55x145 cms., por 100€ **Reloj carrillón** de pared Tempus Fugit, en caja de madera e intrior en dorado y contrapesas, por 120€ Tels. 628 773 671 - 617 255 070.

Vendo microondas por 25€ **máquina** para pedalear por 20€ **consola** por 20€y **televisión** pantalla plana 32” por 100€ Tel. 693 863 650.

(AYUDAS) PARÉNTESIS

Plan de ayudas directas
a los sectores más afectados

AYUDAS COMPATIBLES ENTRE SÍ

PLARESISTIR.OVA.ES

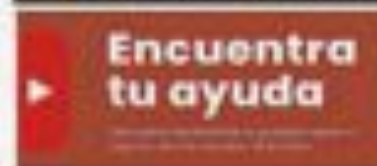

Regulador y procedimiento de las ayudas

ALIANZA ENTRE GENERALITAT,
DIPUTACIONES Y AYUNTAMIENTOS

> **160 M€**

Generalitat > **100 M€** Diputaciones > **36 M€** Ayuntamientos > **24 M€**

Ayudas directas a empresas y personas autónomas por el impacto de la pandemia



Alojamientos y
actividades
turísticas



Hostelería,
restauración y
ocio nocturno



Actividades de
creación, artísticas
y de espectáculos



Actividades
deportivas,
recreativas y de
entretenimiento

634.850
EUROS

DE
DOTACIÓN
PARA
IBI

+

2.000 €

por persona autónoma
o microempresa

200 €

por cada trabajador a
cargo de las personas
autónomas o empresa



GENERALITAT
VALENCIANA

a
DIPUTACIÓN
DE ALICANTE



Ajuntament d'Ibi

PLAZOS

15 días hábiles desde su publicación en el BOP

CÓMO SOLICITARLO

Las bases y los documentos de solicitud y anexos autorellenables
están disponibles en sede.ibi.es.

Las solicitudes se tramitan a través de la sede electrónica del
Ayuntamiento de Ibi - sede.ibi.es -

Únicamente las personas físicas podrán presentarlo presencialmente
en el Registro de Entrada del Ayuntamiento de Ibi.

+Info: turismo@ibi.es

-

plaresistir.gva.es