



Los cuatro grupos de la oposición se volverán a reunir el martes 1 de octubre para tomar decisiones

Parra se resiste a dejar la Alcaldía de Ibi pese al ultimátum del CDL

El concejal centrista, Juan Valls, mantiene su exigencia y está a la espera de una respuesta del Partido Popular

PÁGINA 5 y EDITORIAL

<p>■ IBI</p> <p>Un informe cifra en casi 600.000 euros el valor de las obras no ejecutadas en el Alamí</p> <p>7</p>	<p>■ CASTALLA</p> <p>El Ayuntamiento sanea sus arcas y paga todos los préstamos municipales</p> <p>13</p>
<p>■ IBI</p> <p>Una empresa de Bielorrusia compra la juguetera Coloma y Pastor</p> <p>4</p>	<p>■ TIBI/Terol</p> <p>La Guardia Civil desmantela un punto de venta de droga y detiene a una persona</p> <p>10</p>

FOTO: RAFA MEGÍAS



Los 10 Km 'Villa del Juguete' siguen triunfando. La avenida de La Paz fue un hervidero de atletas el sábado 21 de septiembre. En su segundo año de celebración, la prueba deportiva organizada por el *Club Teixereta d'Atletisme* registró una multitudinaria acogida, con más de 580 corredores inscritos en la categoría Absoluta y un gran número de chavales en las categorías inferiores. Todos lo pasaron en grande y seguro que repetirán el año que viene.

PÁGINA 16

Más noticias		
La estación del AVE de Villena ofrecerá información turística de la Foia	El seminario sobre las Batallas de Castalla alcanza el centenar de inscritos	Tibi y Biar reciben subvenciones de Diputación para ferias y eventos comerciales
11	13	10



Habitaciones desde 25 € Servicio de calidad a precios inmejorables (iva incluido)

(junto a gasolinera BP)

669 071 818 info@hotelibi.es www.hotelibi.es

ASEGURAMIENTO TÉCNICO DE CALIDAD, S.L. www.circuitv.com

Circuitv

ITV Móvil turismos y motocicletas

CASTALLA (junto campo de fútbol)
del 3 al 8 de octubre

IBI (aparcamiento Parque Les Hortes)
del 10 al 18 de octubre

902 108 368
www.circuitv.com

CITA PREVIA

DARDO
moda home

Onil: C/. Biar, 12
Tel. 96 556 51 20

Ibi: C/. Dos de Mayo, 3
Tel. 96 655 28 73

Castalla: C/. Rey Don Jaime, 15
Tel. 96 656 04 32

La pregunta

LA OPINION DE NUESTROS INTERNAUTAS

¿Cree que la mujer debe tener más peso en la Iglesia?

Puedes participar en www.escaparedigital.com

si	53%	
no	32%	
n/c	16%	

¿Debería hacerse una moción de censura en Ibi?



Eusebio Sanz,
prejubilado

“El PP debe caer por su propio peso”

“Para la oposición no sería conveniente porque se quedaría con un marrón muy gordo, tal y como están las cosas en el Ayuntamiento. Además, el PP en la oposición les echaría todas las culpas de las cosas que no pudieran llegar a hacer en el tiempo que les queda. Hay que dejar que el PP caiga por su propio peso, como la fruta madura”.



Carmen López,
operaria

“Que la hagan, porque la alcaldesa no gusta”

“Yo creo que deben hacerla porque la alcaldesa no gusta.

Yo vivo en Onil pero mi hija vive en Ibi y no le gusta nada Mayte Parra.

Creo que, por todo lo que está pasando, sería una buena opción”.



José Carbonell,
diseñador industrial

“El PP debe acabar la legislatura”

“Creo que no. El PP debe acabar la legislatura y después la gente que vote a quien tenga que votar.

Si un partido lo hace mal debe castigarse en las urnas y, mientras tanto, lo que sí que debe aguantar son todas las críticas que le hagan los ciudadanos”.



Mª Ángeles Jiménez,
ama de casa

“Creo que sería lo mejor”

“El PP no lo está haciendo bien, nada bien. Por eso creo que sería lo mejor hacer una moción de censura. Visto lo visto.

Creo que el resto de grupos debe hacer algo para moverlos de sus sillones, de donde están instalados. A ver si Mayte Parra se da cuenta de que está metiendo la pata”.

OCTUBRE

L	M	M	J	V	S	D
		1	2	3	4	5
6	7	8	9	10	11	12
13	14	15	16	17	18	19
20	21	22	23	24	25	26
27	28	29	30	31		



Nueva 5



Crec. 10



Llena 19



Meng. 29

PASÓ EN

1986

La pluviometría del mes de septiembre llegó a los 337 litros por metro cuadrado, este nivel de lluvia caída superó el de algunos años, y concretamente el total de casa uno de los tres últimos del siglo y el promedio de la última década. El día 29 se concentraron 185 litros por metro cuadrado llegando a romper la tapia provisional del encauzamiento del riu de Les Caixes, frente al barrio de la Sagrada Familia.

Archivo Municipal de Ibi: Entre el riu i la via de Salvador Miró

Así lo veo yo

Programa, programa y programa

José Vicente Verdú Gisbert



Me permitirán que tittle esta columna con la conocida expresión que acuñó hace años Julio Anguita, uno de los políticos mejor valorados en España desde la transición. Y me apropio de la frase para ilustrar mi opinión personal sobre la situación que vive estos días la política ibense, tras la renuncia de Juan Valls (CDL) a la delegación que ostentaba en el equipo de gobierno dominado por el Partido Popular.

Pienso sinceramente que no tendría sentido permitir que Maite Parra acabe la legislatura como Alcaldesa de la Villa, ni que el PP se mantenga gobernando en minoría. Existen muchísimas razones de fondo para cuestionar la labor desarrollada desde hace años por el PP en Ibi y cada día aparecen nuevos motivos para justificar mandar al PP a la oposición.

Pero la cuestión, en mi modesta opinión, no se puede enfocar desde un punto de vista ni partidista ni personalista. Es más, en el punto en que nos encontramos, este tipo de debate es estéril y no nos lleva a ningún sitio. El enfoque adecuado es el programático: qué queremos hacer en Ibi, cómo lo vamos a hacer y cuándo lo vamos a hacer. Se impone plasmar negro sobre blanco un listado de temas prioritarios, de

cuestiones sobre las que la ciudadanía ibense ya ha expresado claramente su opinión.

Únicamente sobre esa base sólida se puede pensar en constituir un gobierno alternativo en el Ayuntamiento de Ibi. De esa forma, las personas dejarán paso a las ideas, a los proyectos, sea quien sea finalmente el concejal que ocupe tal o cual delegación. No disponer de esa hoja de ruta puede convertir el futuro gobierno (bi, tri o cuatri partito) en una jaula de grillos, lo cual suele molestar bastante a los votantes.

Finalmente, hay otra razón de peso que aconseja fijar las líneas maestras del equipo de gobierno que pueda formarse si se presenta y sale adelante la moción de censura de la que tanto se habla. Me refiero a la posición que Juan Valls ha querido adoptar como árbitro de la política local desde las elecciones municipales de 2011. Ninguno de los posibles firmantes de esa moción de censura debería permitir que el afán de protagonismo de Juan Valls provoque más tensiones de las necesarias. Si hasta ahora ha sido el garante de la gobernabilidad del equipo de Maite Parra, habrá que exigirle el mismo compromiso cara al futuro equipo de gobierno, so pena de quedar a expensas de sus veleidades.

En clave de humor



Cartas de los lectores

Los escritos dirigidos a esta sección deben llegar mecanografiados con un máximo de 350 palabras. En caso contrario, ESCAPARATE se reserva el derecho a publicarlos, resumirlos o extraerlos. Los escritos aparecerán publicados con la firma del autor, nunca con seudónimo, quien debe hacer constar su nombre y apellidos, domicilio, teléfono y D.N.I. Los escritos pueden enviarse por correo, por fax al número 96 555 35 51, o por correo electrónico a: escapate@escaparedigital.com

Sobre ‘el zoco en casa’

En referencia al artículo publicado en el nº 705 de Escaparete pág. 9 titulado “El zoco en casa” la comparsa guerreros quiere exponer lo siguiente:

- Son muchos años ya (décadas) que esta comparsa viene montando el zoco en el mismo lugar, no habiendo recibido hasta el momento ninguna queja por parte de ningún vecino.

-El formato de zoco que montamos actualmente (la carpa con la que llevamos más de 10 años) siempre se monta en la misma situación, no teniendo margen de movimiento hacia ningún lado, y siempre quedando montada en las mismas condiciones.

-Las mejoras en acondicionar el zoco, para que comparsa y vecinos estemos lo más cómodos posible sin ocasionar ninguna molestia, son constantes, sin ir más lejos este año se ha cerrado la calle que da acceso por detrás de la carpa a las puertas de los vecinos para evitar que personas ajenas a la comparsa y al vecindario pudieran pasar y hacer sus necesidades en las puertas. Se ha dotado a cada vecino con las llaves que nos han pedido para tener libre acceso.

- Queremos también hacer mención a dos escritos que nos han llegado a la comparsa en los cuales se expresa el total desacuerdo con la carta publicada en Escaparete y mencionada anterior-

mente.

Y sin más, agradeciendo la atención prestada por parte de este periódico a la publicación de esta carta, quedamos a la espera de cualquier duda, aclaración o cualquier otra cosa que estas vecinas tengan a bien exponernos.

José Mª Berenguer Payá, Presidente
Comparsa Guerreros

La Danseta de Castalla

"Feia temps que no ballava la dansa, només m'acostava a la plaça de tant en tant cada setembre i donava el meu suport a les parelles que seguien el ritme del tabalet i les dolçaines. Enguany però, ha sigut diferent: he anat als assajos durant la setmana i he pogut gaudir de l'ambient previ al c/ Les Eres, a la Plaça del Carreter, al Convent... on he comprovat la quantitat de gent que enguany s'ha bolcat en estes festes populars: tant de bo tots

Editorial

Ibi en sus manos

El panorama político en Ibi sigue revuelto, muy revuelto; tanto que la situación puede dar un vuelco de un momento a otro porque, como decíamos en el Editorial de la semana pasada, el órdago lanzado tanto en el Pleno como en los medios de comunicación por el *centrista* Juan Valls, tras sentirse engañado por la alcaldesa, sólo tiene dos posibilidades de resolución: o Mayte Parra abandona la Alcaldía o se presenta una moción de censura respaldada por CDL, PSOE, ADI y EU y se instala en el Ayuntamiento este cuatripartito, pasando el PP a la oposición. Tal como lo planteó el exconcejal de Fiestas (y lo sigue planteando) no hay más salidas posibles. Si, como dijo, Mayte Parra ha hecho mucho daño a Ibi y con ella el Ayuntamiento no es capaz de funcionar con normalidad, blanco y en botella. Se conoce el problema y se conoce la solución, así que no sabemos exactamente a qué está esperando el señor Valls para tomar una determinación. Tal vez, ingenuamente, siga confiando en que sea la propia alcaldesa quien dimita (voluntariamente o forzada por el PP a nivel local, provincial o autonómico), para evitar así un gobierno formado por cuatro partidos que posiblemente tendrían problemas de entendimiento en algunos temas; en nuestra opinión, serían problemas fáciles de resolver si el objetivo fuera trabajar por el bien de Ibi y se remase en una misma dirección. O mucho cambian las cosas o esta posibilidad es muy remota, dado que Mayte Parra se escudará en que es alcaldesa gracias a las urnas y no piensa pasar por ningún aro, y menos impuesto desde fuera. Sin embargo, tanto Parra como el PP deberían sopesar fríamente cómo está el patio y obrar en consecuencia y sin personalismos. ¿Quiere el PP seguir gobernando en Ibi hasta las próximas elecciones o prefiere pasar a la oposición y arriesgarse a un espectacular batacazo dentro de año y medio? Las piezas están ya colocadas y falta muy poco para que comience esta partida de la que depende el futuro inmediato de Ibi.

La Foto



El grupo castallense *Pellikana* gana un festival en Agres

Pellikana ha ganado el concurso de música en valenciano *AgresMUSIQ 2013*, en una edición muy disputada donde participaron otras nueve bandas, entre ellas las también castallenses *El Diluvi* y *Aigua Llimó*. Después de seis meses de eliminatorias, el sábado 21 de septiembre se celebró la final en la localidad de Agres, con los grupos *Pellikana*, *Andreu Valor* y *Kaoba*.

els anys fóra igual: faltava carrer per fer la dansà!

Enguany ha sigut un any de danses FANTÀSTIC: no era per a menys, es complien 30 anys des que allà pel 1983 una colla de joves recuperara esta tradició dels nostres avis. Estàvem convocats a la crida tots els reis i reines de la dansà dels últims 30 anys: es tractava de fer una dansà històrica, i vaja, que es va aconseguir.

Com a ballador, jo vaig tindre l'honor de ser rei allà per l'any 1986, i per tant estava quasi obligat a participar-hi i deixar constància de nou en la tradició, ja que sentia que formava part com tots els altres d'esta cadena de balladors que

enllaça el nostre present amb els temps llunyans del segle passat o l'altre. I en veure tal ambient previ vaig decidir que m'enfundaria el trage de ballador i contactaria amb la meua parella de llavors per tornar a fer la dansà, i així ho vaig fer, encara que no amb la meua parella, que per problemes laborals no va poder acompanyar-m'hi.

El divendres va ser genial: vestits de paisà, vam omplir la plaça major en un ambient agradable i molt natural: vaig vore balladors i balladores de tota la vida, i molts van anar incorporant-se a mesura que arribaven a la plaça, amb espontaneïtat i distensió, com devia ser en temps remots.

Dissabte va ser especial: els veïns d'Ibi, Onil i Tibi ens van acompanyar en una vesprada que recordarem sempre, i poguérem viure eixa connexió que ens ha enfortit el compromís de mantindre viva la flama dels balls populars, que a cada poble tenen la seua particularitat tant en les passades, com en els vestits i les tonades. Tots junts vam participar de la festa i vam compartir unes sensacions xulíssimes, i una velada en la comparsa de cristians que es va allargar fins a altes hores de la matinada: gràcies, doncs, als companys de la Foia per haver acudit a la invitació tan gustosament i haver-nos acompanyat amb eixa germanor i convivència.

Tribuna



La Justicia determina que la adjudicación del PP en Barberá fue irregular

Yolanda Venteo, concejal del Grupo Socialista en Ibi

Esta mañana la prensa local y provincial se hace eco de la nota de prensa que fue enviada ayer desde alcaldía, cuyo llamativo titular afirma que "Según sentencia del Juzgado Contencioso Administrativo, el Ayuntamiento de Ibi no tiene que pagar 1.334.121€ a la promotora de la Finca Barberá". Sin lugar a dudas es una gran noticia para los ibenses. Lo curioso es que desde el PP venden esta noticia como si de una magnífica gestión por su parte se tratara. A poco que tiremos de hemeroteca y refresquemos la memoria, nos daremos cuenta de que, lo que realmente ha pasado, es que la metedura de pata (quizás "metedura de mano") de Mayte Parra no tendrá consecuencias para los ibenses.

Todo se remonta al año 2006, cuando el PP decide dar permiso para urbanizar los terrenos de Barberá. Excepto el PP, nadie estaba de acuerdo con la urbanización de esta zona, ni la oposición, ni el Consejo de Medio Ambiente ni la ciudadanía en general. Ante esta falta de apoyo, el PP decidió no llevar este proyecto urbanístico al Pleno y lo aprobaron ellos solos en Junta de Gobierno. Y lo hicieron justificándose en que la empresa urbanizadora nos "regalaba" a cambio una guardería en el Polígono Industrial.

Adjudicaron la condición de urbanizador "por silencio administrativo", algo que apunta la mala fe de la acción.

Finalmente, gracias a los recursos a este proyecto que presentamos los grupos de la oposición y la gran presión ciudadana, que rechazaba la urbanización de esta zona, no les quedó más remedio que paralizar la citada urbanización, reconociendo la "ilegalidad de la aprobación" que ellos mismos llevaron a cabo.

La empresa a quien el PP le había concedido la condición de urbanizadora se sintió perjudicada ante este paso atrás e interpuso un contencioso contra el Ayuntamiento, solicitándole una indemnización de 1.334.121 €.

Ahora el Juzgado da la razón a la ciudadanía y a los grupos de la oposición: la adjudicación realizada por el PP fue ilegal y por eso el Ayuntamiento no debe pagar una indemnización por su anulación.

Como viene siendo habitual, en lugar de reconocer que se equivocaron, que la Sra. Alcaldesa no tenía que haber firmado ese convenio Urbanístico, que el PP no tenía que haber aprobado por Junta de Gobierno el Proyecto de Urbanización, que no tenían que haber certificado que el Urbanizador tenía derechos adquiridos por silencio administrativo, se felicitan y salen a prensa anunciando que, la deslegitimación de su presunto chanchullo es una gran victoria.

Resulta un tanto desesperado que la alcaldesa quiera vender una de sus gestiones irregulares como una victoria personal. Señora alcaldesa, esta medalla que no le corresponde ni moral ni legalmente.

I ahir diumenge, per acabar d'arrodonir l'any de les danses, moltíssimes parelles de reis i reines que han perllongat esta festa a Castalla durant 30 anys van traure els mantons, les joies i els vestits antics per relleuir-los en una dansà única: allà hi havia parelles de tots els anys, de diverses generacions i amb un ànim genial de diversió que ens féu reviu records i sentiments ja quasi oblidats. Els comentari més escoltat era que l'any que ve repetirem, i així esperem que siga si volem mantindre la nostra idiosincràsia com a poble, de la qual les danses en formen part.

Al final, la comissió de danses va voler que aplaudírem a aquella gent que

van recuperar esta tradició folklòrica i els férem un agraïment públic enmig de la plaça com a reconeixement d'aquell compromís que tingueren a l'hora d'organitzar una festa que s'havia perdut: moltes gràcies a aquelles persones que ho feren possible, moltes gràcies a la comissió de danses per l'organització fantàstica i com no, moltes gràcies a la Lusa, que va creure en esta proposta i va apostar fermament per una mobilització de gent que ha donat resposta amb escreix a l'expectativa inaugurada a primers d'any per commemorar l'any de les danses.

ENHORABONA A TOTS I TOTES!

Carles Durà

Comarca

Ibi / Tibi / Biar
Onil / Castalla

Onil promociona sus atractivos en la Feria de Turismo de Interior de Villena, del 27 al 29 de septiembre

El presidente del PP provincial, José Císcar, elogia el "nuevo rumbo" que ha tomado el Gobierno local de Castalla



El Consell anuncia la reforma del colegio Sanchis Banús para esta legislatura

Centro, construido hace 26 años, presenta graves deficiencias

P.L. IBI

El presidente de la Generalitat, Alberto Fabra, anunció el martes 24 de septiembre en el transcurso del debate de política general la construcción de 14 infraestructuras educativas para esta legislatura, entre las que se encuentra el colegio de educación especial Sanchis Banús.

El edificio, construido hace 26 años, presenta graves problemas

de goteras y filtraciones, también en la calefacción, carpintería metálica y en la adecuación de los accesos y aseos, que no cumplen la normativa. Un total de 60 alumnos, con diferentes discapacidades, acuden a este centro de carácter comarcal, con capacidad inicial para 20, cuyo deterioro acarrea ya serios peligros para sus usuarios.

En marzo de 2011, la alcaldesa presentó el proyecto de las

obras de adecuación, que iba a realizar Ciega por un importe de más de tres millones de euros, y en febrero de 2013, la actual edil de Educación, Fuensanta Carrillo, anunciaba que el presupuesto de la obra se había reducido a 50.000 euros. Ahora el Consell anuncia catorce actuaciones educativas, que se acometerán en el transcurso de los dos próximos años.



Exterior de la empresa Coloma y Pastor

Una empresa de Bielorrusia compra la juguetera Coloma y Pastor

La operación ronda los tres millones de euros

Pilar Luz. IBI

Una empresa de Bielorrusia ha adquirido los activos de la juguetera Coloma y Pastor, que se encuentra actualmente en concurso de acreedores.

El juez y el administrador concursal han autorizado la operación cuya oferta ronda los tres millones de euros, según ha podido saber este periódico.

La mercantil PP Polesie JV, constituida en el año 1998, se dedica a la fabricación y venta de juguetes y otros objetos de plástico, como menaje, y presentó en el mes de julio una oferta para la adquisición de todos los moldes, útiles y matrices necesarios para la fabricación y montaje de los modelos de la marca Coloma.

Además, la empresa bielorrusa declara su intención de colaborar con Coloma y Pastor en el ser-

vicio de los componentes metálicos utilizados en todos los modelos de la marca.

En su propuesta, la firma del Este de Europa presenta tres ofertas económicas que van de los 2.800.000 euros si el pago es al contado, o bien 3.300.000 si se optara por abonarlo en hasta 24 mensualidades.

Con esta entrada de capital, la juguetera ibense podría hacer frente a parte de la deuda que mantiene con trabajadores, proveedores y bancos.

En marzo de este año, Coloma y Pastor realizó un ERE de extinción de contratos que provocó el despido de 30 trabajadores, prácticamente la totalidad de la plantilla. Era el quinto Expediente de Regulación de Empleo que realizaba la empresa, que actualmente está en manos de la administración concursal.

El CDL mantiene su exigencia de que Mayte Parra abandone la Alcaldía para evitar la moción de censura

La primera edil descarta dejar el cargo y tacha de "intromisión" las propuestas de Valls

Pilar Luz. IBI

El CDL descarta, de momento, presentar junto con la oposición una moción de censura, a la espera de que Mayte Parra abandone la Alcaldía de Ibi.

Esta es la exigencia que el concejal centrista Juan Valls mantiene desde hace una semana para garantizar la gobernabilidad del PP en el Ayuntamiento.

De todos modos, en caso contrario, Valls no deja claro si firmará la moción de censura que desbanque a los *populares* del gobierno ya que, según ha explicado a este periódico, todavía tiene pendientes varias reuniones con los grupos políticos: "estamos hablando y no se ha llegado, de momento, a ningún acuerdo. Estamos esperando una respuesta del PP".

Sin embargo, y en declaraciones al diario Información, la primera edil ha tachado de "intromisión en la organización" de su grupo las condiciones propuestas por el CDL en la reunión que han mantenido ambas formaciones y de la que no ha trascendido nada más de su contenido.

La alcaldesa descarta dejar el cargo, a pesar de la insistencia, del CDL, según ha declarado a ese medio y considera una "intromisión" y una "injerencia" las propuestas de Valls.

Y en medio de todo esto, el



El CDL se reunió el 24 de septiembre con PSOE, ADI y EU y el 1 de octubre lo harán de nuevo

grupo municipal *popular* sigue sin querer hacer declaraciones, ni tampoco el presidente local del PP, Julio Ramón Domenech.

Aunque de momento el CDL no contempla una moción de censura, tampoco la descarta. Así lo trasladó Valls a los portavoces de los tres grupos de la oposición, PSOE, EU y ADI, en la primera reunión que mantuvieron el martes 24 de septiembre, en la sede socialista.

El encuentro se produjo una semana después de que Valls

abriera una grave crisis de gobierno tras presentar su dimisión como concejal de Fiestas retirando, de forma tácita, el apoyo que estaba prestando al grupo *popular*, en minoría, desde el inicio de la legislatura.

La oposición puso encima de la mesa la posible firma de una moción de censura, que propiciaría un cambio de gobierno en el municipio, circunstancia que los portavoces Susana Hidalgo (PSOE), Nicolás Martínez (ADI) y Santiago García (EU) conside-

ran totalmente necesaria para abordar, con transparencia y eficacia, asuntos municipales pendientes como la denuncia en el juzgado de la deuda que mantiene la Generalitat por el Palacio de Justicia, el recorte de la ambulancia, o la adjudicación de la contrata de basuras, entre otros muchos.

Los cuatro grupos de la oposición han acordado para el martes 1 de octubre un nuevo encuentro, que esperan sea el definitivo.

Qué dicen los internautas... sobre el órdago de Juan Valls (CDL)

Vicente J. Sanjuán ¿Ha hecho todo esto Valls para volver a presentarse en las próximas elecciones como el hombre que mató a Liberty Parra? Uff. Parece que volvemos a la época de Coros y Danzas cuando Valls hacía bailar a todos a su ritmo. Habrá que pedirle consejo a Sarri y a Rafa Potes

Así los veo yo. El Sr Valls no tiene credibilidad política, este señor a pesar de montar sus espectáculos y decir las tonterías que dice en los medios, no va a hacer absolutamente nada que perjudique ni al PP ni a la Alcaldesa, al contrario, prefiere que los únicos perjudicados sean siempre los ciudadanos, no es coherente ni el ni su partido, son todos unos FALSOS y se desacreditan por sí solos, no esperéis de ellos otra cosa, todo seguirá igual, a pesar de sus numeritos mediáticos.

Antuán. La cosa está bastante clara, si el PP quiere seguir gobernando en Ibi y llegar a las próximas elecciones, Maite Parra tiene que irse, por su propio pie o forzada por su partido, ahora veremos si esta señora es capaz de sacrificarse por su partido y abandonar el sillón de alcaldesa o si se pegará como una lapa hasta que vengan desde Valencia a echarla

Para Vicente. Vicente Sanjuán, lo más sensato no sé si es eso que tú dices, pero desde luego eso de dejar a Mayte Parra en minoría no entra dentro de lo que dijo Juan Valls en la radio, o sea que apegue con sus palabras o quedará como un auténtico payaso.

ALATRISTE. No pensáis que si nuestra querida alcaldesa de pago después de demostrar sobradamente lo mal que gestiona, después de todas las presunciones de los miembros de su equipo de corrupciones, después de reirse de todos nosotros, después de ¡¡Cine Río, Polideportivo, Alamí, Aguera, Onsurbe, Sarabia, Santa Lucía, ambulancia, etc, etc!! MOCION DE CENSURA Y NO OS PREOCUPEIS QUE PEOR QUE ESTAMOS IMPOSIBLE. Amigo Vicente J. Sanjuán NI GOBIERNO EN MINORIA NI PUÑETAS, MOCION Y FUERA.

Más comentarios en nuestra web: www.escapatedigital.com

Una administración de lotería sella tres boletos premiados de la Primitiva

Escapate. IBI

La administración de lotería Virgen de los Desamparados ha sellado este mes de septiembre el tercer boleto premiado del Joker de la Primitiva. El agraciado ha conseguido un premio de

10.000 euros.

El anterior boleto premiado, con la misma cantidad económica, se selló en el mes de junio y en septiembre de 2012 esta administración dio el premio de mayor cuantía, de 100.000 euros.



Administración Virgen de los Desamparados

Complementos de madera para exteriores

DORA

Pérgolas
Porches
Cenadores
Vallados para terrazas y jardines...

Pol.Ind.2. C/Cocentaina 11
03420 Castalla (Alicante)
Tlf: 96 556 00 64
Fax: 96 656 03 54
info@doraexteriores.com

www.doraexteriores.com

HISPANITAS GEOX 24HRS Fluchos Clarks

Cristi

Ibi: Av. Juan Carlos I, 49 y C/. Jijona, 3 • Castalla: Av. de la Libertad, 17

www.calzadoscristi.es

EMPRESA DE SEGUROS EN EXPANSIÓN COMPRARÍA CARTERAS DE SEGUROS

Se valorará incorporar al agente a nuestra red de colaboradores

Interesados pueden contactar en comprotucartera@hotmail.com

Un juzgado desestima la demanda de 1'3 millones de euros de la promotora de la Finca Barberá

Viviendas Jardín denunció al Ayuntamiento por haber anulado el desarrollo urbanístico en esa zona

Escaparate. IBI

El Juzgado de lo Contencioso Administrativo número 1 de Alicante ha desestimado el recurso interpuesto por la mercantil Viviendas Jardín S.A contra el acuerdo de la Junta de Gobierno del Ayuntamiento, de fecha 24 de mayo de 2010, por el que se rechazaba la reclamación de responsabilidad patrimonial contractual, por los daños sufridos como consecuencia del acuerdo plenario de 1 de diciembre de 2008, por el que se anulaba la aprobación del Plan Parcial y Programa de Actuación Integrada para el desarrollo urbanístico del Sector NP-R4, conocido como Finca Barberá, según se ha informado desde la Alcaldía.

Además, Viviendas Jardín pedía al Tribunal que reconociera la existencia de responsabilidad patrimonial contractual del Ayuntamiento y el derecho de la recurrente a obtener una indemnización por los daños y perjuicios ocasionados por un importe de 1.334.212,46 euros.

Este es el segundo recurso que rechazan los tribunales. En mayo de 2012, el Tribunal Superior de Justicia de la Comunidad Valenciana también desestimó un recurso contencioso-administrati-



La promotora preveía la construcción de 350 chalés en una zona de alto valor ecológico y con poca agua

vo interpuesto por la empresa contra el acuerdo del Pleno en contra de la aprobación de un PAI del sector NP-R4. La sentencia declaraba que el Plan Parcial no estaba aprobado por silencio administrativo.

En diciembre de 2008, el Pleno estimó los cinco recursos de reposición que se presentaron

contra el proyecto de urbanización en Finca Barberá, lo que supuso frenar cualquier trámite de aprobación definitiva y retrotraer esta iniciativa urbanística al punto de partida. Este trámite paralizó el polémico proyecto que preveía la construcción de 350 chalés en una zona muy alejada del casco urbano, con

escasez de recursos hídricos propios, de alto valor ecológico y susceptible de sufrir un fuerte impacto ambiental, entre otros muchos condicionantes que se argumentaron en las alegaciones presentadas por los grupos políticos y por los grupos ecologistas *Amics de les Muntanyes*, de Ibi, y La Carrasca, de Alcoy.

El certamen internacional se celebra del 1 al 4 de octubre

IBIAE promocionará en la feria de la subcontratación de Bilbao el buscador *ibilonjavirtual.com*

P.L. IBI

La plataforma creada por IBIAE, *IbiLonjaVirtual*, estará presente del 1 al 4 de octubre en la decimocuarta edición de la Feria Internacional de la Subcontratación de Bilbao, único certamen internacional de este sector en España y uno de los principales a nivel europeo.

La Asociación de Empresarios

de Ibi acude con la colaboración de la concejalía de Promoción Económica.

Ibilonjavirtual apuesta por la modalidad conjunta con la presencia de diferentes empresas de la zona como son, Casmodel, Coprinject, Crediplast, CLR, Ditecam, Impresiones Seyca, Industrias Plasmal, Joycli y Pimol. El objetivo es dar a conocer e impulsar el tejido

empresarial de la zona, mediante la representación de las empresas que expondrán sus productos y procesos de creación, así como difundir el potencial industrial de la zona, ya que el índice industrial de Ibi se posiciona como el cuarto municipio industrial de la provincia, y el número cartorce de la Comunidad Valenciana.

Además, se promocionará el buscador *IbiLonjaVirtual.com*,

que pretende actuar como un generador de negocio para las empresas de la comarca. La última edición de la feria de Bilbao, celebrada en 2011, registró más de 8.000 visitantes de 30 países, y este año, las expectativas han mejorado ya que hay nuevas actividades, como tres foros empresariales que reunirán a contratistas internacionales con empresas españolas.

BREVES

Festival a beneficio del Centro Ocupacional 'San Pascual'

Un grupo de alumnas del centro Magdeler, con la colaboración de *Danza Fusión* y *Tambaleo*, han organizado un festival de música y danza flamenca a beneficio del Centro Ocupacional 'San Pascual'. El festival se celebra el sábado 5 de octubre, a las 20 horas, en el teatro del colegio Salesiano y el donativo es de tres euros. Con la entrada habrá opción de participar en el sorteo de varios obsequios donados por los patrocinadores.

Las entradas pueden adquirirse en el centro Magdeler, en floristería Mirasol, en Ibitel y en el restaurante Almanzora.

Las Aulas Universitarias de la Experiencia abren el periodo de matrícula

Hasta el 11 de octubre está abierto el plazo de matriculación para asistir a los cursos de la VII edición de las AUNEX- Aulas Universitarias de la Experiencia en Ibi, dirigido a mayores de 55 años.

La matrícula debe realizarse en el departamento de formación del Ayuntamiento, situado en el Centro Social Polivalente, o bien, a través de <http://aunex.umh.es>.

También existe la posibilidad de matricularse por asignaturas.

El 14 de octubre comenzará el curso y las asignaturas que se impartirán son: Estimulación Cognitiva, Desarrollo y Medioambiente, Sociología, Sociedad y Cultura, El derecho y la Justicia, Arte I y Arte II.

El horario para asistir a las clases será los lunes y miércoles de 16,30 a 19,30 horas.

Casal de l'Or

COMPRA DE ORO y PLATA

MÁXIMA AMABILIDAD Y DISCRECIÓN

PAGAMOS EL MÁXIMO PRECIO

42€

HASTA 500g

(100g por zona y cotización diario bolsa de oro)

9 d'Octubre, 1 - Ibi
(Frente Supermercado Día)
tel. 96 633 49 38

Encargado por el Ayuntamiento a técnicos externos

Un informe cifra en casi 600.000 euros el valor de las obras no ejecutadas en el Alamí

Urbanismo rebaja la retasación de cargas presentada por la empresa La Generala en 1'5 millones de euros

Pilar Luz. IBI

Un informe de medición encargado por el Ayuntamiento para resolver la retasación de cargas que presentó en marzo la promotora del Alamí concluye que existe una disminución del volumen de las partidas ejecutadas del proyecto por valor de casi 600.000 euros, según ha explicado la concejal de Urbanismo, Amparo Pina.

Este informe junto a otros estudios de carácter jurídico y económico ha llevado al Ayuntamiento a desestimar en parte

La Generala reclama 2.449.567 euros a los propietarios por el retraso de las obras

la revisión de precios, en donde la mercantil La Generala reclama ahora el pago de 2.449.567 euros más a los propietarios por el retraso de las obras, al considera que los motivos que han ocasionado la demora de cinco años en la finalización del proyecto "no son imputables al urbanizador".

El Consistorio, según el decreto aprobado en agosto, no acepta la compensación económica por la revisión de precios pero, en cambio, sí estima otros costes asumidos por la Generala por valor de un millón de euros. Se trata de los sondeos arqueológicos (por 11.000 euros), las líneas de conexión de Iberdrola (por 300.000 euros), el canon de saneamiento del agua (por 523.000 euros) y el soterramiento de la línea de alta tensión (por 125.500 euros).

Según explica la edil de Urbanismo, Generala presentó un proyecto de soterramiento que ascendía a 676.840 euros, una cantidad que se ha consi-

derado desorbitada y que el Ayuntamiento ha dejado en 125.500 euros.

Así pues, de los casi 2'5 millones de euros que reclama la urbanizadora del Alamí, el Ayuntamiento lo ha dejado en cerca de un millón.

La mercantil ya ha interpuesto un recurso de reposición contra el decreto aprobado por el Consistorio y se espera que sean muchos los propietarios que también recurran.

Amparo Pina explica que se han abierto piezas del informe para exponer al público "para que todo el mundo pueda alegar".

Por su parte, Francisco Payá, abogado de varios de los afectados, explica que los propietarios no están dispuestos a desembolsar más dinero, teniendo en cuenta además, que La Generala ha incumplido el acuerdo de adjudicación al no haber construido la pista

Los propietarios no están dispuestos a desembolsar más dinero cuando la empresa ha incumplido el acuerdo de adjudicación

polideportiva de 1.500 metros cuadrados ni haber ejecutado la urbanización de la avenida del Juguete.

Los propietarios piden al Ayuntamiento que reclame a la Generala las penalizaciones correspondientes por el retraso de las obras, ya que han transcurrido cinco años desde que la empresa fijara en el convenio urbanístico el 6 de noviembre de 2008 como fecha de finalización del Alamí.



Trabajos de limpieza en el Alamí / Archivo

El Ayuntamiento ha recaudado en cinco años más de 800.000 euros por el IBI de las parcelas del Alamí

Denuncian que pagan por algo que no tiene servicios ni se puede rentabilizar

P.L. IBI

Los propietarios de parcelas en la urbanización del Alamí llevan desde 2009 pagando el Impuesto de Bienes Inmuebles (IBI), situación que consideran totalmente injusta ya que, a fecha de hoy, en estos terrenos todavía no se puede construir.

Según los cálculos que han realizado, el Ayuntamiento ha ingresado por este impuesto en los últimos cinco años más de 800.000 euros.

Sólo uno de los propietarios con 3.164 metros cuadrados de suelo ha pagado ya, incluido 2013, la cantidad de 15.641 euros por el IBI, lo que supone un precio de 4'94 euros por metro de suelo.

Si esta cifra se multiplica por

los 162.409 metros cuadrados de suelo que tiene la urbanización, la recaudación asciende a un total de 803.110 euros.

Los afectados denuncian que el Consistorio no les haya aplicado en todos estos años una reducción del coeficiente del IBI, puesto que la obra está sin concluir y que, además, parte de ese dinero no se haya empleado, precisamente, para el mantenimiento y servicios de esta zona.

Recuerdan que el valor comercial de los terrenos y construcciones ha bajado por la crisis económica y, pese a ello, se siguen subiendo los impuestos todos los años "por algo que ni tiene servicios ni se puede rentabilizar".

Tras sus quejas, el Ayuntamiento podría estar estudiando aplicar una rebaja del tipo impositivo en el IBI para esas parcelas, de cara ya al próximo año.

LAVADO ARTESANAL

LAVADERO KM.0

- LAVADO DE MOTOR
- LIMPIEZA DE TAPICERÍA
- LIMPIEZA DE VEHÍCULOS
- ACCESORIOS EN GENERAL
- CAMBIO DE ACEITE Y FILTROS
- RECOLECCIÓN Y ENTREGA A DOMICILIO
- REPARACIÓN DE TAPICERÍA EN COCHES Y MUEBLES

CAMBIO DE ACEITE Y FILTRO 50€

Rafael Alberti, 5 • Ibi • Tel. 96 638 18 58 • Móvil: 617 146 337

50 años a su servicio

Amoros *RedDer*

ELECTRODOMÉSTICOS • HI-FI • TV • VIDEO • INFORMÁTICA
AIRE ACONDICIONADO • SERVICIO TÉCNICO PROPIO

Del 1 al 11 de octubre PLAN RENOVE

Hasta 100 € por tu viejo electrodoméstico al renovarlo por uno nuevo de clase A o superior

COMBI ELECTROLUX DE 2 MTS NO FROST Y CLASE A+ 749 € con PLAN RENOVE 649 €

LAVADORA ZANUSSI A+ 6 KG 1000 RPM 299 € con PLAN RENOVE 249 €

y más OFERTAS en www.radioamoros.com

Constitución, 17 • Tel. 96 555 12 81 • IBI

El CIBIO oferta en la UA el título propio de Control Biológico e Integrado de Plagas

La preinscripción, a partir del 1 de octubre

Escaparate. IBI

El Centro Iberoamericano de la Biodiversidad (CIBIO), organismo perteneciente a la Universidad de Alicante y que asume la dirección de la Estación Biológica Torretes y Museo de la Biodiversidad de Ibi, oferta una titulación propia en la Universidad de Alicante denominada Control Biológico e Integrado de Plagas.

Las titulaciones ofertadas son la de Especialista o Experto Universitario y la preinscripción puede realizarse del 1 de octubre al 9 de diciembre, formalizando la matrícula del 16 de diciembre al 10 de enero de 2014.

El manejo integrado de plagas es una alternativa a la aplicación de productos fitosanitarios, cuyo uso está cada vez más restringido, compatible con la agricultura ecológica actualmente en auge. El objetivo, por tanto, de esta titulación será la de formar profesionales capaces de diseñar estrategias para el control de plagas que, siendo eficaces y mejorando la competitividad de este sector, permitan proteger en mayor medida la biodiversidad de los agroecosistemas.

Las titulaciones se impartirán del 27 de enero al 23 de mayo de 2014. Para más información, <http://web.ua.es/control-de-plagas/>

Del 27 de septiembre al 27 de octubre

Exposición de reptiles autóctonos en el Museo de la Biodiversidad

Escaparate. IBI

La exposición 'Reptiles autóctonos y exóticos' aborda a través de fotografías y paneles explicativos la diversidad de reptiles presentes en nuestro entorno y las principales causas de su declive en la Comunidad Valenciana, así como el ejemplo de algunas especies exóticas,

muchas de las cuales se convierten en especies invasoras cuando se liberan en un nuevo medio natural.

La exposición se inaugura en el Museo de la Biodiversidad el 27 de septiembre y podrá visitarse hasta el 27 de octubre. El 20 de octubre, a las 11,30 horas, se realizará una actividad temática en el museo.

Cine, el domingo 13 de octubre

Aviones y Ahora me ves, en el Centro Cultural

Escaparate. IBI

El Centro Cultural ha programado para el domingo 13 la última película de la factoría Disney, *Aviones*. El film podrá

verse en dos pases, a las 16 y a las 18 horas. Y a las 19:45 se proyectará *Ahora me ves*, del director Louis Leterrier

El precio de la entrada es de 3,50 euros.



Hasta ahora sólo podían inscribirse en las Escuelas los alumnos de Primaria

La inscripción finaliza el 4 de octubre

Las Escuelas Deportivas se ofertan este año a los alumnos de Secundaria

Podrán practicarse dieciséis disciplinas

Escaparate. IBI

Once entidades culturales y deportivas se han unido para ofertar este curso, por primera vez, las Escuelas Deportivas a los alumnos de educación Secundaria.

La iniciativa partió de las asociaciones de padres y madres de alumnos de los institutos y en el proyecto se han implicado las principales asociaciones locales con el fin de que los estudiantes de 12 a 16 años puedan continuar practicando deporte, una vez finalizada la etapa de Primaria, a

precios igual de asequibles.

Las nuevas Escuelas ofertan un total de dieciséis disciplinas: gimnasia rítmica, bádminton, tenis, atletismo, defensa personal, ajedrez, danzas, batuka, escalada, tenis de mesa, mountain bike, voleibol, skateboard, patinaje, baloncesto y fútbol sala.

El plazo para formalizar las inscripciones finaliza el 4 de octubre en el Polideportivo Municipal.

El precio de la matrícula es de 20 euros y el calendario de las actividades comenzará el 14 de octubre.

Del 3 al 7 de octubre en el Centro Polivalente

Exposición 'Siempre hay motivos para la esperanza'

Escaparate. IBI

Del 3 al 7 de octubre, la exposición 'Siempre hay motivos para la esperanza' llega a Ibi, dentro del Circuito Solidario de la Diputación de Alicante junto con la Asociación Internacional del Teléfono de la

Esperanza. La muestra, que podrá visitarse en el Centro Social Polivalente, cuenta con la colaboración de la concejalía de Servicios Sociales.

Se inaugura el jueves 3 de octubre, a las 20 horas, con la conferencia 'Semillas para la felicidad'.

BREVES

Asamblea de la Asociación Micológica Alicantina

La Asociación Micológica Alicantina ha convocado una asamblea ordinaria, que tendrá lugar el próximo 16 octubre en el Centro Social Polivalente, a las 20,30 horas en primera convocatoria, y a las 20,45 horas en segunda convocatoria.

En la asamblea se presentará el programa de las Jornadas Micológicas y las actividades previstas para este año. También se presentarán las actividades en la provincia de Alicante.

Atención jurídica gratuita para discapacitados

ADIBI informa que la Federación de Asociaciones de Personas con Discapacidad Física y Orgánica de la provincia de Alicante, COCEMFE ha firmado un convenio de colaboración con el despacho de abogados de Pablo Olmos para poner en marcha un nuevo servicio de asesoramiento jurídico de carácter gratuito dirigido a sus entidades federadas y socios de las mismas.

El servicio se inicia debido al incremento de consultas jurídicas para personas con discapacidad que se están recogiendo. En lo que va de año, se han recibido alrededor de 50 consultas jurídicas en materia de dependencia, tramitación de incapacidades y certificados de minusvalía, entre otras, que requieren de un asesoramiento profesional especializado.

Exposición de la Escuela de Pintura

Hasta el 6 de octubre, puede visitarse la exposición colectiva de la Escuela Municipal de Pintura de Ibi, en la Ermita de San Vicente, en horario de 19,30 a las 21,30 horas.

NACE EN IBI EL

CLUB DEPORTIVO SALESIANOS IBI

Abierto a todos los jóvenes de la localidad

DEPORTES OFERTADOS:

Fútbol sala, Fútbol 7, Baloncesto y Judo

PRECIO ECONÓMICO

CATEGORÍAS. Desde prebenjamines a juveniles

PROFESORES CUALIFICADOS Y TITULADOS

POSIBILIDAD DE FEDERAR EQUIPOS

Infórmate en el 96 555 13 50. o en nuestra web:

www.salesianos.edu/ibi



CURSOS CAMBRIDGE

ABIERTO EL PLAZO DE MATRÍCULA

Salesianos es centro examinador reconocido

MATRÍCULA GRATUITA

PRECIO MUY ECONÓMICO

MÉTODO INTERACTIVO. Pizarras digitales

PROFESORES ALTAMENTE CUALIFICADOS

TODOS LOS NIVELES.

FLEXIBILIDAD HORARIA

Infórmate en el 96 555 13 50 o en nuestra web:

www.salesianos.edu/ibi

Cerco “especial y permanente” a la marihuana

La Guardia Civil tiene activo un operativo especial para erradicar las plantaciones de cannabis en el interior de la provincia. En mes y medio ya se han incautado de más de un millar de plantas y han detenido a 5 personas en Ibi, Castalla y Tibi

A. Quevedo. IBI

En zonas de difícil acceso pero con la última tecnología. Fuentes policiales señalan a Escaparate que el cultivo de marihuana ha resurgido entre pequeños traficantes para su venta al menudeo más allá del ámbito provincial. Algunas de las causas, no la principal, que apuntan a este incremento es la crisis. No es que sea la droga de moda, pero sí la más asequible para los consumidores y que reporta a sus infractores grandes cantidades de dinero. Sus cultivadores utilizan casas de campo, alejadas del casco urbano y de difícil acceso si no se conoce bien el lugar.

Tras el conocimiento de varias plantaciones en el interior de la Foia de Castalla, la Guardia Civil puso en marcha un operativo especial y permanente (aún

no concluido) para erradicar todos los puntos de cultivo de cannabis en la provincia de Alicante.

En el último mes, la Guardia Civil ha decomisado 1.157 plantas de marihuana en Ibi, Castalla, Tibi y Xixona. En este último caso, la plantación estaba oculta en una pinada en el término municipal de Xixona. Sus dueños, dos vecinos de Ibi que fueron detenidos y quedaron en libertad provisional acusados de un delito contra la salud pública.

Una de las últimas operaciones policiales llevadas a cabo tuvo lugar el pasado 20 de agosto (aunque se ha dado a conocer ahora). Los agentes se incautaron de un total de 304 plantas de marihuana en diferentes fases de crecimiento, tanto plantadas en bancales adyacentes como en maceteros exteriores. Ambos métodos estaban dotados de riego por goteo. Sus propietarios fueron detenidos y acusados de un delito contra la salud pública.

Unos días después, la Guardia Civil volvió a decomisar 21 plantas: nueve en Ibi y 12 en Castalla. Según fuentes policiales, medían más de metro y medio y estaban en casas de campo, camufladas entre árboles y vegetación frondosa. Esta operación llevó a los agentes hasta otra plantación de 342 ejemplares en dos invernaderos: uno de



Plantación de marihuana desmantelada por la Guardia Civil en Castalla

ellos totalmente acondicionado para favorecer su crecimiento y maduración; mientras que el otro estaba ubicado en el exterior de una vivienda pero que su propietario las colocó en el centro de la parcela para evitar su visión desde fuera.

Preparado para la venta

En Tibi, y dentro del mismo marco operativo de la Benemérita y con la colaboración de la Policía Local, también se han decomisado 35 plantas, así como

1.500 gramos de marihuana en cogollos y preparados en bolsas de plástico para su distribución inmediata. El hallazgo se produjo el pasado 14 de septiembre en una casa ubicada en la urbanización de Finca Terol y se detuvo a un hombre de 40 años.

La mayor operación policial contra el cultivo y distribución de cannabis en España se llevó a cabo este verano en Puerto Lumbreras (Murcia). La Guardia Civil se incautó de la escalofriante cifra de 14.000 plantas.

En una parcela de 5.000 metros cuadrados, los agentes hallaron cuatro invernaderos repletos de distintas variedades de la planta, un secadero para la obtención de cogollos y maquinaria e instrumental diverso para el tratamiento y manipulación de la droga. Se detuvo a cinco personas.

CIFRAS

29 de julio. La operación se denominó ‘Alcaid’ y se intervinieron 455 plantas de marihuana en un paraje de Xixona, aunque la suma total ascendía a 804, ya que muchas fueron encontradas por los agentes arrancadas y tiradas por los alrededores. Tres detenidos (dos de ellos residentes en Ibi)

20 de agosto. Decomisadas 304 plantas de cannabis en Ibi. Varios detenidos.

Principios de septiembre. 21 plantas: 9 en Ibi y 12 en Castalla. Dos imputados.

5 de septiembre. 342 plantas de marihuana aprehendidas en Castalla.

19 de septiembre. 35 plantas de cannabis y 1.500 gramos de cogollos. Un detenido.

 **Vea los vídeos de esta noticia en**
www.escaparatedigital.com

Las plantaciones desmanteladas disponían de diversos métodos: riego por goteo o por mangueras impulsadas por motobombas

Organizada por el Club Deportivo de la Dulzura

34 senderistas participan en la ‘Ruta de las Ermitas’

Escaparate. IBI

Un total de 34 senderistas participaron en la marcha nocturna ‘Ruta de las Ermitas’, que se celebró el 21 de septiembre, organizada por el Club Deportivo La Dulzura, con la colaboración de la A.VV La Dulzura.

Se visitaron las ermitas de San Pascual, Santa Lucía y San Miguel y, en cada una, hubo una

charla, a cargo de César y Víctor, sobre la historia que estos tres monumentos.

Según los asistentes, la noche fue muy agradable y se cenó a la luz de las estrellas.

Esta marcha está incluida en el programa que está realizando la asociación de vecinos de La Dulzura para dar a conocer los parajes históricos de Ibi y de su casco urbano.



Los senderistas durante su visita a la ermita de San Pascual

Miro Mar
FLORISTERIA
C/ Salvador, 9
Tel. 96 655 19 96 • IBI

CASTELLÓ, S.L.
CARPINTERIA DE ALUMINIO Y P.V.C.
AVDA. AZORIN, 23 - IBI
TELÉFONO Y FAX: 966 551 738

VMRadio
88.0 fm www.vmradiocom.com

TINTORERIA DOMINGO

LIMPIEZA EN SECO
LAVANDERÍA

SERVICIO A DOMICILIO
ESPECIALISTA EN LIMPIEZA DE PIEL Y ALFOMBRAS
C/. Murillo, 19 - Tel. 96 655 05 41 - IBI

EJuster
Fotógrafo

Vicente Aleixandre, 4 • IBI
(Rotonda Estadio Clement)
Tel. 96 555 20 70 - 630 26 25 83
www.ejuster.com

Restaurante
“El Picaor”

Especialidades en:

- Jamón de Jabugo • Lomo Ibérico
- Mariscos y Pescados Frescos
- Arroz a Banda • Habichuelas con Perdiz

Ctra. Ibi-Castalla Km. 1 • IBI
Tel.: 96 555 35 43



Plantas incautadas por la Guardia Civil

La operación tuvo lugar en Finca Terol el 14 de septiembre

La Guardia Civil desmantela un punto de venta de droga en Tibi y detiene una persona

Escaparaté. TIBI

En el marco del operativo permanente que la Guardia Civil

tiene establecido en la provincia en su lucha contra el tráfico de droga, el pasado día 14 de septiembre, se detuvo al presunto autor del delito contra la salud pública.

Tras tener conocimiento de la posible existencia de una plantación de marihuana en la urbanización Finca Terol de la localidad de Tibi, agentes de la Benemérita se personaron en el lugar, hallando un cultivo ilegal en una parcela, del que se intervienen 35 plantas de marihuana.

Posteriormente se procedió al registro de la vivienda ubicada en dicho terreno, pudiendo localizar en su interior una báscula de precisión, así como más de 1.500 gramos de marihuana en cogollos y preparada en bolsas de plástico, que albergaban la

misma cantidad de sustancia.

Ante estos hechos, se procedió de inmediato a la detención del morador de la vivienda, identificado como A.R.C.A., de 40 años de edad y de nacionalidad española, como presunto autor del delito contra la salud pública.

Esta actuación, en la que ha colaborado la Policía Local de Tibi, se enmarca en el plan estratégico de lucha contra el tráfico de drogas que la Benemérita tiene establecido en la provincia, en particular por la venta de estas sustancias al menudeo.

Los detenidos, la droga y los efectos intervenidos fueron puestos a disposición del Juzgado de Instrucción número 1 de los de Ibi.

Encuentro Coral en Biar

P.L. BIAR

Organizado por la *Massa Coral Mare de Déu de Gràcia*, dentro de los actos de su XXV Aniversario (1988-2013), el 5 de

octubre se celebra el IX Encuentro Coral 'Vila de Biar' con la participación de la Coral Teuladina (Teulada), el Grupo Polifónico *Ars Nova* (Xàbia) y la Massa Coral de Biar.

De la Diputación de Alicante

Tibi y Biar reciben subvenciones para ferias y eventos comerciales

Escaparaté. BIAR/TIBI

Los municipios de Tibi y Biar son dos de los 113 que se beneficiarán este año del programa de ayudas dirigidas a la celebración de ferias y otros eventos comerciales, convocado por la Diputación de Alicante.

El alquiler de equipos de sonido e iluminación, la megafonía, la organización, la adquisición de productos para ferias, degustaciones o jornadas gastronómicas o la publicidad y pro-

moción de las mismas son las acciones que se beneficiarán de estas ayudas, que oscilan entre los 1.400 y los 4.600 euros y que en algunos casos permiten sufragar hasta el 100 por cien de la actuación.

La Diputación destinará un total de 487.822 euros. Inicialmente la convocatoria estaba dotada con 350.000 euros, pero que se ha acordado incrementar la con el fin de atender todas las peticiones realizadas por los ayuntamientos.

CURSOS

DE CUALIFICACIÓN PROFESIONAL

CURSO DE INFORMÁTICA NIVEL 1. INICIACIÓN. 20 h.

Duración: del 2 de Octubre al 6 de Noviembre
Horario: Lunes y Miércoles de 15:30 h. a 17:30 h.

CURSO DE INFORMÁTICA NIVEL 2. 20 h.

Duración: del 11 de Noviembre al 11 de Diciembre
Horario: Lunes y Miércoles de 15:30 h. a 17:30 h.

CURSO BÁSICO DE INGLÉS. 20 h.

Duración: del 14 de Octubre al 5 de Diciembre
Horario: Martes y Jueves de 15:30 h. a 17:30 h.

CURSO DE INICIACIÓN AL ITALIANO. 50 h.

Duración: del 1 de Octubre al 19 de Diciembre
Horario: Martes y Jueves de 18:00 h. a 20:00 h.

Todos los cursos tendrán lugar en las **DEPENDENCIAS DEL CASAL JOVE** del **CENTRO CULTURAL** de Onil.

INSCRIPCIONES

Centro Cultural de Onil
Telf: 667 05 09 97
E-mail: m.teresa.frances@gmail.com
Fecha límite de inscripción: 1 de Octubre

CURSOS GRATUITOS

Subvencionados por:

DIPUTACIÓN DE ALICANTE

Tendrán preferencia los Desempleados

20 plazas por curso

**GRUPO
CENTRO ORO**

COMPRO ORO Y PLATA

Venda el oro y plata que no utiliza y obtenga el máximo precio en el centro de Ibi.

Máxima amabilidad, confianza y seguridad.
Beneficiese del precio máximo: hasta 44 euros.

C/ RAMÓN Y CAJAL, 7 - IBI (JUNTO A LA NOTARÍA) - Tel. 96 555 27 33

Información turística de Onil y la comarca en la estación del AVE de Villena

César Manuel Romero. ONIL

El Ayuntamiento de Villena ha adquirido en la estación del AVE un local de sesenta metros cuadrados, que estará destinado a instalar una Oficina de Turismo donde se podrá encontrar infor-

mación turística de diversos municipios de la provincia de Alicante, entre ellos Onil, Biar, Castalla e Ibi, siempre que decidan formar parte de la Red de Ciudades AVE, que tiene una cuota anual de 500 euros.

Éste es uno de los puntos del



Técnicos de Turismo de poblaciones de la comarca, durante una reunión reciente celebrada en Villena

proyecto 'AVE Villena y Levante Interior', una de cuyas reuniones se celebró a principios de septiembre en la capital del Alto Vinalopó y a la que acudieron téc-

nicos de Turismo de las 17 localidades de Alicante, Murcia y Albacete que aspiran a formar parte de esta red comercial y turística.

Aparte de la información en esta *Tourist Info*, se está ultimando una página web y varios paquetes turísticos que serán comercializados de diversas formas.

EU pide la dimisión de la ministra Ana Mato por excluir de la reproducción asistida a lesbianas y madres solteras

El portavoz del Grupo Municipal *Esquerra Unida* en el Ayuntamiento de Onil, José Antonio Martínez Linares, ha presentado una moción en la que pide la unanimidad de todos los grupos políticos con representación en el Consistorio a la hora de comunicar, tanto al presidente del Gobierno como a la ministra de Sanidad y a los grupos parlamentarios del Congreso de los Diputados, el "rechazo" del Ayuntamiento de Onil "a excluir de la reproducción asistida a mujeres lesbianas o que decidan tener un hijo sin pareja". Así, la moción exige "la dimisión de la ministra Ana Mato por estas medidas discriminatorias contra los derechos de las mujeres solteras, lesbianas y bisexuales".

En la moción se explica que los tratamientos de reproducción asistida (inseminación artificial, fecundación in vitro...) "estarán vetados a parejas de lesbianas y a mujeres solteras en la sanidad pública", quedando reservados "sólo para parejas integradas por un hombre y una mujer, siempre que haya problemas de fertilidad".

Onil y Castalla en la Feria de Villena

La amplia oferta cultural, patrimonial y gastronómica de Onil y Castalla se dará a conocer en la Feria de Turismo de Interior de Villena, que se celebra del 27 al 29 de septiembre. Fuentes de la *Tourist Info* colivenca anuncian que los visitantes de esta feria podrán conocer los diferentes museos y exposiciones de Onil (muñecas, aceite, trajes festeros, bienal de pintura) y habrá degustaciones de *Oli d'Onil* y pastas típicas.

El 7 de octubre finaliza el plazo de presentación de obras para la Biennial de Novel.la en Valencià

C.M.R. ONIL

El lunes el 7 de octubre finaliza el plazo de presentación de obras para la *XII Biennial de Novel.la en Valencià 'Vila d'Onil'*, convocada por el Ayuntamiento colivenc.

Podrá optar al premio único de 2.500 euros cualquier persona mayor de 18 años, independientemente de su nacionalidad.

Las novelas presentadas a concurso deberán tener una extensión mínima de 150 páginas y un máximo de 300, de tamaño A4 y mecanografiadas a doble espacio por una sola cara, con al menos 30 líneas por página. Las obras, de temática libre, tienen que estar escritas en valenciano y ser originales, inéditas y no haber sido premiadas anteriormente en ningún otro concurso ni estar presentadas a otro certamen. Tampoco podrán estar

pendientes del fallo del jurado de otro concurso antes de que se conozca la resolución del certamen colivenc.

Cada autor remitirá tres originales impresos en perfectas condiciones de legibilidad, encuadrados o cosidos, y firmados con el mismo seudónimo. Cada envío estará acompañado de un sobre cerrado o plica, en cuyo exterior se especificará el título de la obra y el seudónimo del autor. En el interior del sobre constarán: el nombre y apellidos del autor, el teléfono y *mail*, la dirección completa, la fotocopia del DNI y una manifestación expresa sobre la originalidad y la autoría de la obra que presenta.

Los originales se enviarán por correo certificado o mensajería a la siguiente dirección:
Biblioteca Pública Municipal
Avda. Constitución, 21
03.430-Onil (Alicante).

Compañía: *Escaramuza Teatre*

Las mujeres sabias

Reperto:
Amparo Ausina
Jesús Mora
Ana Peiro
Isabel Elvira
Victor Cuerda
Yanina Marini

Dirigida por: Miguel Angel Mañas
Música original: Nuno Kawaguchi

Versión libre sobre:
"Las mujeres sabias" de Molière
Dramaturgia y traducción:
Yanina Marini

28 de septiembre 2013, a las 20:00 h.
En el Auditorio del Centro Cultural de Onil

CENTRO CULTURAL DE ONIL
ONIL
www.onil.es
M.I. Ayuntamiento de Onil

AVENIDA
Librería - Papelería
"NINES"
Avd. Constitución, 10 - ONIL
Tel. 96 556 47 40

FLEONIL, S.L.
asesoría integral de empresas
fleonil@fleonil.com
Av. Constitución, 27 - 2ª Dcha. • ONIL • Tel.: 96 655 78 79 • Fax 96 556 47 93

CERVESEJA
L'APLEC

TAPAS CASERAS
BOCADILLOS
MONTADITOS
PLATOS COMBINADOS

Comidas Caseras, por encargo:
ARROCES, GAZPACHOS,
MIGAS, GACHAMIGA, etc.

Miércoles y domingos
por la mañana: COCAS FRITAS

Amplia variedad de CHOCOLATES,
BATIDOS, TÉS y GRANIZADOS

Avda. Constitución, 24 • Onil • Tel. 96 556 59 67



FOTO: RAULFUSTER.ES

La Danseta suma cada año más adeptos

La *Danseta* de Castalla, que fue recuperada hace 30 años con esfuerzo y tesón por parte de un colectivo local, volvió a demostrar que cada año gana en popularidad y fue capaz de llenar hasta la bandera la plaza Mayor, que vibró, del 20 al 22 de septiembre, con estos bailes tradicionales y autóctonos.



FOTO: RAULFUSTER.ES

Las bicicletas toman Castalla

Cientos de ciclistas de todas las edades, y con bicicletas decoradas de las formas más variopintas, participaron el 22 de septiembre en la primera edición del *Castalla Cycle Chic*, una simpática iniciativa que inundó la localidad de colorido y diversión sobre ruedas.



El presidente del PP en la provincia de Alicante, junto al alcalde, concejales y militantes populares de Castalla

José Císcar arranca en Castalla una ronda de encuentros con afiliados

El presidente del PP provincial elogia el “nuevo rumbo” del Gobierno local

César M. Romero. CASTALLA

El presidente del Partido Popular en la provincia de Alicante, José Císcar, inició el lunes 23 de septiembre en Castalla una ronda de encuentros con militantes y simpatizantes de esta formación política en la provincia.

Císcar pone en marcha así el compromiso adquirido el pasado 15 de julio en un acto celebrado en Elda como balance del primer año de su gestión al frente de la Dirección Provincial del PP.

El encuentro contó también

con la participación del presidente local del Partido Popular, José Juan Durá, y del alcalde, Juan Antonio Candela, así como de otros miembros de la Ejecutiva Local popular.

El formato fue el de un debate abierto con cuestiones de corte local, otras más genéricas de ámbito provincial y un tercer aspecto dirigido a la necesidad de la mejora de la financiación que reivindica la Generalitat Valenciana.

Císcar insistió en que éste “es el momento de los militantes” y elogió el “nuevo rumbo” toma-

do por el Gobierno local y defendió su “trabajo constante, de contacto con los ciudadanos en esta nueva etapa”.

El secretario general del Partido Popular provincial, José Juan Zaplana, manifestó que el acto de Castalla “constituye el primero de una batería amplia de contacto constante con militantes y simpatizantes, que son el gran activo del Partido Popular. El presidente provincial está explicando las políticas que se están llevando a cabo y recogiendo iniciativas muy valiosas porque parten de los ciudadanos”.

FOTO: RAULFUSTER.ES

Éxito del I Festival de Guitarra ‘Ciutat de Castalla’, a cargo de El Sogall

La Colla de Dolçainers i Percussió El Sogall celebró con gran éxito el I Festival de Guitarra ‘Ciutat de Castalla’, del 17 al 20 de septiembre (curso) y los días 21 y 22 (concurso). Los participantes disfrutaron de numerosas actividades relacionadas con el mundo de la guitarra, incluyendo actuaciones. En la imagen, los cinco concursantes.



MOVITEL
INTERNET - TELEFONO - TELEVISION

Pioneros en la foia de Castalla
Avenida Constitución, 18
03420 - Castalla - Alicante
Telf: (34) 966 560 607

moviteltelevision www.movitel.tv

Raúl fuster
fotógrafo

www.raulfuster.es

Begoña
Estilistas

NUEVO SERVICIO Respondemos tus consultas de belleza en:
info@begonyaestilistas.com

VISITE NUESTRA WEB
www.begonyaestilistas.com

IBI • Murillo, 11 • 966 551 440
IBI • Av. de la Provincia, 2 • 966 554 068
ALCOY • El Camí, 59 • 965 545 808

El Ayuntamiento amortiza todos sus préstamos

César M. Romero. CASTALLA

A diferencia de algunas localidades vecinas, las arcas municipales de Castalla se encuentran en un estado envidiable: no sólo permiten al Ayuntamiento funcionar sin problemas en el día a día, sino que ahora han hecho posible amortizar de un plumazo todos los préstamos en vigor, gracias a una modificación de crédito de 847.000 euros aprobada en el último Pleno. De esta cantidad, más de 400.000 euros se destinarán a pagar todos los préstamos (con un importante ahorro en concepto de intere-



El miércoles 25 de septiembre se celebró el cuarto Pleno del año

ses), mientras que 3.000 euros se reservarán para imprevistos; 10.000 euros irán a incrementar la partida de Servicios Sociales; 29.000 euros servirán para sufragar parte de unas obras ejecutadas por la Diputación y el resto (unos 375.000 euros) se invertirán en la compra una casa para ampliar el actual Ayuntamiento.

La pérdida de una subvención provoca un cruce de acusaciones en el Pleno entre el Partido Popular y Compromís

Ramiro Prats responsabiliza al anterior equipo de Gobierno, mientras Lusa Monllor lo tilda de "incompetente" y solicita su dimisión

C.M.R. Castalla

Uno de los momentos más tensos del Pleno de septiembre llegó en el turno de ruegos y preguntas, cuando la portavoz de *Compromís*, Lusa Monllor, pidió la dimisión del concejal popular Ramiro Prats, por considerarlo responsable de que la Diputación haya desestimado incluir a Castalla dentro del Plan Conjunto de Empleo, destinado a la contratación de parados del municipio, "por no presentar la documentación necesaria". Mon-

llor explicó que la subvención perdida "es de 30.000 euros o más" y tildó de "incompetente" al concejal de Desarrollo Local.

Durante su réplica, Prats responsabilizó plenamente al anterior equipo de Gobierno (formado por PSOE y *Compromís*) de haber decidido en su día "no solicitar este plan de empleo", puesto que, explicó, "cuando se convocó, en marzo de 2013, no se destinó ninguna partida presupuestaria para este plan", de modo que ahora los técnicos municipales han desaconsejado

acogerse a él. El también cuarto teniente de alcalde anunció que el importe que se hubiera invertido en el Plan Conjunto de Empleo se va a destinar a otras medidas de apoyo a jóvenes emprendedores y al autoempleo, a través de la Agencia de Desarrollo Local (ADL), y que en el año 2014 Castalla sí se acogerá al Plan Conjunto de Empleo.

En un comunicado remitido a los medios, Monllor considera que estas explicaciones son sólo "excusas" del edil para evitar "reconocer su gravísimo error".

La calle Ancha recuperará el sentido del tráfico hacia el casco viejo

Tras las últimas quejas de vecinos de la localidad, sobre todo del casco antiguo, por el cambio del sentido de la circulación de la calle Ancha, el alcalde anunció en el Pleno que en breve se restaurará el sentido original, puesto que los informes policiales no desaconsejan este extremo, de modo que se volverá a la 'normalidad' en esta vía.

El Ayuntamiento cede un local a Despertar

El Pleno aprobó por unanimidad la cesión de un local de propiedad municipal en la calle Reyes Católicos a la Asociación de Personas con Discapacidad *Despertar*. Por otro lado, se prorroga por un año el servicio de bar del Polideportivo al actual adjudicatario, mientras que se renueva por dos años el contrato de limpieza de dependencias municipales a Limpiezas Garvi.

UCiD pregunta a Compromís sobre la independencia de Cataluña

El concejal de Urbanismo, Juan Antonio Rico, preguntó en el Pleno a *Compromís* acerca de su postura concreta sobre el afán de Cataluña de independizarse de España, cuestión que fue recibida con estupor por los dos ediles valencianistas, respondiendo Lusa Monllor: "Lo que haga Cataluña es cosa de Cataluña; yo sé dónde vivo".

El Consistorio ultima la compra de un inmueble para trasladar parte de sus dependencias

C.M.R. Castalla

En el Pleno de septiembre se aprobó destinar 375.000 euros a la compra de una casa junto al Ayuntamiento para trasladar allí varias dependencias municipales. El alcalde explicó que este inmueble, de unos 1.000 metros cuadrados y cuatro plantas, será totalmente accesible, a diferencia del actual edificio consistorial. Candela prevé que en el primer trimestre de 2014 ya esté habilitada al menos la planta baja.



La casa se encuentra junto al actual edificio consistorial

Candela anuncia gestiones para no asumir los gastos de dos carreteras

En respuesta a una pregunta plenaria de *Compromís* sobre el cambio de titularidad de dos carreteras del término municipal castallense (han pasado por decreto de ser del *Consell* a pertenecer al Ayuntamiento), el alcalde lamentó los gastos que este mantenimiento puede acarrear, por lo que piensa hacer gestiones y "luchar" para minimizar en lo posible los efectos negativos para las arcas municipales.

Los plenos se celebrarán los meses impares

En el Pleno del 25 de septiembre se aprobó por mayoría absoluta (PP, UCiD y el edil no adscrito, Álvaro Palma) la celebración de las sesiones plenarias los últimos miércoles de los meses impares, de modo que en 2014 habrá sesiones plenarias en enero, marzo, mayo, julio, septiembre y noviembre. Votaron en contra de esta medida tanto PSOE como *Compromís*, al considerar que en 2013 habrá cinco plenos en lugar de seis.

Un centenar de inscritos en el seminario sobre las Batallas de Castalla

C.M.R. Castalla

El seminario 'La Guerra de la Independencia a les terres de la Foia de Castalla', en conmemoración del 200 aniversario de las acciones militares de Castalla cuenta con un centenar de inscritos, informa el área de Patrimonio Cultural,

que califica esta cifra como "un éxito de participación". Los participantes proceden mayoritariamente de la provincia de Alicante, pero también de ciudades como Madrid. Las charlas serán grabadas para editar un DVD y, además, el seminario será *twiteado* en directo.

MARUCOM
INTERNET RURAL

Casas · Casas de Campo · Pymes
Soluciones Económicas, Rápidas y Eficientes

info@marucom.es
639 124 519 / 965 562 146
C/ Alcalde Juan Rico 7, Castalla

CASSANA

RESTAURANT

Abierto de martes a domingo. Viernes y sábado noche
Terraza de verano

Carretera d'Alacant, 6 • CASTALLA • Tel. 96 654 30 55
www.cassana.es

auditori castalla setembre

SEMINARI SOBRE LA GUERRA DE LA INDEPENDÈNCIA A LES TERRES DE LA FOIA DE CASTALLA

setembre

■ Dia 27 Divendres. SALA CONFERÈNCIES

18.00 h. Conferència: La Guerra contra Napoleó i la polítics de les espanyes.
A càrrec d'Emilio La Parra. Universitat d'Alacant.

19.30 h. Conferència: El mariscal Suchet i la ocupación francesa de las tierras valencianas.
A càrrec de Pedro Rujula. Universidad de Zaragoza

■ Dia 28 Dissabte. SALA CONFERÈNCIES

11.00 h. Conferència: La vida cotidiana de los combatientes y de la población civil en el sur valenciano.
A càrrec d'Emilio de Diego. Universidad Complutense de Madrid.

12.00 h. Conferència: Las dos batallas de Castalla. Un análisis comparativo.
A càrrec de José Luis Arcón. Director de la editorial SIMTAC.

18.00 h. Conferència: Descubre una obra de arte en Castalla. El combate de Castalla, de Eliseo Esteve Candela
A càrrec de Lorenzo Hernández Guardiola. Real Academia de Bellas Arts de Sant Carles de València

■ Dia 29 Diumenge

10.00 h. Visita als camps de batalla.
El punt d'encontre serà a l'Auditori de Castalla

Deporte



Envía la información de tu equipo, club o logros deportivos personales a: deportes@escaparatedigital.com

Nace el Club Deportivo Salesianos Ibi

El colegio salesiano ibense ofrece una nueva propuesta dirigida a los jóvenes de la comarca

Escaparate. IBI

El colegio Nuestra Señora de los Desamparados de Ibi ha decidido emprender una nueva aventura, en esta ocasión deportiva, con el objetivo de ofrecer y ampliar la gama en diversas modalidades atléticas dirigida a los jóvenes ibenses y de la comarca.

Con unos objetivos muy marcados, como cooperar en la educación integral del niño, fomentar la práctica de la actividad física, crear hábitos de vida sana y adquirir, desarrollar y perfeccionar las destrezas de los deportes que se van a ofertar, esta idea nace con un objetivo final: federar y ampliar la gama deportiva a medida que vaya creciendo la demanda.

En principio, los deportes ofertados son fútbol sala, fútbol 7, baloncesto y judo dirigido desde Prebenjamines, (5-7 años) a Juveniles (16-18 años), con entrenamientos ajustados a las necesidades de los grupos generados y con una metodología de formación global de calidad, integrando la práctica deportiva con el aprendizaje y la formación integral de la persona, el *fair play* y compañerismo.

En la oferta se incluirán char-



Unos niños juegan a futbito en una pista exterior (foto remitida por el Colegio Salesiano de Ibi)

las educativas, posibilidad de federar equipos en próximas temporadas, cobertura sanitaria, *pack* de entrenamiento y un seguimiento evaluativo del alumno durante todo el curso.

La idea es federar cuando se tengan equipos cohesionados en diferentes modalidades y categorías, pero en principio, y de cara a esta temporada, se van a ofertar escuelas deportivas con partidos amistosos con centros educativos de otras localidades y, a su vez, equipos federados, anuncian fuentes de este centro educativo.

El equipo técnico va a estar compuesto por profesionales del deporte en cada modalidad, licenciados en ciencias de la Actividad Física, diplomados y técnicos deportivos.

El precio de la actividad será de 20 euros al mes (en los equipos federados, la cuota se ajustará a los gastos federativos que se generen) y los interesados pueden llamar al teléfono 96.555.13.50, preguntando por Javier Gassó o Paco Picó, o bien escribir a la dirección de correo electrónico ibi@salesianos.edu.

La actividad comenzará en cuanto se generen las primeras listas de inscritos y los horarios se establecerán según las exigencias de los alumnos, aunque siempre aprovechando las horas contiguas a las lectivas (es decir, de 17:15 a 19:15 de lunes a viernes).

Previamente al comienzo de esta nueva y gratificante experiencia deportiva habrá una primera reunión informativa para todo aquel que quiera asistir, y que se comunicará entre los interesados.

Raúl Hernández, de Ibi, cuarto en el circuito 'Arenas Alicantinas'

Escaparate. IBI

El atleta Raúl Hernández Ávalos, del *Club Soluttia Triatlón Ibi*, ha conseguido la cuarta posición en el circuito 'Arenas Alicantinas'.

Después de nueve travesías, con distancias comprendidas entre los 2.000 y 5.000 metros, el triatleta se hizo con la cuarta

posición en la categoría Máster 'A' y la decimonovena en la general, de entre más de 500 participantes.

Esta liga de travesías ha visitado playas de toda la provincia alicantina, desde Campello hasta La Cala de Finestrat, pasando por San Juan, la playa de El Rebollo, El Postiguet, Urbanova y Playa de Benidorm.



Raúl Hernández Ávalos

TODO PARA LA HOSTELERÍA

Bebida, Alimentación...
Especialidad en lotes para empresas
Venta al público



Sandibi
Distribuciones

Pol. Ind. L'Alfàs III • C/. León, 12 • Ibi
Tel. 619 411 831 • E-mail: info@sandibi.com

Pol. Ind. La Marjal, 2
C/. Tramuntana, 3 • ONIL
Tels. 96 655 60 52
606 843 851
www.padellafoia.com

FADEL INDOOR LA FOIA

INFORMA DE SU NUEVA TARIFA

A partir de ahora los no socios, podréis disfrutar en nuestras instalaciones de lunes a viernes desde las 9:00 hasta las 18:00 h., por un precio de 2€ sin luz, o bien 3€ con luz; y los sábados, domingos y festivos por un precio de 4€ sin luz, o bien 5€ con luz.

(precio por persona y partida con duración de 1:30h)

AGENDA



BALONCESTO

IBI: Sábado 28 de septiembre. - Ale.Fem.: TEIXERETA 'A'-SAN BLAS. Polidep. Municipal, a las 9'30 h.

IBI: Sábado 28 de septiembre. - Inf.Fem.: TEIXERETA 'B'-SAN BLAS. Polidep. Municipal, a las 11'30 h.

IBI: Sábado 28 de septiembre. - Ale.Fem.: TEIXERETA 'B'-SAN BLAS. Polidep. Municipal, a las 11'30 h.

IBI: Sábado 28 de septiembre. - Inf.Fem.: TEIXERETA 'A'-SAN BLAS. Polidep. Municipal, a las 11'30 h.

ONIL: Sábado 28 de septiembre. - Jun.Mas.: CD ONIL-TEIXERETA. Polidep. Municipal, a las 16 h.

ONIL: Sábado 28 de septiembre. - Sen.Fem.: CD ONIL-TEIXERETA. Polidep. Municipal, a las 18 h.

IBI: Domingo 29 de septiembre. - Cad.Fem.: TEIXERETA 'A'-BENIFAÍO. Polidep. Municipal, a las 12'15 h.

ONIL: Domingo 29 de septiembre. - Cad.Mas.: CD ONIL-TEIXERETA. Polidep. Municipal, a las 16'30 h.



FÚTBOL

CASTALLA: Sábado 28 de septiembre. - Benjamín y Alevín: CASTALLA CF 'A'-IDELLA. Estadio Municipal, a las 10 h.

CASTALLA: Sábado 28 de septiembre. - Alevín: CASTALLA CF 'B'-PETRELENSE. Estadio Municipal, a las 11'15 h.

IBI: Sábado 28 de septiembre. - Senior: RAYO IBENSE-VILLAJYOYA. Estadio Vilaplana, a las 16'30 h.

BIAR: Sábado 28 de septiembre. - Senior: CD BIARENSE-LA COCA DE ASPE. Estadio Municipal, a las 17 h.

CASTALLA: Sábado 28 de septiembre. - Senior: CASTALLA CF-UD ONIL. Estadio Municipal, a las 17'30 h.



FÚTBOL SALA

IBI: Sábado 28 de septiembre. - Senior: UD IBENSE-TORREVIEJA. Polidep. Municipal, a las 18'30 h.



MONTAÑISMO

IBI: Domingo 6 de octubre. - Proyección del documental: IBI-KILIMANJARO 2013. Centro Cultural, a las 11 h.



CICLISMO

IBI: Sábado 28 de septiembre. - XIX TROFEO BARRIO SAN MIGUEL. Salida: C/ Pablo Sorozábal, a las 16 h.



AJEDREZ

IBI: Sábado 28 de septiembre. - III TORNEO BARRIO SAN MIGUEL. Carpa parking Les Hortes, a partir de las 10'30 h.



SENDERISMO

CASTALLA: Domingo 22 de septiembre. - Día Mundial del Alzheimer: VUELTA SOLIDARIA. Salida, a las 11 h. desde la Casa de Cultura.

ONIL: Domingo 29 de septiembre. - SERRA DE BERNIA. Salida, a las 7 h. desde el Xorro. Organiza: Centre Excursionista Colivenc.

IBI: Sábado 12 de octubre. - ALGIMIA DE ALMONACID (CASTELLÓN). Salida, a las 5 h. desde el Bar Parada. Organiza: Amics de les Muntanyes.

Trail running: valor en alza

Tres miembros del Centre Excursionista Amics de les Muntanyes de Ibi consiguen excelentes resultados en esta nueva modalidad

Luis Candela. IBI

¿Quién dijo que no se puede correr por la montaña? Por supuesto que se puede; y mucho. Cada vez es mayor el número de atletas que, con el afán de sentirse un poco más libres y buscando un contacto íntimo con la naturaleza, se anima a practicar una actividad novedosa que combina casi a la perfección la carrera en ruta con el senderismo: el *trail running*.

Prueba de ello es la creación de una nueva sección de carreras por montaña en el Centre Excursionista Amics de les Muntanyes de Ibi, donde tres de sus miembros han obtenido recientemente unos excelentes resultados dentro del mundo del *trail*.

Después de una temporada

repleta de éxitos, el domingo 15 de septiembre los jóvenes ibenses Ana Peydró y Juan Aracil cosecharon un tercer y cuarto puesto, respectivamente, en la *Sagra Sky Race by Lurbel*, prueba puntuable en la Copa de España donde se dieron cita 700 de los mejores corredores a nivel nacional.

Por otro lado, Luis Candela (profesor de educación física del colegio San Juan y San Pablo de Ibi) consiguió a principios de septiembre ser *finisher* en el *Ultra Trail del Mont Blanc 2013*, que, con sus 168 kilómetros y casi 20.000 metros de desnivel acumulado alrededor del macizo, pasando por Francia, Italia y Suiza, se convierte en uno de los *ultra-trails* más exigentes a nivel internacional.

Toda la información, características y resultados de ambas pruebas en las siguientes webs:

www.lasagraskyrace.com

utmb.livetrail.net

www.ultratrailmb.com



La revista que llega a 25.000 lectores de cuatro comarcas. Con más de cien puntos de venta. En una zona de 200.000 habitantes.

SUPLEMENTO MENSUAL A TODO COLOR

Publicación gratuita que se distribuye con las ediciones de los periódicos comarcales:

ESCAPARATE (La Foia de Castalla)
PERIÒDIC D'ONTINYENT (La Vall d'Albaida)
EL NOSTRE CIUTAT (Alcoià-Comtat)

TODO SOBRE OCIO,
GASTRONOMÍA,
TURISMO DE INTERIOR
Y CULTURA

LA MEJOR GUÍA
SOCIO-CULTURAL

EDICIÓN DEDICADA
A LOS
INNOVADORES
Y CREADORES.

Ontinyent

el nostre

ESCAPARATE

CARAVANA POR LA PAZ



RECOGIDA DE ALIMENTOS

Para el Pueblo Saharaui

1Kg de Arroz
+ 1 Euro



PUNTOS DE
RECOGIDA EN
CASTALLA



daos
PUBLICITAT

Todo en Publicidad



966 560 231
CASTALLA

www.daospublicitat.com

REPORTAJE SOCIAL
ESTUDIO FOTOGRAFICO
FOTOGRAFIA INDUSTRIAL
DVD INTERACTIVOS

LLEDU
Fotografo

Calle Convento 14 CASTALLA

TF. 965560850

www.lledofotografo.com



FORMACION
EN FOTOGRAFIA

Cursos y Talleres Especializados

Iniciación - Intermedios - Avanzados - Especialización
Fotografía de Calle - Fotografía Digital Avanzada - Fotografía Creativa -
Fotografía en Estudio - Retoque - Retoque Digital - Retoque en Color - Retoque en Blanco y Negro

Informate en:

www.escueladefotografos.com

BALONCESTO

FOTO: TUCAPTURA.COM



FOTOS: RAFA MEGÍAS



Multitudinaria 2ª edición de los 10 Km 'Villa del Juguete', con 580 inscritos

César Manuel Romero. IBI



EXPEDICIÓN IBI KILIMANJARO 2013
LA MONTAÑA MÁS ALTA DE ÁFRICA
PROYECCIÓN DÍA 6 DE OCTUBRE
A LAS 11:00H.
CENTRE CULTURAL DE IBI

EMPRESAS PATROCINADORAS DE LA EXPEDICIÓN :



COLABORAN EN LA PROYECCIÓN :



El Club Teixereta d'Atletisme volvió a triunfar el sábado 21 de septiembre con una nueva edición, la segunda, de los 10 Km 'Villa del Juguete', cita deportiva que el año pasado cogió el relevo del veterano Cross Nocturno que se celebraba con posterioridad a las Fiestas Mayores de la villa juguetera.

Un total de 581 corredores inscritos (de los que 542 cruzaron la meta) supone una excelente cifra para los organizadores y les anima a seguir involucrándose con el deporte ibense. A esta cifra hay que sumar los numerosos participantes en las categorías inferiores, que se lo pasaron en grande corriendo en esta prueba.

Como novedades, este año se cambió el itinerario (se hizo un amplio recorrido por parte del casco urbano y del término municipal ibense, pasando por los lugares más emblemáticos de la villa). Además, se adelantaron los horarios de salida y la salida y meta se fijaron en la avenida de La Paz, si bien la entrega de trofeos se mantuvo en la plaza de los Reyes Magos.



Uniando comarcas

106,0 FM

Empedrat, 27 • Castalla
Tel. 96 556 06 01

Verdú

REPORTAJES FOTO CARNET RETRATS FOTOGRAFÍA
PUBLICITARIA SERVICIO DIGITAL REVELADO 1 HORA
Av. de la Paz, 22 • Tel. 96 655 76 77 • UNIL

ESTANCO
DULZURA

TABACO, CAVA
QUINIÉLAS Y REVISTAS
ARTÍCULOS DE REGALO
PAPELERÍA

C/ COMUNEROS DE CASTILLA, 2
IBI 03440
ALICANTE
T. 965 550 886

Quiosco
Les Eres, 27

Tel. 96 655 13 67 • C/ Les Eres, 27 • 03440 IBI

Prensa • Revistas • Quiniélas

paco

crespo

c/ ravalet 40 ibi
Tels.: 96 655 32 30 / 609 65 79 50

de papel

Kiosco Montilla desde 1967

Mercado Central - Puesto nº 1
y C/ Dr. Ferrán, 1
Tel. Fax: 96 655 20 78 • IBI

dequiosco@terra.es

TODO PRENSA

Reparto a empresas y comercios

AVDA. DE LA PAZ, 10 • IBI
TEL. 96 555 06 82

FÚTBOL

El Rayo Ibense empata en El Campello jugando los últimos 25 minutos con nueve hombres

FOTO: EUGENIO RECHE

CAMPELLO 0 0 RAYO

RAYO IBENSE: Marcos, Requena, Campoy (Julio), Antonio, Fernando, Beibel, Santi (Cristian), Candi (Jabato), Fran, Elías y Navarro.

Comentario: El partido dio comienzo con un dominio abrumador del Rayo Ibense, que tuvo durante los primeros 30 minutos a su merced al Campello, pero fue incapaz de materializar las ocasiones creadas.

El Campello despertó un poco en los últimos quince minutos de la primera parte y logró equilibrar el encuentro.

En la segunda parte, el Rayo salió decidido a ganar el partido, puesto que era muy superior al Campello y se intuía que tarde o temprano iba a llegar el gol.

Pero todo cambió en el minuto 65 de la segunda parte, cuando Javi Navarro, que ya tenía una tarjeta amarilla de la primera parte, hace una falta completamente innecesaria y recibe la segunda amarilla, siendo expulsado. Beibel recrimina al árbitro y recibe una roja directa, quedándose el equipo con nueve jugadores a falta de 25 minutos

para el final.

A partir de este momento, el Rayo Ibense pasa de tener controlado el partido e intentar ganarlo a tener que ordenarse atrás con dos jugadores menos e intentar mantener su portería a cero para, por lo menos, conseguir empatar el partido.

Pero, al igual que al equipo le cuesta meter goles, lo que sí domina a la perfección es evitar que se los hagan.

Y aguantó 25 minutos con dos hombres menos, muy ordenado atrás y defendiéndose estupendamente del dominio y acoso del Campello, obteniendo un punto fuera de casa que al final, y con todo lo sucedido, sabe a gloria. De todos modos, al igual que contra el Ciudad de Benidorm, debieron ser tres puntos los recabados.

Una pena los puntos que está cediendo el Rayo en partidos que debió ganar con claridad, pero el equipo está peleado con el gol y esto comienza a ser preocupante.

Pero no quedó ahí la cosa, puesto que también fue expulsado el entrenador, Paco Arcos.

Estas actitudes lo único que



hacen es perjudicar al club y deberán atemperarse los ánimos.

Ahora sólo cabe pasar página y pensar en el próximo partido en casa, contra el Villajoyosa (sábado 28 de septiembre a las 16:30 horas).

ibifutbol.blogspot.com.es

XXVIII Volta a la Foia 2013 27.5 Km

XII Marxa popular

Castalla 27 de Octubre de 2013

www.voltalafoia.com

Más información e inscripciones en www.voltalafoia.com

CASTALLA DISSABTE 5 D'OCTUBRE

20:00h AUDITORI DE CASTALLA GRATUÏT

ORGANITZA: COL·LABORA:

PAU · CESK · ANDREU

ALABAJOS · FREIXAS · VALOR

Casal de l'Or

COMPRA DE ORO y PLATA

PAGAMOS EL MÁXIMO PRECIO

42€

HASTA 15 DECEN JORAS Y COTIZACIÓN DIARIO BOLSA DE ORO

MÁXIMA AMABILIDAD Y DISCRECIÓN

9 d'Octubre, 1 - Ibi
(Frente Supermercado Día)
tel. 96 633 49 38

FÚTBOL

La Peña gana por la mínima al Biarense en el Vilaplana

PEÑA 1 0 CD BIARENSE

PEÑA MADRIDISTA DE IBI: Serrano, Santi, Ibáñez, El Haj, Pona, Víctor, Juanjo, Juanfran, Luismi, Chapu y Lin. También jugaron: Germán, Emilio, Acosta y José Carlos.

CD BIARENSE: Agustín, Iván, Piñe, Juan, Quique, Laosa, Aroca, Christian, Edu Mira, Raúl y Edu Maya. También jugaron Moha, Piti, Migue, Álvaro y Simón.

Goles: 1-0, Lin (15').

Comentario: Hay veces donde lo importante es el resultado, más que el juego, y esto fue lo que ocurrió esta jornada, donde la Peña se vio superada en varias fases del encuentro por el equipo biarense. Se vieron algunos desajustes y falta de fluidez en el juego, algo inusual en el equipo ibense pero normal por las alturas de la temporada, ya que aún falta mucho trabajo.

La primera parte comenzó con dominio local, llegando bien a la portería rival y haciendo un buen trabajo, tanto ofensivo co-

mo defensivo. Así, en el minuto 15, Lin se planta solo ante el portero y lo bate de disparo ajustado, poniendo el 1-0, que a la postre sería el resultado definitivo.

Poco a poco empezaron los desajustes en la creación del juego: imprecisiones, continuas pérdidas en el centro del campo... Y eso lo aprovechaba el equipo de Biar para crear su juego y llegar con peligro a la portería de Serrano.

En la segunda parte no hubo demasiada mejoría en el juego



Una tensa jugada del partido entre la Peña Madridista de Ibi y el CD Biarense

local, pero sí hubo varias ocasiones claras para poner más diferencia en el marcador. No fue así y los ibenses sufrieron en exceso, ya que el rival apretó y

puso contra las cuerdas a la Peña, que supo aguantar y llevarse los tres puntos, que dan mucha moral al equipo para seguir trabajando y mejorar.



Plantilla de la Unión Deportiva Onil

Primera victoria en casa de la Unión Deportiva Onil

El equipo vuelve a la liga dos años después

UD ONIL 3 1 CASTILLO DE ELDA

UD ONIL: Rubén Martínez Sempere; Francisco Rico Olmedo (Piva), Etxebe, Rubén, Dani; Tortosa, Andrés, Alejandro Penalba Albero, David; Alvarito y Santi Albero; también jugaron: Chupa, Marcos y Jorge Amat Guillem (Papi).

Goles: Carlos Tortosa (2) y Toni Albero.

Comentario (Daniel Vila): La UD Onil de 2ª Regional volvía a saltar al terreno de juego del campo municipal colivenc dos años después, y lo hacía con una clara victoria por 3-1 frente al FC Castillo de Elda.

Los vecinos de la villa se animaron a bajar a ver a su equipo, en un partido

que no fue gran cosa: faltó ritmo y juego por parte de los dos equipos, pero el que tuvo mejor juego fue el colivenc, que finalizó la primera parte con una renta en el marcador de 2-0 (Toni Albero y Carlos Tortosa).

En la segunda parte, el equipo colivenc bajó el ritmo del partido y eso le costó un susto, ya que los visitantes pusieron el 2-1 en el marcador y tuvieron también un penalti a favor, el cual mandaron a las nubes en beneficio de los locales. Aun así, la UD Onil consiguió hacer el 3-1 en el marcador (Carlos Tortosa) y así cerrar ya el partido y conseguir la primera victoria en casa y los tres primeros puntos del equipo colivenc en esta temporada.



Once inicial del Castalla CF en el partido contra el Xixona Esportiu

El Castalla CF debuta fuera de casa imponiéndose al Xixona

XIXONA ESP. 1 3 CASTALLA CF

CASTALLA CF: Luis; Benja, Luisal, David, Robin; Álex, Angel, Merlos, Lledó, Quico; Moreno. Suplentes: Pablo, Jesús, Sergio, Alvaro y Torri.

Goles: 1-0 (17'); 1-1, Moreno (25'); 1-2, Merlos (35'); 1-3, Álex (43')

Comentario: Debutaba el Castalla como visitante esta temporada y, al igual que la semana pasada, el inicio del partido fue para los castallenses, controlando el juego en todo momento, mientras que los locales esperaban en su campo. Las combinaciones iban convirtiéndose poco a poco en ocasiones de gol, pero fue el Xixona quien inauguró el marcador en su primera llegada, al transformar un dudoso penalti. El Castalla no se vino abajo, siguiendo con su plan de juego, y

a los pocos minutos obtuvo su recompensa, al empatar Moreno con un chut cruzado. El dominio era totalmente castallense y, pasada la media hora de juego, una buena combinación acabó con el gol de Merlos, que les adelantaba y ponía justicia en el marcador.

Finalmente, un penalti transformado por Álex cerca del descanso daba una cómoda ventaja de 1-3 (resultado final).

En la reanudación salieron mejor los locales, conscientes de que tenían que marcar rápido para tener esperanzas.

Avanzaron líneas y el peligro empezó a presentarse en la portería de Luis. Poco a poco el juego fue igualándose y, aunque el Xixona dispuso de algún balón al palo, el 1-3 se mantuvo y el Castalla consiguió su primera victoria del año.

www.castallacf.com

Visión
% dioptrías
Sin gafas ni lentillas
Corrige tu vista mientras duermes

Plaza Miguel Servet, 4
Tel. 96 655 36 90 - Ibi

Ibi Òptics visual

MARMOLES MAIGMO
INNOVACIÓN Y SERVICIO

Especialidad en trabajos de:
MÁRMOL • GRANITO • CUARZO • CORIAN

Caesarstone SILSTONE Quarella COMPAC

Pol. Ind. Riu - C/ 21 de juliol, 10 • CASTALLA
Tel. 96 556 12 86 • maigmo4@gmail.com

Restaurante Les Eres

CALIDAD Y SERVICIO A SU JUSTO PRECIO

Gran surtido en aperitivos, montaditos, pescados, mariscos y carnes.

Especialidades en cochinillo, pierna de cabritillo, gazpachos, migas y hojaldre de mero.

Menú del día: 10€
Menú picoteo: 15€
Menú especial de la casa: 25€

Terraza exterior - Cerrado los lunes
Les Eres, 76 • Ibi • Tel. 96 555 23 00

ESCAPATE



Música, danza, deporte y actividades lúdicas en las Jornadas de la Juventud de Onil

Pág. 21

LIBROS

AJUSTE DE CUENTAS BENJAMÍN PRADO

La vida del periodista Juan Urbano ha entrado en barrena. Un día, la dirección del periódico para el que trabaja le comunica que, deberá prescindir de sus servicios. Idéntico mensaje recibe de la emisora de radio con la que colabora. De repente, todas las puertas están cerradas para él. ni su renombre como novelista le ayuda: lejos de eso, se ve obligado a aceptar el degradante y dudoso encargo de escribir un libro sobre Martín Duque, un empresario corrupto.



LOS MÁS LEÍDOS

La verdad sobre el caso Harry Quebert... Dan Brown
Cosas no aburridas para ser... Mr. Wonderful
Brújulas que buscan sonrisas... A. Espinosa
La enzima prodigiosa... Hiromi Shinya
Librerías consultadas: Miralles, Plumier

LIBRERÍA - PAPELERÍA

Miralles

Colaborador en la crónica literaria
C/. San José, 1 • Tel. 96 555 22 77 • IBI

DISCOS

MECHANICAL BULL KINGS OF LEON

Mechanical bull (Toro mecánico) es el título del sexto disco de estudio de Kings of Leon. Han trabajado con su productor habitual, Angelo Petraglia, en su estudio de Nashville. Kings of Leon, formado por los hermanos Followill: Caleb, Nathan, Jared y su primo Matthew, han marcado una década desde su debut con el álbum 'Youth & Young Manhood' en 2003. Tras un descanso en 2012, Kings of Leon vuelve a la carretera para apoyar el lanzamiento de 'Mechanical Bull'.



LOS MÁS OÍDOS

Confidencias... Alejandro Fernández
Otras vidas... David DeMaría
3.0... Marc Anthony
Tanto... Pablo Alborán
La música es mi mundo... BSO
Consultados: Discos Surco—pop

6	6	0	6	0	6
¥ SINGLE	¥ CASSETTES	¥ MAXIS	¥ COM	¥	¥
6	6	1	6	6	
6	6	0	6	0	6
¥ SINGLE	¥ CASSETTES	¥ MAXIS	¥ CO	¥	¥

DVD

EL IMPOSTOR

DIR.: BART LAYTON

El Impostor nos acerca una historia que ya apareció en The New Yorker de la mano del periodista David Grann. Se trata de la historia de un chaval que se hace pasar por el hijo desaparecido de una familia del Medio Oeste americano. El problema es que el hijo es rubio y él es moreno, además de francés y 10 años mayor que el desaparecido. El punto de partida de la película lo encontramos cuando la familia, lejos de rechazar al joven francés, lo acepta...



NOVEDADES

Barcelona, noche de verano... Dani de la Orden
El chico del periódico... Lee Daniels
El verano de sus vidas... Rob Reiner
Inch'Allah... Anais Barbeau-Lavalette
Marea letal... Clark Johnson
Consultados: Mundo Cine

mundo cine

VIDEO CLUB

C/. Tibi, 8 — IBI



El 27 de septiembre se representa la primera obra en el Centro Cultural

Arranca en Ibi la XIX edición del Concurso de Teatro Amateur

Participan grupos de Alicante, San Sebastián, Gandía, Pinoso y Talavera de la Reina

La decimonovena edición del Concurso de Teatro Amateur 'Villa de Ibi' comienza el viernes 27 de septiembre con la participación de cinco grupos que presentan sus propuestas teatrales.

Organizo por el Ayuntamiento y el Centro Cultural de la Villa, en colaboración con la Federación de Teatro Amateur de la Comunidad Valenciana y el Grupo Cultural Font Viva, el concurso se celebra los días 27, 28 y 29 de septiembre y 4 y 5 de octubre.

Cinco compañías procedentes de Alicante, San Sebastián, Gandía, Pinoso y Talavera de la Reina, han sido seleccionadas para esta edición, cuyas entradas ya están a la venta en la taquilla del Centro Cultural. El precio de la entrada es de 5 euros y hay tarifa reducida para socios, jubilados y titulares de carnet joven.

Obras a escena

El concurso arranca con la compañía de teatro de la Universidad de Alicante que pone en escena la obra *Cos a cos*, de Juan Luis Mira. Una cama de dimensiones exageradas y un escenario-cama-ring a los que se accede por un par de escaleras laterales, es la sinopsis de esta obra que comenzará a las 22,30 horas.

El sábado 28 de septiembre, a las 20 horas, el grupo Teatro Estudio de San Sebastián interpretará *El chico de la última fila*. Un profesor de literatura desesperado porque sus alumnos de 17 años no saben juntar dos frases seguidas, pide que hagan una redacción de fin de semana. El profesor se encontrará con la descripción detallada de unos de sus alumnos, Claudio, comenzando a partir de entonces una rela-

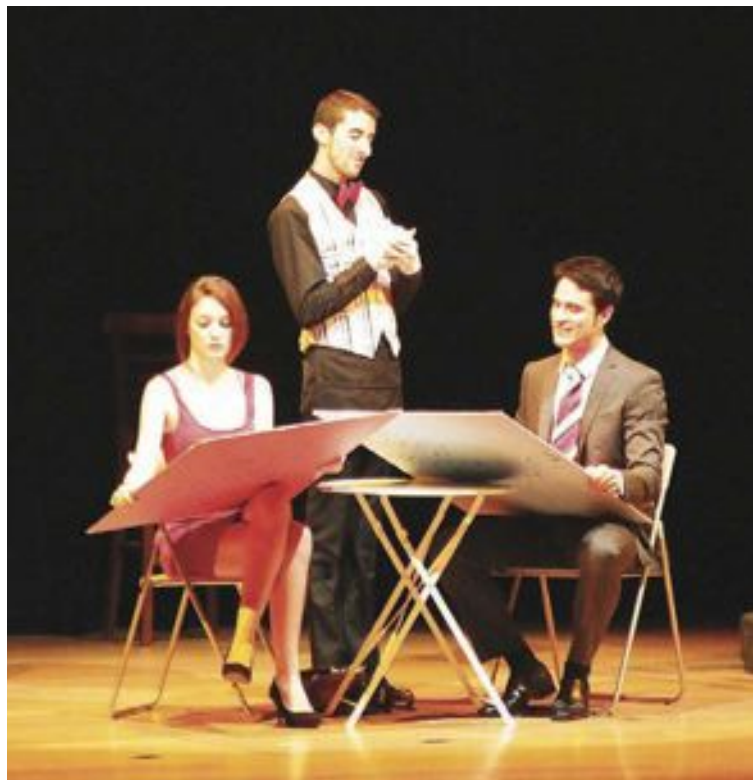

Puesta en escena de la obra *Cos a Cos*

ción en la que los dos se implican en un escrito que no parece tener fin.

La compañía de teatro de la Universidad de Alicante abre el concurso con la obra *Cos a Cos*, de Juan Luis Mira

El domingo 29 de septiembre, a las 20 horas, actuará la compañía Aiguamar Teatre de Gandía con la obra *Más que tú*, de Mario Lloret. Un relato de humor fresco e inteligente que introduci-

rá al espectador en un mundo, que aunque tocado por lo absurdo, resulta más cercano y cotidiano de lo que aparentemente parece.

La huella, de Anthony Shaffer, podrá verse el 4 de octubre, a las 22,30 horas, de la mano de Taules Teatro, de Pinoso. Un escritor de novelas de intriga invita a su casa al amante de su esposa para proponerle un plan del que ambos saldrán beneficiados, un juego turbio que se convertirá en una trampa diabólica.

La última obra se titula *Los emigrados*, de Slawomir Wrozek, e interpretada por el grupo Teatral El Candil, de Talavera de la Reina. Será el sábado 5 de octubre, a las 20 horas. En tiempos de crisis, los ciudadanos buscan el modo de sobrevivir, y una de las salidas es la emigración.

AGENDA



MUSEOS

BIAR: Museo Etnográfico Municipal. - C/ Mayor, 1. Tel.: 965811177. Horario: de martes a sábado de 10 a 14 y de 16 a 19'15 h. Domingo, de 10 a 14 h. Cierra: lunes y domingos tarde.

IBI: Museo de la Biodiversidad. - Glorieta Nicolás Payá Jover, 2. Horarios: de martes a sábado, de 10 a 13 y de 16 a 19 h. Domingos y festivos, de 11 a 14 h.

IBI: Museo de la Fiesta. - Casa Gran (C/. Aurora Caballero). Horario: sábados, de 11 a 13'30 y de 18 a 20 h. Domingos, de 11 a 13'30 h.

CASTALLA: Visitas guiadas al Casti- llo. - Visitas diurnas y nocturnas, previa reserva en la Oficina de Turismo (96 656 10 18).

ONIL: Museo de la Muñeca. - en la Casa de l'Hort. Visitas concertadas en el tel. 96 556 53 65 (Tourist Info Onil).

ONIL: Exposición de trajes festeros. - Claustro superior del Palacio Municipal. Laborables, de 10 a 14 h. Sábados, de 10 a 13 y 17'30 a 20 h. y domingos, de 10 a 13 h.

ONIL: Exposición permanente. - Obras de la Bien.nal de Pintura y la Asociación Arts Plàstiques d'Onil. Centro Cultural.

ONIL: Museo del Aceite. - Cooperativa Virgen de la Salud. Laborables, de 9 a 13 y de 17 a 19 h.; sábados, de 10 a 13 y de 17'30 a 20 h., y domingos, de 10 a 13 h.

BIAR: Visitas guiadas. - Rutas guiadas y gratuitas todos los domingos, a partir de las 11'30 h. desde la Plaza de la Constitución.



EXPOSICIONES

BIAR: Del 1 al 15 de octubre. - Exposición interactiva: RECETAS PARA UN MUNDO SIN HAMBRE. Organizado por Cruz Roja Española. Casa de Cultura.

IBI: Hasta el 6 de octubre. - Obras de los alumnos de la ESCUELA MUNICIPAL DE PINTURA. Ermita de San Vicente. Horario de visitas: de 19'30 a 21'30 h.

IBI: Del 3 al 7 de octubre. - SIEMPRE HAY MOTIVOS PARA LA ESPERANZA. Salón de Actos del Centro Social Polivalente.

IBI: Hasta el 26 de octubre. - REPTILES AUTÓCTONOS Y EXÓTICOS. Museo de la Biodiversidad.

IBI: Hasta el 1 de diciembre. - Obras de CRISTINA PÉREZ GARCÍA. Tetería La Goulette.



LIBROS

IBI: Viernes 27 de septiembre. - Presentación del libro IBI, UNA MIRADA EN BLANCO Y NEGRO. Archivo Municipal, a las 20 h.

XIRAU
SERVICIOS

NEUMÁTICOS
MECÁNICA
CHAPA - PINTURA
VEHÍCULOS NUEVOS
Y DE OCASIÓN

Agente oficial **CHEVROLET**

Distribuidor oficial **MICHELIN**
 BFGoodrich

Recambios **BOSCH**

Agente oficial **union alcoyana**
Ven, es fácil estar seguro

C/ León, 3, nave 2 • Ibi • Tel. 96 555 34 17 • xirauibi@gmail.com

Tráctate Digital por 30€

20% Descuento
en la impresión fotográfica
en Rayz Fotografía (Ibi)

tu capitan

A G E N D A



MÚSICA

IBI: Sábado 28 de septiembre.- Concierto: TUBERKULOSIS y LOS KILLING CALACAS. Cafetería Drakkar, a partir de las 20'30 h.

BIAR: Sábado 5 de octubre.- IX ENCUENTRO CORAL. Casa de Cultura, a las 20'30 h.



TEATRO

ONIL: Sábado 28 de septiembre.- Escaramussa Teatre presenta: LAS MUJERES RESABIAS. Centro Cultural, a las 20 h.

IBI: Viernes 27 de septiembre.- XIX Concurs de Teatre Amateur Vila d'Ibi. El grupo de teatro de la Universidad de Alicante presenta COS A COS, de Juan Luis Mira. Centro Cultural, a las 22'30 h.

IBI: Sábado 28 de septiembre.- XIX Concurs de Teatre Amateur Vila d'Ibi. Teatro Estudio de San Sebastián presenta EL CHICO DE LA ÚLTIMA FILA. Centro Cultural, a las 20 h.

IBI: Domingo 29 de septiembre.- XIX Concurs de Teatre Amateur Vila d'Ibi. Aiguamar Teatre de Gandía presenta MÁS QUE TÚ, de Mariano Lloret. Centro Cultural, a las 20 h.



CINE

ONIL: Viernes 27 septiembre.- Proyección del documental COM UN GEGANT INVISIBLE. Centro Cultural, a las 19'30 h.

CASTALLA: Sábado 28 y domingo 29 septiembre.- GUERRA MUNDIAL Z. Casa de Cultura, a las 19 h. los dos días.



FIESTAS

IBI: Del 27 al 29 de septiembre.- Fiestas del Barrio FERNOVETA-SAN MIGUEL.



JORNADAS

CASTALLA: Del 27 al 29 de septiembre.- Seminario: LA GUERRA DE LA INDEPENDENCIA A LAS TERRES DE LA FOIA DE CASTALLA. Auditorio. Ver programa y horarios en página 13.



CONCURSOS

ONIL: XII Premi Biennal de Novel·la en Valencià 'Vila d'Onil'.- Plazo de presentación de originales: Hasta el 7 de octubre. Más información en 96 654 47 45 (Biblioteca Municipal).

IBI: XXXIV Concurso de Fotografía Villa de Ibi.- Tema libre. Plazo de presentación de originales: del 1 de septiembre al 31 de octubre. Bases en afibi.blogspot.com y centroculturalibi.blogspot.com.

Rolling Bessons, Tropoll y tres cantautores abren octubre en el Auditorio de Castalla

La programación cultural en el Auditorio de Castalla para el mes de octubre comenzará el viernes día 4, a las 20:30 horas, con la actuación de los grupos *Rolling Bessons* y *Tropoll*, con entrada gratuita con invitación.

Un día después, el sábado 5 a las 20:00 horas, y también con entrada gratuita, actuarán los cantautores Pau Alabajos, Andreu Valor y Cesk Freixas.

El siguiente fin de semana, los días 11 y 12 (viernes y sábado) será el turno del grupo de teatro del colegio María Asunta, con el musical 'Lectures Arriscades', que

tanto éxito cosechó en su estreno absoluto, hace unos meses. Las funciones tendrán lugar a las 20:00 horas (viernes) y 19:30 horas (sábado). Al ser un espectáculo benéfico, las entradas costarán cuatro euros.

El viernes día 18, a las 20:00 horas, actuará la cantante catalana Rosa Zaragoza, con el concierto titulado 'A la luz de la risa de las mujeres'. Las entradas tienen un precio de cinco euros.

El sábado 19 de octubre, a las 20:00 horas, gala benéfica con Rita Lorenzo y Compañía ('El color de la esperanza'), al precio

de tres euros.

El viernes 25, teatro benéfico: 'De lo que nunca se olvidaron'. La función comenzará a las 19:00 horas. Precio de la entrada: cinco euros.

El Centro Instructivo Musical de Onil (CIMO) actuará en este recinto castallense el sábado 26 de octubre, a las 20:00 horas, con entrada gratuita (siempre con invitación, tanto en éste como en cualquier otro espectáculo sin coste para el espectador).

También está programada una charla benéfica en la Casa de Cultura, el sábado día 26 a las

16:00 horas, al precio de tres euros. En esta conferencia se tratará el tema de 'Cómo favorecer el pleno desarrollo cerebral de nuestros hijos'.

Noviembre

Para el penúltimo mes del año están previstos los conciertos de *Pipo* (viernes día 15), *Mesa para Dos* (sábado 9 en la Casa de Cultura), la Agrupación Musical Santa Cecilia (días 22 y 23), la *Capella de l'Assumpció* (día 16 en la Iglesia), Elena Mikhailova (día 30), además de coros y danzas y teatro infantil.



2x1 SI PAGAS EL TRIPLE

HORRÓXCOPO. por Mr. X

MAESTRO ALÍN
TAROT - PÓKER - GUISNOTE
TODO TIPO DE NAIPES



aries Éste es un buen momento para acercarte a los seres queridos, decirles que aún los quieres, y pedirles algo de dinero para pasar la semana.

tauro Deberías aprender a curar tus heridas lamiéndotelas, y si la herida está en algún sitio al que no llegas, en ese caso tendrás que pedirle a alguien que te la chupe.

géminis Te enamorarás de alguien 43 años mayor que tú, y teniendo en cuenta que tú ya no eres un chiquillo, podríamos estar hablando tranquilamente de una persona de 70 años o más.

cáncer ¿Qué hubiera sido de tu vida si...? Hay cosas que ya no se pueden cambiar, pero si pudieras cambiar alguna, tienes que tener muy claro que volverías a meter la pata y seguirías preguntándote lo mismo. Así que deja de preguntarte tonterías y sal a buscar trabajo, gandú.

acuario Una persona llegará a ti, te sacará algo de pasta y no volverás a verla en la vida.

piscis En los tiempos que corren, donde la imagen es tan importante, lo mejor que puedes hacer es no salir mucho de casa.

sagitario Tu sexto sentido, como tú lo llamas, no es otra cosa que tu pene, y se pondrá en marcha siempre que haya delante una tiparraca que esté buena.

capricornio Es posible que te ocupes de un equipo de trabajo y que, en muy poco tiempo, todo el equipo intente echarte del trabajo y pegarte una paliza de paso.

leo Piensa que la imaginación es muy rica y en los sueños podemos pintar el mundo con los colores que queramos, pero la realidad es la que es, y pinta bastante negro.

escorpio Algunos días sientes como si estuvieras soportando un peso tremendo en tu espalda. Pues así es, se trata de tu pareja que, a veces, se te sube al lomo para ver qué haces cuando sales, y tú ni te das cuenta.

libra Cuando las cosas no te salen, lo mejor es hacer un alto y esperar a que llegue alguien que sepa hacerlo y pedirle que te lo haga. Y si te lo hace bien, entonces pedirle de salir.

virgo Da gusto oírte reírte de las desgracias ajenas, y luego, ya más tranquilo y en casa, llorar desconsolado por las tuyas propias.

A su Servicio

ESCAPARATE



SI YA NO ME USAS, TIRAME A LA PAPELERA

COMPRA — VENTA — INTERCAMBIO — TRABAJO — GUIA DE PROFESIONALES

TELÉFONOS DE INTERÉS

BIAR	
AMBULANCIA	96 580 30 68
AYUNTAMIENTO	96 581 03 74
BOMBEROS	112
CENTRO DE SALUD	96 581 11 65
CORREOS	96 581 11 66
CRUZ ROJA	96 581 08 10
FARMACIA	96 580 20 12
GUARDIA CIVIL	96 581 01 70
OFICINA DE TURISMO	96 580 03 87
PRACTICANTES BIAR	96 581 11 77
POLICIA LOCAL	96 581 06 84
	96 581 13 60

CASTALLA	
AYUNTAMIENTO	96 656 08 10
BOMBEROS	96 656 08 01
CÁRITAS PARROQUIAL	666 955 963
CASA DE LA CULTURA	96 556 00 28
CORREOS	96 556 13 76
CENTRO DE SALUD	96 656 04 62
CORREOS	96 556 09 36
GUARDIA CIVIL	96 556 00 29
ONDA 15 RADIO	96 556 06 01
POLICIA LOCAL	96 556 10 76

IBI	
AYUNTAMIENTO	96 555 24 50
BOMBEROS	112
C. DE SALUD 1 CITA PREVIA	96 652 87 00
CENTRO DE SALUD 2	96 652 86 50
C. DE PLANIF. FAMILIAR	96 555 46 47
C. SOCIAL POLIVALENTE	96 655 09 34
C. CULTURAL DE LA VILLA	96 555 46 50
MUSEO DEL JUGUETE	96 555 02 26
MUSEO DE LA BIODIVERSIDAD	96 655 31 68
CORREOS	96 555 23 90
CRUZ ROJA URGENCIAS	96 555 22 21
ESCAPARATE	96 655 20 38
GUARDIA CIVIL	96 655 35 21
OFICINA DE EMPLEO	96 555 42 39
PARADA DE TAXIS	96 555 42 19
POLICIA LOCAL	96 555 00 78
RADIO IBI	96 555 31 81
SERVICIOS SOCIALES	96 555 46 11
AMBULANCIA SVB	112 / 96 514 40 00

ONIL	
AYUNTAMIENTO	96-654 4745
BOMBEROS	112
C. CULTURAL DE LA VILLA	96 655 73 05
CENTRO DE SALUD	96 655 76 29
CORREOS CAJA POSTAL	96 556 49 93
GUARDIA CIVIL	96 556 40 10
LA FRESCA FM RADIO	96 556 53 53
POLICIA LOCAL	96 556 40 01

TIBI	
AYUNTAMIENTO	96 561 70 86
BOMBEROS	96 561 71 02
CASA DEL MEDICO	96 561 71 03
FARMACIA	96 561 72 29
POLICIA LOCAL	96 561 71 02
PRACTICANTE	96 561 71 74

FARMACIAS DE GUARDIA IBI

VIERNES 27	LDA. M ^a J. CATALÁ SEMPERE C/ Jaime I, 5
SÁBADO 28	LDA. A. CARCELÉN CUTILLAS Avda. Miguel Hernández, 37
DOMINGO 29	LDO. OBDULIO JIMÉNEZ JIMÉNEZ C/ Médico Anguiz, 2
LUNES 30	LDA. ISABEL BONILLO C/ Les Eres, 71
MARTES 1	LDO. DIEGO MARTÍNEZ—GUINEA C/ Mayor, 31
MIÉRCOLES 2	LDA. MÓNICA COLOMA Avda. La Paz, 41
JUEVES 3	LDA. PILAR PAYÁ FERRÁNDIZ Avda. La Paz, 2
VIERNES 4	LDA. J. ROMERO C/ Constitución, 15

Farmacias Castalla
Ldo. Enrique Reus Canals -Tr. Q. Camins, 12-
Ldo. F. Blas Carrillo -Convento, 18-
Lda. Carmen Márquez Romero -Pza. Carreter, 7-
Farmacias Onil
Ldo. Andrés M^a Asensio -Constitución, 12-, del 1 al 15
Lda. M^a Angeles Martí -El Portal, 11-, del 16 al 31



En el Parque Municipal de Onil hubo varias actividades infantiles y juveniles



Un grupo de capoeira realizó una exhibición a lo largo de la mañana

Las Jornadas de la Juventud de Onil, todo un gran éxito

A buen seguro que la concejal de Juventud y Deportes de Onil, Victoria Sánchez, ya está preparando una nueva edición de las Jornadas de la Juventud, dado el gran éxito que registró esta actividad los días 20 y 21 de septiembre en el Parque Municipal

de la villa muñequera, donde hubo actuaciones musicales, exhibiciones de baile y capoeira, juegos, competiciones deportivas, talleres infantiles y juveniles, una yincana en bicicleta y hasta una marcha nocturna que acabó con una gran chocolatada.



El atleta colivenc Eusebio Cáceres observa las pruebas de salto de altura

¿Dónde está Fisgón?

Consigue premios con ESCAPARATE

Sólo tienes que buscar la pareja de fisgones que están escondidos en dos anuncios del periódico ESCAPARATE.

Si tienes buena vista y los encuentras, **rellena este cupón y envíalo a:**

ESCAPARATE Avda. Juan Carlos I, 63 Entlo. Local 5. IBI

Entre los acertantes se sorteará un **LAVADO gratis** para turismos en Lavadero KM.0 (valorado entre 18 y 23€); **ENTRADAS** para el cine en las Casas de Cultura de Castalla, Ibi y Onil; **ALQUILERES** de películas en Mundo Cine y Colecciones de cuentos.



COLABORAN:



Centros Culturales de:
CASTALLA, IBI y ONIL

Nombre.....Apellidos.....

Direcc.Ciudad.....Tel.....

¿En qué anuncios está Fisgón?..... /

ESCAPARATE Nº 707

Ganador/a de un lavado gratis para su vehículo:
En Lavadero KM.0. Recoger cupón de premio en Escaparate presentando el D.N.I.

• Luis Martínez Fajardo

Ganador/a de dos entradas para el cine en el Centro Cultural:

Recogerlas en Escaparate presentando el D.N.I.

• Noelia Francés Jover

Ganador/a de una colección 'Una montaña de cuentos':

Recoger en Escaparate presentando el D.N.I.

• Rocío Aránega González

*Nota: Todos los premios caducan a los 7 días

Encuentra a nuestro
Fisgón y gana un
lavado **GRATIS**
para tu vehículo



Para
participar
hazte fan de
ESCAPARATE



Cafetería
d'Azorín

carpintería
La Ibense
especialistas en muebles de cocina
www.clicocinaseinteriores.com

DISEÑAMOS
TUS IDEAS

Jaime I, 74 (junto Centro de Salud 2) • IBI
Tel. 96 555 24 86 - Móvil: 617 403 820
Horario: de lunes a viernes, de 10 a 13:30 h. y de 17:30 a 21 h.
Sábados, de 10 a 14 h.

PastaManía®
Nos encanta comer bien.

96 555 40 83

Guía a su Servicio

www.escaparedigital.com

www.escaparedigital.com

Alimentación

Quesería del Valle de Tibi.- Auténticos quesos frescos artesanos de cabra, yogures, etc... Avgda. de la Pau, 10 Tibi. **Tel. 636 635 053**

Artes Gráficas

BH Seriart.- Servicios de impresión. Castalla. **Tel. 966 560 231**

Gráficas Crisval.- Folletos, catálogos, impresos. C/ Sevilla, 33, Ibi. **Tel. 96 555 47 84**

Asesorías Contabilidad

Asesoría Salfé.- Fiscal-Laboral-Contable. Tramitación autoliquidación del impuesto sobre sucesiones. Reyes Católicos, 12 Ibi. **Tel. 96 555 43 54 Fax 96 655 24 30**

Fleonil.- Asesoría integral de empresas: Fiscal, laboral, empresarial y financiero. Av. Constitución, 27 - 2º Dcha. Onil **Tel. 96 655 78 79**
Fax: 96 556 47 93

Autoescuelas

Autoescuela-Ibi.- Centro de enseñanza vial. Más de 6.000 permisos formados. Avda. La Paz, 13 **96 555 07 10.** Preparación de exámenes. Juan Carlos I, 44 **96 655 06 39**

Bares—Rtes.

Casino Primitivo.- Tapas variadas. Comidas y cenas tipo informal. C/ San José, 24 Ibi. **Tel. 96 655 20 32**

El Cantonet de la Foia.- Tapería, cervicería, cafetería. Amplia terraza exterior todo el año. C/ Joan Fuster, 7 Ibi. **Tel. 617 974 109**

El Picaor.- Especialidades, Lomo ibérico, Jamón de jabugo, arroz a banda, Ctra. Ibi-Castalla, Km 1 Ibi **Tel. 96 555 35 43**

La Divina Comedia.- Centro Especial de Empleo. Un ambiente agradable, un sabor impecable y un servicio socialmente responsable. C/ Paca Guillem, 7 Ibi. **Tel. 677 485 200**

Restaurante Les Eres.- Especialidad en tapas variadas, pescados frescos y carnes. Menú de martes a viernes. Carrer Les Eres, 76 Ibi. **Tel. 96 555 23 00**

Restaurante Serafines.-

Comida típica de la zona a la carta. Subida San Pascual, s/n Ibi. **Tel. 96 655 40 91**

Salones Palacios - Hotel

Caseta Nova.- Salón de banquetes. Ceremonias al aire libre. Ctra. Vieja Ibi-Castalla Km. 4,5 Castalla. **Tels. 627 469 006 - 606 107 640**

Salones Tuareg - Els Molins

Hostelería.- Desayunos y cenas, todo tipo de celebraciones. Carrer Les Eres, 75 Ibi. **Tel. 647 697 329**

Belleza

Begoña Estilistas.- Todos nuestros servicios en la web: www.begonyaestilistas.com C/ Murillo, 11 Ibi. **Tel 966 551 440.** Av. de la Provincia, 2 Ibi. **Tel. 966 554 068.** El Camí, 59 Alcoy. **Tel. 965 545 808.** P. Recaredos de los Ríos, 41 Alicante. **Tel. 966 377 710**

No+vello.- Líder mundial en fotodepilación y fotorrejuvenecimiento. Tarifal plana unisex: 30€ zona. Avda. Juan Carlos I, 20 Ibi. **Tel 966 238 442**

Cafeterías—Pubs

Les Temptacions Café.- Chocolates, té especiales, desayunos y copas. C/ Villena, s/n Onil. **Tel. 649 635 123**

Pepper Caffé.- Un lugar diferente. Desayunos, meriendas y copas. C/ Joan Fuster, 17 Ibi (junto al nuevo Centro de Salud).

Carpinterías

Carpintería de aluminio Castelló.- Puertas y ventanas sin obra. Mamparas de baño, presupuestos sin compromiso. Avda. Azorín, 23 Ibi. **Tel. Fax: 96 655 17 38**

Carpintería La Ibense.-

Muebles de cocina y baño. Diseños por ordenador. C/ Lope de Vega, 66 Ibi. **Tel. 96 555 24 86**

Centros Comerciales

AMAT.- Establecimientos Amat Centro. Constitución, 9 y 10 Ibi. **Tels. 96 555 24 38 - 96 555 23 73**

Cocinas

Carpintería La Ibense.- Muebles de cocina y baño. Diseños por ordenador. C/ Lope de Vega, 66 Ibi. **Tel. 96 555 24 86**

EHL.- mobiliario de cocina de fabricación alemana, electrodomésticos, accesorios, diseño y gestión de reformas Constitución, 17 Ibi. **Tel. 96 555 12 81**

Construcción

Const. Viro e Hijos S.L.-

Venta de viviendas, trasteros, garajes y local de protección oficial. C/ Ramón y Cajal, 2 Ibi. **Tel. 96 555 02 71**

Dora Exteriores.- Complementos en madera para exteriores. Porches, pérgolas, cenadores, vallas para jardines y terrazas, complementos. Pol. Ind. 2, C/ Cocentaina, 11 Castalla. **Tel. 96 556 00 64**

Sola decoración.- Todo para la construcción. Serv. de grúa, transportes y contenedores. Cocinas y baños. Decoración interiores. Av. Azorín, s/n Ibi **Tel-Fax: 96 555 13 56**

Cristalerías

Cristalería García.- Exposición en C/ 9 de Octubre, 4 **Tel. 96 655 26 01** Taller en Virgen de la Salud, 8 Ibi **Tel. 96 555 42 91**

Electricidad

Tello Electricidad, c.b.- Domótica, automatismos, electricidad industrial, TV-TDT-sonido. Av. de la Provincia 2-D Ibi **Tel. 96 555 07 17**

Electrodomésticos

Ibitel.- Electrodomésticos, telefonía móvil, audio-video. Avda. Juan Carlos I Ibi. **Tel. 96 555 46 67**

Radio Amorós.- Electrodomésticos, Hi-Fi, TV, video, informática, aire acondicionado, servicio técnico propio. Constitución, 17 Ibi. **Tel. 96 555 12 81**

Eventos

JJ Deluxe Cars Team Group.- Alquiler de coches de lujo. Limusinas. Discobus. Para todo tipo de eventos: bodas, despedidas, fiestas,... **Tel. 696 705 981**
www.jjdeluxecars.com
www.jjdiscobus.com

Floristerías

MiroMar Floristería.- Una flor en el momento y lugar que tú desees. El Salvador, 9 Ibi. **Tel. 96 655 19 96**

Nuestros profesionales, cuestión de confianza



ARTES GRÁFICAS CONTABILIDAD FONTANERÍAS
CARPINTERÍAS CRISTALERÍAS CAFETERÍAS MODA
CONSTRUCCIÓN LIBRERÍAS ÓPTICAS LIMPIEZA
INFORMÁTICA FOTOGRAFÍA MOTOR TINTORERÍAS
Y MÁS, MUCHO MÁS

Nuestros profesionales también en:
www.escaparedigital.com

Fontanerías

Montacal.- Calefacción, aire acondicionado, fontanería, gas, piscinas, riegos, mantenimiento industrial, redes contraincendios. San Pascual, 20 Ibi. **Tel. 96 555 24 74**

Fotografía

EJ Fuster.- www.ejfuster.com Especialista en reportaje social, bodas, comuniones, fiestas, retratos naturales... C/ Vicente Aleixandre, 4. **Tels. 96 555 20 70 - 630 262 583**

Verdú.- Estudi Fotográfico. Av. de la Paz, 17 Onil. **Tel. 96 655 76 77**

Gómez Fotografía.- Fotógrafo. C/ Ravalet, 47 Ibi. **Tels. 96 655 27 90 - 629 374 576**

Manolo Fotógrafo.- Fotografía creativa. Manuel Iváñez. Tibi, 6 Ibi **Tel. 96 655 07 16**

Raúl Fuster Fuster.- Estudi Fotográfico. Azorín, 2 Castalla. **Tel. 96 656 05 99**

Funeraria

Funeraria Moya.- Cádiz, 7 Ibi **Tel. 96 655 23 37**

Gimnasios

EnerGym.- Gimnasia de mantenimiento, karate infantil y adultos, aerobics, fitness, spinning, yoga, pilates, etc... Jove-llanos, 1 Ibi. **96 655 12 60**

Hoteles

Hotel del Juguete.- C/ L'Escoleta, 4 Ibi. www.hoteldeljuguete.com **Tel. 96 555 29 45**

Inmobiliarias

Inmobiliaria La Foia.- Si busca vivienda, no dé más vueltas. Ramón y Cajal, 4 Ibi. **Tel. 96 655 27 05**

Inmobiliaria Rojas.- Precios irresistibles. Av. Juan Carlos I, 81 Ibi. **Tel. 616 015 392**
www.gestoriarojas.com

Internet

Escape Network.- Desarrollamos proyectos de internet personalizados para empresas. www.grupoescape.com **Tel. 96 555 37 56**

Totcable.- Televisión + Internet Banda Ancha. Tarifa plana 24 h. Av. Juan Carlos I, 23 Ibi. **Tel. 96 555 46 62**

Joyerías

Estilor Joyeros.- Taller de reparación y fabricación propia. Avda. de la Paz, 20 Ibi. **96 655 24 49** Sta. Rosa, 6 Alcoy. **96 652 13 04** Continente (Petrel). **96 537 75 02**

Javi's Joyeros.- Pablo Sorozábal, 10 Ibi. **Tel. 96 655 20 18**

Oro Comercial.- Taller de joyería. Compramos tu oro. Pagamos en efectivo y al instante. C/ Constitución, 24 Ibi. **Tel. 966 980 336**

Juguetes

Superjuguete.- Tu gran tienda de juguetes en Ibi. Abierto todo el año. Ctra. de Alicante. Pol. Alfaç II - C/. Cuenca. 29 Ibi **Tel. 96 555 21 85**

Libros-Papel

Avenida.- Librería-papelería. Avda. Constitución, 10 Onil. **Tel. 96 556 47 40**

Papelería librería Miralles.- C/. San José, 1. Ibi **Tel. 96 555 22 77**

Plumier.- Librería, papelería. Constitución, 6 AC, Ibi. **Tel. 96 555 05 16**

Limpieza

Limpiezas Garvi.- Limpieza de alcantarillado, tuberías, fosas sépticas. Naves industriales. C/Cuenca, 32 Ibi. **Tel. 96 655 17 27**

Mármoles

Ibimármol S.L.- “En Ibi, desde 1973 dando forma a su imaginación en trabajos de piedras, mármoles, granitos y silestone”. Av. Valencia, 35 Ibi. **Tel. 96 555 16 29**

Mármoles Maimó S.L.- Todo tipo de trabajos en mármoles, granitos y silestone totalmente montados. Castalla. **Tel. 96 556 12 86**
Fax: 96 556 17 76

Mascotas

Ibizoo.- Venta de mascotas y complementos. Servicio de peluquería canina. Jaime I El Conquistador, 100 Ibi. **Tel. 96 555 40 66**

Moda

Dardo.- Moda Hombre. En Onil, C/Biar, 12 **96 556 51 20.** En Castalla, C/Rey Don Jaime, 15 **96 656 04 32.** En Ibi, C/2 de Mayo, 3 **96 655 28 73**

Maxim's.- Estilo y elegancia en ropa de caballero. En Ibi, C/ Constitución, 14. **Tel. 96 555 16 84**

Petit Coco.- Ropa de bebé y premamá. Mobiliario para el bebé. Dr. Maraón, 14 Ibi. **Tel. 96 655 15 76**

The Green.- Te vestimos de pies a cabeza. Ropa y complementos para hombre y mujer. Con las mejores marcas. C/ Tibi, 3 Ibi. **Tel. 96 655 09 19**

Motor

Talleres Pabel.- Mecánica, electricidad, neumáticos, frenos, dirección, sistemas de inyección y aire acondicionado. Av. de Valencia, 25 Ibi. **Tel. 96 555 13 65**

Xirau.- Mecánica, neumáticos, chapa, pintura, vehículos de ocasión y seguros. C/ León, 3, nave 2 Ibi. **Tel. 96 555 34 17**

Muebles

Duet.- Cocinas, armarios, vestidores, panelaciones, puertas, portones, tarima, parquet, baños, reformas, interiorismo, diseños 3D. www.duetsoluciones.com. C/Lepanto, 13 Castalla. **Tel. 96 556 10 06.**

Ideas Mobiliario.- 2 tiendas en Ibi a su servicio: *Ideas Vanguardia*, Av. Juan Carlos I, 57. *Ideas Colonial Stile*, Miguel de Cervantes, 17. Ideas Contract: Instalaciones, amueblamientos integrales, restaurantes, cafeterías, hoteles, etc... **Tel. 96 655 35 56**

Sofass.- Más de 70 modelos en piel y relax. Precios directos de fábrica. Av. de la Provincia, 69. Ibi. **Tel. 96 555 20 73**

Ópticas

Ibi Óptics.- Óptico optometrista, audilogía, contactología. Plaça Miguel Servet, 4 Ibi. **Tel. 96 655 36 90**

Óptica Cardona.- Optometrista. Revisiones de la vista, Lentes de Contacto, ORTO-K, control de la miopía, instrumentos de Baja Visión, medida de la Tensión Ocular. C/ Reyes Católicos, 14 • Ibi. **Tel. 96 655 29 40**

Pizzerías

Pizzería Pasta Manía.- Rte. Brasería. Servicio a domicilio. Avda. Juan Carlos I, 97. **Ibi. Tel. 96 555 40 83**

Publicidad

DAOS Publicitat, S.L.- Artículos de publicidad, ropa laboral y de seguridad. Castalla. **Tel. 966 560 231**

Puericultura

Petit Coco.- Ropa de bebé y premamá. Mobiliario para el bebé. Dr. Maraón, 14 Ibi. **Tel. 96 655 15 76**

Rotulación

Rótulos Gavilán.- Todo en rotulación. Vehículos, meta-crilatos, escaparates, neón, luminosos, lonas, vallas. Avda. Juan Carlos I, 100 Ibi. **Tel. 96 655 27 21**

Seguridad

Seguridad Sart.- Instalación y mantenimiento. Sistema de Alarma. D.G.P. Nº 953. Pol. Ind. l'Alfaç III C/ Zamora, 11 Ibi. **Tel. 902 007 292**
Fax: 902 007 293

Seguros

Josep Asegurances.- “Por lo que más quiera, asegúrese”. C/ Alfonso VI, 2 AC Ibi. **Tel. 96 555 48 42**

Ocaso.- Avda. Juan Carlos I, 59 Ibi. **Tel. 96 555 28 90**

Tanatorios

Tanatorio Moya.- Cádiz, 7 Ibi. **Tel. 96 655 23 37**

Televisión

Intercomarcal Televisión.- Pza. Casinos, 18 Castalla. **Tel. 96 656 10 89 Fax: 96 556 15 92**

Movitel.- Televisión por cable. C/. Fermin Bernabeu, 3 Castalla. **Tel. 96 656 06 07 Fax: 96 556 12 76**

TV Onil.- Apdo. 95 Onil. **Tel. y Fax: 96 556 51 53**

Tintorerías

Tintorería Domingo.- Lavandería, limpieza en seco. Profesionales en toda clase de pieles, alfombras, mantas, edredones. Murillo, 19 Ibi **Tel. 96 655 05 41**

Tintorería Rosa.- Limpiezas en seco. Mantas edredones y alfombras. Especialistas en pieles. Servicio a domicilio. Avda. de la Paz, 4 Ibi. **Tel. 96 555 22 73**

Transportes

Ibitrans.- Servicio Nacional e Internacional de Transportes. Cuenca, 11 Ibi **Tel. 96 555 13 01 Fax: 96 655 01 69**

Viajes

Viajes Iberia.- Somos especialistas en cruceros. Consulta nuestras ofertas con las mejores compañías. Av. de la Paz, 18 Ibi. **Tel. 96 655 41 42**

Video Clubs

Mundo Cine.- Video club. Todo el cine en tus manos. C/. Tibi, 8 Ibi **Tel. 96 633 82 09**

Zapaterías

Calzados Cristi.- Con toda la moda de la temporada. Av. Juan Carlos I, 49 y C/ Jijona, 3 Ibi. **Tel. 96 555 08 35**

ANUNCIOS GRATUITOS*

Tus anuncios ahora también en internet
www.escaparedigital.com

INMUEBLES

Inmobiliaria La Foia necesita viviendas en venta y alquiler para atender demandas de clientes. Tel. 96 655 27 05.

Inmobiliaria Rojas: Chalet Terol, 1000 metros de parcela, 220 metros construidos, falta terminario, dispone de agua, 36.000€. Tel. 616 015 392.

Inmobiliaria Rojas: Dúplex nuevo en Ibi, 110 metros, 2 dormitorios, comedor, cocina, galería, 2 baños, plaza de garaje incluida, 90.000€. Tel. 616 015 392.

Inmobiliaria Rojas: Piso seminuevo en Ibi, 105 metros, 3 dormitorios, comedor, cocina, baño, ascensor, zona Giravella, 70.000€. Tel. 616 015 392.

Imobiliaria Rojas: Piso Ibi, 60 metros, 3 dormitorios, comedor, cocina, baño, balcón, 3º s/a , 16.500€. Tel. 616 015 392.

Inmobiliaria Rojas: Pisos nuevos con 3 dormitorios, 2 baños, calefacción completa, trasteros y garaje, Plaza Llibertat, facilidades en financiación, ven a verlos sin compromiso, últimas ayudas a jóvenes. Tel. 616 015 392.

¡Oferta! Se alquila o vende piso en Ibi, c/ 9 de Octubre. Sin amueblar. 120 m. Tel. 966 930 245.

Vendo parcela en Terol. 850 m². Tel. 966 930 245.

Busco piso de alquiler en Ibi, de 90-100 m. amueblado, por la zona de la Tartana (a ser posible), con plaza de garaje (opcional), para un matrimonio sin hijos ni mascotas. De particular a particular. Tel. 690 749 504.

¡Oferta! Se alquila local en Ibi, c/ 9 de Octubre. 165 m. Tel. 966 930 245.

Señora con piso propio en Ibi, cerca del Parque Giravella, busca mujeres para compartir piso. Tel. 665 809 048.

Se alquila o vende piso en Ibi, c/ Alfonso el Sabio. Nuevo. 90 m. Tel. 966 930 245.

¡OCASIÓN! Vendo cochera en Ibi en Plaza la Tartana, 36 m², caben 2 coches. 12.000 negociables. Tel. 630 790 444 - 680 671 774.

¡OCASIÓN! Vendo piso en Ibi en C/ Alfonso VI (zona Giravella) 90 m², 1º piso sin ascensor. 52.000 negociables. Tels. 630 790 444 - 680 671 774.

Particular vende Piso en Ibi de 114 m² con magníficas vistas, 4 habitaciones, cocina con despensa, comedor y 2 cuartos de aseo. Precio a convenir. Tel. 630 262 583.

Alquilo habitación en piso nuevo en Tibi. Con vistas. Derecho a cocina. Tel. 645 292 187.

Vendo casa en Ibi de 130 m² planta baja,con cochera y estanterías de obra,cuarto de aseo,ideal para negocio o vivienda. Precio a convenir Tel. 630 262 583.

Busco piso para alquilar, preferiblemente sin amueblar y pequeño. Tel. 626 801 875.

Particular alquila pisos nuevos en Ibi. En pleno centro (C/ Paca Guillem). A estrenar. Muy económicos. A partir de 210€/ mes. Tel. 659 622 846.

Se vende piso ideal para oficinas o despacho en la céntrica y concurrida calle Manuel Soler (junto a la CAM). 100 m². Interesados llamar al Tel. 647 314 376.

Se vende piso céntrico en Ibi de 95 m². Planta Baja, habilitado para Minusválidos, con patio,comedor, 3 dormitorios, 2 cuartos de aseo, cocina con despensa y calefacción. Precio a convenir. Tel. 630 262 583.

Oportunidad, alquilo piso con piscina con opción a compra, durante 5 años. Todo exterior y muy soleado, accesible para minusválidos, plaza de garaje al lado del trastero, 3ª altura, dispone de zonas comunes como piscina, terraza, garaje, etc. Comedor y 3 dormitorios con vistas a la piscina, tarima flotante, climai-oscilobatientes, calefacción, aire acondicionado con bomba de calor. 390.-€alquiler del piso. El garaje y trastero sería opcional. Tel. 678 787 275.

Chico español responsable busca piso para compartir en zona Onil o Castalla. Tel. 664 503 623.

Vendo plaza de garaje en edificio Mercadona de Ibi. Tel. 626 290 527.

Vendo plazas de garaje cerradas y abiertas. En el edificio de la antigua Gozán. Tel. 653 808 660.

Busco piso en alquiler en Ibi. Tel. 645 329 478.

Alquilo local Céntrico en Castalla en frente del "Cau" precio interesante. Tel. 687 458 521.

Vendo piso de 100 m² en Ibi, zona San Miguel, tarima flotante, aire acondicionado, alarma conectada a central, ventanas climalit, 11 años de antigüedad (reformado hace 4 años). Tel. 617 229 105 E-mail: jimpas@terra.es

Se traspasa Café-Pub Niágara, etc. Precio muy intere-

sante, alquiler económico. Tel. 616 446 070.

Vendo piso en Alicante junto a la estación de Renfe. Amueblado, 3 dormitorios. 115.000€. Tel. 606 449 616.

Piso nuevo en Ibi a estrenar, en la GOZAN, C/ Rafael Alberti, en 4ª planta, recién acabado y sin utilizar. Vivienda de 1 dormitorio con tarima de roble en dormitorio y salón, gres de Porcelanosa en cocina y baño. Splits de calor y frío en dormitorio y salón, baño con mampara de cristal, gresite en ducha y mueble de baño. Muebles de cocina, campana, encimera vitrocerámica y horno eléctrico. Puerta acorazada con blindaje multipunto. Precio: 69.131 ; con garaje: 83.921 . Vende particular. José Manuel. Tel. 667 449 217.

Compraría casa de campo cerca de Ibi. Precio económico. Tel. 606 089 518.

Se vende local para cualquier comercio de 100 m², con aseo, zona correos, buena ubicación. Interesados llamar al 625 30 37 10.

Alquilo locales comerciales totalmente acondicionados en la calle Constitución de Ibi. Precio: 750 Tel. 655 214 893.

MOTOR

Se vende moto Aprilia Pegaso 650i en perfecto estado, color azul y gris, 30.000 kms, maleta para 2 cascos, puños calefactados, ruedas nuevas. Si estás interesado envío fotos. Soy de Ibi, mejor ver y probar. Regalos cascos con auriculares inalámbricos talla: M y S precio 2.000 €. Tel. 649 338 756. mail: hookibi@hotmail.com

Vendo Saab Sport Hatch 1,9 150 CV. Faros de xenón, equipo Bosé. Impecable. Chasis deportivo. Piel. 10.900€ negociables. Tel. 699 849 384.

Vendo carro tienda marca Inesca. En buen estado. 2 habitaciones, vestidor, salón, arcón y rueda delantera de apoyo giratoria pequeña. Incluimos red para el suelo, toldos de sombra, tienda cocina con accesorios y otros. Precio a convenir. Tels. 96 655 08 85 - 616 082 278.

Vendo moto Suzuki GSR 600 con ABS de color negro. Impecable, siempre en garaje, todo original de casa, ninguna caída. Tiene cuatro años y 13.500 kms. La vendo porque no la utilizo. 4.000€ negociables. Tel. 622 630 794 - 622 496 078.

Compraría Citroen Xsara Picasso de 2ª mano. Tel. 678 447 428.

Vendo tractor 880-F con tres aperos, tambien una machacadora y atomizador. Tel:646 639 354.

Vendo APRILIA SR50 REPSOL itv recién pasada, en perfecto estado, como nueva, precio 700 euros. Tel. 637 427 290.

Compro coche, menos de siete años. Interesados llamar al tel. 679 406 016.

EMPLEO

OFERTAS:

Se necesitan señoras responsables, edad 25 años en adelante. Trabajo 1/2 jornada. Venta moda y complementos, zona Foia de Castalla. Tel. 686 296 814 (llamar en horario de oficina).

Se buscan profesionales de la salud con experiencia, interesados en alquilar consultas individuales de una clínica de Ibi, completamente equipada. 629 527 444.

Se busca farmaceútico/a con experiencia, interesado/a en negocio de parafarmacia, en clínica de Ibi. Tel. 629 527 444.

We look for native English people to do linguistic immersion in English or conversation sessions to a 10 year old boy and a 12 year old girl to a child of 10 and 12 years during the summer and all thought the year. To be possible near Castalla. Please contact on the telephone 96 556 18 82 for stops interview.

Necesitamos personas inglesas nativas (o que dominen el inglés bien) interesadas en hacer inmersión lingüística en inglés o sesiones de conversación a un niño y una niña de 10 y 12 años durante el verano y para todo el año. A ser posible cerca de Castalla. Contactar con el número 96 556 18 82 para entrevista previa.

Se necesitan mujeres emprendedoras con ganas de trabajar para la distribución de productos de belleza. Tel. 690 713 074 (Mónica).

Se necesita cocinero/a para bar en Castalla. Interesados mandar currículo con foto a la dirección: curriculumcocinero@hotmail.es

AVON busca distribuidoras para la comarca. Compatible con cualquier otra actividad, podrás crear tu negocio a tu ritmo, sin inversiones ni horarios. Tú decides cuanto quieres ganar. Llama y te Informaremos. Tel. 633 375 529. Esther.

Se necesita persona con buena presencia para trabajar en cosmética. Tel. 635 654 029. Anna.

Se necesitan chicas: don de gentes en Castalla, Onil

y Tibi para hacer reuniones TUPPER-SEX, ¡animate! Preguntar por Alba. Tel. 618 025 779.

DEMANDAS:

Se ofrece chica para trabajar en fábricas, cocina, cuidando niños o personas mayores y limpieza. Tel. 677 001 149.

Chica busca trabajo, con experiencia para cuidar a personas mayores y con referencias. Tel. 600 889 383.

Señora se ofrece para cuidar personas mayores. En casa o fuera de casa. También para tareas de limpieza Tel. 669 388 349 - 642324881

Chica se ofrece para trabajar en fábrica, limpieza, cuidado de personas mayores. Tel. 646 647 299.

Chico se ofrece para trabajar en fábrica, en el campo, ayudante de cocina, montaje. Tel. 616 411 319 - 646 647 299.

Español de 44 años busca trabajo. Con 19 años de experiencia en máquinas de plástico. Regulación de máquinas. Conocimientos básicos de informática. Conductor de camión y torito, con carnet de carretilla. Tel. 687 834 951. ava.rufino@gmail.com

Se ofrece chica para hostelería, por horas o jornada completa. Máquinas de plástico o aprendiz de peluquería. Tel. 636 626 069 (Carmen).

Se ofrece señoras para limpieza por horas o jornada completa, y para el cuidado de ancianos y niños. Tel. 636 626 069 (Carmen).

Chica responsable con referencias, se ofrece para cuidar personas mayores, tareas domésticas, trabajos de limpieza, ayudante de cocina con carnet de manipulador de alimentos; por horas o jornada completa. Tel. 630 183 704.

Se ofrece chica joven para cuidar personas mayores, niños o para limpieza. Tel. 677 256 259.

Chica responsable se ofrece para cuidado de personas mayores externa o interna. Tiempo completo. O tareas domésticas, ayudante de cocina con carnet de manipulador de alimentos, o cualquier oferta laboral. Tel. 674 514 075.

Se ofrece chica para cuidar personas mayores y niños o limpieza, interna o externa. Tel. 669 388 349.

Busco trabajo para cuidar personas mayores, niños y limpieza, por horas. También en fábrica de plástico. Responsable y con experiencia en estos trabajos. Tel. 680 910 462.

Se ofrece chica con experiencia en el cuidado de personas mayores y para limpieza en el hogar o escaleras, por horas. Tel. 630 805 197.

Busco trabajo para cuidar personas mayores o para limpieza; interna o por horas. Tel. 649 733 933.

Chica joven busca trabajo en máquinas de inyección y montaje de menaje de hogar, también para cuidar niños o ancianos, en casa u hospital. Vehículo propio. Disponibilidad de horario. Tel. 626 401 635.

Señora boliviana busca trabajo cuidando personas mayores, limpieza, asistente de hogar, ayudante de cocina, por horas, jornada completa, media jornad, fines de semana o interna. Tel. 617 854 996.

Chica 27 años, busca trabajo por horas o jornada completa en cuidado de niños o limpieza. Tel. 642 922 606.

Chico de 26 años busca trabajo en fábricas, campo, construcción, montajes, repartidor. Disponibilidad inmediata. Carné de conducir. Tel. 626 472 718.

Se ofrece chica para cuidado de personas mayores o limpieza. Tel. 663 317 117.

Se ofrece persona responsable para cuidar finca o masía, dispongo de colmenas para polinizar, con conocimientos de poda e injerto de frutales, almendros y olivos. Tel. 663 778 237.

Chico español de 40 años busca trabajo en fábricas, chófer de segunda o en el campo; muy necesitado, con muchas ganas de trabajar. Tel. 669 284 931.

Se ofrece chico español de 20 años con muchas ganas y necesidad de trabajar. Para cualquier tipo de empleo y en el campo. Tel. 622 355 260.

Chico, 41 años, de Ibi, busca trabajo urgente en cualquier sector. Con seis años de experiencia como peón de almacén, 3 como peón inyección plásticos y uno como peón en fábrica de juguetes. Tel. 699 644 541 - 966 199 154.

Se ofrece señora para todo tipo de trabajos. Disponibilidad completa. Para limpieza, cocina, cuidar niños y personas mayores. También hace artesanía y manualidades. Tel. 659 567 497.

Joven titulado en grado medio y superior de mecanizado se ofrece para trabajar en este sector o en cualquier otro. Tel. 667 995 528.

***Todos los anuncios de compra—venta entre particulares son gratuitos excepto Sección Inmobiliaria y Motor: 10 € (20 palabras)**

Envía este cupón a: **ESCAPARATE, Av. Juan Carlos I, 63, entlo. IBI** o por correo electrónico a: **escapate@escaparedigital.com**

ANUNCIOS GRATUITOS — CLASIFICADOS

Nombre
Tel.
Texto
.....
.....

Auxiliar de geriatría y 22 años de experiencia, se ofrece para cuidar a personas de la 3ª edad, enfermos, niños, también realizo tareas domésticas. Tel. 642 370 581 - 692 419 375.

Chica joven busca trabajo, experiencia en máquinas de inyección y montaje de menaje de hogar. También para limpieza o para cuidar niños y ancianos. Con experiencia también en hostelería. Coche propio y facilidad de horario y desplazamiento. Tel. 626 901 635.

Señora de Ibi se ofrece para cuidado de personas mayores, máquinas de plástico, limpieza en general. Dispone de coche propio. Tel. 686 366 342.

Chico se ofrece para trabajar en todo tipo de empleo, fábricas, gruiستا con carné, en agricultura y almacenes, etc. Con coche propio. Tel. 617 284 811.

Persona de 50 años se ofrece para cuidar y acompañar personas mayores en casa. En cualquier punto de España. Económico. Tel. 609 162 530.

Se ofrece mujer para cuidar personas mayores y niños. Y limpieza por horas. Tel. 630 863 369.

Se ofrece chico ibense de 28 años, responsable, para trabajar en cualquier sector y con disponibilidad de hacer horas extras y fines de semana. con carné de conducir. Tel. 615 795 950 (Jorge).

Chica joven, 26 años, se ofrece para trabajar con personas mayores, o en limpieza. Por horas. En Ibi o alrededores. Tel. 616 669 208.

Chica se ofrece para trabajar en limpieza, ayudante de cocina, cuidando personas mayores y niños. También tengo experiencia en máquinas de plástico. Tel. 649 994 875.

Se ofrece señora para trabajar cuidando personas mayores o niños, o como limpiadora. Con experiencia. Tel. 669 933 535.

Busco trabajo para cuidar personas mayores o niños, limpieza, yudante de cocina, o cualquier otra oferta laboral. Con coche. Tel. 686 674 778.

¿Quieres comer bien todos los días? Cocino de maravilla y dejo la casa como la patena de limpia. Económico. Tel. 645 292 187.

CONTACTOS

Hombre, 50 años, busca mujer de 40 a 50 años que sea honesta y sincera. No importa nacionalidad. Tel. 609 162 530.

Hombre, 68 años, me encuentro solo, busco compañía, con fines serios. ¿Quieres ser tú? Tel. 680 787 445.

Señor, 55 años, divorciado de Castalla, sin cargas. Busco mujer de mi edad que sea de la comarca, para relación estable. Tel. 690 749 504.

Si eres una mujer de 50 años nivel cultural medio-alto, ¿quieres ayudarme a hacerte feliz? Un hombre, creo que bueno, te espera. Tel. 618 085 934.YCCQFCWG

Hombre de 47 años conocería mujer de edad similar para amistad o lo que surja. Me gusta la naturaleza, ¿y a ti?. Tel. 663 778 237.

Chico de 46 años, jubilado, soltero, sin cargas, piso propio, bueno, hogareño, busca chica para relación estable. Tel. 676 210 364.

Chico de Ibi conocería chica española para amistad o relación estable (no más de 38 o 40 años). Tel. 676 210 364.

Hombre español busca chica extranjera, de 25 a 45 años, para amistad, y que necesite ayuda económica. Tel. 600 776 874.

Busco mujer de 40 a 50 años, sincera y honesta para relación seria y estable. No me importa nacionalidad. Soy divorciado y tengo 50 años. Tel. 673 538 403.

Chica de 38 años,busca chica de la Foia o alrededores, para amistad o lo que pueda surgir. Tel. 649 635 123. Te espero.

Chico busca chico de 18 a 40 años para relación esporádica. No malos rollos. Yo 40 años. Tel. 634 709 063.

Chico busca chica de 30 a 42 años para amistad y lo que surja. Tel. 600 776 874.

Chico busca chica de 30 a 45 años con las ideas claras, para disfrutar del sexo y amistad sana. Tel. 672 759 663.

Hombre español, 50 años, busca mujer de 40 a 50 años, sincera y honesta para relación seria, no me importa nacionalidad. Soy de Onil. Tel. 638 611 502.

Hombre español de 50 años busca mujer de 40 a 50 años sincera y honesta para relación seria y estable. Soy de Onil. Tengo piso. Tel. 646 684 089.

Hombre español busca mujer de 40 a 50 años para relación seria y estable. Sin cargas familiares. Tel. 646 918 322.

Chico simpático, agradable, discreto, físico normal. Busca chicos/as de mismas características para amistad y algo más. No mayores de 40 años. Tel. 692 414 891.

Divorciado, 50 años, sin cargas, soy de Onil: busco mujer de 40 a 50 años para relación seria. Tel. 649 068 380.

Chico de 30 años busca relación seria y formal con chica de hasta 35 años. Soy serio y educado. Tel. 630 760 015.

VARIOS

Vendo 2 bicicletas de montaña por no usarlas, estan en perfecto estado, una de hombre (cuadro de aluminio y suspension delantera) y otra de mujer. Precio 100 € las dos, una solo, 60 €. Tel. 649 338 756.

Vendo silla carro marca Jané en buen estado, con saco térmico, sombrilla y plástico lluvia. 70 €. Tel. 637 204 247.

Compro libros de matemáticas de 5º y 6º de Primaria y 1º y 2º de ESO, editorial SM, del colegio San Juan y San Pablo. Tel. 646 972 603.

Clases particulares de piano a domicilio a partir de septiembre. Tel. 645 741 819.

Se imparten clases de refuerzo de Lengua y Literatura para alumnos de la ESO. Tel. 669 328 783.

Vendo ordenador portátil de 10" marca Asus. Disco duro 320 Gb. Muy buen estado. 140 €. Tel. 657 291 129.

Vendo 30 palets de madera europeos a 4 € c/u. Tel. 687 834 951.

Compro dormitorio de matrimonio económico. Tel. 678 159 508.

Vendo taladro de sobremesa con ciclos automáticos para series. Precio a convenir. Tel. 606 449 616.

Vendo cachorros de pura raza 100% bretón. 150€ c/u. Tel. 665 869 941.

Vendo aire acondicionado LG con bomba de calor. Económico. También caldera, quemador y accesorios de calefacción Ferroli. Precio a convenir. Tel. 676 264 823.

Vendo estanterías metálicas galvanizadas 200 x 94 x 60 cm. 100 kg. peso por balda. 25 euros. Tel. 690 760 944.

Compraría ordenador portátil en buen estado, hasta 50 € Tel. 676 210 364.

Vendo traje de tuareg de chica. Talla 40, completo. Zapatos de la talla 38 y 40. Por 300 €. Tel. 603 540 788.

Vendo bicicleta de spining. Precio: 120 €. Tel. 674 762 533.

Compro tebeos antiguos de los años 1940-1965. Tel. 722 341 776.

Busco bancal para plantar huerta. Condiciones a convenir. Tel. 695 367 434.

ESCAPARATE

Presenta:

Ibi, una mirada en blanco y negro



Ibi, una mirada en blanco y negro

El Ibi de José Huertas Sáez de 1950 a 1970

Diseñado en una exclusiva edición, 'Ibi, una mirada en blanco y negro' es una obra que recoge imágenes inéditas de Ibi entre los años 1950 y 1970.

Un documento gráfico de incalculable valor histórico que recopila una pequeña parte de la colección del fotógrafo ibense José Huertas Sáez, donde pueden verse escenas cotidianas, sociales y urbanas del Ibi de mediados del siglo XX.

presentación del libro:

Viernes 27 de septiembre, a las 20:00 h.,
en el Archivo Municipal de Ibi

IMPUESTO SOBRE
BIENES INMUEBLES
Y OTROS TRIBUTOS MUNICIPALES

IBI

HASTA EL 04.10.13

RECUERDE: el próximo
viernes día 4 finaliza el plazo

AHORA, + QUE NUNCA: SUMA

Suma

+20

Suma 1993 - 2013

www.suma.es
965 292 000

al

DIPUTACIÓN
DE ALICANTE

*Este periodo de cobro afecta a los municipios que han delegado su gestión tributaria en Suma. Tienen el mismo plazo los municipios de Alicante y Jálvea.