

Una sentencia da la razón a Ibi para que finalice las obras del Alamí con los 2'6 millones del Grupo Generala

Asimismo, el TSJ rebaja de 2'7 millones a 316.000 euros la retasación de cargas que pedía la mercantil

PÁGINA 5

COMARCA

El Consell afirma que la subestación eléctrica funcionará en agosto

4

IBI

El grupo Gonvarri compra Flinsa para completar su expansión

7

BIAR

Primeros actos previos a las fiestas de Moros y Cristianos de mayo

10

DEPORTES

El VIII Tour del Juguete ya cuenta con más de 1.400 inscritos

23

ONIL

Convocada una jornada ciudadana para desbrozar el lecho del Río Verde

12

CASTALLA

El martes 17 de abril se presenta la segunda edición del programa Castalla Emprende

13

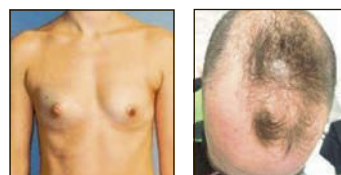

Especial Salud y Estética

páginas 14 a 22



Un incendio quema 500 metros de balas de paja en Castalla. Los efectivos de cuatro camiones de bomberos (uno del parque de Ibi y tres del de Cocentaina) tuvieron que emplearse a fondo, el viernes 6 de abril en Castalla, para sofocar un incendio que, en alrededor de tres horas, arrasó 500 metros cuadrados de balas de paja. El fuego originó una espesa columna de humo que pudo verse desde gran parte de la comarca.

PÁGINA 13

mi Sabores
GOLOSINAS... Pin, Bollería, Pastelería, Helados, Bebidas
Glorieta Sanchís Banús, s/n - Tel: 602 240 018

mi Sabores Ocio
VIDEOCLUB... Golosinas, Helados, Bebidas, Snacks, Bollería
C/ 9 de Octubre, nº3 - Tel: 96 633 82 09

LIQUIDACIÓN POR CIERRE

Fabián López
CLÍNICA DENTAL
C/ Juan Carlos I, 39 - IBI
Tel. 966 551 141

CALIDAD Y CONFIANZA
(YA NO ES UN SECRETO)

www.clinicadentalfabianlopez.com

JDLUXE GARAGE
TALLER DE REPARACIÓN MULTIMARCA

- CHAPA Y PINTURA
- DIAGNOSIS
- MECÁNICA
- ALINEACIÓN
- TAPICERÍA
- CENTRO DE LAVADO
- CAMBIO DE NEUMÁTICOS
- AIRE ACONDICIONADO

Abierto de 8:00 h. a 13:30 h. y de 15:00 h. a 19:00 h.
Calle Granada, 1 | 03440 Ibi (Alicante) | Tel. 654 080 074
655 354 928 | info@jdluxegarage.com | www.jdluxegarage.com

La pregunta

LA OPINIÓN DE NUESTROS INTERNAUTAS

Puedes participar en www.escaparatdigital.com

¿Cree que la Reina Letizia debería dar explicaciones sobre su rifirrafe con la Reina Sofía?

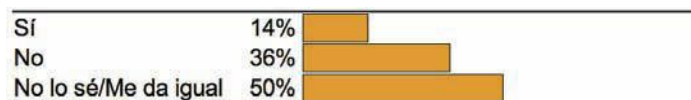

¿Cree que sus datos están seguros en internet?



Ignacio Piera,
informático

“Comparto pocas cosas y solo muy específicas”

“Tengo redes sociales pero las uso poco. Comparto muy pocas cosas y suelen ser muy específicas porque los datos no se borran de la red. Solo hay que ver cuando te quieres dar de baja de un servicio, lo difícil que te lo ponen y aunque lo consigas, tus datos siguen estando ahí y los pueden usar para lo que quieran”.



Raquel Jiménez,
profesora de inglés

“Procuro pensar en lo que voy a decir antes de subir algo”

“Soy consciente de que la información que se sube a la red la puede ver mucha gente y lo mismo ocurre con el WhatsApp. Hay dicho recientemente que sus creadores tienen acceso a todos los chats. Por eso, procuro pensar bien lo que voy a poner o decir porque hay poca seguridad”.



Pedro Vinader,
operario

“Ni de coña, por eso no comparto nada”

“Ni de coña, aunque tampoco tengo nada que ocultar. Tengo redes sociales pero no comparto casi nada, creo que la última foto que subí a internet fue hace dos años. Suelo usar la red para informarme, principalmente.

Soy consciente de que no hay privacidad en internet”.



Andrea Huertas,
estudiante

“Suelo subir a internet cosas poco comprometidas”

“No están seguras, soy consciente de ello. Por esa razón, solo suelo subir a internet cosas lo menos comprometidas posible.

Me preocupa, pero sobre todo, cuando la gente sube cosas o fotos mías sin que yo les haya dado permiso. Eso no me gusta nada”.

Así lo veo yo

El esperpento universitario de Cristina Cifuentes

J. J. Fernández Cano, escritor



El recién destapado caso de Cristina Cifuentes despierta en la ciudadanía airadas exclamaciones como: «¡esto ya es el colmo de la desfachatez!», o: «¡esta es la gota que colma el vaso!». Exclamaciones estas, acompañadas de abundantes epítetos poco ortodoxos para figurar en un escrito. La gente, que somos todos, andamos ya ahitos de tanto desatino. Nuestra capacidad de asombro comienza a flaquear ante el rosario interminable de abusos y atropellos que diariamente se cometen, no ya solo contra la economía de nuestro país con el perpetuo saqueo del dinero público, sino también con actos de desvergonzada prepotencia que atentan abiertamente contra nuestra dignidad como ciudadanos ¿libres?

Los medios consultan a estudiantes sobre el coste económico y el esfuerzo físico e intelectual al que están obligados para lograr ese máster que puede facilitar un posible, aunque nada fácil empleo, y ante lo mollar que, presuntamente lo ha tenido la presidenta madrileña, se les enciende el pelo de indignación con toda la razón del mundo, puesto que el daño que esta señora y quienes han participado en la fechoría ocasiona es de consecuencias difíciles de evaluar, en primer lugar para el prestigio del propio centro universitario y para los estudiantes que se gradúan en ese máster; bástenos imaginar cuando cualquiera de estos esforzados estudiantes, a la hora de presentar su currículo optando al ansiado empleo, indique el centro en el

que ha obtenido el título, ensombrecido por este escándalo.

La convención celebrada ostentosamente por el PP en Sevilla, con el propósito de elevar al partido a la gloria que él pretende merecer, ha resultado todo lo contrario, reafirmando el lodazal de falsedades en el que se encuentra inmerso. Por una parte, la protagonista estrella del evento ha sido Cristina la del máster, cosechando un desorbitado espacio de aplausos que ni siquiera *el Cordobés* Manuel Benítez en sus mejores tiempos logró cuando inventó el pase de la rana.

Nunca llegaremos a saber si tan prolongado y entusiasta palmeo fue debido a la forma milagrosa en que ha obtenido el tan cacareado título, o con el loable propósito de no dejarla hablar para que no largara más mentiras.

El mensaje del presidente Mariano Rajoy tampoco tuvo desperdicio, aferrado a la letanía de que en nuestro país el PP es el único partido con la suficiente sabiduría, capacidad de gestión y transparencia (sobre todo transparencia) para guiar a España a buen puerto. Los partidos de la oposición están compuestos –según él– por charlatanes y parlanchines que no tienen ni pajolera idea de lo que realmente supone gobernar; que solo alcanzan a importar pegatinas de adorno para la nevera.

Para que luego digan que el circo está pasado de moda, aunque estos hechos, más que payasada, nos muestran un auténtico esperpento.

En clave de humor



Cartas de los lectores

Los escritos dirigidos a esta sección deben tener un máximo de 350 palabras. En caso contrario, ESCAPARATE se reserva el derecho a publicarlos, resumirlos o extraerlos. Los escritos aparecerán publicados con la firma del autor, nunca con seudónimo, quien debe hacer constar su nombre y apellidos, domicilio, teléfono y D.N.I. Los escritos pueden enviarse por correo electrónico a: escapate@escaparatdigital.com

Desprecio hacia lo abuelos

No se trata de denigrar a quienes nos gobiernan, sino de reclamar Justicia de la buena, de pedir, vociferar desde las calles. Y ni siquiera a nuestros abuelos se les respeta en su venerable condición de haber trabajado toda su vida y, ahora que debieran sentirse tranquilos y sobre todo seguros, perciben que el futuro que les resta de vida y esperanza no se presenta muy agradecido. Y he aquí que ya todos nosotros, los españoles, presagiamos en el tema del cobro de futuras pensiones pronósticos tenebrosos.

¿Qué les pasa a todos estos dirigidos políticos del PP que nos gobiernan? ¿Se sienten impotentes e

incapaces o es que les sienta bien eso de perjudicar a los jubilados? Nuestros abuelos, en su defensa pasiva y ruidosa en las calles, están logrando cambiar esos grandes silencios de losa que los políticos ineptos les imponen. Pero los abuelos lo saben, y no van a dejar de porfiar por una pensión más digna, así que tampoco dejarán ni un solo día sin esfuerzo, sin reclamar la Justicia de lo que estos políticos no les reconocen. Comprenden, señoras y señores políticos conservadores, más barcos y aviones, más submarinos y helicópteros, en tanto pasa el tiempo y los imponderables de la enfermedad se llevan a unos cuantos miles de pensionistas al otro barrio. ¿No sienten ustedes un poco de pena por todos esos

manifestantes tocados de senectud y dignidad?

Reinventense, sientan la voz de la calle que pide dignidad, y demuéstrenles que tienen corazón y que son capaces de desterrar, por ellos, algunos de sus ideales conservadores en bien del pueblo al que dicen servir. No más desprecio a los abuelos; observen y oiganles, son nuestros abuelos, nuestros pensionistas, quienes más nos necesitan. Si no lo hacen, ojalá en su vejez se vean en su misma necesidad.

Moisés Aparici Pastor

Viajes lingüístico-cultural a Inglaterra de los Salesianos

Durante la semana del 22 al 28 de marzo, los alumnos de 2º ESO del Colegio Salesianos de Ibi realizaron un viaje lingüístico-cultural a Inglaterra acompañados de sus profesores Ramón Simarro y Verónica Martos.

El programa de inmersión lingüística se desarrolló en Worthing, ciudad costera del sur de Inglaterra, donde los

ABRIL

L	M	X	J	V	S	D
						1
2	3	4	5	6	7	8
9	10	11	12	13	14	15
16	17	18	19	20	21	22
23	24	25	26	27	28	29
30						



PASÓ EN

1978

La constitución de 1978, fruto de la negociación y el consenso, acoge la monarquía parlamentaria como forma política del Estado; asume la asunción de los valores democráticos, sociales y del Estado de Derecho, así como la recuperación de la organización territorial de la constitución republicana de 1931. Es la única refrendada y aprobada por el pueblo español mediante referéndum.

Archivo Municipal de Ibi.
Exposición Constituciones españolas, 1812-1978

Editorial

Pólvora, seguridad, control y fiesta

Las Fiestas de Moros y Cristianos, tan conocidas como respetadas y mimadas en las poblaciones de nuestra comarca, se están topando de lleno, desde hace ya varios años, con una cada vez más estricta normativa relativa al uso de pólvora y material pirotécnico. Las directrices vienen desde el Gobierno de España, concretamente desde la Dirección General de Minas, organismo dependiente del Ministerio de Energía, Turismo y Agenda Digital. Se acercan las Fiestas de Onil y Biar; y después del verano llegarán las de Castalla e Ibi. Con las exigencias tan severas que se están aplicando, nuestras celebraciones más arraigadas están siendo descafeinadas y, además, se está empezando a notar una importante disminución de los festeros que participan en los alardos y otros actos donde el disparo con arcabuces tiene un protagonismo importante. En una moción aprobada recientemente por la unanimidad de todos los grupos políticos con representación en el Ayuntamiento de Castalla, quedó expresamente patente el respaldo de este Consistorio a las reivindicaciones que se vienen realizando desde la Unión Nacional de Entidades Festeras (Undef) y otros organismos relacionados con las Fiestas de Moros y Cristianos, en relación a la normativa que regula el almacenamiento, transporte, venta, distribución y tenencia de explosivos, así como las medidas de seguridad que deben aplicarse por parte de la población civil. Reivindicaciones que, por el momento, no están siendo atendidas por el Gobierno central. No se trata de dar carta blanca y que cada uno haga lo que quiera, sino de adaptar en lo posible ese reglamento a la realidad de nuestras Fiestas, sin renunciar, por supuesto, al control y a la seguridad, pero respetando su esencia y significado. Desde luego, este es un tema complejo y espinoso en el que se impone mantener cuantas reuniones hagan falta y no cerrarse en banda, como parece que está haciendo nuestro Gobierno. Es posible que allí, en Madrid, la mayoría conozca las Fiestas de Moros y Cristianos por el grandioso desfile de Fitor que recorre las principales calles de la capital cada mes de enero. Pero todos sabemos que nuestras Fiestas son mucho más y hay actos que, sin pólvora, dejarían de existir o se quedarían empobrecidos y desnaturalizados. Ojalá se nos preste mayor atención y se entienda lo que de verdad se está reclamando.

La Foto

Ximo Puig, de incógnito por la Foia

De forma improvisada y sin hacer pública su visita de forma oficial, el presidente de la Comunidad Valenciana, Ximo Puig, pasó el jueves 12 de abril por un popular restaurante de la comarca. Dos conocidos empresarios de la Foia, que ese instante coincidieron con el presidente en el mismo lugar, aprovecharon la oportunidad para dejar immortalizado el momento y quisieron compartir con la redacción de este periódico. esta simpática instantánea



estudiantes tuvieron la oportunidad durante siete días de formar parte de la vida cotidiana de una familia anfitriona. Además de la asistencia a clases con profesores nativos, los chicos realizaron dos excursiones (Londres y Brighton) y varias actividades lúdicas como la asistencia al museo de Worthing, bolos, deporte, karaoke e incluso la degustación del típico "fish and chips".

Es esta una experiencia inolvidable que les ha servido no solo para mejorar el idioma, sino también para desarrollar algunas tareas de forma más autónoma, así como para asumir ciertas responsabilidades que repercuten en su formación integral.

Salesianos Ibi



En mi molesta opinión

La esclavitud de la alfombra roja

José Luis Fernández Rodríguez, periodista



Menuda vergüenza ajena da ver cómo a las actrices de Hollywood les pagan bastante menos que a sus compañeros masculinos de reparto. Parece complicado corregir esa discriminación flagrante, aunque yo montaría algún sindicato femenino y boicotaría las producciones millonarias dejando a estas compañías tan poderosas sin mujeres estrella. A ver quién se podía permitir lanzar al mercado películas sin las Jennifer Lawrence, Julia Roberts, Susan Sarandon, Meg Ryan, Angelina Jolie, etcétera. Probablemente los productores echarían mano de rostros menos conocidos, pero a la larga no tendrían más remedio que ceder y el gremio de las féminas tal vez podría aspirar a algún tipo de regulación, en definitiva, un convenio colectivo para que en una película sus protagonistas cobren lo mismo, con independencia de si usan pintalabios o cuchilla de afeitar.

De todas formas, todo esto de sindicatos, convenio colectivo, legislación laboral..., suena ya tan del pasado en esta era del mercado "libre" y la competitividad, la flexibilidad, etc., que dudo que alguien se lo plantee, menos aún en los USA.

En cambio, hay otro frente de batalla abierto en el feminismo recientemente que no me parece tan acertado, el que desató la actriz Blake Lively cuando se encaró con un fotógrafo por la preguntó por su vestimenta. "¿Quieres hablar de mi ropa hoy? ¿Por qué no algo sobre el empoderamiento de las mujeres? ¿Mi ropa? ¿Le preguntarías eso a un hombre? No creo que lo hicieras. Lo siento". Denunciaba así el machismo que supone que las mujeres tengan que estar siempre elegantes y sexys para la alfombra roja, mientras que a ellos no se les exige nada al respecto. Otras mujeres se sumaron al discurso y razonaron que a los caballeros incluso se les aplaude un look desaliñado o se les considera más interesantes con unas canas.

Está claro que esa esclavitud de la imagen las martiriza sobre todo a ellas, pero el origen del problema hay que buscarlo en la psicología de las mujeres, esa culpa no es de nosotros para nada. Llámelo machismo, si quieren, pero no me van a convencer de que la culpa viene de los hombres y que luego algunas mujeres se han contagiado de ellos o han interiorizado esos esquemas frívolos de la mujer objeto. Al público masculino le ha importado siempre un bledo si la estrella de turno lleva vestidos o complementos de diseño Armani, Lagerfeld o Carolina Herrera, eso solo es de interés para ellas. Ese femineidad tal vez mal entendida, si la quieren 'curar', tendrán que cambiar de mentalidad ellas mismas.

Y lo de las canas "interesantes", otro tanto de lo mismo, eso es cosa de mujeres, porque encontrar más atractivo a alguien por sus signos de vejez solo demuestra unos gustos estéticos algo retorcidos. Respetables, claro, allá cada uno con sus preferencias. Por supuesto que hay que admirar la experiencia y la sabiduría que dan los años, además de aceptar los cambios físicos de la edad sin traumas, pero de ahí a que nos parezca mejor la arruga que la lozanía de la juventud, que diría algún poeta, pues media un abismo. La madurez seduce, sin duda, pero cuando uno oye eso de que Sean Connery está mucho más guapo ahora, fondón y calvo en plena senectud, que cuando se exhibía atlético y con pelazo (aunque decían que llevaba peluquín) de agente 007 en sus años mozos... En fin, el mundo al revés, pero de esos clichés no nos pueden echar la culpa a los "machos".



IBI.- Viernes 13 de abril. Centro de Salud 2, de 16:30 a 20:30 h.

CASTALLA.- Viernes 27 de abril. Centro de Salud, de 16:30 a 20:30 h.

IBI.- Viernes 27 de abril. Centro de Salud 2, de 16:30 a 20:30 h.

ESCAPARATE

www.escaparatdigital.com
info@escaparatdigital.com

ESCAPARATE no se hace responsable de la opinión de sus colaboradores en los artículos publicados, ni se identifica necesariamente con el contenido de los mismos.

Por motivos de espacio, ESCAPARATE se reserva el derecho de publicar cualquier artículo, carta o sección.

Edita: **àrea oberta** comunicación

Redacción y administración:
Avda. Juan Carlos I, 63
Entresuelo - Local 5
03440 IBI (Alicante)
Tel.: 96 655 20 38
Móvil: 616 206 625

Director:
José Manuel Solano Andreu
director@escaparatdigital.com

Director Comercial:
Francisco José Abarca Cruz
comercial@escaparatdigital.com

Administración:
José Miguel García
escapate@escaparatdigital.com

Redacción:
Pilar Luz
pilar@escaparatdigital.com

César Manuel Romero
deportes@escaparatdigital.com

Deportes:
César Manuel Romero
deportes@escaparatdigital.com

Diseño y maquetación:
AREA OBERTA, s.l.

Colaboradores deportivos:
Ibi: Raúl Pina, Paco López
Castalla: José Payá
Biar: José Ignacio Satorres

Opinión: José L. Fernández, Juan J. Fernández, José Vicente Verdú, Vicente Sanjuán

Ilustraciones: Javier Sánchez, Vicente Blanes

Fotografía-colaboraciones:
Eugenio Reche, Salva Asensi, Manuel Iváñez, Inma Juan, Raúl Fuster, Paco Crespo, Josefina Molina, ASA3, La Productora, Fotos Lledó, Salu Ribera, CyC Fotógrafos, Castalla.info

Imprime: Servicios de Impresión de Levante, S.A.

Depósito legal: A -1.092 - 1991
ISSN: 1131-7752

Periódico miembro de:

Prensa Comarcal Valenciana

Reservados todos los derechos.
Este periódico no puede ser reproducido, ni en todo ni en parte, por medio alguno cualquiera que sea su naturaleza y técnica, ni puede ser transmitido por ningún sistema de comunicación, ni sus contenidos radiados o emitidos por emisoras de radio o televisión, aun citando la fuente de procedencia, sin permiso previo, expreso y documentado del editor propietario de la publicación.

Comarca

Ibi / Tibi / Biar
Onil / Castalla

El certamen Castalla Emprende presenta su segunda edición el 17 de abril a las 19:00 horas en el Auditorio

El CIMO y Castell Vermell se unen el domingo 15 de abril para ofrecer en Onil un concierto inclusivo y benéfico con APCA

El conseller de Economía visitó el 10 de abril las obras de construcción en el polígono Bastà de Castalla

Climent confirma que la subestación eléctrica para la Foia comenzará a funcionar en agosto

Escaparate. IBI

El conseller de Economía Sostenible anunció durante su visita a las obras de la subestación eléctrica que “los trabajos finalizarán en el mes de junio y para agosto podrá estar operativa”.

Rafael Climent, junto a la directora general del Ivace, Júlia Company, alcaldes de la zona y representantes de la empresa Iberdrola, visitó el martes 10 de abril las obras de construcción de la subestación eléctrica ST Bastà, situada en el polígono industrial de Castalla, cuya inversión asciende a 5,5 millones de euros.

Durante la visita, el conseller mostró su satisfacción y subrayó que la necesaria ampliación de la potencia eléctrica de la zona para permitir el desarrollo industrial de la Foia de Castalla “fue uno de los primeros compromisos y objetivos que nos marcamos al llegar a la conselleria de Economía Sostenible y con la puesta en marcha de esta infraestructura energética damos respuesta a una situación que llevaba diez años bloqueada, solucio-

nando una reivindicación histórica del empresariado de esta comarca”, añadió.

Como se recordará, con el objetivo de evitar complicaciones técnicas y medioambientales y reducir costes económicos para el sistema eléctrico, se acordó la construcción de dos subestaciones eléctricas, denominadas ST Castalla, de 220 kV, y ST Bastà (antigua ST Castalla), de 132 kV.

El conseller de Economía anuncia que la segunda subestación, con más potencia, podría estar lista para 2019

Respecto a la de mayor potencia, el titular de Economía indicó que el proyecto ya está en la Conselleria y el objetivo es que esté lista para 2019, permitiendo así solucionar la saturación eléctrica de la zona a largo



Rafael Climent, junto a la directora general del Ivace, Júlia Company, alcaldes de la zona y representantes de la empresa Iberdrola, visitó el martes 10 de abril las obras de construcción de la subestación eléctrica ST Bastà

plazo.

Hasta la fecha, la Foia de Castalla se provee de la subestación eléctrica de Ibi. En los últimos años, el elevado crecimiento de la demanda eléctrica asociado fundamentalmente al sector

industrial, ha provocado problemas de saturación lo que obliga a tener que construir nuevas infraestructuras eléctricas dotándolas de mayor capacidad y dar así respuesta a la saturación existente y la falta de potencia

suficiente en la alimentación eléctrica. Para Climent, “se trata de un proyecto vital para el desarrollo industrial ante la situación actual de saturación y la falta de potencia suficiente en la alimentación eléctrica”.

Marzo registra un nuevo descenso del paro en las comarcas de interior

Los municipios de Ibi y Onil entre los más beneficiados por la bajada

P.L. IBI

Los datos del paro del mes de marzo publicado por los servicios públicos de empleo (Servef) correspondientes a las comarcas de l'Alcoià, Comtat y la Foia, indican un descenso de 207 personas lo que sitúa el número total de desempleados en 11.189 personas.

El municipio más beneficiado

ha sido Alcoy, con 102 parados menos, seguido de Ibi, con 68 desempleados menos y Onil, con 18 menos. En Castalla, el descenso solo afectó a cinco personas y, en cambio, en Tibi y Biar, aumentó el paro con 7 y 6 desempleados más, respectivamente.

La industria fue el sector que más empleo generó en marzo y lo hizo principalmente en Ibi y

en Onil, concretamente 70 puestos de trabajo. En cambio, en Alcoy fueron los servicios, donde se firmaron 67 contratos.

Por género, en marzo disminuyó el desempleo entre las mujeres en 148 desempleadas menos, situando la tasa en 11.189, mucho más elevada que el sector masculino donde también disminuyó en 59 personas, con tasa de paro de 7.040 hombres.



La industria contrató en marzo a 70 personas entre los municipios de Ibi y Onil

KANAN
SPACANINO
AUTOLAVADO CANINO
desde 6€ (sin cita previa)
PELUQUERÍA - ARTÍCULOS PARA MASCOTAS
HORARIO: de martes a viernes, de 10 a 13 h. y de 17 a 21 h.
Sábados y domingos, de 10:00 a 14:00 h.
Disfruta de la experiencia de bañar a tu perro
Visítanos... tu perro, tu casa y tu espalda te lo agradecerán
C/ Riu de les Caixes, s/n (frente Centro de Salud 1) • Tel. 644 436 089 • Ibi

HISPANITAS
GEOX
24 HRS
Fluchos
Clarks

Cristi
Ibi: Av. Juan Carlos I, 49 y C/. Jijona, 3 • Castalla: Av. de la Libertad, 17
www.calzadoscristi.es

ELS MÓLINS
Hostelería

Salones Tuareg
Carrer Les Eres, 75 • IBI • Tel. 647 697 329
Desayunos y cenas • Todo tipo de celebraciones
Ven a conocer nuestras instalaciones • Terraza de verano

Begoña
Estilistas

• Peluquería • Estética
• Maquillaje • Láser
• Caracterización
• Micropigmentación
• Fotodepilación...
IBI • Murillo, 11 • 966 551 440
IBI • Av. de la Provincia, 2 • 966 554 068
ALCOY • El Camí, 59 • 965 545 808
info@begonyaestilistas.com

Dos nuevas sentencias avalan las decisiones municipales sobre el Alamí

La retasación de cargas se queda en 316.000, en lugar de 2'7 millones euros como pedía Generala, y el TSJ mantiene la ejecución de los 2'6 millones en avales por parte del Ayuntamiento

P.L. IBI

El Ayuntamiento ha recibido un nuevo respaldo judicial a sus decisiones sobre la urbanización del Alamí, que permitirán por fin finalizar las obras transcurridos once años.

Una sentencia del Tribunal Superior de Justicia de la Comunidad Valenciana, con fecha 12 de enero, resuelve la retasación de cargas planteada por la mercantil Grupo Generala dejándola en casi 316.000 euros, en lugar de los más de 2'7 millones de euros que solicitaba la empresa urbanizadora.

Como se recordará, en febrero de 2013 Generala reclamó al Ayuntamiento que se recalcularan los gastos de urbanización por un importe de 2.702.935 euros; sin embargo, tras el informe de medición encargado a un equipo técnico, la Junta de Gobierno la desestimó en su mayoría, aceptando únicamente el gasto de 11.952 euros en concepto de prospección arqueológica. Ahora, el TSJ admite también los 303.855 euros correspondientes al soterramiento de la línea de media tensión al centro de transformación de San Miguel, por tratarse de una solución no prevista inicialmente. Así pues, la cantidad final se queda en 315.807 euros.

Sobre este asunto, el concejal de Urbanismo, Santiago Cózar, explica que el importe no se repercutirá a los propietarios



El proyecto comenzó en 2007 y estaba previsto la construcción de mil viviendas

necesariamente, puesto que tras la finalización de las obras de urbanización se procederá a la liquidación definitiva del sector en la que se prevé un saldo a favor de los propietarios.

Avaless

Asimismo, el TSJ ha emitido otra sentencia, esta con fecha 18 de enero, en la que se desestima el recurso presentado por Generala en el procedimiento judicial que se sigue en relación a la revocación de la condición de agente urbanizador del Alamí y la incautación de los avales por

importe de 2.640.224 euros para poder finalizar la obra.

Fue en junio de 2015 cuando el pleno declaró la caducidad del convenio urbanístico al haber incumplido la empresa los plazos de las obras y acordó requisar los avales para la ejecución subsidiaria de reparación y finalización de las obras, culminando así el desarrollo de este sector y posibilitando a los propietarios disponer de los terrenos para ser edificados, velando, además, por los intereses públicos en juego en el sector. Cózar anticipa que “solo falta la formalización de

los permisos de la conselleria de Industria para poder contratar las obras, dado que el departamento de Urbanismo dispone ya de los proyectos de ejecución para realizarlas, proceder a su recepción y abrirlas al público.”

El proyecto de urbanización del Alamí comenzó en mayo de 2007. Un espacio de 320.000 metros cuadrados, en el que se preveía la construcción de alrededor de 1.000 viviendas, con un presupuesto de licitación de 16 millones, que fu adjudicado a Generala por 12,3 millones de euros.

BREVES

El gobierno local espera un informe para conocer el estado de la wifi

El equipo de gobierno ha pedido un informe al departamento informático municipal para conocer las causas por las cuales la red wifi en el Ayuntamiento lleva dos meses sin funcionar.

Esta situación fue denunciada la pasada semana por el grupo municipal socialista, quien advirtió que la conexión inalámbrica es una herramienta de trabajo necesaria, “máxime cuando en el despacho solo contamos con dos ordenadores públicos para siete concejales, lo que obliga a utilizar dispositivos propios que solo pueden conectarse mediante wifi”, según indicó su portavoz Susana Hidalgo.

Explicó que a principios de legislatura, el equipo de gobierno les ofreció móviles de empresa, “pero decidimos renunciar a ellos a cambio de que invirtieran en una conexión wifi en condiciones. Nos dijeron que deshabilitaban la señal para realizar mejoras, pero de esto hace ya casi dos meses”.

Concierto del grupo Albaladre en el Teatro Río

El grupo Albaladre actuará el sábado 21 de abril, a las 19 horas, en el Teatro Río. La entrada cuesta cinco euros.

El Ayuntamiento de Ibi solicita cerca de 92.000 euros para los programas de empleo dirigidos a menores de treinta años

Escaparate. IBI

El Ayuntamiento ha concurrido a las ayudas del Servef para los programas de empleo juvenil EMCUJU y EMPUJU por un total de 91.872,12 euros. Si se conceden estas subvenciones, el Consistorio podría contratar a

seis jóvenes, mediante contratos de prácticas o temporales, para realizar diferentes trabajos durante un periodo de un año.

Dentro del EMCUJU, programa de subvenciones destinado a la contratación de jóvenes mayores de 16 años e inscritos en el Sistema Nacional de Garantía

Juvenil, que cuentan con una cualificación profesional reconocida, se han solicitado un total de 60.126,24 euros. Los contratos serían de prácticas, a jornada completa, durante un periodo de 12 meses.

Para el programa de subvenciones EMPUJU se han solicita-

do 31.745,88 euros, lo que permitirá contratos de trabajo temporal, por obra o servicio, a jornada completa, durante 12 meses.

La teniente de alcalde de Recursos Humanos, Sara Díaz, señala que “gracias a este tipo de subvenciones y a la aporta-

ción que realizamos, el Ayuntamiento puede crear empleo juvenil, tan demandando y necesitado a día de hoy, donde hay muchos jóvenes en situación de desempleo. Ahora estamos a la espera de la resolución para saber si podemos continuar con los trámites”.

IBICAR
KIA
KIA MOTORS
Avd. Juan Carlos I, 91 • Ibi
☎ 966 55 32 55 - 966 937 608

GASTROBAR
erre que erre
JUAN BROTONS, 11 IBI (ALICANTE)
TEFL. 966 33 60 46
cerrado Lunes todo el día; noches, Martes y Domingos

DARDO
moda home
Onil: C/ Biar, 12 Ibi: C/ Dos de Mayo, 3 Castalla: C/ Rey Don Jaime, 15
Tel. 96 556 51 20 Tel. 96 655 28 73 Tel. 96 656 04 32

Comienza el 2 de mayo y el proceso de selección ya está abierto

Ibi pone en marcha una escuela de ocupación en atención sociosanitaria

Incluye la contratación de alumnos desde el Ayuntamiento para realizar servicios en entidades locales

Escaparate. IBI

El Ayuntamiento va a poner en marcha en mayo el programa mixto de empleo y formación *Escoles d'ocupació Et Formem*, con un presupuesto de 213.830 euros, de los cuales 199.830 euros proceden de una subvención del Servef y los 14.000 euros restantes son de aportación municipal.

Estas escuelas de ocupación son programas mixtos de empleo-formación destinados a personas con dificultades de inserción laboral o pertenecientes a colectivos vulnerables, que tienen como objetivo mejorar la cualificación y facilitar la inserción laboral de sus participantes mediante la realización de obras o servicios de utilidad pública o interés social.

En la escuela de Ibi *Et formem Ibiemplea't* se formará a 10 alumnos durante un periodo de 12 meses y los participantes obtendrán al finalizar el certificado de profesionalidad de nivel 2 de atención sociosanitaria a personas dependientes en instituciones sociales. El programa incluye

la contratación de alumnos desde el Ayuntamiento para realizar servicios de atención sanitaria en entidades locales como: el Centro Ocupacional San Pascual, el asilo San Joaquín, la asociación de Alzheimer y el servicio de Atención Domiciliaria del Ayuntamiento, con las que se ha

Se trata del programa mixto de empleo y formación Et Formem, con subvención del Servef y aportación municipal

firmado un convenio para esta materia. El curso comenzará el 2 de mayo y el proceso de selección ya está abierto. Todas las personas interesadas en participar deben dirigirse a la concejalía de Empleo, donde les informarán de todo el procedimiento. Las concejalías de Empleo y



El Ayuntamiento ha firmado convenios de prácticas con el Centro Ocupacional San Pascual, el asilo San Joaquín, la asociación de Alzheimer y el servicio de Atención Domiciliaria

Servicios Sociales llevan trabajando en este proyecto desde hace meses, "porque pensamos que es necesario apostar por una formación que permita a personas con experiencia en determinadas materias, como es el caso de atención sanitaria y cuidado

de personas dependientes, obtener una certificación de la misma al mismo tiempo que aprenden con mayor profundidad esta materia para el desarrollo de su carrera profesional", manifiesta Nicolás Martínez, edil de Empleo.

B R E V E

Conmemoración de la II República el 14 de abril en la sede del PSOE

La agrupación local del Partido Socialista ha organizado para el sábado 14 de abril la conmemoración de la II República española, con un programa de actos abierto a toda la ciudadanía.

La jornada comenzará a las 9:30 horas con una visita al Archivo Municipal de Ibi y, posteriormente, a las 11 horas se visitará el refugio antiaéreo de Alcoy.

A partir de las 13 horas los actos se desarrollarán en la sede del PSOE en Ibi, comenzando con la inauguración de una exposición sobre la República. A mediodía habrá una comida de hermandad y a las 18 horas, la proyección de un documental. La agrupación aprovechará la jornada para informar a todos los asistentes de las gestiones que está realizando el edil Sergio Carrasco para encontrar a los descendientes de José Pastor García, concejal del PSOE durante la Guerra Civil y fusilado en 1939 y cuyo cuerpo ha sido recientemente exhumado en Paterna. La clausura tendrá lugar a las 20 horas.

Familiares de José Pastor se desplazan a Paterna para colaborar en las labores de identificación de este ibense represaliado

P.L. IBI

Dos familiares de José Pastor, el ibense represaliado en 1939 y cuyos restos han sido recientemente exhumados en Paterna, se desplazaron el jueves 5 de abril hasta este municipio valenciano para aportar muestras de ADN que puedan ser útiles en el proceso de identificación. Ambas son sobrinas nietas de José Pastor y estuvieron acompañadas por un grupo de militantes del Partido Socialista de Ibi.

Aemás, la expedición ibense tuvo la oportunidad de visitar las obras de exhumación, que está realizando la asociación

científica ArqueoAntro.

M^a Pilar y M^a Carmen, son sobrinas en cuarto grado y según explican, se desplazaron hasta Paterna "por ser las familiares más próximas por consanguinidad, pero nuestra participación en todo este proceso es en representación de toda la familia".

Por su parte, la secretaria general de los Socialistas, Susana Hidalgo, explica que "desde la agrupación local vamos a hacer todo lo necesario para que los restos de José, vecino de Ibi y concejal socialista en época de guerra, descansen en su pueblo y no vuelvan a la fosa".



Las familiares son sobrinas en cuarto grado de José Pastor y estuvieron acompañadas por militantes socialistas

PAGA 3 MESES Y TE REGALAMOS 1

75€ 3+1

FUNCIONAL TRAINING
PERSONAL TRAINER
SALSA-BACHATA
CICLO INDOOR
PUMP-FIT
PILATES
BOX-FIT
ZUMBA
STEP
TRX

PROMOCIÓN VÁLIDA DEL 1 AL 15 DE ABRIL

Pol. Ind. La Marjal II-ONIL

606 843 851

PADEL CENTER

Orto-K Las lentes que actúan mientras duermes para una vista perfecta todo el día

sin cirugía sin gafas sin lentillas

Pz. Miguel Servet, 4 (Ibi) • Tl. 96 655 36 90 • © 643 145 081 •

MARUCOM

INTERNET RURAL

Casas • Casas de Campo • Pymes
Soluciones Económicas, Rápidas y Eficientes

info@marucom.es
639 124 519 / 965 562 146
C/ Alcalde Juan Rico 7, Castalla

Gonvarri adquiere la empresa Flinsa para completar su expansión

Es una adquisición para reforzar su división de automoción y se mantiene la dirección y la plantilla

Pilar Luz. IBI

La empresa Flejes Industriales (Flinsa), dedicada a la fabricación de tiras y tubos de acero para distintos sectores, especialmente el automovilístico, ha sido adquirida por Gonvarri para completar su plan estratégico de expansión, según han confirmado a Escaparate fuentes de la empresa ibense.

Flinsa, con una trayectoria industrial de 43 años, dispone de una fábrica de 38.000 metros cuadrados y emplea a 120 personas y, según las mismas fuentes, la adquisición no afectará ni a la actual dirección ni a la plantilla, puesto que la compra tiene un valor estratégico de crecimiento de cara al refuerzo de su división de automoción.

Esta adquisición se ha producido seis meses después de la compra de otra empresa, Constructor Group, uno de los mayores proveedores de soluciones de almacenamiento en Europa.

Gonvarri Steel Services, fundada en 1958 por Francisco

Riberas Pampliega, lleva los últimos 15 años un crecimiento continuado, diversificándose a nivel mundial.

Actualmente dispone de 41 centros de transformación del acero plano y aluminio y está presente en 19 países y factura 3.350 millones al año.

La incorporación de Flinsa supondrá un "avance muy importante" en la estrategia de Gonvarri dentro del sector del automóvil, cuya gama de productos se ve ahora "reforzada y complementada", según declaraciones del consejero delegado de Gonvarri Steel Services, al diario Expansión.

Flinsa es una de las firmas emblemáticas de Ibi. Fue fundada en 1975 como una empresa dedicada a la laminación en frío de flejes de acero. Su experiencia y tecnología le permite ofrecer hoy una alta calidad en el proceso de laminación.

Según Expansión, Flinsa declaró en 2016 unos ingresos de 37 millones de euros y un beneficio de 4'5 millones.

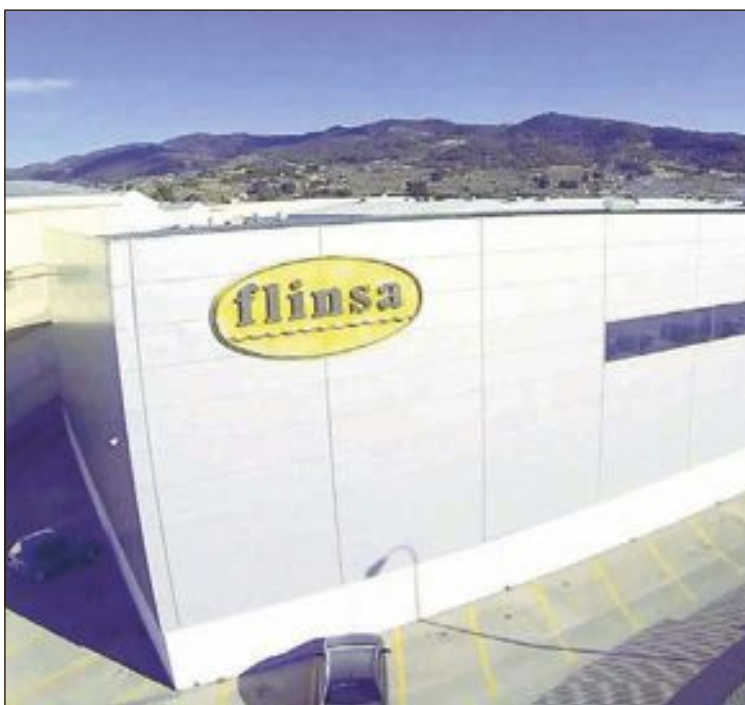

Flinsa cuenta actualmente con una plantilla de 120 trabajadores



Dos víctimas en una semana

La asociación Mariana Pineda se concentró los días 10 y 12 de abril en memoria de las dos mujeres asesinadas esta semana por sus parejas, mostrando también su dolor por las nuevas víctimas, que suman ya once en lo que llevamos de año.

+de 50 AÑOS A SU SERVICIO

Amorós

ELECTRODOMÉSTICOS • HI-FI • TV • VIDEO • INFORMÁTICA
AIRE ACONDICIONADO • SERVICIO TÉCNICO PROPIO

Vuelven los 0% superchollos

y más ofertas en www.radioamoros.com

MASTER CADENA

CON FINANCIACIÓN TOTAL A 12 MESES SIN INTERESES

Constitución, 17 • Tel. 96 555 12 81 • IBI

BREVE

Concursos de carteles y marchas para la Cabalgata de Reyes Magos

La Asociación Reyes Magos de Ibi, en colaboración con el Ayuntamiento, ha convocado la segunda edición del concurso de carteles anunciadores de la Cabalgata de Reyes Magos de Ibi 2019.

El ganador conseguirá un premio en metálico de 500 euros.

Asimismo, ha convocado la octava edición del concurso internacional de Composición de Marchas para cabalgatas, en colaboración con Castell Vermell, con un premio en metálico de 2.500 euros.

El plazo de admisión de obras, en ambos concursos, finaliza el 7 de septiembre y las bases se pueden consultar en la web www.ibi.es.

AUTOCARES FARLEY

- Viajes a medida para particulares o empresas
- Minibuses, microbuses, autocares
- Circuitos nacionales e internacionales
- Traslados • Excursiones
- Visitas (panorámicas, artísticas y técnicas)
- Transfer aeropuerto • Transporte escolar
- Convenciones, congresos e incentivos
- Bodas, despedidas...

673 954 503

info@autocaresfarley.com

www.autocaresfarley.com

P.I. Los Vasalos - Avda. de los trabajadores, 20 • Onil

Ante la protesta de algunos vecinos

Servicios Públicos corta un árbol en el pasaje d'Escals para garantizar la seguridad

P.L. IBI

La concejalía de Servicios Públicos ha cortado uno de los árboles del passatge d'Escals, en el edificio del Carmen, para garantizar la seguridad de acceso a la plaza interior, según ha explicado al periódico la edil Ana Tello.

Esta actuación, que ha recibido quejas por parte de algunos vecinos que no la han visto acertada, fue como consecuencia de que “la comunidad de vecinos pidió hacer obras de mejora en el pasaje y cuando acudimos, comprobamos que estaban encerrados por la construcción de los bloques. El pasaje tiene una anchura insuficiente para el paso de vehículos y el único acceso en caso de emergencia era donde estaba el árbol que, a su vez, estaba causando filtraciones”, explica Tello.

El Ayuntamiento ha actuado “para garantizar la seguridad y para facilitar los trabajos de remodelación de esa plaza”, añade la edil.



Passatge d'Escals, donde se ha cortado el árbol situado al fondo



Podemos Ibi se une a la protesta por las pensiones

P.L. IBI

Podemos Ibi apoya y asistirá a la concentración convocada por la Plataforma en Defensa de las Pensiones Públicas y Dignas el lunes 16 de abril, a las 12 horas, y que se replicará en decenas de

municipios en toda España. La formación apoya las reivindicaciones básicas de subida de pensiones según el IPC y critica el factor de sostenibilidad cuya entrada en vigor en 2019 supondrá una nueva pérdida en las pensiones.

Del 20 al 22 de abril

Cuarta edición de Firaibi con oferta comercial y gastronómica

También habrá juegos infantiles, actuaciones en directo y bailes flamencos

Escaparate. IBI

El fin de semana del 20 al 21 de abril se celebra la cuarta edición de Firaibi, una alternativa de ocio con ofertas comerciales, propuestas gastronómicas y espacio de automoción, organizada por las concejalías de Turismo y Comercio, en la que colaboran ACI, la asociación de comerciantes Avenida de la Paz y la Asociación Cultural Andaluza.

Firaibi se ubicará en la plaza de la Libertad, donde un total de siete comercios expondrán sus productos y cinco bares y restaurantes elaborarán sus tapas y pinchos a precios populares.

También se contará con cinco concesionarios que mostrarán sus vehículos nuevos y de ocasión. Los coches estarán expuestos en la avenida de la Paz y en el cruce con la calle Tibi.

Además, habrá un espacio infantil con juegos hinchables para los más pequeños y con-

ciertos de música.

El viernes, a las 21 horas, actuará 'Los Happys', con el conocido presentador Antonio Hidalgo como protagonista. El sábado, a partir de las 15 horas, lo hará el grupo 'Tambaleo' y, por la noche, a las 20:30 horas, 'El Callejón del Sastre'.

El domingo por la mañana, de 11:30 a 13 horas, habrá exhibiciones de baile y actuarán los coros rocieros de la Asociación Cultural Andaluza de Ibi. Para finalizar la mañana, el público podrá disfrutar de la actuación de flamenco fusión de Remedios Castro. La edil de Comercio, Pilar Herraiz, afirma que "el sector comercial ibense se ha volcado una vez más con la feria, ofreciendo atractivos productos y ofertas para incentivar las compras estos días" y el de Turismo, Rubén Barea, espera que haga buen tiempo y todos puedan disfrutar de esta completa propuesta de ocio".



Firaibi se instalará en la plaza de la Libertad, como en las ediciones anteriores



La historia del helado de Ibi en RTVE

José Ramón Rico, heladero artesano y propietario de la heladería La Ibense, fue entrevistado en el programa 'Aquí la tierra', de RTVE, del martes 10 de abril, para explicar la historia del helado. Rico fue un gran embajador de Ibi y contagió a los espectadores y, en especial a la periodista, con su maestría con el *mantecao*.

¿Qué hace IBIAE?

Defender intereses comunes

Polígonos, subestación eléctrica, seguridad, necesidades empresariales...

001

Comunicar logros y novedades

Hacer visibles a nuestros asociados y difundir su potencial empresarial

002

Gestión de problemas

Nosotros te buscamos la solución

003

Convenios y ventajas

Asistencia a ferias, formación a medida, servicios con descuentos...

004

Si estás interesado, infórmate:
96 655 27 36 - ibiae@ibiae.com

25 IBIAE

LAVADERO KM.0

- LIMPIEZA DE VEHÍCULOS Y TAPICERÍA • LAVADO DE MOTOR
- ACCESORIOS EN GENERAL
- CAMBIO DE ACEITE Y FILTROS
- REPARACIÓN DE TAPICERÍA EN COCHES Y MUEBLES
- RECARGA Y ENTRADA A DOMICILIO

LAVADO ARTESANAL

Rafael Alberti, 5 • Ibi
Tels. 96 638 18 58 • 617 146 337

La Fresca FM

¡Estamos de moda!

TEL. 96 556 53 53

radio ibi

107.7 FM

Tel 96 555 31 81 fax 96 555 34 48 info@radioibi.com

EJFuster

Fotógrafo

San José - 40 IBI
Tnos. 965552070-630262583
www.ejfuster.com



FOTO: COMPARSA BLAVETS

Desfilada de bandereres de les set comparsa el dilluns de Sant Vicent. Baix, el primer tir dels capitans



FOTO: JOAN LLUIS ESCODA

Primers actes a Biar previs a les Festes de Moros i Cristians

P.L. BIAR

Biar va viure del 7 al 9 d'abril un cap de setmana replet d'actes festius, preludi de les seues festes patronals de Moros i Cristians, que se celebren del 10 al 13 de maig.

El programa va començar amb la presentació del cartell de festes, obra de José Luis Sellés Sanjuán, i del Pregó, a càrrec

del biarense i president del CIS, Cristòbal Torres Blanc.

El diumenge, la Societat Unió Musical de Biar va oferir el XXXV Concert de Música Festeria i es van presentar els càrrecs de capitans i abanderades d'estes festes i el dilluns de Sant Vicent és un dia gran per a Biar ja que se celebra el 'primer tro d'arcabuseria'.

El capità de la comparsa de

Blanquets va disparar el primer tir, iniciant-se així una desfilada, que va finalitzar amb el pas de les bandereres de cada una de les comparses així com les autoritats civils i festeres.

Enguany, amb motiu de la restrictiva normativa de l'ús de material d'explosiu es van usar 132 quilos de pólvora, en compte dels 286 quilos de l'any passat.



La prova es celebra el diumenge 15 d'abril

Biar presenta el pla d'auto-protecció de la III Reconco Trail

Escaparate. BIAR

El dimarts 10 d'abril es va presentar el pla d'auto-protecció de la III Reconco Trail. Amb aquesta iniciativa es vol garantir la seguretat dels participants i una ràpida i eficient actuació davant de qualsevol possible accident o incidència que puga afectar als corredors i senderistes, segon expliquen des de la regidoria d'Esports.

A la reunió van assistir l'al-

calde, Julio Sanjuán, la regidora d'Esports, Laura Valdés i agents de la Policia Local, Protecció Civil, Creu Roja, agents forestals i Guàrdia Civil.

Així mateix, l'entitat organitzadora, el Club Fútbol Sala Biar, va ser testic de tot allò que a la reunió es va parlar.

El pla d'auto-protecció de la prova, que es celebrarà el diumenge 15 d'abril, ha sigut confeccionat per la regidoria d'Esports.

El grup Vico obri l'encontre de teatre amateur

Escaparate. BIAR

L'Ajuntament i el grup de teatre biarense Vico organitzen la quarta edició de la Trobada de teatre amateur 'Biar a esce-

na', que se celebrarà els dies 15 i 29 d'abril i 20 de maig. El grup local obrirà la mostra amb l'obra *Celos del aire*, de José Lopez Rubio. A les 19 hores en la Casa de Cultura.

Els 'quintos' de Tibi, protagonistes de les festes de Setmana Santa

Els jóvens de Tibi que complixen 18 anys han sigut els encarregats d'organitzar i protagonitzar molts dels actes i processons de la Setmana Santa.

Així va ser amb la processó de la Dolorosa, portava pels 'quintos' barons, i la processó del Nostre Senyor en la Creu, que porten les xiques. Ambdós se celebren el Divendres Sant.

Entre els actes més sigulares es troben les *enramaes*, la tradició dels quals mantenen els jóvens cada any contruyendo amb branques de pi arcs en els carrers, durant la matinada del primer diumenge de Pasqua. Antigament es venia després la llenya per a anar a la mili.



Processó de la Doloras portada pels 'quintos' barons el Divendres Sant



Els jóvens de 18 anys han sigut els encarregats d'organitzar i protagonitzar molts dels actes i processons de la Setmana Santa

L'il·lustrador murcià Rubén Lucas García és l'autor del cartell de les Festes d'Onil d'enguany

César Manuel Romero. ONIL

El divendres 6 d'abril va tindre lloc en el Centre Cultural la presentació del llibre de Festes de Moros i Cristians, a càrrec del pregoner de l'any passat, Paco Ledesma. A més, també es van donar a conèixer el cartell anunciador i el corresponent al premi local. En el primer cas, el cartell és obra de l'il·lustrador murcià Rubén Lucas García, mentre que el premi local se l'ha emportat Carlos Payá González i il·lustrarà la portada de la Guia de Festes d'Escaparate, que es posarà a la venda el divendres 20 d'abril juntament amb el periòdic.

També es van donar els seus corresponents regals als premiats i finalistes del concurs de l'Ambaixada infantil, així com dels concursos de dibuix, fotografia i disseny d'estendards.

Per altra banda, el dissabte dia 7 es va celebrar la primera de les retretes, corresponent al bàndol cristià, mentre que el dia 14 li toca el torn al bàndol moro, a partir de les 22:30 hores des de la plaça Major. En acabar la desfilada es dispararà un castell de focs d'artifici.



FOTO: MUSEU DE LA FESTA

Durant l'acte del 6 d'abril es van lliurar els premis de disseny dels nous estendards, cartells, dibuixos, ambaixades i fotografia



FOTO: ONIL TURISME

El dissabte 7 d'abril per la nit va tindre lloc la retreta cristiana

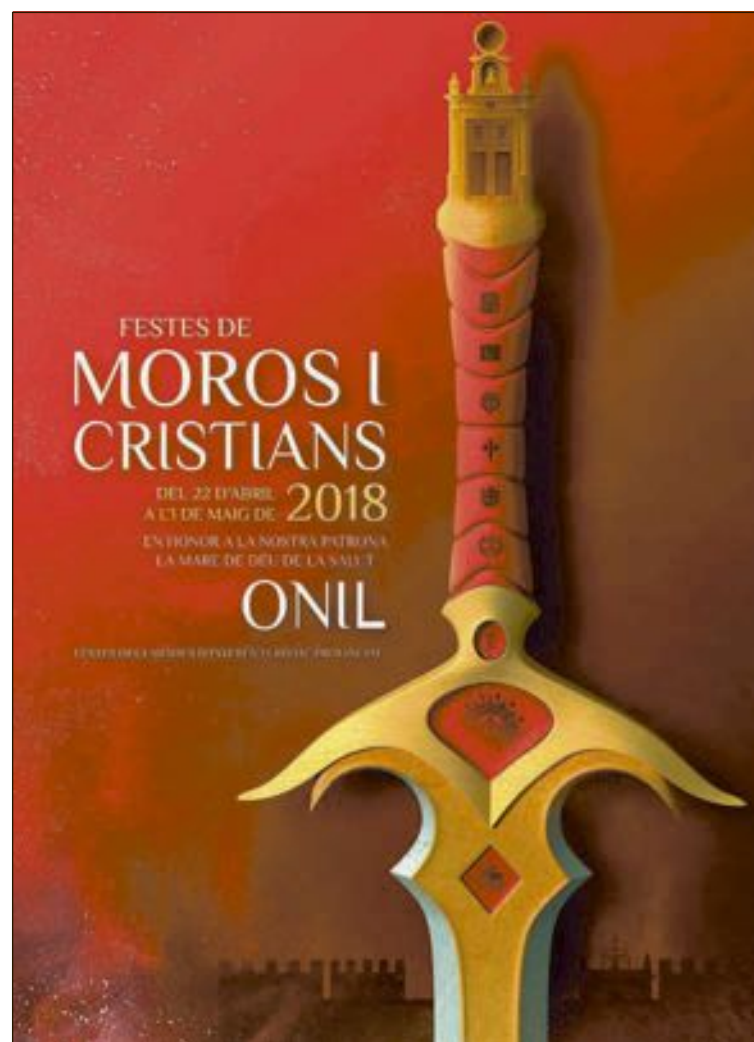

Cartell anunciador de les Festes de Moros i Cristians d'Onil d'enguany

ibi
VISITAS GUIADAS.

RUTA:
"DONDE NACEN LOS JUGUETES"

PLAZAS LIMITADAS

22 DE ABRIL
-11:00H-

CONCERTAR VISITAS en:
Teléfono: 96 555 12 96
Plaza del Comercio del Impacto, s/n
E-mail: ibi@tourismoinfo.net

ibi
Ayuntamiento d'Onil

FLAMENCO
EN EL RÍO

ROSALÍA
SOLEÁ MORENTE

IBI **SÁBADO 14 ABRIL 2018**
TEATRO RÍO - 21.00h

Venta de entradas

ticketmaster®
ticketmaster.es

TAQUILLAS DEL TEATRO

BATIX

Onil se suma a la campanya de voluntariat ambiental més gran de la Comunitat Valenciana

‘Mans al riu!’ tindrà lloc el dissabte 21 d'abril i s'actuarà sobre el llit del riu Verd

El punt de trobada serà juntament al parc de bombers de la Marjal a les deu del matí

Escaparate. ONIL

La regidoria de Medi Ambient de l'Ajuntament de Onil, que dirigix Aldo Cusumano, se suma a la macroneteja de residus ‘Mans al Riu!’ que, des de l'any 2010, organitza de manera regular la Fundació Limne amb l'objectiu de fomentar la participació ciutadana en la conservació i millora dels nostres rius.

Durant la darrera edició de la jornada van participar 22 municipis i 620 voluntaris, que van retirar quasi huit tones de residus dels trams de riu on es va actuar.

Enguany, el ‘Mans al Riu!’ de la Fundació Limne aconseguix un nou rècord d'afiliació, sumant la participació de vora 40 municipis de tota la Comunitat Valenciana, que uniran esforços per netejar de residus els seus rius amb el suport dels ciutadans que vulguen implicar-se en la campanya.

Des de Limne assenyalen que “esta anualitat es batran rècords de participació ja que, a banda dels municipis tradicionalment compromesos amb la

campanya, s'han sumat noves localitats mercès al patrocini de Global Omnium i el projecte Libera d'Ecoembes”.

El recolzament de projectes de millora dels nostres rius, com el que aporta Onil són imprescindibles per “teixir una xarxa col·laborativa entre administracions, entitats conservacionistes i la societat civil”.

L'activitat, oberta a la participació de tota la ciutadania, té un marcat caràcter lúdic i didàctic, ja que, a més de pretendre millorar els espais fluvials on s'actuarà, es farà incís en els mitjans que hi ha hui dia per gestionar els residus.

Totes les persones que desitgen sumar-se a l'activitat, compromesa i solidària amb el medi ambient, hauran d'anar el 21 d'abril, a les deu del matí, al costat del parc de bombers del polígon de la Marjal, des d'on s'accedirà al punt d'actuació: el llit del riu Verd.

L'organització, amb ànim de proveir tot el material necessari, prega inscripció prèvia escrivint al correu electrònic participa@limne.org o telefonant al 635.475.706.



Alumnes de l'IES La Creueta lluiten contra la plaga de la processionària

Escaparate. ONIL

En l'Institut d'Educació Secundària La Creueta s'han trobat nombroses bosses de l'insecte de la processionària del pi. Donat que les orugues d'este insecte són urticants, els alumnes del cicle de grau mitjà d'Aprofitament i Conservació del Medi Natural es posaren a pensar quin mètode podrien aplicar contra esta plaga.

En l'assignatura de Principis de Sanitat Vegetal s'ha estudiat el cicle d'este insecte:

La processionària del pi (*Thaumtopoea pytiocampa*) és una pol·lilla; és a dir, una palometa amb hàbits nocturns, la qual es reproduïx durant els mesos de maig i juny. Una vegada els ous han eclosionat, les larves comencen a alimentar-se de les acícules del pi, desde juliol fins a gener. És en esta última fase quan les erugues són urticants, constituint un problema per a la salut pública, informen desde l'IES La Creueta.

Bosses visibles

A partir del mes de novembre-desembre, les bosses creades per les larves, per a protegir-se del fred i dels depredadors, comencen a ser visibles.

Durant els mesos de febrer a abril, les larves baixen de l'arbre buscant una terra tova per a poder soterrar-se i pupar, per a convertir-se en adultes.

Sabent tot açò, els alumnes decidiren aplicar un tractament que capturara les larves quan estan baixant del pi, respectant el medi ambient; és a dir, un tractament biològic.

Primerament, van tallar totes



Dos alumnes de La Creueta instal·len una trampa-collar en el tron d'un pi



Primer pla de la trampa-collar contra la processionària ja instal·lada

les bosses que estaven al seu abast amb una pèrtiga. Després, col·locaren en els arbres que encara tenien processionària, una trampa-collar al voltant del tron del pi. Quan les erugues baixen de la copa de l'arbre a terra per a pupar, es queden atrapades i no poden convertir-se en adultes, trencant així el seu cicle.

Al mateix temps, els alumnes de primer d'este cicle formatiu han passat per tots els grups de l'institut, informant-los sobre el cicle biològic d'este insecte i les precaucions que han de prendre quan es troben amb una eruga

al pati.

Per una altra banda, els alumnes de Tecnologia estan construint caixes-niu, que es col·locaran als voltants de l'institut per afavorir l'aparició de pardals i rates penades, que són els depredadors naturals de la plaga de la processionària.

Amb totes estes actuacions s'evita que esta plaga s'expandisca sense danyar el medi ambient, complint així amb el compromís del departament d'Agrària, d'actuar d'una manera sostenible, conclouen les esmentades fonts del centre col·leng.

Les escoles de música del CIMO i el Castell Vermell s'unixen el dia 15 per a oferir un concert inclusiu i benèfic

Escaparate. ONIL

Gràcies a la col·laboració de diverses associacions i entitats, s'ha organitzat el primer concert inclusiu que l'Associació de Paralítics Cerebrals d'Alacant (APCA) celebrarà a Onil.

Més d'un centenar d'alumnes de les escoles de música Castell Vermell d'Ibi, CIMO i l'IES La Creueta d'Onil, així com usuaris dels centres d'APCA, actuaran el diumenge 15 d'abril en el Centre Cultural de la vila col·leng, a les 18:00 hores.

Es tracta del primer concert on persones amb paràlisi cerebral participen al costat d'altres escolars en una mateixa actua-

ció. Esta vegada interpretaran en llengua de signes el tema ‘Gente sin más’ que és el lema de l'Associació. La cançó està composta pel musicoterapeuta dels centres d'APCA Paco Galindo.

L'esdeveniment té un caràcter benèfic i és una activitat organitzada juntament amb l'Ajuntament d'Onil.

Este concert porta precisament el títol de la cançó de l'Associació, que té com a objectiu fer visible esta diversitat funcional i facilitar la integració.

Amb un preu simbòlic de quatre euros, l'entitat alacantina destinarà els fons per al seu projecte d'instal·lació d'un Centre de Desenvolupament Infantil i

Atenció Primerenca a Onil, concretament en la Casa Molina.

Des de l'Associació de Paralítics Cerebrals d'Alacant es pretén que este concert siga una jornada lúdica i una oportunitat per a donar a conèixer l'Associació que des del mes passat ve col·laborant amb el Consistori d'Onil mitjançant un programa de tallers i xarrades.

Pròxima cita: Ibi

La vila joguetera també serà escenari d'un segon concert que se celebrarà el 18 de maig al Centre Cultural Salvador Miró, amb la col·laboració de l'IES Fray Ignacio Barrachina i les dos escoles musicals citades.

Bornay aterriza en EEUU con su nueva gama de aerogeneradores

Bornay Aerogeneradores, empresa pionera en la promoción de las energías renovables, el cuidado del medio ambiente y el autoconsumo como forma de llevar la energía allí donde no la hay, aterriza definitivamente en Estados Unidos para introducir su nueva gama de aerogeneradores, que supone la introducción en el mercado norteamericano de importantes innovaciones para el sector de la minieólica. Y, además, lo hace la puerta grande, puesto que la empresa castallense estará presente como expositor y conferenciante en la *Small Wind Conference* de Minneapolis, referente en el sector, por lo que en Bornay se sienten especialmente orgullosos.

Bornay presentará en esta feria las últimas innovaciones de sus equipos, que permiten, entre otras cosas, la monitorización de las nuevas máquinas desde cualquier parte del mundo con, solamente, una conexión a Internet.

Esta innovación ayuda a la empresa a mejorar continuamente sus productos a través de su área de I+D+i, que también tendrá un representante en la feria de esta ciudad de Minesota.

Así, en la *Small Wind Conference* estarán presentes, en representación de Bornay, Gonzalo Ortiz, la nueva incorporación de Bornay y quien se convertirá en *country manager* en Estados Unidos, y David Ludback, de la Universidad Politécnica de Valencia y miembro del equipo de investigación e innovación de Bornay en la UPM.

Un incendio calcina 500 metros de balas de paja en una finca de Castalla

Los bomberos tardaron tres horas en sofocar el fuego, que se produjo el viernes 6 de abril

C.M.R. CASTALLA

Alrededor de 500 metros cuadrados de balas de paja para alimentar al ganado ardieron el viernes 6 de abril en una finca del término municipal de Castalla.

El fuego se inició hacia el mediodía y, para conseguir sofocarlo, al lugar se desplazaron cuatro vehículos de bomberos (uno procedente del parque de Ibi y tres del de Cocentaina), cuyos efectivos se tuvieron que emplear a fondo durante más de tres horas.

Por otro lado, los bomberos del Consorcio Provincial de Alicante rescataron el domingo día 8 a una pareja de jóvenes que paseaba por una pista forestal



El incendio tuvo lugar al mediodía del viernes 6 de abril y produjo una espesa columna de humo

en Castalla. Tras desorientarse, los jóvenes no sabían volver y pidieron ayuda al 112, desde donde les pusieron con contacto

con el Centro de Emergencias del Consorcio Provincial. Gracias a la herramienta de geolocalización del teléfono móvil,

los jóvenes pudieron ser reorientados hacia Castalla, donde les esperaba una patrulla de la Policía Local.

El ministerio alemán de Economía y Tecnología otorga un prestigioso galardón a un diseño de Actiu

Escaparat. CASTALLA

La silla operativa *TNK Flex* de la compañía castallense Actiu ha recibido uno de los premios más prestigiosos del ámbito del diseño, el *German Design Award*, que concede el ministerio alemán de Economía y Tecnología. Este galardón acredita el valor añadido que aporta el diseño de la *TNK Flex*, una silla operativa y direccional de alto nivel tecnológico, diseñada por

Alegre Design.

El jurado del *German Design Award*, del que forman parte diseñadores y arquitectos de renombre, académicos y empresarios ligados al mundo del diseño, valora los productos seleccionados de acuerdo a criterios de concepto general, calidad del diseño, innovación, estética, funcionalidad, simplicidad de uso, sostenibilidad, rentabilidad, calidad técnica, perdurabilidad y técnicas de producción, entre otros.



La silla *TNK Flex* de Actiu está diseñada por Alegre Design

El Ayuntamiento y la UMH abren el plazo de inscripciones para el segundo programa Castalla Emprende

El martes 17 de abril a las 19:00 horas, acto de presentación en el Auditorio

Escaparat. CASTALLA

El Ayuntamiento de Castalla sigue apostando por impulsar la competitividad e innovación de su tejido empresarial y por fomentar el emprendimiento en la localidad. Es por ello que la concejalía de Iniciativa Empresarial y Modelo Productivo ofrece por segundo año consecutivo el programa Castalla Emprende, gestionado por el Parque Científico de la Universidad Miguel Hernández (UMH).

Esta iniciativa gratuita, dirigida a empresarios y emprendedores, incluye formación práctica, asesoramiento personalizado, premios y difusión a los mejores proyectos. Los interesados en informarse o inscribirse pueden hacerlo a través de la página www.emprendeumh.es/castalla o en las oficinas de la Agencia de Desarrollo Local de Castalla.

El objetivo de Castalla Emprende es ayudar a los inscritos a realizar una gestión efectiva en las diferentes áreas de sus empresas y establecer estrategias de crecimiento que permitan a los emprendedores poner en marcha nuevas ideas de negocio de la manera más segura posible.

Los ganadores serán seleccionados por un jurado experto y recibirán una dotación económica de 1.200 euros, a repartir entre las mejores iniciativas empresariales y emprendedoras.

La oferta formativa del II Castalla Emprende se compone de sesiones agrupadas en cuatro grandes bloques: modelos de negocio y estrategia, marketing y ventas, redes sociales y marketing online y finanzas y aspectos legales y fiscales.

La organización ha previsto una jornada de presentación del II Castalla Emprende, que se ce-

lebrará el martes 17 de abril a las 19:00 horas en el Auditorio. Para asistir, basta con inscribirse en la página web www.emprendeumh.es/castalla/jornada-informativa-2018.

Durante la jornada informativa se darán a conocer los detalles del programa. En esta sesión intervendrán emprendedores y empresarios que han participado en la primera edición, así como responsables de empresas innovadoras de la zona.

También asistirán representantes del Ayuntamiento de Castalla y técnicos del Parque Científico de la UMH. Todos ellos compartirán su visión sobre el emprendimiento y el crecimiento empresarial y mostrarán las ventajas que supone participar en un programa como Castalla Emprende, que ofrece formación y asesoramiento gratuito a los negocios de esta localidad.





ESPECIAL SALUD Y CENTROS MÉDICOS



MATOSSES CENTRO MÉDICO ESPECIALIDADES

GINECOLOGÍA

- Revisiones ginecológicas
- Exploraciones y tratamiento de enfermedades de transmisión sexual
- Seguimiento de patologías
- Analíticas hormonales
- Métodos anticonceptivos
- Menopausia



PSICOTÉCNICO



- CARNET DE CONDUCIR • ARMAS
- ANIMALES PELIGROSOS
- ARMAS AVANCARGA

MEDICINA DEPORTIVA



PACK Medicina deportiva SIN RIESGO

Reconocimiento para tu salud deportiva

- INFORME MÉDICO DEPORTIVO
- ELECTROCARDIOGRAMA
- ESPIROMETRÍA
- ANTROPOMETRÍA
- PRUEBA DE ESFUERZO (CINTA O BKool)



PACK Medicina deportiva AVANZADA

Evita riesgos cardiacos

- INFORME MÉDICO DEPORTIVO
- ELECTROCARDIOGRAMA
- ESPIROMETRÍA
- ANTROPOMETRÍA
- PRUEBA DE ESFUERZO (CINTA O BKool)
- ECOCARDIOGRAMA

PRACTICA DEPORTE DE FORMA SANA Y SEGURA...

¡HAZTE UNA PRUEBA DE ESFUERZO!

PODOLOGÍA

- Tratamiento de las afecciones de la piel (callosidades, durezas, etc.) y de las uñas (encarnadas, engrosadas, etc.)
- Exploración de la marcha
- Ortesis plantares a medida (plantillas)
- Ortesis de silicona (separadores, correctores, etc.)
- Pie doloroso (metatarsalgias, espolón, neuromas, etc.)
- Pie reumático
- Pie diabético (prevención, úlceras, etc.)
- Infecciones (hongos, papilomas, etc.)



Apasionados por tu salud

Medicina general y de familia
Análisis clínicos
Radiografías
Ecografías
Psicotécnicos de conductores y armas
Cirugía y medicina estética
Podología
Medicina deportiva
Nutrición y salud
Ginecología
Psicología
Logopedia
Fisioterapia general y deportiva
Accidentes de tráfico
Chequeos médicos



966 55 32 20
Avda. Juan Carlos I, 22 Ibi (Alicante)



ESPECIAL
SALUD Y CENTROS MÉDICOS



MATOSSES CENTRO MÉDICO ESPECIALIDADES

PSICOLOGÍA

DAÑOS EMOCIONALES AL PACIENTE
CAUSADOS POR EL PSICÓLOGO EN TERAPIA

Para todos aquellos que están en terapia o piensan hacerlo

En MATOSSES CENTRO MÉDICO, los psicólogos hacemos nuestra propia terapia para estar lo mejor “posible” al ponernos frente al paciente. Sobre todo lo que trabajamos es la AUTOCONSCIENCIA; el darnos cuenta de nuestro sentir, condicionamientos, miedos y resistencias, y suavizarlas y/o tenerlas muy presentes en el momento del encuentro con el paciente. Porque si no es así, no ayudaremos en absoluto al paciente en su proceso. Y en los peores casos...

1. Podremos proyectar nuestras ideas basadas en nuestros bloqueos sobre el paciente... y dependiendo de su confianza en nosotros podrá impregnarse de asuntos que no le son propios.

2. O bien, podremos dirigirlo y guiarlo, por supuesto por su bien, en lugar de acompañarlo...

3. O podremos animarlo y así ayudar a que genere una dependencia hacia nosotros...

“Consejos vendo que para mí no tengo”. Cuando una persona llega desestabilizada, con emociones desagradables, perdido,

desesperanzado, deprimido, necesitado... en CRISIS, exige todo nuestro respeto por él y el punto exacto en el que se encuentra. No es nuestro trabajo aconsejar porque para eso ya están los amigos y además, sería DESRESPONSABILIZARLO. En ocasiones algunos psicólogos, por ejemplo, animan a la paciente en depresión a “pintarse los morros y salir a la calle”, sin darse cuenta de que, además de ser un consejo (y bastante superficial), no se está respetando la función que tal depresión está ejerciendo en la persona... si no nos centramos aquí y descubrimos este “PARA QUÉ” le sirve tal patología, difícilmente atajaremos tal trastorno de forma duradera o definitiva. Los consejos están actuando en base a la necesidad del que los da y no a la del que los recibe (o paciente en este caso).

“No den consejos, los necios no los van a entender, y los sabios no los necesitan”

El paciente y su sentir será lo importante. Porque si se siente así (como sea), será por y para



algo. Y no es nuestra función eliminarle tal sentir desagradable, sino ayudarlo a encontrar sentido y ver cómo es que vive así esas situaciones o la vida. Porque solo desde nuestra comprensión y aceptación, el paciente podrá evolucionar, cambiar y poder ser más feliz. La relación paciente-terapeuta presenta pilares fundamentales como RESPONSABILIDAD, HONESTIDAD, RESPETO Y ACEPTACIÓN.

En la terapia Gestalt, la evolución positiva del paciente, se basa en la relación establecida con el psicólogo; en esa relación privilegiada de aceptación, acompañamiento y honestidad. Por lo tanto, es importante que las personas se sientan confiadas,

cómodas y aceptadas por su psicólogo. Simplemente la presencia, el encuentro en esa FRONTERA DE CONTACTO en estas condiciones, será estimulante, si no “curativo”.

En ese encuentro psicólogo-paciente, éste último se ve y conoce a través de nuestro, sin ser juzgado. Todo está bien. No tiene que fingir o dejar de ser quien es. Lo que nos da la felicidad es aceptarnos como somos. Y esto es el respeto del que hablo más arriba: respeto máximo a su neurosis. Nosotros, los terapeutas Gestalt, estamos con una empatía y presencia que no invade, no invalida, no dirige, no juzga... No salvamos porque entonces hacemos al otro “vícti-

ma”, ni mucho menos perseguimos.

El paciente viene y va, y entra otro... y otro... y nosotros, como otros profesionales, permanecemos aquí, con cada dolor, padecimiento, lágrima... y cerca... más cerca de lo que esas personas están acostumbradas. No somos indiferentes al dolor. Nosotros también lloramos.

Y en este contexto protegido y privilegiado, el paciente muestra su neurosis, y en este baile en equipo con el terapeuta, se va dando cuenta de su hacer y su sentir, de sus sueños y bloqueos, de sus necesidades y resistencias, y solo así podrá tener respuestas diferentes porque aquí SÍ podrá arriesgarse... y CRECER/CURAR.

NUTRICIÓN Y SALUD

Mi & Ma tu salud

En Matosses Centro Médico, el equipo de MI & MA tu salud ofrecemos un servicio integral de salud basado en la alimentación saludable y una actividad física adecuada, que son los ejes fundamentales de una persona sana y con calidad de vida.

Planteamos una serie de acciones encaminadas a la formación y orientación de nuestros clientes, aportándoles recursos y argumentos que les permitan realizar una buena alimentación y una correcta ejecución de su actividad física, todo ello teniendo en cuenta la evidencia científica.

El movimiento es vida. El cuerpo humano está diseñado

fundamentalmente para moverse. Está médicamente demostrado, que la actividad física mejora la calidad de vida, fundamentalmente cuando la longevidad actual es mayor que hace años.

Mantenerse físicamente activo es una obligación si quieres una vida plena, y proporciona 2 ventajas muy apetecibles:

- Sentirse bien: con mas ener-

gía y psicológicamente fuertes.

- Y, beneficios físicos, psíquicos y sociales de mucha importancia para tu cuerpo.

Para que nuestro cuerpo realice las funciones vitales: bombeo del corazón, respiración, mantenimiento de la temperatura corporal... Para ejecutar tareas cotidianas, para poder levantarnos, caminar... Necesitamos energía y

esta, está proporcionada por los nutrientes que contiene las sustancias que ingerimos y hasta esta simple elección determinará la energía con que movamos nuestro cuerpo.

Una sana y buena alimentación: Te permitirá verte y sentirte mejor, evitar y curar enfermedades, aumentar el rendimiento físico y aumentar el rendimiento

mental. Si te lo propones serás capaz, de llevar una dieta sana y equilibrada, que acompañada de ejercicio físico regular, te haga estar sano y fuerte para vivir a pleno rendimiento.

Aprovecharás todas tus capacidades y aumentarás tu bienestar, porque te sentirás menos cansado, más vital, con más energía y positividad.



MATOSSES
CENTRO MÉDICO

Avda. Juan Carlos I, 22 - Ibi - 966 55 32 20



ESPECIAL
SALUD Y CENTROS MÉDICOS



JOSÉ JIMÉNEZ, MÉDICO ESTÉTICO DE LA UNIDAD DE CIRUGÍA Y MEDICINA ESTÉTICA DE MATOSES CENTRO MÉDICO DE IBI

“GARANTIZAMOS UN RESULTADO NATURAL, ELEGANTE Y DURADERO”



El doctor José Jiménez es médico estético de la Unidad de Cirugía y Medicina Estética de Matoses Centro Médico. Se dedica a este campo desde hace más de 15 años, siempre en continua formación en los últimos y más eficientes tratamientos, tanto faciales como corporales. Su máxima es clara: “En la Unidad de Cirugía y Medicina de Matoses Centro Médico escuchamos al paciente y nos adaptamos a sus necesida-

des, eligiendo la técnica más adecuada y segura para conseguir los resultados deseados”.

¿Qué diferencia a Matoses Centro Médico de otras clínicas?

Nuestra política es mejorar y no cambiar al paciente. Gracias a las técnicas y a la alta calidad de los productos de los que disponemos en Matoses Centro Médico, conseguimos resultados muy naturales y armónicos. Cuando un paciente busca mejo-

rar su aspecto, nosotros debemos valorar qué necesidades y expectativas tiene, para poder aplicar las técnicas y los productos más adecuados a cada caso.

Es una parte importantísima del tratamiento y el éxito del mismo, en parte, radica en ella.

En la Unidad de Cirugía y Medicina de Matoses Centro Médico escuchamos al paciente.

¿Cuál es el perfil del paciente de medicina estética?

Es muy variado; desde el paciente joven que desea tratar algún complejo o realzar algún rasgo de su aspecto, al paciente que quiere empezar a cuidarse y prevenir los efectos del paso del tiempo; o el que trata los efectos del envejecimiento.

Al ser un público tan diverso, tenemos que adaptarnos a las necesidades de cada uno de ellos, eligiendo la técnica más adecuada y segura para conseguir los resultados deseados.

¿La medicina estética es para todos los bolsillos?

La medicina estética está siendo muy demandada por pacientes de todos los tipos y en Matoses Centro Médico disponemos de financiación y formas de pago personalizadas.

¿Qué tratamientos se realizan más en medicina estética hoy en día?

Por ejemplo, actualmente los tratamientos más demandados son aumento de labios, corrección de ojeras y mejoras de volúmenes faciales (corrección del surco nasogeniano, código de barras, etcétera).

Estos tratamientos se realizan con ácido hialurónico de la más alta calidad, seguridad y durabilidad. Esto, junto con la ejecución del tratamiento adecuado, garantiza un resultado natural, elegante y duradero.

El ácido hialurónico es un gel reabsorbible que utilizamos para rellenar arrugas y dar volumen. La técnica de inyección es rápida y prácticamente indolora.

Pongamos que se avecina algún evento importante (boda, comunión, etcétera), ¿qué nos aconsejaría?

Cuando queremos realizar un tratamiento antes de cualquier tipo de evento, recomendamos planificarlo con tiempo. En algunos tratamientos es suficiente con unos 15 o 20 días de antelación, como por ejemplo cuando buscamos corrección de arrugas y/o aumento de volúmenes. En otros casos, cuando queremos mejorar el aspecto general de la calidad de la piel, necesitamos algo más de tiempo.

CIRUGIA Y MEDICINA
ESTETICA

MATOSSES
CENTRO MÉDICO

Botox

Eliminación de ojeras

Rinoplastia

Lifting

Aumento de labios

Cuello y escote

Elevación de cejas

Blefaroplastia

Otoplastia

Rellenos faciales

Manchas en la piel

Rejuvenecimiento facial

Avda. Juan Carlos I, 22 Ibi - Alicante Tlf: 692 218 976 - 965 553 220
info.estetica@matosescentromedico.com



ESPECIAL SALUD Y CENTROS MÉDICOS



CÉSAR RECALDE, MÉDICO ESPECIALISTA EN CIRUGÍA PLÁSTICA REPARADORA Y ESTÉTICA DE MATOSES CENTRO MÉDICO DE IBI

“LA CIRUGÍA ESTÉTICA YA NO ES UN LUJO”

César Recalde, cirujano plástico de la unidad de cirugía y medicina estética de Matoses Centro Médico, es actualmente responsable de la Unidad de Quemados del Hospital general de Alicante, centro de referencia para toda la provincia.

¿Por qué eligió esta especialidad?

Lo heredé de mis padres, ambos médicos, y en especial de mi madre, fundadora de la ‘Operación sonrisa’, donde se reunían cirujanos plásticos de todo el mundo y desarrollaban campañas para realizar cirugías de reconstrucción a niños con labio leporino, paladar hendido y secuelas de quemaduras.

¿Qué le aconsejaría a alguien que quiera mejorar su aspecto?

Lo primero ser muy prudente y consultar a un médico especialista en cirugía plástica, miembro de la Sociedad Española de Cirugía Plástica SECPRE, y evitar acudir a franquicias de medicina estética o cosmética.

¿Por qué nadie quiere reconocer que ha pasado por sus consultas?

La cirugía plástica es aún nueva en España, está en pleno desarrollo, aún existen muchos mitos, prejuicios y sobre todo desinformación.

¿Cualquier edad es buena?

Cualquier edad es buena, pues los profesionales en cirugía plástica tratamos desde niños con problemas físicos que puedan tener repercusión funcional y estética hasta personas muy mayores que ahora tienen la oportunidad de consultar a un profesional adecuado.

¿Qué es aquello con lo que más disfruta de su trabajo?

Ver la satisfacción de mis pacientes por todo el trabajo hecho en equipo, el cual se plasma en el resultado postquirúrgico.

¿Cuál es el perfil del paciente de cirugía estética?

Aquella persona que desea cambiar o mejorar su aspecto físico y acude por voluntad propia, no motivado por ofertas o promociones, la mayoría de las



Blefaroplastia

veces engañosas.

¿Los resultados son naturales?

Es mi estilo y la política de Matoses Centro Médico. Si un paciente pregunta por un resultado desproporcionado o lleno de expectativas irreales, nuestro trabajo es aconsejarlo, pero nunca realizar operaciones que no estén indicadas.

¿Los resultados son inmediatos?

La mayoría de las veces sí, aunque eso no significa que el paciente no deba guardar un reposo postoperatorio adecuado y acudir a consultas de revisión a Matoses Centro Médico.



Abdominoplastia

¿Qué tratamientos se realizan más en cirugía estética hoy en día?

El rejuvenecimiento de la mirada (blefaroplastia), liposucción, abdominoplastia, cirugía de orejas y nariz (otoplastia y rinoplastia) y el famoso aumento y/o elevación de pecho.

Si alguien tiene miedo o inseguridad a la hora de saber si está en buenas manos ¿qué puede hacer? ¿cómo puede orientarse?

Para eso existe la página de la Sociedad Española de Cirugía Plástica, SECPRE. Además, un buen antecedente es trabajar en los hospitales de la seguridad social.

¿Es cara la cirugía estética?

Hoy en día la cirugía estética ya no es un lujo y está la alcance de todos; de hecho, en Mato-

ses Centro Médico disponemos de financiación y formas de pago personalizadas.

Si tenemos cerca algún evento, como bodas, moros y cristianos o cualquier compromiso ¿qué tratamiento nos recomendaría? ¿Con qué anterioridad debemos realizarlo?

Existen tratamientos, sobre todo, de rejuvenecimiento facial que se realizan en nuestra clínica, como el lipofilling, de aproximadamente una hora de duración, con resultados inmediatos y que transcurridos dos o tres días la inflamación ha desaparecido casi por completo, siendo ideal para este tipo de eventos.

La gran ventaja frente a la inyección de sustancias de relleno (como el ácido hialurónico) es que los resultados son muy duraderos, cinco o más años.



Aumento de senos

CIRUGIA Y MEDICINA ESTETICA

MATOSSES CENTRO MÉDICO

Naturalidad, Seguridad y Elegancia

<p>Cirugía estética:</p> <p>Cirugía facial: Rinoplastia Otoplastia Blefaroplastia Bichectomia Lifting Lipofilling Elevación de cejas Aumento de pómulos Mentoplastia</p> <p>Cirugía de pecho: Aumento de pecho Asimetría mamaria Reconstrucción mamaria Elevación de pecho</p> <p>Cirugía corporal: Lifting brazos/muslos Liposucción Lipofilling Abdominoplastia Aumento glúteos Cirugía íntima</p>	<p>Medicina estética:</p> <p>Botox Rellenos faciales Plasma rico en plaquetas (PRP) Aumento de labios Corrección de arrugas Rejuvenecimiento facial Eliminación de ojeras Peeling facial Sudoración excesiva Varices Manchas en la piel Mesoterapia</p> <p>Aparatología médica:</p> <p>Smas RF (lifting sin cirugía) Carboxiterapia indolora Criolipólisis Ultracavitación Presoterapia Micropigmentación areolar</p>
--	---

www.estetica.matosescentromedico.com



MATOSSES
CENTRO MÉDICO

Avda. Juan Carlos I, 22 - Ibi
966 55 32 20



ESPECIAL
SALUD Y CENTROS MÉDICOS



¿POR QUÉ SIGUES TENIENDO DOLOR? ¡CONÓCENOS!

El dolor es, sin lugar a dudas, la principal causa de consulta médica en la actualidad. De todas estas consultas, el dolor de músculos y articulaciones es el más frecuente, destacando entre ellos los dolores lumbares y el dolor de cabeza y cuello. Según el Instituto Nacional de Estadística, uno de cada cuatro españoles padece dolor de forma frecuente, aunque la mayoría sufrirá alguno de estos dolores a lo largo de la vida. Son múltiples las causas que influyen en este dolor, y es necesario un enfoque personalizado y profesional para lograr eliminarlo, pues los fármacos en la mayoría de ocasiones solo lo ocultan, pero no solucionan su causa.

En Clínica ECOM llevan diecisiete años solucionando el dolor de las personas, habiendo confiado en este centro médico más de 9.500 pacientes de Ibi y provincia. Actualmente ECOM está formado por un equipo de seis fisioterapeutas (Raúl, Jovi, Catí, Dani, Cristian y Cristina) especializados en las técnicas más avanzadas: ecografía, EPI, EPTE, punción seca, osteopatía, nutrición en procesos inflamatorios y



Terapia manual¹

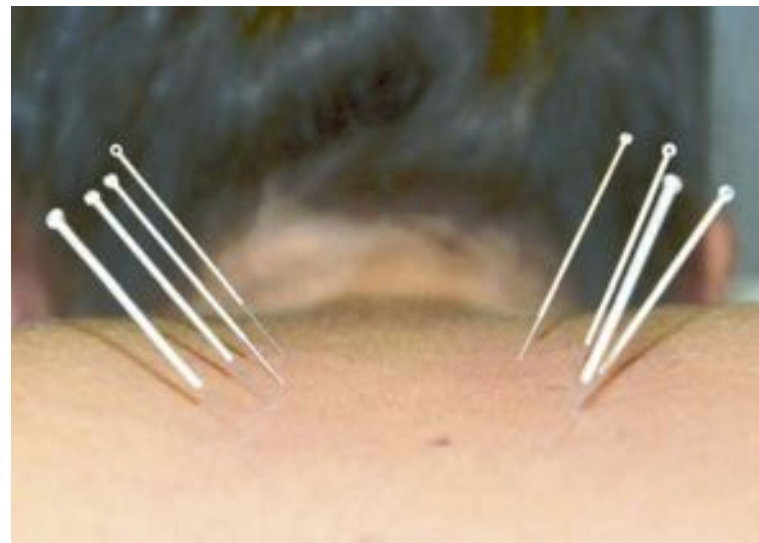

Acupuntura y punción seca



Ecografía



Técnicas de osteopatía

Más de 9.500
pacientes han
confiado en Clínica
Ecom durante sus
diecisiete años de
trayectoria

dolor, problemas de mandíbula, acupuntura, pilates, disfunciones de suelo pélvico, preparación al parto, drenaje linfático, fibrólisis diacutánea... Y todo ello con el objetivo de ofrecer el tratamiento más completo y personalizado

que cada paciente pueda necesitar. Estos profesionales permanecen en continua formación para aplicar los tratamientos más novedosos, dedicando más de 2.000 horas anuales a formaciones diversas.

Pero con el objetivo de dar un servicio más completo, ECOM cuenta además con servicio de traumatología, psicología, nutrición, enfermería y entrenador personal, buscando así completar todas las necesidades de trata-

miento que sus pacientes puedan precisar.

Consulta con los profesionales de Clínica ECOM para poder solucionar tu dolor. Y recuerda: "Nada duele lo normal, lo normal es que no duela nada".



CLÍNICA ecom

FISIOTERAPIA · NUTRICIÓN · ENTRENADOR

5 €

DE DESCUENTO
PRESENTANDO
ESTE CUPÓN

C/ Alicante nº 39. Ibi

Tlf. 96 655 25 15

 [clinicafisioterapiaecom](https://www.facebook.com/clinicafisioterapiaecom)

 www.clinicaecom.com

CUPÓN VÁLIDO HASTA EL 31 DE MAYO. SÓLO UN USO POR CUPÓN Y PERSONA. VÁLIDO EN SESIONES DE FISIOTERAPIA Y OSTEOPATÍA.



ESPECIAL
SALUD Y CENTROS MÉDICOS



CLÍNICAS LINEA DENTAL, UN GRAN EQUIPO A SU SERVICIO

El Dr. César Gustavo Rubio Facelli, inauguró en el año 2000 su primera clínica dental en Onil, y cinco años más tarde en Ibi. En ese momento conocidas como Clínicas de Especialidades Odontológicas, llamadas hoy CLÍNICAS LINEA DENTAL.

Desde su inicio la visión del Dr. Rubio fue la de hacer un centro donde ofrecer todos los cuidados para la salud bucodental, de forma integral y en el mismo centro sin necesidad de desplazarse a ningún otro sitio, para ello se montó el primer equipo de Rx panorámico de la comarca y tecnología de última generación.

El Dr. Rubio Facelli se graduó en 1989 en la Universidad Nacional de Rosario, Argentina (cuna del famoso futbolista Lionel Messi). En el año 1990 ingresó en el Servicio de ATM (Articulación Témporo Mandibular) del Hospital General Universitario Gregorio Marañón de Madrid (H.G.U.G.M.), donde se formó en el cuidado y tratamiento de esta zona noble del cráneo de la que depende la vital función de la masticación, era en esos momentos uno de los únicos centros de atenciones de esta articulación en la Península Ibérica, acudían pacientes desde Galicia hasta las Islas Canarias, ya que se trataba de una patología poco conocida en la profesión medico-odontológica y que se encontraba como en un limbo porque no estaba definido quién la trataba. Hasta el momento en algún centro hospitalario lo trataban los cirujanos maxilofaciales que muchas veces operaban esta articulación tan pequeña y delicada con resultados poco alentadores y muchas veces sin necesidad y con los riesgos que supone. En esa época se conocía poco las bondades del tratamiento conservador no quirúrgico de la ATM.

En el H.G.U.G.M. desarrollamos bajo la dirección del Dr. G. Casares técnicas de recuperación y estímulos regenerativos de la ATM con resultados muchas veces milagrosos sin necesidades de intervenir quirúrgicamente, y en casos refractarios al tratamiento conservador, se aplicaron técnicas quirúrgicas poco invasivas como Artroscopia y Artrocentesis, se publicaron enorme cantidades de artículos científicos en las principales revistas nacionales e internacionales. Aprendimos a

valorar la capacidad regenerativa de esta articulación cuando se la cuida y se le evitan las sobrecargas con dispositivos ortopédicos, haciéndola única con respecto a las otras articulaciones del cuerpo.

Desde los inicios En las Clínicas Línea Dental aplicamos estos conocimientos con verdadero éxito en nuestros pacientes.

Después de 5 años en el servicio de ATM del Hospital Gregorio Marañón, el Dr. Rubio Facelli ingresó en el servicio de Cirugía dentomaxilar dirigido por la Dra. Vázquez Piñero, en el mismo hospital, y en el 99 entró en la Universidad Complutense de Madrid, en el Máster de implante prótesis bucodental. Además se formó en el hospital CIMEC de La Habana en el servicio de Cirugía Máxilo Facial en técnicas para regeneración de hueso y colocación de implantes, en pacientes. Realizó formación en la especialidad de Ortodoncia en California, Sao Paulo, y España. Y en otras especialidades de la odontología. Así fue como al dejar la capital española creó la entonces conocida como Clínicas de Especialidades Odontológicas y que hoy se llama CLÍNICAS LINEA DENTAL. En Ibi, Onil y Elda.

El lema del equipo de Clínicas Línea Dental es 'TU SONRISA ES NUESTRO COMPROMISO'

El lema del equipo de Clínicas Línea Dental es 'TU SONRISA ES NUESTRO COMPROMISO', y para ello el Dr. Rubio Facelli supo rodearse de un equipo humano de profesionales colaboradores altamente cualificados y un grupo de auxiliares comprometidas con el servicio a la salud y el bienestar de los pacientes, haciendo un clima y una experiencia muy agradable pero sobre todo un **equipo estable** de profesionales colaboradores, (a diferencia de las crecientes cadenas dentales de franquicias y aseguradoras, donde existe un cuadro médico con constantes migraciones que hacen interminable los tratamientos en manos de diversos dentistas que restan compromiso al final de trata-



mientos).

El Dr. Juan Carlos Tironi, también argentino, es especialista en los tratamientos endodónticos y odontología conservadora y periodoncia. Colabora en las Clínicas Línea Dental desde hace diez años y es muy querido por los pacientes.

La Dra. Marina Catalán originaria de Villena, que estudió en la Universidad de Murcia, desarrolla los tratamientos periodontales y el cuidado de las encías y también atiende con devoción a los pequeños pacientes realizando la Odontopediatría.

El Dr. Ernesto Espacesi de Córdoba (Argentina), especialista en Ortodoncia atiende en nuestros centros desde hace más de once años, además es Director Docente en activo en los Cursos de formación de EXPERTO EN ORTODONCIA AVANZADA por la Universidad Pontificia de Salamanca Campus Madrid, y el



Máster en Ortodoncia Filosofía Roth y MBT, título propio de la Universidad Pontificia de Salamanca.

En las Clínicas Línea Dental se respira un clima familiar y sobre todo el paciente se siente bien asesorado y así podrá tomar la mejor decisión de tratamiento entre un abanico de posibilidades que se le ofrecen en

nuestros centros. Además cuentan facilidades de pago adaptadas a todos los pacientes de forma particular.

El equipo de CLÍNICAS LINEA DENTAL agradece su confianza y está encantado de seguir a su servicio. Comprometidos con su salud y con su sonrisa porque "tu sonrisa es nuestro compromiso".



CLINICAS LINEA DENTAL
DR. CESAR G. RUBIO FACELLI

Tu sonrisa... nuestro compromiso



Síguenos en:

IBI: Avda. Juan Carlos I, nº56, 1º • Tel. 966 331 351
ONIL: Avda. de La Paz, nº8, 1ºA • Tel. 966 557 887
ELDA: Av. José Mtnz. González, 2 bj • Tel. 965 380 112



CLÍNICA PERIO&IMPLANT, EXPERTOS EN TRATAMIENTOS DENTALES

En Clínica Perio&Implant realizan todas las especialidades odontológicas más novedosas, con la mayor dotación tecnológica y un equipo de más de 20 profesionales para dar respuesta a todas las necesidades dentales para todas las edades.

Los profesionales de Clínica Perio&Implant invitan a toda la comarca a conocer su página web (www.perioimplant.es) y sus perfiles en redes sociales para conocerlos mejor y tener toda la información del amplio abanico de técnicas que ofrecen, desde odontopediatría, tratamientos con microscopio o mínimamente invasivos, terapias con láser, prótesis digital estética y escultura dental, ortodoncia invisible, diagnóstico 3D, microbiología y genética, rejuvenecimiento facial y férulas de descarga.

Pero hay terrenos en los que Clínica Perio&Implant marca la diferencia, como son la colocación de implantes guiados por ordenador y la regeneración de hueso y encía, donde la doctora Carmen Pomares es pionera y una de las mejores especialistas, impartiendo cursos y conferencias, desarrollando estas técnicas y con artículos científicos a nivel nacional e internacional que respaldan su éxito en estos campos y su dilatada experiencia.

IMPLANTES DENTALES POR ORDENADOR

Perdemos piezas dentales por falta de cuidado bucal o por traumatismos, caries invasoras y sobre todo por periodontitis o piorrea, pero se pueden reponer con implantes dentales. Si queremos la mayor precisión y las mejores opciones para la realización de un tratamiento de implantes dentales, lo más pre-



Pérdida ósea en el sector anterior de ambos maxilares



Imagen tras el injerto y regeneración del hueso preparado para la colocación de implantes dentales



Doctora Carmen Pomares, una de las mejores especialistas en el campo de la periodoncia e implantología de España

decible en las manos indicadas es realizar esta implantología guiada por ordenador. De esta manera, tras convertir la boca y el diseño de los futuros dientes

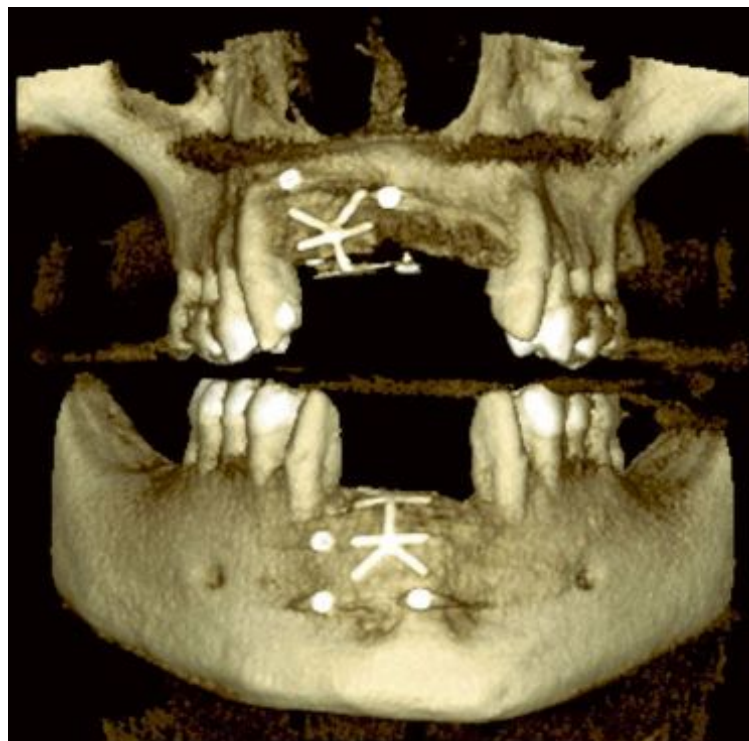
del paciente en una cirugía virtual, se consigue, aun en los casos más desfavorables, realizarle en una sola sesión la colocación de los implantes dentales y la prótesis o dientes provisionales fijos con carga inmediata que el paciente usara de manera cómoda, estética y funcional desde el primer momento hasta la colocación de los dientes definitivos

REGENERACIÓN DE HUESO Y ENCÍAS

Es frecuente que al perder una, varias o todas las piezas dentales se pierda a la par el hueso de soporte y la encía que recubría esas raíces de los dientes perdidos. Una vez reabsorbido o atrofiado el hueso del maxilar y desaparecida la encía sana no se puede recuperar si no es con unas técnicas sofisticadas de regeneración de hueso y encía.

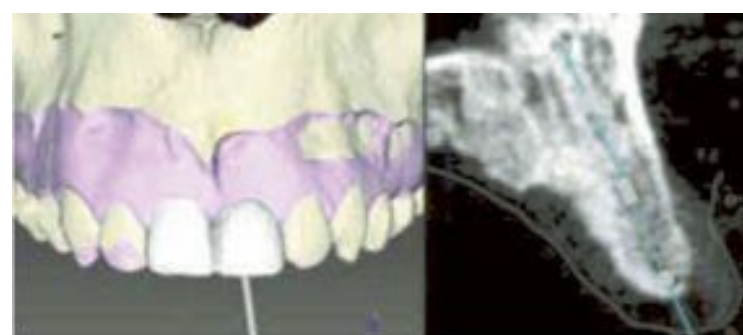

Ejemplo de diseño de cirugía virtual para la colocación de implantes y coronas

Son técnicas complejas para las que se debe tener una amplia formación y gran experiencia, porque debe practicarse una microcirugía con biomateriales y factores de plasma muy delicada para recuperar el volumen del hueso y la encía perdidos, con su aporte vascular y un exquisito manejo de los tejidos para que sea predecible y con

un alto índice de éxito y así poder colocar a posteriori las futuras piezas dentales y devolverle la calidad de vida a los pacientes.

Para volver a tener una boca bella y sana y mantener los resultados en el tiempo, consulta a los profesionales de Clínica Perio&Implant en la provincia de Alicante.

Perio&Implant
PERIODONCIA E IMPLANTES

EXPERTOS EN
ODONTOLOGÍA
Dra. Carmen Pomares



Estamos en **Carrer Carratalá 24-26 - Alicante** - Tel. **965 124 715** - www.perioimplant.es



ESPECIAL
SALUD Y CENTROS MÉDICOS



CENTRO MÉDICO IBI: LOS ÚLTIMOS AVANCES EN REJUVENECIMIENTO FACIAL

Centro Médico de Ibi lleva treinta y tres años ofreciendo servicios médicos de calidad y cercanía. Este proyecto, que iniciaron tres jóvenes médicos cuando en 1985 decidieron emprender su actividad profesional en la plaza de la Palla, ha ido evolucionando y especializándose con los mejores avances hasta convertirse en un centro médico de referencia.

MÚLTIPLES SERVICIOS

El reconocimiento de conductores y cazadores que nos ha permitido entrar en contacto con la población, desde los más jóvenes hasta los más veteranos.

Una consulta de Oftalmología, dirigida por el Dr. Antonio Bañón, de prestigio reconocido en toda la provincia.

Servicios de Podología, atendidos por Vicente Rico, y del aparato digestivo, por el Dr. Rodrigo Jover.

Consulta de Otorrino, por el Dr. Guillermo Severá, y la unidad de Medicina Estética, a cargo del Dr. Manuel Lozano y la Dra. Doñate. Desde hace 30



El doctor Lozano lleva al frente de este centro médico treinta y tres años

La clínica del doctor Lozano ha ido especializándose con los mejores avances hasta convertirse en un centro médico de referencia

años todas las innovaciones del mundo de la medicina estética han sido incorporadas a nuestro centro.

El mejor sistema de educación nutricional.

Dermatología estética y tratamiento de varices.

TRATAMIENTOS ESTÉTICOS

El envejecimiento es una realidad en nuestra vida, pero hoy no hay edad para los tratamientos estéticos. En Centro Médico de Ibi ofrecemos servicios de rejuvenecimiento facial como:

- Tratamientos capilares para alopecia
- Toxina Botulínica
- Rellenos faciales
- Hilos tensores
- Eliminación de la papada
- Aumento de labios

El doctor Manuel Lozano desarrolla una intensa actividad formadora en España y otros países que se traduce en un nivel de excelencia que se refleja en los cuidados y tratamientos que se practican en Ibi.



Manuel Lozano desarrolla una intensa actividad formadora en España y otros países

Desde siempre y hasta hoy, los mejores avances en medicina estética están al alcance para Ibi y comarca, algo que por lo que

todos los profesionales que trabajan en este centro médico se sienten muy orgullosos y satisfechos.

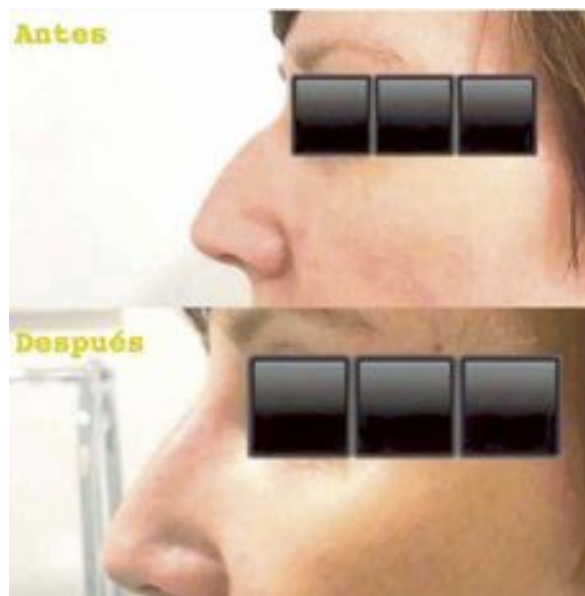

Técnica de rinomodelación

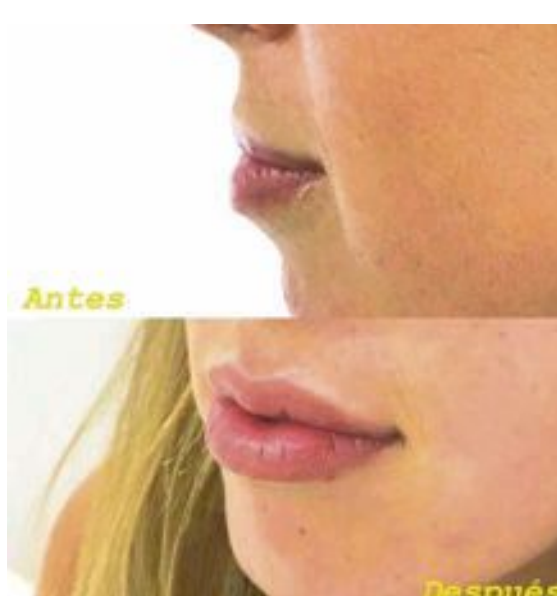

Técnica de aumento de labio



Tratamiento capilar, antes y después



Clinica Lozano
Dr. Manuel Lozano

Estamos en
Ibi Plaza de la Palla, 5
96 555 44 28

y en
Elda, calle Jardines, 26
96 539 86 14



ESPECIAL
SALUD Y CENTROS MÉDICOS



CLÍNICA LÁSER:

PODOLOGÍA, ACUPUNTURA Y LOS MÁS AVANZADOS TRATAMIENTOS CONTRA EL DOLOR AGUDO Y CRÓNICO

Clínica Láser, en Ibi y Castalla, es un centro de fisioterapia especializado en el tratamiento del dolor agudo y crónico, tanto muscular como de huesos, ligamentos y tendones, ofreciendo un amplio abanico de tratamientos personalizados, así como osteopatía, electrolipólisis (eliminación de grasa acumulada, alternativa sin cirugía a la liposucción), acupuntura para tratar la ansiedad, el nerviosismo, el insomnio, etcétera. También, manipulaciones, mesoterapia, tratamiento de la articulación temporomandibular (ATM), bruxismo... Otro de los servicios destacados es la podología, con el estudio y confección de plantillas y el tratamiento de la enfermedad de Morton o metatarsalgia.

El gerente de Clínica Láser, Joaquín Picó, es fisioterapeuta, podólogo y osteópata, formado en el Hospital Clínico de Madrid, con más de 35 años de experiencia en centros hospitalarios y de salud. No en balde, lleva más de dos décadas como coordinador jefe del Departamento de Fisioterapia del Hospital Virgen de los Lirios de Alcoy. Además, en Clínica Láser cuenta con el apoyo de un auxiliar con siete años de experiencia.

El personal de Clínica Láser sigue formándose día tras día, asistiendo a cursos y congresos, para seguir trabajando en ofrecer los mejores y más avanzados tra-



tamientos. Asimismo, sus instalaciones cuentan con la última tecnología, como electroterapia, crioterapia, láser, ultrasonidos, etc.

El mayor orgullo de los profe-

sionales de Clínica Láser es comprobar cómo sus pacientes evolucionan favorablemente, lo cual les motiva para avanzar y seguir formándose.



FISIOTERAPIA

Dolores con origen en la columna vertebral:

Columna Cervical

- Contractura Muscular Cervical

Hernia de Disco

- Síndrome Facetario
- Síndrome latigazo

Columna Lumbar

- Lumbalgias
- Lumbociática
- Ciática
- Hernia de Disco
- Síndrome Facetario
- Síndrome Post- Laminectomía
- Artrodesis

Dolores musculoesqueléticos

- Dolor miofacial
- Contractura muscular
- Fibromialgia

Síndrome Regional complejo tipo I y II

- Dolor post cirugía Túnel Carpal
- Dolor post cirugía Nervio Mediano
- Neuroma

Dolor de origen Osteo-articular

- Hombro doloroso
- Dolor rodillas
- Fascitis plantar
- Espolón calcáneo

- Rehabilitación deportiva
- Rehabilitación post operatoria
- Problemas de pie
- Rodillas: artrosis, problemas de dolor articular
- Incontinencia urinaria en la mujer y post parto
- Diferentes tipos de disfunción eréctil: Orgánica, psicogénica y mixta

ELECTROLIPÓLISIS

- Eliminación de grasa acumulada, alternativa sin cirugía a la liposucción

PODOLOGÍA GENERAL

- Callos, durezas e hiperqueratosis
- Uñas encarnadas - Papiloma
- Uñas distróficas o engrosadas
- Pie diabético

ORTOPODOLOGÍA

- Plantillas pie cavo
- Plantillas pie plano
- Espolón calcáneo
- Plantillas ortopédicas

PODOLOGÍA INFANTIL

- Estudio
- Plantillas ortopédicas

PODOLOGÍA DEPORTIVA

- Fascitis
- Espolón calcáneo

CIRUGÍA

- Juanetes - Fascitis
- Dedos en garra
- Espolón calcáneo

ACUPUNTURA

- Dolores lumbares crónicos.
- Osteoartritis de rodilla.
- Dolores de cabeza, migrañas.
- Síndrome de túnel carpiano.
- Fibromialgia.
- Calambres menstruales.
- Dolores a nivel de cuello, contracturas.
- Ansiedad - Nerviosismo
- Cambios de humor
- Insomnio - Estrés
- Ayuda para la pérdida de peso



clínica láser

FISIOTERAPIA
PODOLOGÍA GENERAL
ORTOPODOLOGÍA
PODOLOGÍA INFANTIL
PODOLOGÍA DEPORTIVA
CIRUGÍA
ACUPUNTURA
ELECTROLIPÓLISIS

C/ Juan XXIII, 20-22 • Castalla
C/ Les Eres, 31, 1º izq. • Ibi

Tels. 96 656 05 45
622 858 769

Deporte

Envía la información de tu equipo, club o logros deportivos personales a: deportes@escaparatedigital.com

El VIII Tour del Juguete Costa Blanca ya supera las 1.400 inscripciones

La edición del 2018 se celebrará el 2 de junio y se ascenderán cinco puertos de montaña

Escaparate. IBI

El Tour del Juguete volverá a la carga con su VIII edición el próximo 2 de junio por las carreteras del interior de Alicante. El Club Ciclista Ibense organiza una de las pruebas con más prestigio de todo el calendario de carreras para cicloturistas, no solo por el número de corredores, sino también por el atractivo paisajístico de la ruta confeccionada. Son 142 kilómetros, con cinco puertos de montaña, y un desnivel acumulado de 2.792 metros. Muchos desconocen la otra cara de la provincia de Alicante y el Tour del Juguete es el mejor escaparate para acercarse a este bello rincón.

La prueba se ha consolidado como una de las más importantes del panorama nacional dentro del medio fondo

El reto para la edición de 2018 es acercarse a la cifra de los 2.000 participantes. La salida se efectuará a las 8 horas desde el Polideportivo Derramador de Ibi. Los interesados pueden formalizar la inscripción en www.tourdeljuguete.com hasta el 14 de mayo. No hay que olvidar que el año pasado disfrutaron del Tour del Juguete 1.650 cicloturistas de 12 países diferentes. La marcha no se circunscribe solamente al ámbito de la provincia de Alicante o de la Comunitat Valenciana, sino que hace ya mucho que comenzó a traspasar fronteras. Corredores de Bélgica, Reino Unido o Suecia son asiduos a la misma.

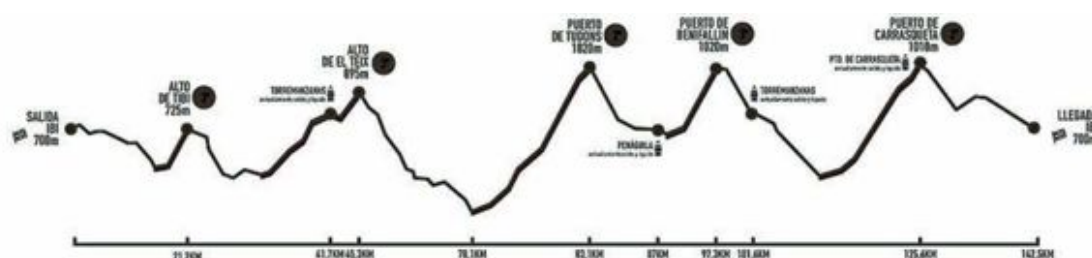

La prueba –una marcha cicloturista no competitiva– se ha consolidado como una de las más importantes del panorama nacional dentro del medio fondo. En su puesta en escena incluye puertos de 2ª categoría (Tudons y La Carrasqueta) y de 3ª categoría (Alto de Tibi, Alto de Teix, Benifallim). Sin duda alguna, Tudons es la cota más impactante por la dimensión que ha alcanzado tanto en el Tour del Juguete como en La Vuelta a España. Son 16 kilómetros de continuo ascenso y con una pendiente media del 5%.

Por otro lado, para quienes llevan menos tiempo practicando este deporte, existe una opción menos dura y más asequible. El MiniTour es la marcha para ciclistas de nivel bajo-medio y que discurre en un 90% por el recorrido. Estos ascenderán tres de los cinco puertos. Es la mejor de las opciones para iniciarse y conocer la esencia del Tour del Juguete. Los participantes que apuesten por este formato pedalearán únicamente 112 kilómetros y con un desnivel de 1.920 metros.

En cuanto a otros atractivos

del Tour del Juguete, hay que subrayar que los cicloturistas contarán con servicio de cronometraje, asistencia sanitaria y técnica, avituallamiento, bus escoba, fotografías, catering, piscina, masajes y guarda bicis.

La cantera

Dentro del Tour del Juguete siempre hay un hueco para las futuras promesas. En este sentido, se llevará a término la VI edición del Desafío de la Cantera, en la cual participarán niños y niñas de las escuelas de ciclismo de los clubes alicantinos.

AGENDA

BALONCESTO

- BIAR: Sábado 14 de abril.** - Benjamín: CB BIAR-SALESIANOS VILLENA. Polid. Municipal, a las 11 h.
- ONIL: Sábado 14 de abril.** - Inf.Mas.: CD ONIL-ASPE. Polid. Municipal, a las 11 h.
- ONIL: Sábado 14 de abril.** - Cad.Fem.: CD ONIL-SAX. Polidep. Municipal, a las 13 h.
- IBI: Sábado 14 de abril.** - Ale.Mas.: CB TEIXERETA-NB TORRENT. Polidep. Municipal, a las 13 h.
- ONIL: Sábado 14 de abril.** - Jún.Mas.: CD ONIL-CEB LLIRIA. Polidep. Municipal, a las 18 h.
- IBI: Domingo 15 de abril.** - Inf.Fem.: CB TEIXERETA 'B'-CB PAIDOS DÉNIA. Polidep. Municipal, a las 10 h.
- CASTALLA: Domingo 15 de abril.** - Sén.Fem.: CB CASTALLA-CB LA VILA. Polidep. Municipal, a las 16:30 h.
- IBI: Domingo 15 de abril.** - Jún.Mas.: CB TEIXERETA-CB ALGEMESÍ. Polidep. Municipal, a las 17 h.
- IBI: Domingo 15 de abril.** - Jún.Fem.: CB TEIXERETA 'B'-CB IFACH CALPE. Polidep. Municipal, a las 17 h.
- CASTALLA: Domingo 15 de abril.** - Sén.Mas.: CB CASTALLA-CB TEULADA. Polidep. Municipal, a las 18:30 h.
- IBI: Domingo 15 de abril.** - Jún.Fem.: CB TEIXERETA 'A'-CB ILICITANO. Polidep. Municipal, a las 19 h.

FÚTBOL

- CASTALLA: Viernes 13 de abril.** - Alevín: CF CASTALLA-CD ALTET. Estadio Municipal, a las 19:30 h.
- IBI: Sábado 14 de abril.** - Benjamín y Alevín: PEÑA MADRIDISTA DE IBI-ASPE UD. Estadio Climent, a las 9:30 y 10:45 h.
- CASTALLA: Sábado 14 de abril.** - Infantil y Cadete: CF CASTALLA-CD FORQUE ALICANTE. Estadio Municipal, a las 9:30 y 11 h.
- BIAR: Sábado 14 de abril.** - Benjamín y Alevín: CD BIARENSE-UDF SAX. Estadio Municipal, a las 10:30 h.
- BIAR: Sábado 14 de abril.** - Cadete: CD BIARENSE-PEÑA MADRIDISTA IBI. Estadio Municipal, a las 12:15 h.
- BIAR: Sábado 14 de abril.** - Juvenil: CD BIARENSE-SP PLAZA ARGEL. Estadio Municipal, a las 16 h.
- IBI: Sábado 14 de abril.** - Sénior 3ª: RAYO IBENSE-RC CATARROJA. Estadio Vilaplana, a las 16:45 h.
- CASTALLA: Sábado 14 de abril.** - Juvenil: CF CASTALLA-JUAN XXIII ALCOY. Estadio Municipal, a las 17 h.
- BIAR: Sábado 14 de abril.** - Sénior: CD BIARENSE-UD ONIL. Estadio Municipal, a las 18:30 h.
- BIAR: Domingo 15 de abril.** - Infantil: CD BIARENSE-PEÑA MADRIDISTA DE IBI. Estadio Municipal, a las 11 h.

sigue en página 24»»»»»

dronil

FOTOGRAFIA Y VIDEO CON DRONES

609 605 560

cayo@dronil.es

www.dronil.es

RESTAURANTE SALÓN DE CELEBRACIONES

EL PICAOR

Avda. de Valencia, 21 - IBI

Tels: 96 555 35 43

KIOSCO MONTILLA desde 1967

Mercado Central - Puesto nº 1 - IBI

Tel: 96 655 20 78

Librería **Salvador** Papelería

Joan Fuster, 9 • Ibi • Tel. 96 555 33 04

ESTANCO DULZURA

TABACO, CAVA, QUINIELAS Y REVISTAS, ARTÍCULOS DE REGALO, PAPELERÍA

C/ COMUNEROS DE CASTILLA, 2

IBI 03440 ALICANTE

T965 550 886

Quiosco Les Tres, 27

Tel: 96 555 13 67 • C/Les Tres, 27 • 03440 IBI

Prensa • Revistas • Quinielas

onda 15

Uniendo comarcas

106,0 FM

Carrer Mig, 24 • Castalla

Tels. 96 556 06 01 - 865 522 453



La fase final del Campeonato Júnior Masculino Autonómico se juega en Onil

Escaparate. ONIL

La Federación de Baloncesto de la Comunidad Valenciana (FBCV) ha adjudicado al Club Deportivo Onil la organización de la fase final del Campeonato Júnior Masculino Autonómico, tras cumplir la entidad colivenca con todas las condiciones y presentar la mejor oferta económica

complementaria.

La fase final se celebrará del 20 al 22 de abril y tiene ya tres equipos clasificados: Valencia Basket Club, Seguros Meridiano de Alicante y TAU Castelló.

Precisamente, el club anfitrión, el CD Onil, sigue soñando con estar en la fase final y se jugará el pase ante el CEB Lliria en enfrentamiento directo, el sábado

14 de abril a las 18:00 horas.

Ambos equipos están empatados a puntos y el que gane será el que se clasifique para la lucha por el título. Esté o no finalmente el CD Onil Júnior entre los cuatro mejores, el club será el organizador del primer título liguero de la temporada. El pabellón municipal de Onil albergará una fase en la que se pondrá en

juego no solo el trofeo de campeón, sino también la clasificación para el Campeonato de España de Clubes.

Desde la junta directiva del Club Deportivo Onil, presidida por Cristina Tango, animan a vecinos y aficionados a asistir al partido para animar al equipo Júnior, "que está realizando una temporada histórica".

El CB Castalla Alevín se asegura la tercera plaza tras imponerse contundentemente al NB Alcoi

CB CASTALLA 81
NB ALCOI 29

CB CASTALLA ALEVÍN: Carlos, Dani, Kiko, Miguel, Bellot, Mical, Pablo, Vicente, Martí, Álex, Héctor, Marc y Jordi.

Comentario (José Payá): Gran partido el realizado por el Alevín del Club Baloncesto Castalla frente a un flojo Nou Bàsquet Alcoi. Con este resultado, el CB Castalla Alevín se asegura la tercera plaza en esta segunda fase de la liga con equipos de la Comunidad Valenciana.

Cabe recordar que en la primera fase de la liga el CB Castalla quedó campeón, empatado a puntos con el CB Banyeres.

Hay que destacar la gran labor de los padres y madres de los alevines, que llena el pabellón en cada partido.

La directiva que preside José



Miguel Payá está muy contenta con lo que se está consiguiendo esta temporada con los tres

equipos federados: aparte del Alevín, el Sénior Masculino que, a falta de tres jornadas, ha salva-

do la categoría; y el equipo Fe-menino, que está realizando una grandísima temporada.

FÚTBOL SALA

CASTALLA: Sábado 14 de abril. - Benjamín: CFS CASTALLA 'B'-LA NUCÍA. Polidep. Municipal, a las 10 h.

IBI: Sábado 14 de abril. - Alevín (Copa Alcoy): FUTSAL IBI-YE FAKY. Polidep. Municipal, a las 10 h.

CASTALLA: Sábado 14 de abril. - Benjamín: CFS CASTALLA 'A'-HÉRCULES SAN VICENTE. Polidep. Municipal, a las 11 h.

IBI: Sábado 14 de abril. - Benjamín (Copa Alcoy): FUTSAL IBI-MODALCOY CF. Polidep. Municipal, a las 11:15 h.

IBI: Sábado 14 de abril. - Infantil: FUTSAL IBI TOT CABLE 'A'-NUEVA ELDA 'A'. Polidep. Municipal, a las 11:30 h.

IBI: Sábado 14 de abril. - Benjamín: SALESIANOS IBI-EL CAMPELLO 'A'. Polidep. Municipal, a las 12 h.

IBI: Sábado 14 de abril. - Cadete: FUTSAL IBI 'A'-NUEVA ELDA. Polidep. Municipal, a las 13 h.

CASTALLA: Sábado 14 de abril. - Sén.Fem.: CFS CASTALLA 'A'-FUTSAL IBI 'A'. Polidep. Municipal, a las 16 h.

CASTALLA: Sábado 14 de abril. - Sén.Fem.: RIBECO CASTALLA 'A'-STA. ROSA 'A'. Polidep. Municipal, a las 18 h.

IBI: Sábado 14 de abril. - Juvenil: FUTSAL IBI-UD TORREVIEJA. Polidep. Municipal, a las 18 h.

BILLAR

CASTALLA: Sábado 14 de abril. - Div.Honor: CB CASTALLA-CB ALICANTE. Club de Billar, a las 16:30 h.

CICLISMO

CASTALLA: Sábado 14 de abril. - XXI MEMORIAL JOSÉ VIDAL GARCÍA. Recorrido: 75 kms. Salida: Polidep. Municipal, a las 17 h.

TENIS

CASTALLA: Sábado 14 de abril. - Interclubes absoluto: CT CASTALLA 'B'-CT CASTALLA 'A'. Polidep. Municipal, a las 15 h.

AJEDREZ

IBI: Sábado 14 de abril. - 2ª Prov.: CA IBI 'B'-MATE COX 'C'. Centro Social Polivalente, a las 17 h.

ATLETISMO

BIAR: Domingo 15 de abril. - III RECONCO TRAIL. Carrera (23 km.) y marcha (14'5 km.). Inscripciones: www.multiesport.es

SENDERISMO

IBI: Domingo 15 de abril. - SIERRA DE ONIL. Salida: Páking Giravela, a las 7:15 h. Organiza: Amics de les Muntanyes.

ONIL: Domingo 15 de abril. - Intercomarcal Villena: PICACHO DE CABRERAS. Salida: Xorro, a las 7:30 h. Organiza: Centre Excursionista Colivenc.

IBI: Domingo 15 de abril. - Intercomarcal Villena: PICACHO DE CABRERAS. Salida: Páking Giravela, a las 7:30 h. Organiza: Amics de les Muntanyes.

CASTALLA: Domingo 15 de abril. - PENYA MITJORN (XIXONA). Salida: Mercado, a las 7 h. Organiza: Centre Castellut de Muntanyisme.

ASESORÍA INTEGRAL DE EMPRESAS

FLEONIL S.L.

Fiscal, Laboral, Empresarial y Financiero

Av. Constitución, 27 - 2º Dcha. • fleonil@fleonil.com

Tel. 96 655 78 79 - Fax: 96 556 47 93 • ONIL

AVENIDA NINES

Librería - Papelería

www.librerianines.es - info@librerianines.es

C/ Pared del Real, 6 - ONIL - Tel. 96 556 47 40

TINTORERÍA DOMINGO

LIMPIEZA EN SECO LAVANDERÍA

SERVICIO A DOMICILIO

ESPECIALISTA EN LIMPIEZA DE PIEL Y ALFOMBRAS

C/ Murillo, 19 - IBI - Tel. 96 655 05 41

FÚTBOL

El Rayo Ibense sigue fuera de peligro tras otra victoria por la mínima

CF BORRIOL	0
RAYO IBENSE	1

CF BORRIOL: Sabater, Patxi, Jesús López, Alberto Miró, Pepe Mora, Dani Márquez, Omar (Juan López, 82'), Pascu, Martí (Badre, 69'), Gerard y Mario Gallego.

UD RAYO IBENSE: Edu, Requena, Manu, Elías, Aitor, Pablo (Nacho, 54'), Santi (Sergio, 41'), Jordi, Saúl (Francis, 58'), Rafa Pina y Corbalán.

Goles: 0-1, Francis (78').

Árbitro: Cristian Campo Hernández.

Comentario (FB Rayo Ibense Afición): Un gol de Francis en el minuto 78 dio la victoria al



Jugadores, técnicos, directivos y aficionados del Rayo Ibense tras su victoria en el campo del Palmar (Borriol)

Rayo Ibense ante el equipo castellonense de Borriol por (0-1) en el campo del Palmar ante un centenar de espectadores. Tres puntos fundamentales que suponen un paso importantísimo del equipo rojillo de cara al objetivo de mantener la categoría en la

Tercera División.

El Rayo Ibense, con sus dos victorias consecutivas ante Novelda y Borriol, ha dado un paso casi definitivo para seguir siendo equipo de Tercera División la próxima temporada. Hay que seguir trabajando para con-

seguirlo matemáticamente lo antes posible, pero sin duda el equipo ha dado un gran paso para lograr el objetivo.

La siguiente jornada, el sábado día 14 a las 16:45 horas en el Vilaplana Mariel contra el Recambios Colón de Catarroja.

3ª División Gr. VI	PTS	PJ	PG	PE	PP
1 C.D. CASTELLON, SAD	72	34	21	9	4
2 ORIHUELA C.F.	71	34	21	8	5
3 LEVANTE U.D. SAD	68	34	19	11	4
4 C.F. LA NUCIA 'A'	61	34	16	13	5
5 C.D. ELDENSE	59	34	17	8	9
6 C.D. OLIMPIC	58	35	15	13	7
7 C.F. TORRE LEVANTE	53	34	14	11	9
8 VILLARREAL SAD 'C'	51	34	13	12	9
9 U.D. ALZIRA	47	34	12	11	11
10 NOVELDA C.F.	46	34	11	13	10
11 C.D. RODA	44	34	12	8	14
12 CREVILLENTE DEP.	44	35	11	11	13
13 PATERNA C.F.	42	35	9	15	11
14 U.D. RAYO IBENSE	39	34	10	9	15
15 SILLA C.F.	38	35	10	8	17
16 ELCHE C.F. SAD 'B'	33	34	6	15	13
17 PAIPORTA C.F.	33	35	7	12	16
18 C.D. ALMAZORA 'A'	30	35	8	6	21
19 C.D. BUÑOL	29	34	6	11	17
20 C.F. BORRIOL	25	34	5	10	19
21 R.C. CATARROJA	23	34	3	14	17

1ª Reg. Gr. 6	PTS	PJ	PG	PE	PP
1 C.F. INDEP. ALICANTE	61	26	19	4	3
2 ASPE U.D. 'A'	54	26	15	9	2
3 IDELLA C.F.	52	26	15	7	4
4 R. SAN GABRIEL 'A'	45	26	12	9	5
5 SP ONTINYENT 'A'	38	26	10	8	8
6 NOVELDA C.F. 'B'	38	26	9	11	6
7 MOIXENT C.F.	34	26	7	13	6
8 U.D. MONTAVERNER	33	26	9	6	11
9 U.D.F. SAX	30	26	7	9	10
10 IL-LICITANA RAVAL 'A'	30	26	8	6	12
11 LA COCA DE ASPE	29	26	7	8	11
12 P.D. AVORENSE	28	26	7	7	12
13 U.D. RAYO IBENSE 'B'	27	26	6	9	11
14 VILLENA C.F. 'B'	23	26	6	5	15
15 C.F. AT. JONENSE 'A'	22	26	5	7	14
16 SP. VILLENA C.F.	19	26	5	4	17

2ª Reg. Gr. 13	PTS	PJ	PG	PE	PP
1 BETIS FLORIDA 'A'	62	24	20	2	2
2 PEÑA MADRIDISTA IBI	52	24	17	1	6
3 MEDITERRANEO 'A'	50	24	16	2	6
4 U.D. ONIL	43	24	13	4	7
5 C.F. CASTALLA	42	25	13	3	9
6 INMACULADA C.F.	39	24	11	6	7
7 S.C.D. CAROLINAS 'A'	35	25	11	2	12
8 MARISTAS ALICANTE	33	24	10	3	11
9 C.D. BARRIO OBRERO	33	25	9	6	10
10 U.D. PETRELENSE 'B'	32	24	10	2	12
11 SALES. ALICANTE	30	24	7	9	8
12 R. SAN GABRIEL 'B'	27	24	7	9	8
13 SP C. ALICANTE 'A'	16	24	4	4	16
14 C.D. BIARENSE 'A'	11	24	3	2	19
15 S.C.D. OBRERA 'A'	9	25	2	3	20

La Peña Madridista de Ibi se coloca en puestos de playoff tras derrotar al Rácing San Gabriel en casa

PEÑA MADRID. IBI	4
R. SAN GABRIEL	1

PEÑA MADRIDISTA DE IBI: Serrano, Blas, Jesús, Pedro, Ibáñez, José Carlos (El Haj), Alberto, Pina, Moussa (Cintas), José David (Juan Lorenzo), Germán (José María).

Goles: 1-0, Germán (24'); 1-1 (28'); 2-1, Germán (49'); 3-1, Ramón Cintas (75'); 4-1, José María (88').

Comentario: La Peña consiguió unos valiosos tres puntos tras derrotar en el Estadio Climent al Rácing San Gabriel, aprovechando la jornada de descanso del Mediterráneo CF para situarse en segunda posición.

No tuvo un partido cómodo, pese al resultado final. Fue un partido muy trabajado por parte



de los jugadores de la Peña, conscientes de que se jugaban una final. Comenzaron apretando la portería rival, con dos clarísimas ocasiones, pero no fue hasta el minuto 25 cuando Germán abriría el marcador para alegría de la afición presente en

el Estadio Climent, que no le duró mucho, ya que a los cinco minutos el conjunto visitante empataría el encuentro tras una buena combinación. Al descanso se llegaría con el empate en el marcador y con la obligación de hacer un gol más que el rival.

La segunda mitad comenzó muy disputada, con ambos conjuntos generando peligro. Germán aprovechaba un error rival para adelantar de nuevo a la Peña. A partir de aquí la Peña fue controlando el partido y así fueron llegando los goles por

parte de Ramón Cintas y José María en los minutos finales.

Al final, una importante victoria que sitúa a la Peña en segunda posición, con la obligación de ganar todos los partidos para estar en el *playoff* de ascenso sin depender de nadie más.

El CF Castalla protagoniza uno de sus mejores partidos del año

CF CASTALLA	3
INMACULADA CF	1

CF CASTALLA: Sergio, Quico, Ángel, David Payá, Moisés, Amine, Álex, Ángelo, Adri, Salva y Ernesto. Suplentes: Héctor, Raúl, Álvaro, Salva Leal e Iván Herrera.

Goles: 1-0, Amine (37'); 2-0, Ernesto (60'); 2-1 (62'); 3-1, Salva (76').

Árbitro: Jorge Leal Gandía (regular).

Comentario: Los locales completaron uno de sus mejores partidos de la temporada, en un encuentro con un altísimo ritmo en el que los dos equipos mos-

traron una gran actitud y derroche de fuerzas, así como momentos de un gran fútbol.

Los castallenses se adelantaron en el marcador en la primera parte gracias al gol de Amine, después de una gran jugada de Ernesto por banda. Tras el descanso, el Castalla incrementó su dominio hasta que Ernesto consiguió el 2-0 con un gran gol, aprovechando una salida en falso del portero rival. El Inmaculada CF consiguió recortar distancias gracias a un penalti, pero la insistencia del CF Castalla, que no quería desaprovechar su buen partido para conseguir los tres puntos, le llevó a conseguir el gol de la tranquilidad por media-



ción de Salva, en una magnífica jugada de asociación con Ernes-

to. En definitiva, magníficas sensaciones las mostradas por el

equipo blanquiazul, que en la próxima jornada descansa.

ATLETISMO

NATACIÓN

La ibense Loly Roelas gana el Desafío Lurbel en Yeste

Escaparate. IBI

Del 6 al 8 de abril se disputó, en la localidad albaceteña de Yeste, el Desafío Lurbel Mountain Festival 2018.

En este festival de montaña se combinaron diez modalidades diferentes de competición por el Parque Natural de los Calares del Mundo y de la Sima, un paisaje tan espectacular como duro y agresivo.

Los atletas ibenses Agustín Merlos, Juanma Guillem y Loly Roelas, del Centre Excursionista Amics de les Muntanyes, además de Pedro Chorro, participaron en este gran desafío.

Agustín y Pedro, en la modalidad Combi Mini, finalizaron en una muy buena cuarta posición por equipos.

Juanma y Loly participaron en la modalidad de Trail 25 km y, tras una muy disputada y rápida carrera de las tres primeras féminas, Loly Roelas consiguió cruzar la meta en tercera posición de la categoría Absoluta Femenina y primera de la categoría Veterana, destacando el gran nivel competitivo de los participantes.



FÚTBOL

El Alcoyano Infantil 'A', con seis jugadores de Ibi, gana la Safor Cup

Escaparate. IBI

El equipo Infantil 'A' del CD Alcoyano se adjudicó la pasada Semana Santa la prestigiosa Safor Cup, donde tomaron parte equipos de toda la geografía nacional.

Jugadores ibenses

Cabe destacar que seis de los componentes de la plantilla del CD Alcoyano Infantil 'A' son ibenses; un grupo de chavales con gran calidad futbolística y humana que puso toda la carne en el asador para hacerse con este importante campeonato.

Sus nombres son: Arán Aparicio Alonso, Álvaro Carrión Álvarez, Chimo León Gisbert, Óscar Calabuig Muñoz, Joan Bernabeu Vicedo y Mauro Rasero Ocaña.

Los blanquiazules realizaron un grandísimo torneo Safor Cup ante rivales de prestigio como el Español CF, CFB Gandía, Ciudad de Pinto o el Villanueva.

La final tuvo lugar en ante el equipo de Aranjuez; tras un emocionante encuentro se pudo decidir en la tanda de penaltis, con una gran actuación de los guardametas del equipo alcoyano.



Jugadores ibenses del CD Alcoyano Infantil 'A'; de derecha a izquierda: Arán Aparicio Alonso, Álvaro Carrión Álvarez, Chimo León Gisbert, Óscar Calabuig Muñoz, Joan Bernabéu Vicedo y Mauro Rasero Ocaña



Samuel Vidal pone en marcha una campaña de micromecenazgo para recaudar fondos

Escaparate. IBI

El nadador ibense Samuel Vidal, que pretende completar este verano el reto de las Tres Coronas, ha puesto en marcha una campaña de micromecenazgo (*crowdfunding*) para intentar recaudar los fondos necesarios para acometer esta gran aventura. A través de esta plataforma, Samuel solicita a personas y empresas que hagan una aportación para conseguir el dinero

necesario para poder hacer realidad este reto (30.250 euros). A cambio de esta aportación, se han previsto varias 'recompensas'. Las aportaciones pueden ir desde los cinco hasta los 10.000 euros. En el caso de que no se llegue al importe total solicitado en un plazo de 38 días, no se harán efectivos los pagos y, lamentablemente, el reto de Samuel difícilmente podrá verse cumplido.

<https://www.samuelvidal.es/>

Te acercamos al futuro con nuestra fibra óptica. Conéctate a la fibra de Movitel y disfruta de la **MÁXIMA VELOCIDAD.**

MOVITEL.TV

Castalia, Avda. Constitución, 18
966 550 607

Guillem
Agencia Inmobiliaria

688 98 33 66

TODO PRENSA

AVDA. DE LA PAZ, 10 • IBI
TEL. 673 045 206

Miro Mar
FLORISTERIA

C/ El Salvador, 9 • IBI
Tel. 966 551 996

www.floristeriamimor.com

ESCAPATE



Inma Mira torna a la seua Castalla natal amb l'espectacle 'La diva que no fui'

Pàgina 28

LIBROS

LAS HIJAS DEL CAPITÁN MARÍA DUEÑAS

Nueva York, 1936. La pequeña casa de comidas El Capitán arranca su andadura en la calle catorce, uno de los enclaves de la colonia española que por entonces reside en la ciudad. La muerte accidental de su dueño, Emilio Arenas, obliga a sus hijas veinteañeras a asumir las riendas del negocio. Las temperamentales Victoria, Mona y Luz Arenas se abren paso entre rascacielos, compatriotas, adversidades y amores, decididas a convertir un sueño en realidad.



LOS MÁS LEÍDOS

La bruja.....Camilla Läckberg
Patria.....Fernando Aramburu
El día que se perdió el amor.....Javier Castillo
Que nadie duerma.....Juan José Millás
Las hijas del agua.....Sandra Barneda

Librerías consultadas: Miralles, Plumier

E-MAIL: info@libreriaiplumier.com

PLUMIER

Colaborador en la crónica literaria
Constitución, 6 AC • Tel. 96 555 05 16 • IBI

DISCOS

AHORA O NUNCA LA PEGATINA

Ahora o nunca es un álbum de canciones inéditas de La pegatina. Sexto disco de estudio y séptimo de su discografía. Concebido desde la matriz de la banda junto al productor argentino Rafa Arcaute (Calle 13, Andrés Calamaro, Diego Torres, Residente).



Con la colaboración de Eva Amaral en uno de los dos primeros avances, La tempestad; y de Los Caligaris en el otro, Y volar. Les da continuidad Algo está pasando con Rozalén, Eh, madame, y la pista titular con Macaco.

LOS MÁS OÍDOS

Geometría del rayo.....Manolo García
Ahora.....Melendi
Lo mejor 2ª parte.....OT 2017
OT 2017 sus canciones.....Aitana Ocaña
OT 2017 sus canciones.....Amaia Romero



DVD

ALANIS DIR.: ANAHI BERNERI

Joe (Joaquín Phoenix) es un ex soldado y veterano de Guerra, un ejecutor brutal y atormentado que dedica sus días a arreglar cuentas ajenas. Un día recibe el encargo de rescatar a la hija de un senador, que ha sido secuestrada. Esta misión de liberar a la adolescente desaparecida despertará en él a la bestia que lleva dentro, y será entonces cuando la venganza se convertirá en su motivación.



Lynne Ramsay dirige este thriller, basado en la novela corta *En realidad, nunca estuviste aquí*, de Jonathan Ames

NOVEDADES

Una vida a lo grande.....Alexander Payne
Star Wars: Los últimos Jedi.....Rian Johnson
Alanis.....Anahi Berneri
Amar.....Esteban Crespo
El viaje.....Nick Hamill



En la fieta colaboró la asociación de padres y madres del colegio Felicidad Bernabeu, con talleres de dibujo y manualidades, y el pintor local Marcial Mallebrera, entre otros colectivos

Organizada por la AVV La Dulzura en el parque Giravela

Cerca de 400 personas asisten a la Fiesta de la Primavera en Ibi

El intenso frío que se registró en la jornada del domingo 8 de abril no impidió que cerca de 400 personas acudieran para disfrutar de la Fiesta de la Primavera, que organizó por segundo año consecutivo la asociación de vecinos de La Dulzura, en el parque Giravela de Ibi.

La fiesta contó con la participación de colectivos como Manos Unidas, que instaló una mesa informativa, la actuación del ballet de ritmo May, de Alicante, dirigido por Piedad Abad, y sus intérpretes de castañuela clásica, el grupo de baile Tablao Flamenco, la asociación de

padres y madres del colegio Felicidad Bernabeu, que montará talleres de dibujo y manualidades, y el pintor local Marcial Mallebrera. Además, se ofreció una parrillada gigante con pinchos morunos, de embutido y brochetas de sepia, a cargo de los restaurantes de la zona.

Presentación del libro *El color del silencio* en la librería Plumier

El viernes 13 de abril estará en Ibi la escritora Elia Barceló para presentar su libro *El color del silencio*, una novela que lo tiene todo: una mujer fuerte, una historia maravillosamente elaborada, una ambientación sorprendente y un secreto de familia.

La presentación tendrá lugar a las 19:30 horas en la librería Plumier de Ibi.

Magia con el campeón del mundo Jorge Luengo en el Teatro Río

El campeón del mundo de magia, Jorge Luengo, actuará el sábado 28 de abril en el Teatro Río de Ibi, con su innovador y exitoso espectáculo 'Ensueños. El lugar donde la magia se hace realidad'. Luengo es uno de los referentes de la magia por su capacidad y creatividad. Comenzará a las 20 horas y el precio de las entradas oscila entre los 10 y los 15 euros.

Malambeando, espectáculo de baile el 19 de mayo en Ibi

Malambeando es un espectáculo de baile que fusiona el tango y el malambo. De la mente de primerísimos bailarines y coreógrafos, como Horacio Óscar Fernández y Nazareno Valverdi, nace la idea de crear este gran show que los argentinos ofrecen al mundo. Podrá verse el 19 de mayo en el Teatro Río. Entradas entre los 10 y los 15 euros.



AGENDA

EXPOSICIONES

IBI: Hasta el 13 de abril.- CONSTITUCIONES ESPAÑOLAS 1812-1978. Archivo Municipal, de lunes a viernes de 9 a 15 h. Inauguración: viernes 2, a las 20 h.

ONIL: Hasta el 14 de abril.- Exposición fotográfica: MI NOMBRE "NO ES" AUTISMO. Centro Cultural. Inauguración: sábado 23, a las 20 h.

IBI: Hasta el 22 de abril.- ATMÓSFERAS, acuarelas de JESÚS MARTÍN OLIVARES CÓZAR. Ermita de San Vicente. Inauguración: sábado 7, a las 20 h.

IBI: Hasta el 22 de abril.- MARIQUITA PÉREZ Y JUANÍN. Colección privada de Fabiola Juan. Fábrica Rico, de lunes a domingo, de 10 a 14 h. y de 16 a 19 h. Visitas guiadas y teatralizadas.

IBI: Hasta el 26 de abril.- YO SOY MAASAI. UNA HISTORIA QUE CONTAR. Museo de la Biodiversidad.

IBI: Hasta el 31 de mayo.- DECAJAS, muestra temporal de cajas de juguetes. Museo del Juguete.

MÚSICA

CASTALLA: Sábado 14 de abril.- LA DIVA QUE NO FUI, espectáculo donde INMA MIRA interpreta a las grandes divas de siempre. Auditorio, a las 20 h.

IBI: Sábado 14 de abril.- Concierto de música flamenca con las voces de ROSALÍA y SOLEÁ MORENTE. Teatro Río, a las 21 h.

ONIL: Domingo 15 de abril.- Concierto solidario a beneficio de APCA. Con las escuelas de música del Castell Vermell de Ibi, del CIMO y el IES La Creueta de Onil. Centro Cultural, a las 18 h.

ONIL: Sábado 21 de abril.- Concierto de música festera a cargo del CIMO. Centro Cultural, a las 20 h.

TEATRO

ONIL: Viernes 13 de abril.- Sainete festero: EL PLAN MUCARASSA, de Vicent Pardines. A cargo del grupo de teatro de la Amas de Casa de Onil. Centro Cultural, a las 20 h.

BIAR: Domingo 15 de abril.- *IV Encontre de Teatre Amateur Biar a escena.* El Grupo de Teatro Vico de Biar, presenta: CELOS DEL AIRE, de José López Rubio. Casa de Cultura, a las 19 h.

IBI: Lunes 16 de abril.- Grupo 26 presenta: MUJERES POR MUJERES. Centro Social Polivalente, a las 19:30 h.

CASTALLA: Viernes 20 de abril.- Cuentacuentos: UN CONTACONTES QUE BANYA. Casa de Cultura, a las 18 h.

CINE

IBI: Viernes 13 de abril.- Videoproyección: ESCALADA AL MONTE CERVINO. Centro Cultural, a las 20 h.

CASTALLA: Sábado 14 de abril.- Proyección del documental A LOS DIOS TAMBIÉN LES GUSTA AMARILLO. Casa de Cultura, a las 19 h.

IBI: Jueves 19 de abril.- Cineclub Layndon: LA NOCHE DEL CAZADOR, de Charles Laughton. Teatro Río, a las 21 h.

Inma Mira torna a la seua Castalla natal amb l'espectacle 'La diva que no fui'

L'actuació, amb cançons pròpies i altres provinents de coneguts musicals i pel·lícules clàssiques, tindrà lloc el dissabte 14 d'abril a l'Auditori

L'actriu, cantant i compositora Inma Mira, natural de Castalla, actuarà en l'Auditori d'esta localitat el dissabte 14 d'abril a les 20:00 hores, amb el seu espectacle 'La diva que no fui', on oferix un ampli repertori de cançons pròpies, barrejades amb altres provinents de coneguts musicals i pel·lícules clàssiques, amb el denominador comú que han sigut cantades per grans dives del món de la cançó.

Inma Mira i la seua família van viure diversos anys a Castalla, però en 1985 van descobrir que Altea era un bon lloc per a passar la Setmana Santa i estiuajar. Va ser més tard, concretament en 1989, quan els seus pares, que es dedicaven a la ceràmica, van decidir mudar-se allí, ja que "van trobar en este

poble de costa el lloc idoni per a vendre les seues obres d'art", assenyalava l'actriu en una entrevista concedida a Escaparate en 2016, amb motiu del musical 'Evita', del que va ser protagonista amb gran èxit en el Nuevo Teatro Alcalá de Madrid.

Malgrat la seua especialització en música (el violí, concretament), tant ella com els seus pares tenien clar que al que es volia dedicar era a l'actuació musical: "Els meus pares van vore des de molt xicoteta en mi una sensibilitat especial: cantava sense parar i ballava qualsevol música. Així que, amb tres anys, em van portar a la meua primera classe de ballet a Castalla".

L'únic problema que ella trobava és que no sabia que d'açò es podia viure, cosa que va des-

cobrir amb 14 anys quan va vore el seu primer musical, 'Els Miserables'. Va ser ací quan, amb 21 anys i després d'acabar el seu grau professional de Música, va decidir deixar Altea i anar-se'n a Madrid per a formar-se actoralment en una escola de teatre musical mentre, al mateix temps, continuava amb els seus estudis de violí.

Encara que reconeix que en un futur li encantaria donar el salt al cinema i compaginar ambdues carreres, és en el teatre musical on troba el seu hàbitat natural i se sent més lliure com a intèrpret.

Però ara no dubta que la seua meta professional és "poder seguir treballant en el que m'agrada, eixa ja és una meta molt difícil d'aconseguir".



Inma Mira és una polifacètica artista natural de Castalla



Nova oportunitat de gaudir en Onil amb el sàinet fester 'El plan Mucarassa'

Degut al gran èxit de la seua primera funció, el grup de teatre de l'Associació d'Ames de Casa-Lucentum d'Onil tornarà a interpretar, el divendres 13 d'abril a les 20:00 hores en l'Auditori del Centre Cultural, el divertit sàinet fester 'El plan Mucarassa', de Vicent Pardines. Es tracta d'una obra plena d'humor, sàtira i enginy, amb una temàtica pròpiament colivenca, que farà riure i gaudir als espectadors.

'Quiéreme siempre', la novel·la guanyadora del premi Azorín, arriba a les llibreries de tota Espanya

'Quiéreme siempre', de l'actriu i escriptora Nuria Gago, ja està disponible en les llibreries de tot el país. A través d'unes 400 pàgines, el flamant premi Azorín d'enguany, guardó que convoquen anualment la Diputació d'Alacant i Editorial Planeta, explica una història intimista que parla de la soledat de les persones majors i de com la música, l'humor i l'amor aconseguen unir i salvar a les persones. Esta obra, la segona de Nuria Gago, suposa la consolidació de l'autora com a escriptora,

una veu a tindre en compte en el panorama de la narrativa. El premi Azorín de novel·la es va fallar el passat mes de març en un acte cultural que va tindre lloc en l'Auditori de la Diputació d'Alacant (ADDA).

Nuria Gago Roca, nascuda a Barcelona en 1980, va debutar en la literatura en 2015 amb la novel·la 'Cuando volvamos a casa'. Gago és també actriu de cinema i televisió, mitjà on ha participat en nombroses sèries de gran èxit, informen fonts de la Diputació Provincial d'Alacant.



THE GODS LIKE IT YELLOW
A LOS DIOS TAMBIÉN LES GUSTA AMARILLO

PROYECCIÓN DEL DOCUMENTAL
hecho durante el trekking de 12 ciegos y discapacitados visuales a lo largo de la Via degli Dei, entre Bolonia y Florencia (Italia)



AYUNTAMIENTO DE CASTALLA

REALIZADO POR Amador Pérez Marco Scarabelli
PRODUCIDO POR Noisyvision B.S.O. Isma Juan

ESTRENO DÍA 14 DE ABRIL - CASA DE CULTURA
HORA DE PROYECCIÓN 19 HORAS

Colaboración 2 C
Venta anticipada en Tourist Info y M'agrada

AGENDA



LITERATURA

IBI: Viernes 13 de abril.- Presentación del libro EL COLOR DEL SILENCIO, de Elia Barceló. Librería Plumier, a las 19:30 h.



FIESTAS-FERIAS

CASTALLA: Sábado 14 de abril.- FOGUERES DE SANT FRANCESC.

IBI: Sábado 14 de abril.- III FERIA DEL CROMO. Comparsa Mozárabes, a partir de las 11 h.

ONIL: Sábado 14 de abril.- RETRETA BANDO MORO. Plaza Mayor, a las 22:30 h.

IBI: Del 20 al 22 de abril.- FIRAIBI. Feria de comercio, gastronomía, automoción... Conciertos y otras actividades. Zona infantil. Avda. de la Paz, Calle Tibi y Plaza de la Libertad.



CONFERENCIAS

IBI: Viernes 20 de abril.- YO SOY MAASAI, UNA HISTORIA QUE CONTAR. Con Daniel Purrenkei, guerrero maasai. Museo de la Biodiversidad, a las 19:30 h.



JORNADAS

IBI: Del 13 al 26 de abril.- JORNADAS MEDIOAMBIENTALES.



CURSOS-TALLERES

BIAR: Del 16 al 18 de abril.- CURSO DE SOCORRISMO Y PRIMEROS AUXILIOS BÁSICO. Sede Cruz Roja Biar (C/Torreta), de 19:30 a 22:30 h. Gratuito. Inscripciones hasta el 14 de abril.

IBI: 17, 19, 24, 26 de abril y 3 de mayo.- TALLER DE GRABADO TÉCNICA DE XILOGRAFÍA. Impartido por Manolo Granado. Centro Cultural, de 19 a 21 h. Plazas limitadas. Inscripción: 25€



CONCURSOS

CASTALLA: VI Concurso de Marcapáginas.- MONSTRES A LA BIBLIOTECA. Entrega de trabajos hasta el 16 de abril. Más información en la Biblioteca Pública.

CASTALLA: XXXVII Certamen cartel Fiestas Moros y Cristianos.- Admisión de obras hasta el 26 de abril. +info: 658.410.896.

IBI: VI Concurso Nacional de Fotografía Joven.- Para jóvenes de entre 14 y 30 años. Admisión de obras hasta el 8 de junio. Bases: www.ibijuventud.com

IBI: VI Concurso Nacional de Cortometrajes.- Para jóvenes de entre 14 y 30 años. Admisión de obras hasta el 8 de junio. Bases: www.ibijuventud.com

IBI: Premios Ibijuven 2018.- Para jóvenes de entre 14 y 30 años. Categorías: música, baile, artes escénicas. Plazo: hasta el 8 de junio. Bases: www.ibijuventud.com

IBI: II Concurso de carteles Cabalgata de Reyes Magos.- El plazo de admisión de obras finaliza el 7 de septiembre de 2018. Más información en www.ibi.es.

ONIL: XXVII Biennial de Pintura Eusebio Sempere.- El plazo de admisión de obras finaliza el 10 de septiembre. Información: Centro Cultural. Bases en www.onil.es/ca.

A su Servicio

GUÍA DE PROFESIONALES - COMPRA - VENTA - INTERCAMBIO - TRABAJO - CONTACTOS

TELÉFONOS DE INTERÉS

BIAR

AMBULANCIA	96 580 30 68
AYUNTAMIENTO	96 581 03 74
BOMBEROS	96 581 11 65
CENTRO DE SALUD	96 581 11 66
CORREOS	96 581 08 10
CRUZ ROJA	96 580 20 12
FARMACIA	96 581 01 70
GUARDIA CIVIL	96 580 03 07
OFICINA DE TURISMO	96 581 11 77
PRACTICANTES BIAR	96 581 06 84
POLICIA LOCAL	96 581 13 60

CASTALLA

AYUNTAMIENTO	96 656 08 10
CÁRITAS PARROQUIAL	96 656 08 01
CASA DE LA CULTURA	96 656 00 47
C. DE PLANIF. FAMILIAR	96 656 04 62
C. SOCIAL POLIVALENTE	96 656 09 36
C. CULTURAL DE LA VILLA	96 656 00 29
MUSEO DEL JUGUETE	96 656 06 01
MUSEO DE LA BIODIVERSIDAD	96 656 10 76
CORREOS	96 656 08 10
CRUZ ROJA	96 656 08 10
GUARDIA CIVIL	96 656 08 10
PARADA DE TAXIS	96 656 08 10
POLICIA LOCAL	96 656 08 10
RADIO IBI	96 656 08 10
SERVICIOS SOCIALES	96 656 08 10
AMBULANCIA SVB	96 656 08 10

IBI

AYUNTAMIENTO	96 555 24 50
BOMBEROS	96 555 24 50
C. DE SALUD 1 CITA PREVIA	96 555 24 50
CENTRO DE SALUD 2	96 555 24 50
C. DE PLANIF. FAMILIAR	96 555 24 50
C. SOCIAL POLIVALENTE	96 555 24 50
C. CULTURAL DE LA VILLA	96 555 24 50
MUSEO DEL JUGUETE	96 555 24 50
MUSEO DE LA BIODIVERSIDAD	96 555 24 50
CORREOS	96 555 24 50
CRUZ ROJA	96 555 24 50
GUARDIA CIVIL	96 555 24 50
OFICINA DE EMPLEO	96 555 24 50
PARADA DE TAXIS	96 555 24 50
POLICIA LOCAL	96 555 24 50
RADIO IBI	96 555 24 50
SERVICIOS SOCIALES	96 555 24 50
AMBULANCIA SVB	96 555 24 50

ONIL

AYUNTAMIENTO	96-654 4745
BOMBEROS	96 654 4745
C. CULTURAL DE LA VILLA	96 654 4745
CENTRO DE SALUD	96 654 4745
CORREOS CAJA POSTAL	96 654 4745
GUARDIA CIVIL	96 654 4745
LA FRESCA FM RADIO	96 654 4745
POLICIA LOCAL	96 654 4745

TIBI

AYUNTAMIENTO	96 561 70 86
CASA DEL MÉDICO	96 561 71 03
FARMACIA	96 561 72 29
POLICIA LOCAL	96 561 71 02
PRACTICANTE	96 561 71 74

FARMACIAS DE GUARDIA IBI

VIERNES 13	LDA. ISABEL BONILLO C/ Les Eres, 71
SÁBADO 14	LDO. DIEGO MARTÍNEZ-GUINEA C/ Mayor, 31
DOMINGO 15	LDA. MÓNICA COLOMA Avda. La Paz, 41
LUNES 16	LDA. PILAR PAYÁ FERRÁNDIZ Avda. La Paz, 2
MARTES 17	LDA. JULIA ROMERO VILLA C/ Constitución, 15
MIÉRCOLES 18	LDA. Mª DEL MAR BONMATÍ GÓMEZ C/ Jaime I, 5
JUEVES 19	LDO. J. PELEGRÍN CARCELÉN Avda. Miguel Hernández, 37
VIERNES 20	LDA. INMACULADA JIMÉNEZ C/ Médico Anguiz, 2

Farmacias Castalla

Francisca Miralles -Av. de Onil, 58-60, del 9 al 15
Lda. Eva Alonso -Tr. Q. Camins, 12-, del 16 al 22
Ldo. F. Blas Carrillo -Convento, 18-, del 23 al 29
Lda. Carmen Márquez -Constitución, 71-, del 30 al 6
Farmacias Onil
Lda. Inmaculada Gimeno -Av. de la Paz, 36, del 9 al 15
Ldo. Andrés Mª Asensio -Constitución, 17-, del 16 al 22
Lda. Ángela Martí -El Portal, 11-, del 23 al 29

Pádel Fitness Center se renueva e instaure más de 15 clases colectivas

Este centro deportivo, ubicado en el Polígono La Marjal de Onil, apuesta fuerte por el fitness

Pádel Fitness Center, en Onil, se ha renovado. A pesar de continuar siendo un club cuyo punto fuerte es la práctica del pádel, desde la nueva dirección están apostando muy fuerte por el fitness, disciplina que tuvo muy buena acogida en la apertura del centro (hace unos cinco años).

Pádel Fitness Center ha comenzado esta nueva temporada con un soplo de aire renovado y fresco, con clases colectivas seguras, de calidad y adaptadas a todos sus clientes. Para conseguir sus objetivos de calidad y seguridad, Pádel Fitness Center cuenta con un equipo técnico formado por tres monitores de reconocido prestigio y profesionalidad dentro de sus respectivas áreas, y con muchas ganas de aportar y trabajar para que la experiencia de los socios actuales y futuros



Javi López es el coordinador de fitness en el complejo deportivo Pádel Fitness Center de Onil, ubicado en el Polígono La Marjal II (C/Tramuntana, nº 3)

sea lo más agradable posible.

Pádel Fitness Center cuenta a día de hoy con más de 15 clases colectivas repartidas de lunes a viernes en horarios de mañana, mediodía y tarde. Clases que van desde el ciclo indoor al step,

pasando por TRX, pilates, salsa-bachata, funcional training, box-fit o pump-fit. Un abanico importante de oferta que los responsables de este centro deportivo piensan seguir ampliando, siempre teniendo en cuenta las

opiniones, sugerencias y críticas constructivas de sus socios.

Además, si alguna persona no se puede adaptar a los horarios establecidos, en Pádel Fitness Center ofrecen el servicio de *personal training* (entrenador personal), un servicio que se contrata al margen de la cuota de socio de la instalación.

El horario de apertura del centro es de lunes a viernes de 9:00 a 22:30 horas; y los sábados y domingos de 9:00 a 14:00 horas.

Para más información, lo más práctico y aconsejable es visitar la siguiente página web: www.padelfitnesscenter.com.

También se puede acceder a la página de facebook Pádel Fitness Center, llamar al móvil 606.843.851 o acudir personalmente: C/ Tramuntana, 3 (Onil).

EL TIEMPO

	VIERNES 13 abril	SÁBADO 14 abril	DOMINGO 15 abril	LUNES 16 abril	MARTES 17 abril	MIÉRCOLES 18 abril	JUEVES 19 abril
	13° 6°	13° 6°	19° 7°	17° 9°	19° 9°	20° 11°	23° 11°
06:00	6°	7°	8°	11°	9°	11°	12°
14:00	13°	13°	19°	17°	19°	20°	23°
20:00	10°	9°	16°	15°	15°	16°	18°
Lluvia	0.3 mm	0 mm	0 mm	3.5 mm	0 mm	0 mm	0 mm
Viento	12 km/h	25 km/h	17 km/h	19 km/h	8 km/h	7 km/h	7 km/h

SUDOKU

						7	4	2
	4			8		3		6
	6		2	4				5
9	8			7	6	5	2	
	5			3				
			9	5				
			7					
			3	2		6		7
7		5		6	4	8		

PastaManía®
Nos encanta comer bien.

96 555 40 83

Limpiezas GARVI s.l.

una solución para cada necesidad

Pol. Ind. L'Alfaç II • C/ Cuenca, 32 • IBI
Tels. 96 655 17 26 - 96 655 17 27
Móvil: 610 419 655 • Fax: 96 655 17 27

SilenZio
COLCHONERÍA Y RELAX

Comunidad Valenciana, 10 • Ibi • Tel. 966 553 502

OFERTÓN

4x1 Hasta fin de existencias

Llévate un colchón y te REGALAMOS otro, + 2 almohadas

nuestros profesionales
www.escaparatdigital.com

Guía a su servicio

para aparecer en esta sección:
Tel. 96 655 20 28
comercial@escaparatdigital.com

Alimentación

Mil Sabores.- Golosinas, panadería, bollería, pastelería, helados y bebidas. C/ Dr. Ferrán, 1 Ibi. Avda. República Argentina, 39 Castalla. **Tel. 684 008 188**

Sandibi.- Todo para la hostelería. Bebida, alimentación... Especialidad en lotes para empresas. Venta al público. C/ León, 12 - Pol. Ind. L'Alfaç III. Ibi. **Tel. 619 411 831**

Artes Gráficas

Gráficas Crisval.- Folletos, catálogos, impresos. C/ Sevilla, 33, Ibi. **Tel. 96 555 47 84**

Asesorías Contabilidad

Asesoría Salfe.- Fiscal-Laboral-Contable. Tramitación autoliquidación del impuesto sobre sucesiones. Reyes Católicos, 12 Ibi. **Tel. 96 555 43 54. Fax 96 655 24 30**

Fleonil.- Asesoría integral de empresas: Fiscal, laboral, empresarial y financiero. Av. Constitución, 27 - 2º Dcha. Onil **Tel. 96 655 78 79 Fax: 96 556 47 93**

Autoescuelas

Autoescuela-Ibi.- Centro de enseñanza vial. Más de 6.000 permisos formados. Avda. La Paz, 13 **96 555 07 10.** Preparación de exámenes. Juan Carlos I, 44 **96 655 06 39**

Bares-Rtes.

El Picaor.- Especialidades, Lomo ibérico, Jamón de jabugo, arroz a banda, Ctra. Ibi-Castalla, Km 1 Ibi **Tel. 96 555 35 43**

Erre que erre.- Gastrobar. C/ Amado Brotons, 11 Ibi. **Tel. 966 33 60 46**

La barra del Erre.- Bar. C/ Empedrat, 18 Ibi. **Tel. 865 521 256**

Nou Sambori.- Cervecería, cafetería, bar. Tapas caseras de elaboración propia. Terra-za todo el año. Av. de la Paz, 11 Onil. **Tel. 965 037 667 - 687 663 461**

Restaurante Serafines.- Comida típica de la zona a la carta. Subida San Pascual, s/n Ibi. **Tel. 96 655 40 91**

Salones Tuareg - Els Molins Hostelería.- Desayunos y cenas, todo tipo de celebraciones. Carrer Les Eres, 75 Ibi. **Tel. 647 697 329**

Belleza

Begoña Estilistas.- Peluquería, Estética, Maquillaje, Láser, Caracterización, Micro-pigmentación, Fotodepilación... C/ Murillo, 11 Ibi. **Tel. 966 551 440.** Av. de la Provincia, 2 Ibi. **Tel. 966 554 068.** El Camí, 59 Alcoy. **Tel. 965 545 808.**

Cafeterías-Pubs

Cafetería d'Azorín.- Tu lugar de encuentro. Sólo buen café. Avda Juan Carlos I, 31 Ibi.

Pepper Caffé.- Un lugar diferente. Desayunos, meriendas y copas. C/ Joan Fuster, 17 Ibi (junto al Centro de Salud 2).

Carpinterías

Carpintería de aluminio Castelló.- Puertas y ventanas sin obra. Mamparas de baño, presupuestos sin compromiso. Avda. Azorín, 23 Ibi. **Tel. Fax: 96 655 17 38**

Centros Comerciales

AMAT.- Establecimientos Amat Centro. Constitución, 9 y 10 Ibi. **Tels. 96 555 24 38 - 96 555 23 73**

Clínicas Dentales

Clínicas Línea Dental.- Tu sonrisa es nuestro compromiso. Doctor César G. Rubio Facelli. Av. Juan Carlos I, 56, 1º Ibi. **Tel. 96 633 13 51.** Av. de la Paz, 8, 1º Onil. **Tel. 96 655 78 87.**

Fabían López Clínica Dental.- Calidad y confianza (ya no es un secreto). www.clinicadentalfabianlopez.com. Av. Juan Carlos I, 39 Ibi. **Tel. 96 655 11 41.**

Cocinas

EHL.- mobiliario de cocina de fabricación alemana, electrodomésticos, accesorios, diseño y gestión de reformas Constitución, 17 Ibi. **Tel. 96 555 12 81**

Construcción

Alisados Aranda.- ¿Cansado del goteo? Alisado de paredes para pintado en liso. Más de 30 años de experiencia. **Tel. 645 015 199.**

Sola decoración.- Todo para la construcción. Serv. de grúa, transportes y contenedores. Cocinas y baños. Decoración interiores. Av. Azorín, s/n Ibi **Tel-Fax: 96 555 13 56**

Cristalerías

Cristalería García.- Exposición en C/ 9 de Octubre, 4 **Tel. 96 655 26 01** Taller en Virgen de la Salud, 8 Ibi **Tel. 96 555 42 91**

Desatascos

Desatascos Les Hortes.- Servicios 24 horas desatascos y fontanería. **Tel. 637 537 862**

Deportes

Sport Tono Inter Sport.- Todo en ropa deportiva y complementos para la práctica de tu deporte favorito. Pol. La Marjal, C/ Tramuntana, 13 Onil. **Tel. 96 556 44 71.** C/ Convento, 21 Castalla. **Tel. 96 556 08 55.** C/ 9 d'octubre, 1 Ibi. **www.ejfuster.com Tel. 96 555 20 70 - 630 262 583**

Electricidad

Tello Electricidad, c.b.- Domótica, automatismos, electricidad industrial, TV-TDT-sonido. Av. de la Provincia 2-D Ibi **Tel. 96 555 07 17**

Electrodomésticos

Ibitel.- Electrodomésticos, telefonía móvil, audio-video. Avda. Juan Carlos I Ibi. **Tel. 96 555 46 67**

Radio Amorós.- Electrodomésticos, Hi-Fi, TV, video, informática, aire acondicionado, servicio técnico propio. Constitución, 17 Ibi. **Tel. 96 555 12 81**

Floristerías

MiroMar Floristería.- Una flor en el momento y lugar que tú desees. El Salvador, 9 Ibi. **Tel. 96 655 19 96**

Fontanerías

Montacal.- Calefacción, aire acondicionado, fontanería, gas, piscinas, riegos, mantenimiento industrial, redes contraincendios. San Pascual, 20 Ibi. **Tel. 96 555 24 74**

Nuestros profesionales, cuestión de confianza



ARTES GRÁFICAS CONTABILIDAD FONTANERÍAS
CARPINTERÍAS CRISTALERÍAS CAFETERÍAS MODA
CONSTRUCCIÓN LIBRERÍAS ÓPTICAS LIMPIEZA
INFORMÁTICA FOTOGRAFÍA MOTOR TINTORERÍAS
Y MÁS, MUCHO MÁS

Nuestros profesionales también en:
www.escaparatdigital.com

Fotografía

EJ Fuster.- Especialista en reportaje social, bodas, comuniones, fiestas, retratos naturales... C/ San José, 40 Ibi. **www.ejfuster.com Tel. 96 555 20 70 - 630 262 583**

Lledó.- Reportaje social, estudio fotográfico, fotografía industrial. C/ Convento, 14 Castalla. **Tel. 96 556 08 50**

Verdú.- Estudi Fotogràfic. Av. de la Paz, 17 Onil. **Tel. 96 655 76 77**

Gómez Fotografía.- Fotógrafo. C/ Ravalet, 47 Ibi. **Tel. 96 655 27 90 - 629 374 576**

Manolo Fotógrafo.- Fotografía creativa. Manuel Iváñez. Tibí, 6 Ibi. **Tel. 96 655 07 16**

Raúl Fuster Fuster.- Estudi Fotogràfic. Azorín, 2 Castalla. **Tel. 96 656 05 99**

Funeraria

Funeraria Moya.- Cádiz, 7 Ibi **Tel. 96 655 23 37**

Gasolineras

Majo's Gasoleos.- Carburante de calidad al mejor precio de la comarca, túnel de lavado, tienda, souvenirs y aspiradores. Ctra. Ibi-Villena, 3, Ibi (antigua cooperativa). **Tel. 96 555 36 74.**

Gimnasios

EnerGym.- Gimnasia de mantenimiento, karate infantil y adultos, aerobio, fitness, spinning, yoga, pilates, etc... Jove-llanos, 1 Ibi. **96 655 12 60**

Hoteles

Hotel del Juguete.- C/ L'Escoleta, 4 Ibi. **www.hotel-deljuguete.com Tel. 96 555 29 45**

Inmobiliarias

Guillem Agencia Inmobiliaria.- Ibi. **Tel. 688 983 366.**

Inmobiliaria Rojas.- Precios irresistibles. Av. Juan Carlos I, 63 Ibi. **Tel. 616 015 392** www.inmobiliariarojas.es

Interworld.- Consultoría Grupo Interworld. Ibi. **Tel. 965 088 902.**

Internet

Escape Network.- Desarrollamos proyectos de internet personalizados para empresas. www.grupoescape.com **Tel. 96 555 37 56**

Marucom.- Internet rural. Casas, casas de campo, pymes. Soluciones económicas, rápidas y eficientes. C/ Alcalde Juan Rico, 7 Castalla. **Tel. 96 556 21 46 - 639 124 519**

Totable.- Televisión + Internet Banda Ancha. Tarifa plana 24 h. Av. Juan Carlos I, 23 Ibi. **Tel. 96 555 46 62**

Joyerías

Estilor Joyeros.- Taller de reparación y fabricación propia. Avda. de la Paz, 20 Ibi. **96 655 24 49.** Sta. Rosa, 6 Alcoy. **96 652 13 04.** Carrefour (Petrel). **96 537 75 02**

Javi's Joyeros.- Pablo Sorozábal, 10 Ibi. **Tel. 96 655 20 18**

Libros-Papel

Avenida.- Librería-papelería. C/ Pared del Real, 6 Onil. **Tel. 96 556 47 40**

Papelería librería Miralles.- C/ San José, 1. Ibi **Tel. 96 555 22 77**

Plumier.- Librería, papelería. Constitución, 6 AC, Ibi. **Tel. 96 555 05 16**

Limpieza

Limpiezas Garvi.- Limpieza de alcantarillado, tuberías, fosas sépticas. Naves industriales. C/Cuenca, 32 Ibi. **Tel. 96 655 17 27**

Mármoles

Ibimármol S.L.- 'En Ibi, desde 1973 dando forma a su imaginación en trabajos de piedras, mármoles, granitos y silestone'. Av. Valencia, 35 Ibi. **Tel. 96 555 16 29**

Mármoles Maignó S.L.- Todo tipo de trabajos en mármoles, granitos y silestone totalmente montados. Castalla. **Tel. 96 556 12 86**

Mail: ei@maignom.com

Moda

Dardo.- Moda Hombre. En Onil, C/Biar, 12 **96 556 51 20.** En Castalla, C/Rey Don Jaime, 15 **96 656 04 32.** En Ibi, C/2 de Mayo, 3 **96 655 28 73**

Motor

Cerdá Motors.- Concesionario multimarca. Taller equipado con maquinaria de última generación. Tu taller de confianza. C/ La Colonia, 5 Castalla. **Tel. 96 654 30 48**

HSC Motor Center.- Tu especialista en neumáticos y mecánica rápida. Av. de la Provincia, 74 Ibi. **Tel. 966 840 454 - 691 734 986**

Ibimotor-Wagen.-

Especializados en mecánica en general, chapa y pintura. Av. de la Provincia, 84 Ibi. **Tel. 96 555 35 07 - 626 999 789**

Talleres Gis-Ver.- Venta de vehículos nuevos y de ocasión, mecánica y electricidad, chapa y pintura, neumáticos, seguros y alquiler de coches. Av. de la Provincia, 7 Ibi. **Tel. 96 555 02 65 - 96 555 00 26**

Xirau.- Mecánica, neumáticos, chapa, pintura, vehículos de ocasión y seguros. C/ León, 3, nave 2 Ibi. **Tel. 96 555 34 17**

Muebles

Duet.- Cocinas, armarios, vestidores, panelaciones, puertas, portones, tarima, parquet, baños, reformas, interiorismo, diseños 3D. www.duetsoluciones.es C/Lepanto, 13 Castalla. **Tel. 96 556 10 06.**

Ideas Mobiliario.- Instalaciones, amueblamientos integrales. Miguel de Cervantes, 17 Ibi. **Tel. 96 655 35 56**

Muebles Sandra.- Visitenos y aproveche nuestras ofertas. Av. Juan Carlos I, 35 Ibi. **Tel. 966 381 373**

Ópticas

Ibi Óptics.- Óptico optometrista, audiología, contactología. Plaça Miguel Servet, 4 Ibi. **Tel. 96 655 36 90**

Pizzerías

Pizzería Pasta Manía.- Rte. Brasería. Servicio a domicilio. Avda. Juan Carlos I, 97. Ibi. **Tel. 96 555 40 83**

Promotores

Construcciones Viro.- Promueve viviendas con garage, trastero y local con parque infantil privado, (EEE 'B'), Ramon y Cajal, 2, Ibi. **Tel. 96 555 02 71**

Publicidad

DAOS Publicitat, S.L.- Artículos de publicidad, ropa laboral y de seguridad. Castalla. **Tel. 966 560 231**

Seguridad

Intruder Alarm Systems.- Instalación y mantenimiento. Sistema de Alarma. D.G.P. Nº 3963. P. I. l'Alfaç III C/ Zamarra, 11 Ibi. **Tel. 966 555 086.**

Seguros

Josep Asegurances.- 'Por lo que más quiera, asegúrese'. C/ Alfonso VI, 2 AC Ibi. **Tel. 96 555 48 42**

Ocaso.- Avda. Juan Carlos I, 59 Ibi. **Tel. 96 555 28 90**

Tanatorios

Tanatorio Moya.- Cádiz, 7 Ibi. **Tel. 96 655 23 37**

Televisión

Intercomarcal Televisión.- Pza. Casinos, 18 Castalla. **Tel. 96 656 10 89 Fax: 96 556 15 92**

Movitel.- Televisión por cable. C/ Fermín Bernabeu, 3 Castalla. **Tel. 96 656 06 07 Fax: 96 556 12 76**

Tintorerías

Tintorería Domingo.- Lavandería, limpieza en seco. Profesionales en toda clase de pieles, alfombras, mantas, edredones. Murillo, 19 Ibi **Tel. 96 655 05 41**

Tintorería Rosa.- Limpiezas en seco. Mantas edredones y alfombras. Especialistas en pieles. Servicio a domicilio. Avda. de la Paz, 4 Ibi. **Tel. 96 555 22 73**

Transportes

Ibitrans.- Servicio Nacional e Internacional de Transportes. Cuenca, 11 Ibi **Tel. 96 555 13 01 Fax: 96 655 01 69**

Viajes

Estera Travel.- Hoteles, vuelos, vacaciones... Tus reservas en un click: www.esteratravel.es. El Salvador, 19 Ibi. **Tel. 965 554 570**

Ibiviages.- Somos especialistas en cruceros. Consulta nuestras ofertas con las mejores compañías. Av. de la Paz, 18 Ibi. **Tel. 96 655 41 42**

Zapaterías

Calzados Cristi.- Con toda la moda de la temporada. Av. Juan Carlos I, 49 y C/ Jijona, 3 Ibi. **Tel. 96 555 08 35**



Plaza de la Foia, 5, Ibi • Tel. 661 821 067 • lermitadoria@gmail.com



también en la web

Anuncios gratuitos*

www.escaparatедigital.com

INMUEBLES

Inmobiliaria La Foia necesita viviendas en venta y alquiler para atender demandas de clientes. Tel. 96 655 27 05.



Interworld: REF - 509 Se vende piso seminuevo en glorieta de España, 3Hab, 2 baños, patio, cocina con galería balcón al exterior con cochera tabicada, 95.000€ Tel. 965 088 902.

Interworld: REF-231 Se alquila bungalow independiente en Castalla Internacional: 3 hab con armarios empotrados, salón con chimenea, terraza cubierta y jardín con barbacoa y trastero. 450€ 96508890

Interworld: REF -537 Se vende piso reformado con ascensor en ibi: 90m2, 3 dormitorios, 2 baños, cocina con galería, 20m2 de salón, céntrico y luminosoà OPORTUNIDAD 79.000€ Tel. 965 088 902.

Interworld: REF -312 Se vende casa de dos plantas 180m2 en muy buen estado, 5 dormitorios, salita y comedor, baño y cocina reformado con patio y terraza.à 60.000. Tel. 965 088 902.

Interworld: REF -131 Se vende piso amplio 140m2 con ascensor en ibi, céntrico, con 4 hab. exterior, 2 baños, cocina con galería, 2 balcones, muy luminoso.à 48.000€ Tel. 965 088 902.

Interworld: REF - 523 Se vende en paraje natural de catí castalla, casa de campo de 3 hab, un baño, comedor con chimenea, cocina, piscina y local de 80m2 con terreno de 10.000, agua y luz à 69.000€ Tel. 965 088 902.



Inmobiliaria Rojas: Ibi, Piso Obra nueva, 95 metros, 3 dormitorios, comedor, cocina, galería, 2 baños, incluye garaje, 105.000€ Tel. 616 015 392

Inmobiliaria Rojas: Ibi, Local de 80 metros con altílo, dispone de baño y aseo, Calle Salvador, 60.000€ Tel. 616 015 392.

Inmobiliaria Rojas: Ibi, Piso 80 metros, 3 dormitorios, comedor, cocina con galería, baño, 3º sin ascensor, Fray Luis de Leon, reformado, 30.000€. Tel. 616 015 392

Inmobiliaria Rojas: Ibi, dúplex Mercadona, 155 metros, 4 dormitorios, comedor, cocina con galería, 2 baños, garaje y trastero, vistas a fabrica Payà, 153.000€ Tel. 616 015 392



Inmobiliaria Guillem: INFORMA que se necesitan viviendas en alquiler para atender demandas de clientes. Tel. 688 98 33 66.

Inmobiliaria Guillem: Se alquila 2º piso Zona calle Castalla de Ibi Alicante, obra nueva, con ascensor 157m2, 3 habitaciones 2 baños, cocina con galería, balcón, comedor , amueblado, calefacción de gas ciudad, solo 6 vecinos, comunidad incluida. Por solo 445 €uros Y otro Estudio por 250 €uros de una habitación en zona Centro de Ibi. Tel. 688 98 33 66.

Inmobiliaria Guillem: Se vende 2º piso reformado en calle Ravalet de Ibi, de 70 m2, 2 dormitorios, balcón, baño, ventanas de aluminio, trastero. ¡¡¡¡Todo por solo 25.000€!!! Tel. 688 98 33 66.

Inmobiliaria Guillem: Casa de pueblo, dos plantas !!! Gran inversion ¡¡¡VENTA 53,000€ Casa de dos plantas en el barrio de la Dultzura calle camino del cementerio con tres / cuatro habitaciones, armarios, todo amueblado, dispone de terraza, muy soleada, y garaje incluido en el precio.Típica casa de toda la vida a un precio increíble. Tel. 688 98 33 66.

Inmobiliaria Guillem: BAJADA DE PRECIO Se Vende Piso Seminuevo 107m2 en c/ católicos Ibi: 1ª planta con ascensor, 3 habitaciones, 1 baño y 1 aseo, 30m2 de salón comedor con aire acondicionado, patio y galería, balcón al exterior, suelo de tarima, puertas de roble macizo, ventanas climatit, gas natural , el piso se queda amueblado y con electrodomésticos con garaje tabicado incluido en el precio. ANTES 95,000€ - AHORA 90,000€ Tel. 688 98 33 66.

Inmobiliaria Guillem: ALQUILER CON OPCIÓN A COMPRA casa con piscina en San Miguel, 3 habitaciones, salón comedor, 2 baños, 2 aseos, 2 cocinas, 2 terrazas, amueblado y con todos los servicios y electrodomésticos, dispone de Parking cerrado incluido, preciosas vistas a la piscina, jardines, en zona privada, Etc, etc... En barrio San Miguel de Ibi obra nueva. TODO POR SOLO 700 € Tel. 688 98 33 66.

TRASPASO NEGOCIO CERVECERÍA / CAFETERÍA en Ibi zona céntrica, 110 m, cocina equipada, carpintería interior de madera, fachada exterior reformada. En activo, con ganancias demostrables, Extras: agua, aire acondicionado, calefacción, diáfano, luminoso, luz, muebles, salida humos, TV, terraza, programa ERP y TPV. PRECIO NEGOCIABLE. Tel. 637 258 777.

Se alquila bar-cafetería en Ibi. En pleno funcionamiento y con muy buena clientela. Tel. 610 341 828.

Se traspasa cafetería en ibi, excelente ubicación, Frente Mercadona. Buena clientela, en pleno funcionamiento. Tel. 617 639 943.

Se busca piso para compartir o alquilar. Tel. 628 859 639.

Se traspasa bar-cafetería céntrico, en Ibi. Buena clientela demostrable. Tel. 622 260 053.

Busco piso en alquiler en Ibi. Tel. 642 513 106.

Se traspasa en Ibi tienda de puericultura y ropa de niños por no poder atender , en pleno funcionamiento, ubicada en zona comercial, buena clientela, precio muy interesante. Tel. 656 825 456

Se vende plaza de garaje en Castalla, calle Blasco Ibañez, 12. Ubicada en primera planta; fácil aparcamiento. Cabe un vehículo grande y una moto. Precio: 7.500€(negociables). Tel. y whatsapp 653 218 882 (Andrés). andresruisan@gmail.com

Se vende Casa de pueblo, finca cerca de la zona recreativa y terreno de 15.000 m² en el polígono. Tel. 687 761 511.

Oportunidades inmobiliarias precisa viviendas en alquiler para clientes en cartera. Seriedad y profesionalidad. Tel. 687 792 379. Av. Juan Carlos I, 63.

Se traspasa peluquería en Ibi. Con clientela. Tel. 609 959 677.

Se traspasa cafetería-heladería zona céntrica. Tel. 687 044 424.

Se traspasa bar céntrico en Ibi. Con buena clientela y en pleno funcionamiento. Con terraza montada. Tel. 662 914 201.

Cambio piso con 4 habitaciones, 2 aseos, cocina y vestidor, con calefacción y ventanas climatit. Zona avda. de la Paz. Se cambia por piso soleado por zona avda. de la Paz de Onil. Tel. 676 380 408.

Se vende casa de 145 m² en pleno centro de Onil. Tres plantas, trastero y terraza de 42 m². Precio interesante con posibilidad de subrogación de hipoteca. Tel. 651 933 033 - 965 564 735.

Cambio piso en Onil 120 m² zona avda. de la Paz por piso soleado zona avda.de la Paz y alrededores. Tel. 676 380 408.

¡Oferta! Se alquila o vende piso en Ibi, c/ 9 de Octubre. Sin amueblar. 120 m. Tel. 966 930 245.

Vendo parcela en Terol. 850 m². Tel. 966 930 245.

Busco piso de alquiler en Ibi, de 90-100 m. amueblado, por la zona de la Tartana (a ser posible), con plaza de garaje (opcional), para un matrimonio sin hijos ni mascotas. De particular a particular. Tel. 690 749 504.

¡Oferta! Se alquila local en Ibi, c/ 9 de Octubre. 165 m. Tel. 966 930 245.

Señora con piso propio en Ibi, cerca del Parque Giravella, busca mujeres para compartir piso. Tel. 665 809 048.

Se alquila o vende piso en Ibi, c/ Alfonso el Sabio. Nuevo. 90 m. Tel. 966 930 245.

Particular vende Piso en Ibi de 114 m² con magníficas vistas, 4 habitaciones, cocina con despensa, comedor y 2 cuartos de aseo. Precio a convenir. Tel. 630 262 583.

Se vende piso ideal para oficinas o despacho en la céntrica y concurrida calle Manuel Soler (junto a la CAM). 100 m². Interesados llamar al Tel. 647 314 376.

EMPLEO

OFERTAS:

Se necesita ayudante de cocina o cocinera para restaurante en Tibi. Tel. 687 574 056.

Se necesita fontanero con experiencia. Interesados llamar al teléfono 695 479 627.

Cruz Roja Española busca Técnico de Inclusión Social. Localidad: toda la provincia. Jornada completa y/o parcial (según necesidades). Perfil: Diplomatura o grado en el área social. Duración: posibles vacantes, cobertura vacaciones e interinidades. Remitir CV hasta el 3/7/17 a través de www.cruzroja.es apartado 'trabaja con nosotros'.

Empresa de hostelería en Ibi busca personal para trabajo de camarero/a. Interesados enviar curriculum a: bartender.ibense@gmail.com.

Se necesitan operarias para tareas de producción, trabajo todo el año con contrato laboral. Interesadas enviar curriculum vitae a curriculummaxi@gmail.com

Se necesita chica Técnico Sociosanitario con experiencia para el cuidado y atención de una persona los fines de semana. Tel. 610 816 758.

Se necesita experiencia para limpieza y cuidado de niños en Ibi. Con experiencia, profesional. Limpieza al detalle, planchado profesional, cocina. Con vehículo propio. Trabajo a largo plazo. Sin cargas familiares. Se ofrece jornada completa y alta en la S.S. Interesadas enviar CV con foto a: leonor.svalbad@yahoo.es

Se necesita señora para trabajar en Ibi de interna realizando labores domésticas y cuidar ancianos. Tel. 96 552 42 32.

Se necesita camarera, ayudante de cocina para extras y fines de semana. Enviar C.V. al correo: trabajodecocinero28@gmail.com.

DEMANDAS:

Se ofrece señora española, con título de auxiliar de enfermería, para cuidar personas mayores, limpieza y cuidado de niños. Tel. 693 863 650.

Se ofrece señora para cuidar personas mayores, con experiencia. O de ayudante de cocina o fábrica. Disponibilidad inmediata. Tel. 693 508 006.

Señora de Ibi busca trabajo de limpieza, jornada completa o media jornada y para cuidado de ancianos o interna. Tel. 642 737 129 (Olga).

Se ofrece señora responsable para el cuidado de personas mayores, niños o de limpieza. Tel. 643 069 487.

Se ofrece señora para trabajar, cuidado de personas mayores o niños. Tel. 642 404 595.

Señora de Ibi busca trabajo en cualquier ámbito: limpieza, fábrica, montaje, inyección, cuidar personas mayores por horas... Tel. 642 627 540.

Se ofrece chica de 37 años para trabajar en peluquería, con experiencia de trece años, o para trabajar en cualquier sector. Tel. 622 494 690.

Se ofrece mujer para cuidar personas mayores o limpieza. Tel. 642 289 653.

Se ofrece mujer para cuidar personas mayores o limpieza. Tel. 667 017 776.

Busco trabajo de empleada de hogar, cuidar personas mayores. Tel. 616 111 589.

Se ofrece mujer responsable y seria para cuidado de personas mayores y tareas de hogar. Mucha experiencia. Tel. 650 815 710.

Se ofrece mujer de 34 años para limpieza, cuidado de ancianos. También como camarera o cocinera. Con experiencia, responsable, disponibilidad de horario. Para Ibi, Castalla, Onil. Tel. 616 933 437.

Busco trabajo para cuidado de personas mayores o limpieza, con mucha experiencia y con certificado de enfermería en geriatría. Disponibilidad inmediata. Tel. 626 647 279 (Blanca).

Busco trabajo para limpiar pisos o casas o limpieza de escalera o de fábricas, por horas o por mes. Disponibilidad inmediata, mañana o tarde. Tengo 29 años. Tel. 667 487 891.

Señora se ofrece para cuidar a personas mayores, con coche. Jornada completa. Tel. 666 821 173 (Matilde).

Busco trabajo de administrativa contable. Con experiencia. Tel. 644 727 629.

Se ofrece señora para cuidar ancianos, niños y como empleada de hogar. Tel. 615 122 975.

Se ofrece señora de 44 años para cuidar personas mayores, enfermos, discapacitados... Interna o externa, por horas, noche o día, y fin de semana. Con experiencia. Disponibilidad total, vehículo propio. Tel. 651 830 073.

Se ofrece señora responsable y con muchos años de experiencia para el cuidado de personas mayores. Interna o por horas. Disonibilidad inmediata. Tel. 642 740 920.

Se ofrece chica para cuidado de personas mayores. Responsable y con experiencia. Por el día, noche o interna. Disponibilidad inmediata. Tel. 642 910 681.

Se ofrece señora española, con 53 años, para limpieza y cuidado de niños y ancianos. Tel. 696 238 728.

Señora boliviana busca trabajo para cuidar personas mayores. Jornada completa o interna. Tel. 643 365 747.

Chica, de 16 años busca trabajo de camarera o ayudante de cocina. Con experiencia. Para los fines de semana, en Ibi, Onil y Castalla. Tel. 611 095 751.

Chico de 27 años, busco trabajo con disponibilidad absoluta de horarios. Soy oficial albañil, pero trabajaría en cualquier sector. Tel. 616 933 437.

Tengo 45 años, busco trabajo pra cuidar personas mayores, con experiencia, de interna o externa. Tel. 633 650 480 (Lety).

Chico busca trabajo de repartidor comercial o ayudante en fábrica. Tel. 644 741 734.

Se ofrece chica con experiencia en el cuidado de personas mayores y niños. También para limpieza hogar y tareas domésticas. Sería. Tel. 644 413 717.

Se ofrece persona para recoger aceitunas y para jardinería en general, con conocimientos de poda de toda clase de árboles. Tel. 652 254 095.

Señora busca trabajo para cuidar personas mayores. Interna, externa o por horas. También para limpieza o fábrica. Tel. 696 616 898.

Chico de Ibi de 33 años, responsable, busca

***Todos los anuncios de compra-venta entre particulares son gratuitos excepto Sección Inmobiliaria y Motor: 10 €(20 palabras)**

Envía este cupón a: **ESCAPARATE, Av. Juan Carlos I, 63, entlo. IBI** o por correo electrónico a: **escapate@escaparatедigital.com**

ANUNCIOS GRATUITOS — CLASIFICADOS

Nombre
Tel.
Texto
.....
.....

empleo en cualquier sector, con amplia experiencia en máquinas de inyección de plástico y disponibilidad de hacer turnos, horas sueltas y fines de semana. Tel. 615 795 950 (Jorge).

Se ofrece chica para limpieza de casas, o cualquier fábrica. Con experiencia. Tel. 637 554 216.

Señora se ofrece para cuidar personas mayores, interna o externa, o por horas. También limpieza. Tel. 602 123 023.

Se ofrece chica para cuidado de personas mayores o niños y limpieza de casas. Tel. 666 919 986.

Se ofrece señora, interna preferiblemente, para cuidar personas mayores u otras tareas. Con referencias. Tel. 658 247 002.

Se ofrece señora para cuidar niños por las tardes. En Ibi. Tel. 610 050 656.

Se ofrece mujer española para cuidado de personas mayores o tareas del hogar. Tel. 630 863 369.

Se ofrece señora para cuidado de personas mayores, incluso con alzheimer. Interna u horario a convenir. Tel. 646 102 080.

Busco trabajo de limpieza en casas o bien montaje en fábricas. Tel. 642 379 949.

Si necesitas servicio de canguro, limpieza de hogar o acompañante y cuidado de personas mayores, soy lo que buscas. Soy una chica joven con ganas de trabajar. Soy responsable, muy simpática y amable y con un buen sentido de la puntualidad. Si necesitas alguno de estos servicios ponte en contacto conmigo. Tel. 684 248 569.

MOTOR

Vendo Moto Gilera Nexus 125cc con 21.000 km, recién revisada con cambio de rodillos nuevos, ruedas y aceite, ideal para circular en ciudad, precio 1.300€negociables, del año 2009, muy bien cuidada y siempre duerme en cochera. Tel. 676 896 611.

Busco coche barato con ITV pasada, para trabajar o bien compartiría gastos con alguier para ir al trabajo. Tel. 658 367 317.

Compraría Citroen Xsara Picasso de 2ª mano. Tel. 678 447 428.

CONTACTOS

Mujer guapa busca hombre entre 45 y 50 años sin tatuajes.Para disfrutar el resto de la vida. Mail con foto a biancamarks1000@gmail.com.

Intento encontrar personas para formar un grupo de hombres y mujeres de 45 a 55 años para salir, conocerse y pasar buenos momentos. Lo que importa es estar a gusto y disfrutar de buena compañía. Estoy segura de que hay muchas personas solas deseando conocer nuevos amigos. Os espero, formemos un bonito grupo. Tel. 654 748 493.

Soy un hombre viudo bastante mayor, por lo que necesito una mujer que no se fije en los años, la quiero para hacerme compañía y convivir con ella, si es buena, limpia y cariñosa; y que sea de fiar, y cuando yo falte se quedará en una posición que se alegrará toda su vida. Estoy en buena posición. Tel. 646 321 860.

Hombre de 45 años busca pareja de 45 años para relación estable. Tel. 687 638 795.

Señora de 63 años busco amigas para salir por el pueblo para tomarnos algo y conocernos. Tel. 631 301 671 - 627 014 038.

Manuel. Busco chico de 18 a 40 años para relación. Tel. 634 709 063.

Chico de 38 años busca chica para amistad o lo que surja. Serio y responsable. Tel. 643 353 885.

Se busca amiga para ir a *Limousine* de Alicante para bailar. Tel. 606 317 868.

Se necesita coche para bajar a Alicante los domingos por la tarde. Se compartirían gastos. Preferible señoras. anastasiasanchez@hotmail.com. Tel. 676 169 732.

Señora de 67 años desea conocer caballero viudo de 69 a 72 años, culto, cariñoso y simpático. Si

existes, mi móvil es 630 329 902.

Señor de 58 años de Biar, libre, busca mujer, de hasta 58 años, para relación seria. Tel. 654 849 328 (Daniel).

Busco señora para compartir los buenos y malos momentos de la vida. Soy viudo, de 67 años, educado y sincero. Tel. 634 07 86 93.

Señor de Castalla busca señora que sea buena persona y limpia. Entre 72 y 80 años. Tel. 646 321 860.

En Castalla, hombre de 50 años, muy atractivo, educado y sincero, busca mujer entre 40-45 años, similar. Para amistad o relación. Tel. 606 514 934.

VARIOS

Vendo máquina de coser Sigma 520, por 50€ Tel. 693 863 650.

Se vende vitrina para cremas de helado de 7 cubetas y congelador. Precio: 300€, negociable. Tel. 630 643 710.

Alisados Aranda, ¿cansado del gotelé?, alisado de paredes para pintado en liso, más de 30 años de experiencia. Tel. 645 015 199.

Clases de apoyo Primaria, Secundaria, pruebas de acceso, atención a padres... Grupo de educadores, con experiencia. Tel. 642 658 380.

Si tienes problemas con tu hijo en edad infantil o adolescente, te ayudamos. Titulado con experiencia. Tel. 642 658 380.

Compro tebeos antiguos de los años 1940-1965. Tel. 722 341 776.

Ofrezco vivienda sin coste alguno para persona o familia. Solo por ayudar a dos personas mayores. Con carne de conducir, no necesario que tenga coche. Tel. 651 800 479.

Hago masaje corporal a domicilio y leo las cartas españolas. Tel. 667 017 776.

Busco hormigonera pequeña, 220v. También compraría **motosierra**. Que estén en buen estado y bien de precio. Tel. 618 085 934.

Vendo cafetera de cápsulas seminueva, utilizada solo una vez. Por 56€ Tel. 620 509 378.

Vendo mesa de centro color madera clara. Precio a convenir. Tel. 620 576 985.

Vendo tres secadores de pie, a 50€cada uno; y cinco espejos (medidas: 238x76, 236x90, 147x100, 125x79 y 84x70 cms.), a 50€cada uno. Tel. 669 149 556.

Cuidaría casa de campo con pozo de agua y luz con poco terreno cerca de Ibi. Para cultivar y hacer mantenimiento. Tel. 660 141 885.

Vendo traje comparsa Piratas de Ibi de niño para 1-3 años con capa y bolso a juego, todo por 120 € Zapatos piratas talla 20 por 25 € Zapatos piratas adulto talla 41 por 40 € Botas mozarabes de niño talla 20 por 30 € Tel. 650 655 743.

Vendo secadora de 6 kg. de condensación, marca Zanussi ZTE220. Y se regala freidora Tefal. Tel. 689 184 814.

Vendo puerta de garaje oscilobatiente seminueva, las medidas son 2'5 m. de alto y 2'82 m. de ancho. Se vendería con el motor de la puerta incluido. Precio: 300€negociables. Tel. 661 623 442.

Vendo cinta andadora nueva (sólo se ha puesto en marcha para su prueba), con control de mandos. 250€ Tel. 600 851 949.

Escaparate... desde 1993

Sumario				
5... Posibles modificaciones de las ordenanzas	5 Correo de Bi realiza más de 70.000 entregas en 4 días	7 XXV Aniversario de Cruz Roja Juventud de Albufera	12 Ciudad: "El periodista no es responsable de la corrupción"	15 El Campeonato de Catalunya de Fútbol en Castalla

ESCAPARATE

Publicación independiente de la Montaña

Publicación: 1993-2018
Distribución: 1993-2018
Precio: 2,00 euros

Triunfo del PP en Castalla, Onil y Biar y EU tiene la llave del Ayuntamiento de Ibi

El PSOE no logra mayoría absoluta en Ibi, aunque sigue siendo la opción más votada



Una participante del evento en total confianza



La sede de Ibi de los grupos políticos en el momento de la reunión

Una de las primeras decisiones por tomar de los concejales locales celebrada el 20 de mayo, cuando el PP se presentó en el ayuntamiento de Ibi la primera vez que se celebró una sesión pública de la corporación municipal. Los concejales, según han informado, con el apoyo de los ciudadanos, se han comprometido a trabajar en el desarrollo de la ciudad y a la mejora de la calidad de vida de los ibitanos. El PP se ha comprometido a trabajar en el desarrollo de la ciudad y a la mejora de la calidad de vida de los ibitanos. El PP se ha comprometido a trabajar en el desarrollo de la ciudad y a la mejora de la calidad de vida de los ibitanos.

En Ibi y Onil, el PP se presentó con una mayoría absoluta y, en Biar, el PP se presentó con una mayoría absoluta. En Ibi, el PP se presentó con una mayoría absoluta y, en Biar, el PP se presentó con una mayoría absoluta. En Ibi, el PP se presentó con una mayoría absoluta y, en Biar, el PP se presentó con una mayoría absoluta.

Para que a usted no le tomen más el pelo.
PUBLICIDAD EN CONTRAPOSTA

IBITEL MASTER
La mejor compra
Tel: 965 20 38 47

Acondicionador SPLIT
- Compresor rotatorio silencioso 2200 frig/hora - Deshumidificador Programador 24 horas - Termostato ultra sensibilidad

P.V.P. 158.900*

IBITEL CON LAS MEJORES OFERTAS

Video-Club Ibitel, los mejores precios

GOMEZ COIG

TODO a 100 La tienda más grande de Ibi

Por su primera compra le obsequiamos con un magnífico regalo

Visítenos y se Sorprenderá

APERTURA 1 DE JUNIO

Estamos en: C/ Alameda, 51 contra la ONCE
Tel: 965 21 02 - 084

Vive la aventura
Fin de semana en Port Aventura

Menor 11.500 plus
Adultos 11.500 plus

...también en el Lejano Oeste

Hippo

Viajar es un placer, y con Hippo Viajes, tan la seguridad.

INTOCOS - Tel: 965 06 67 - El Salado, 3 - 08