

Es siempre deseable ver el borde
del precipicio antes de caer en él.
Gritar después es muy fácil.

Isaac Asimov

ESCAPARATE

1,30 euros

www.escaparedigital.com

Castalla y Onil congelan por un año los impuestos y tasas municipales

En el caso de Onil, el alcantarillado y la basura han subido el IPC para adecuarse a las tarifas de las empresas subcontratadas

PAGINAS 15 Y 17

<p>■ IBI</p> <p>La III Feria de Santa Cecilia se celebra este fin de semana y amplía su recorrido</p> <p>6</p>	<p>■ CASTALLA</p> <p>El Ayuntamiento pide la opinión de los vecinos acerca de la planta de hormigón</p> <p>17</p>	<p>■ Ibi en el record pag. 10</p> <p>Con la undécima entrega, las láminas de la calle San Francisco y la Mitja Volta</p>
<p>■ IBI</p> <p>Numerosos actos culturales conmemoran el centenario del poeta Pla y Beltrán</p> <p>10-11</p>	<p>■ ONIL</p> <p>Alrededor de 150 personas se manifiestan en contra de la EpC en inglés</p> <p>15</p>	<p>■ TIBI</p> <p>La Conselleria obliga a clausurar el vertedero de escombros</p> <p>18</p>
<p>■ DEPORTES</p> <p>Cientos de jóvenes participan en Ibi en el primer Encuentro de Deporte Adaptado</p> <p>20</p>	<p>■ BIAR</p> <p>Reconocimiento municipal a los cuatro comercios con el Sello de Calidad</p> <p>19</p>	<p>■ ESCÁPATE</p> <p>El Grup de Danses d'Ibi conmemora el octavo centenario del nacimiento de Jaume I</p> <p>26</p>



Otoño, tiempo de setas. Fueron muchas las especies de hongos que se encontraron este fin de semana en los alrededores de la Finca Torretes-Font Roja durante la excursión que organizó el Museo de la Biodiversidad dentro de las III Jornadas Micológicas de Ibi. Unas 200 personas se desplazaron hasta este paraje para recolectar setas, aprender a diferenciarlas y saber cuáles son aptas para el consumo.

PAGINA 13

Tour de Monólogos

Domingo 23 de noviembre a las 14:00 h.

Propuesta anticrisis: 2 x 1

Juan y Punto - Ramón Guamá

Menú: Fondo Aceite y Pan de Manteca, Tablas de Patés variados con Tostas y Mermeladas Agrícolas, Tablas de Ibéricos con Quesos, Albóndigas Caseras, Rabas de Sepia y Croquetas de Jamón, Ventresca de Atún con Pimientos de Piquillo, Plato individual de Carrillada de Cerdo Ibérico con Patatas, Postre: Tarta de Leche Merengada, Café, Bebidas: Vinto, Refrescos, Cerveza y Agua.

Comida + Espectáculo: 40 €

C/ Castalla, 6 Ibi Tel. 650 500 741

Plazas limitadas

Amoros

SONY

Modelo KDL-40S4000

Pantalla LCD (60/60/40")

Full HD 1080p

3 HDMI

1000 Horas

Contraste 30.000:1

1.199€

FINANCIACION SIN INTERESES

24 MESES

49,96€

www.radiamoros.com

Constitución, 17 • Tel. 96 555 12 81 • IBI

La pregunta

LA OPINION DE NUESTROS INTERNAUTAS

¿Qué le parece el resultado de las elecciones en EE.UU?

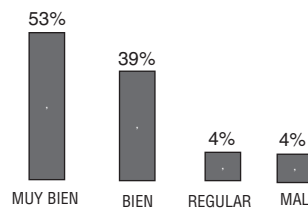

Si quieres participar en esta sección puedes hacerlo a través de nuestra web

www.escaparedigital.com

NOVIEMBRE

L	M	M	J	V	S	D
					1	2
3	4	5	6	7	8	9
10	11	12	13	14	15	16
17	18	19	20	21	22	23
24	25	26	27	28	29	30



Crec. 6



Llena 13



Meng. 19



Nueva 27

PASÓ EN

1908-2008

CENTENARIO DEL NACIMIENTO DE POETA IBENSE PASCUAL PLA Y BELTRÁN

Pascual Pla y Beltrán editará en Alcoi su primer libro de poemas La Cruz de los Crisantemos, editada en 1929 gracias al patrocinio de la empresa donde ha trabajado como hilador mecánico, Bambú.

En 1930, ya en Valencia, publica Huso de Eternidad.

A partir de ahora su poesía cambiará de rumbo girando hacia la poesía revolucionaria, iniciando este periodo con la obra Narja.

Archivo Municipal de Ibi.

¿Prefiere las películas dobladas o en versión original subtitulada?



Iván Verdú,
camarero

"Los letreros roban mucha información"

"Prefiero las películas dobladas; si hay subtítulos termino siempre cansándome de leer y perdiéndome la trama a causa del aburrimiento. Además, en los letreros ponen menos de la mitad de las cosas que realmente dicen los personajes, y muchas veces con faltas de ortografía. Para ver cine en versión original hay que saber idiomas".



Jorge Ridaura,
fontanero

"Prefiero las películas dobladas"

"Me gustan más las películas que están dobladas al español; además es lo que siempre veo. Porque si no tienes que estar pendiente de las frases y te puedes perder imágenes. No tengo mucha curiosidad por saber la voz que tienen algunos actores porque a veces te desilusionan".



Silvia Marín,
estudiante

"He visto alguna en casa"

"Prefiero ver las películas en español, es mucho más cómodo. En alguna ocasión he visto alguna con subtítulos, en casa, pero porque me lo han mandado en la escuela para hacer un trabajo. Pero por placer, me decanto más por las películas que están dobladas al castellano".



Pepi Fernández,
limpiadora

"No tengo tiempo para ver películas"

"Veo pocas películas, no tengo tiempo para ir al cine y tampoco en casa pero de normal cuando puedo, prefiero más las películas dobladas. Me resulta más cómodo porque no tengo que estar leyendo los subtítulos. Alguna he visto original en el cine, pero pocas".

Así lo veo yo

¡Leña al mono!

Por Juan J. Fernández Cano



Independientemente de a qué cuerda pertenezcan, los políticos no se enteran de que se aproxima una tormenta hasta que los primeros granizos comienzan a caer sobre las cabezas de los ciudadanos, digo de los ciudadanos porque las cabezas que alternativamente nos gobiernan, cuando el chaparrón está encima ya han procurado guarecerse bajo sólidos paraguas.

No hace falta trasladar nuestra memoria a la época de los Reyes Godos para confirmar lo que digo, basta con situarnos en la última primavera vivida y recordar que nuestro Gobierno Central (o de la Nación, como han dado en llamarlo últimamente) negaba a pies juntillas que en España existiera ni tan siquiera la posibilidad de estrechuras económicas, el término crisis les sonaba casi a blasfemia. Han bastado solo unos meses, para que los truenos nos retumben encima del tejado y el olor amargo de la escasez comience a entrarnos por las ventanas. En España se vislumbra un panorama, que solo permite el optimismo a los desinformados o a los ingenuos; nuestro gobierno, al igual que otros muchos, ha tenido que cargar el carro de millones para ofrecérselo a los bancos, a sabiendas de que, ni siquiera este enorme sacrificio nos va a salvar del chaparrón. La falta de previsión ha quedado holgadamente demostrada.

Paradójicamente (lo digo por la diferencia de ideología) en nuestro pueblo, Ibi, se han seguido casi las mismas pautas en el comportamiento del gobierno municipal, en lo que se refiere a

estar preparados para amortiguar el frenazo económico que ya se veía inevitable. Se han emprendido obras de gran envergadura, tantas, que no las puedo citar aquí porque me faltaría espacio, y digo se han emprendido, porque no sabemos cuándo se terminarán ni cómo, ya que el Gobierno de Valencia anda con las ubres más enjutas que ojo de tuerto. Dicen las malas lenguas que nuestra comunidad va a la cabeza entre las más endeudadas de España ¡toma austeridad!

Por otra parte, el sustancioso canal de dinero que nutría las arcas municipales ibenses, fruto del urbanismo salvaje, se ha quedado más seco que las ubres que mencionábamos antes, pero a nuestro ayuntamiento, haciendo gala de su acreditada sagacidad, no se le ha ocurrido mejor idea que la de dar unas vueltas de tuerca más a los ya altos impuestos y servicios municipales ¡leña al mono! Entre ellos, llama la atención la tasa de la basura, que según declaraciones del grupo socialista, subió a principios del año en curso un 20% y si la Divina Providencia no lo remedia, al entrar el 2009 le meterán otro 15%: para que se enteren los afortunados que no hayan pasado todavía al paro, de lo que son subidas "como Dios manda"; y eso que los contenedores de basura, lejos de aumentar su peso y volumen, lo que hacen es disminuirlo, porque, lamentablemente, cada noche son más los pobres desahuciados de la fortuna que los aligeran.

En clave de humor



Cartas de los lectores

Los escritos dirigidos a esta sección deben llegar mecanografiados con un máximo de 350 palabras. En caso contrario, ESCAPARATE se reserva el derecho a publicarlos, resumirlos o extraerlos. Los escritos aparecerán publicados con la firma del autor, nunca con seudónimo, quien debe hacer constar su nombre y apellidos, domicilio, teléfono y D.N.I. Los escritos pueden enviarse por correo o por fax al número 96 555 35 51. E-mail: cartas@escaparedigital.com

Por qué se veta a un Juez de Paz

Carta a la Sra. Alcadesa de Onil:
Sra. Alcadesa:

El motivo del presente comunicado es mostrarle a Vd. y a todo el Grupo Municipal del P.P. que Vd. preside, mi más profundo malestar por la decisión tomada en el Pleno extraordinario celebrado el pasado día diez de noviembre en el que, en el punto 2º, se trató y se tomó la decisión con los votos de su grupo, de la sustitución del Juez de Paz titular de Onil.

Vds. son libres de votar lo que les parezca, faltaría más, pero creo que antes deberían de sopesar sus decisiones, aunque por lo visto esta decisión ya hace más de un mes que la tenían tomada, sabiendo que mi intención era aprovechando la experiencia de cuatro años, seguir al menos cuatro años más.

Es la primera vez en la historia de nuestro pueblo en treinta y tres años de democracia que, por motivos POLÍTICOS, se aparta a un juez de Paz de su cargo, puesto que ha venido desempeñando con eficacia, ilusión, colaboración y efectividad, al punto de ser reconocido por estamentos superiores como uno de los Juzgados de Paz que mejor estaba funcionando.

Como indico, es la primera vez que por motivos POLÍTICOS, si no es así ya me dirán por qué, se le veta del cargo a una persona que ha venido desempeñándolo durante cuatro años y ahora a la hora de la renovación,... lo sienten mucho, pero para Vds. no soy la persona adecuada... sin valorar lo más mínimo su gestión y sin darle explicación alguna.

Comprendería que por poca eficacia o mala gestión se produjera el cese, pero es

sabido que el motivo es que según Vds. no soy de su CUERDA política, me parece de una bajeza digna de tiempos pasados y que parece que algunos no les interesa ni quieren olvidar.

Creo que deberían de repasar la historia de este Juzgado de Paz, haciendo solo un poco de memoria, me parece es muy reciente, precisamente ostentando la alcaldía el Grupo Socialista y además estando yo como alcalde, se ratificó en el puesto por segunda vez a la persona que en aquel momento ostentaba el cargo y al cese voluntario de éste y estando el mismo grupo político en el ayuntamiento fueron designados para ocupar este puesto Sres. a los que no hace falta mencionar por ser de todos conocidos y con una demostrada integridad, sin tener en cuenta sus ideas y valorando únicamente sus cualidades como personas.

Por todo ello y conociendo a la persona elegida y votada por su Grupo Municipal para desempeñar el cargo, ésta tiene todo mi respeto y consideración ya que la considero una gran persona y digna de ocupar el puesto, pero les recuerdo, aunque Vds. ya

Editorial

Medidas ante la crisis

La actual crisis económica está obligando a las administraciones locales a tomar cartas en el asunto y empezar a tomar medidas que recorten los gastos, no solamente los que ellas soportan sino también a los que deben hacer frente los ciudadanos.

En este sentido, los ayuntamientos de Onil y de Castalla han decidido esta semana congelar la mayoría de los impuestos, excepto aquellos que están sujetos a contrato a los que sólo se les ha aplicado el IPC, en el caso la localidad colivenca.

También han anunciado, como en el caso de Ibi, que se reducen los gastos de celebraciones y vinos de honor y la primera prueba evidente podrá comprobarse este fin de semana en el Mercadillo Medieval, del que se ha reducido en un 50 por ciento el presupuesto respecto al pasado año, según indicó el concejal responsable.

Si las previsiones de empeoramiento se cumplen en 2009, habrá que dejar los buenos gestos a un lado y empezar a tomar medidas en serio. Si las listas de paro siguen creciendo, no bastará, a lo mejor, con congelar tasas e impuestos sino que será necesario ayudar a las familias con rebajas, bonificaciones o subvenciones.

Los ayuntamientos de la comarca están estos meses confeccionando los presupuestos municipales para el año próximo y estaría bien que tuvieran la previsión suficiente para hacer frente a la mala época que viene. La confianza que deben transmitir a los ciudadanos es fundamental para salir adelante y con las intenciones posiblemente no será suficiente. Deberán dar ejemplo de que no está el tiempo para gastos inútiles y superfluos.

La Foto



Cena de la Asociación Vendedores de Prensa de L'Alcoià

Los propietarios de los comercios ibenses Estanco Dulzura, TodoPrensa y el quiosco-librería del Mercado Central asistieron el sábado día 8 a la cena anual que realiza la Asociación de Vendedores de Prensa de Alcoy y Comarca. Aunque no aparecen en esta fotografía, también hubo una representación de Papelería El Salvador de Ibi, Papelería Avenida de Onil y el quiosco de Matías Esteve de Castalla.

lo sabrán, que la misma ha formado parte en dos ocasiones en las listas Municipales del PP local; pero no con ella, sino con Vd. y con su Grupo Político me siento defraudado y molesto por esta decisión a todas luces POLITICA, sin pensar si las personas son eficaces o no, solamente se les aparta por no ser según Vds. afines a sus ideas políticas. Lo cual demuestra que se diga lo que se diga, para Vds. siguen existiendo las DOS ESPAÑAS.

Era mi intención después de conocer todo lo sabido, retirar mi solicitud para seguir en el cargo, pero decidí mantenerla y conocer los resultados del Pleno que Vd. preside, y que en el mismo argumentaran su decisión, aunque como ésta hace tiempo que está tomada pocas aclaraciones caben. Eso sí, una vez abierto el plazo de presenta-

ción sí que lo hicieron bien, involucrando a otras personas -eso sí, afines a Vds.- para que presentaran la solicitud cuando su decisión ya estaba tomada de antemano.

El motivo de este comunicado es dar a conocer a todo el pueblo de Onil las causas de mi cese ya que son muchas las personas que no comprenden que por motivos políticos se me aparte del cargo, pero la verdad es esta.

Por ello me siento dolido, no era mi intención perpetuarme en el cargo, pero me siento molesto por la actitud tomada por en Grupo Municipal del PP, por ello creo que debo de defender mis motivos ante cualquier organismo oficial, medios de comunicación y sobre todo con el pueblo de Onil.

Vicente Juan Sanchis

El PP no tiene ningún plan para el Casco Antiguo de Castalla

Afirma nuestro alcalde que tiene un plan integral para el casco antiguo ¿dónde está ese plan? La Primera teniente de Alcalde, Sabina Santonja, declara en ESCAPARATE: "La intención del equipo de gobierno es seguir en la línea de expropiar y demoler manzanas deterioradas en el casco antiguo".

Por tanto el plan integral que el PP tiene para el casco antiguo es clarísimo: NINGUNA ayuda económica para la rehabilitación y saneamiento de viviendas, NINGUNA inversión pública para adecuar viales o zonas de ocio.

El maravilloso plan integral del PP para el casco antiguo de Castalla es continuar

con la política iniciada por el anterior alcalde, dejando que las casas se vayan deteriorando con el paso del tiempo y expropiar una vez en ruinas.

Sr Prats, esto es pura desidia y NO un pan integral para la zona. Su gestión es pésima y no es capaz de encontrar soluciones y alternativas para esta zona del casco urbano de CASTALLA.

Suponemos que ya tendrán encargado el monolito para recordar que en su día en CASTALLA existió un casco histórico, a las faldas del castillo, con calles estrechas, angostas, plazoletas pequeñas y acogedoras. Entonces echaremos en falta lo que otros pueblos de nuestro entorno han sabido cuidar, rehabilitar y darle el protagonismo que merece.

Las fotos de la concejal de Turismo con

el presidente de la Diputación no van a mejorar el atractivo turístico de nuestra localidad. Es el trabajo duro y constante, y no las fotos y el protagonismo, lo que hará de Castalla un pueblo amigable y atractivo.

PSPV-PSOE Castalla
José Antonio Moltó Castelló
Secretario Gral. Agrupación Castalla

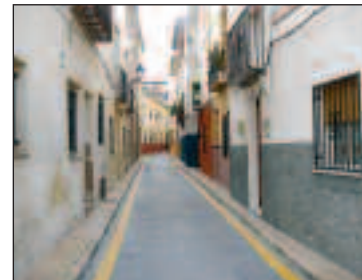

Tribuna

Señora Hidalgo

por Rosa Ibáñez Pérez



Después de haber leído detenidamente las últimas palabras de la concejal del Grupo Municipal Socialista, Doña Susana Hidalgo, me siento con la obligación de contestarle y puntualizar varias cosas:

Dice usted, señora Hidalgo que lo quiera o no la Alcaldesa, antes de su llegada había tres centros adecuados a la LOGSE. Desde el equipo de gobierno nos parece magnífico lo que consiguió su partido en "VEINTE AÑOS" de mandato (se lo tomaron con calma), lo que nos gustaría es que usted también se alegrara de que nosotros hayamos conseguido no lo mismo, si no más para Ibi en tan solo CINCO AÑOS. Me sorprende que tras reconocer en reiteradas ocasiones el esfuerzo y trabajo que se lleva a cabo desde el área de Educación arremeta ahora contra esta labor con el único afán, y lo deja bien claro, de dejar en mal lugar a la Alcaldesa.

El equipo de gobierno tiene claro cuál es su deber al frente del Ayuntamiento, que no es otro que conseguir lo mejor para Ibi. Pero quisiéramos también que la oposición tuviera este sentido del deber para con su pueblo y deje de lado el resentimiento por no contar con el apoyo de los ciudadanos y se dediquen a hacer una oposición constructiva. Porque, tras mucho esfuerzo, hemos conseguido inversiones de más de VEINTE MILLONES DE EUROS en educación para Ibi, que nos corresponden como usted afirmaba, claro, pero que hay que lucharlos. Si no, cómo se explica que estas inversiones lleguen ahora con Mayte Parra y no llegaran con el anterior gobierno socialista.

¿Sra. Hidalgo, pretende darnos lección de educación? Llama educación a interrumpir pleno tras pleno las intervenciones ajenas, sin dejar a la Alcaldesa ni al resto de los miembros del gobierno ni responder ni concluir cuando están en uso de su palabra? Antes de escribir artículos que se desmerecen por sí solos, en mi modesta opinión, debería dedicarse a realizar una oposición objetiva, sabiendo reconocer los avances que somos capaces de conseguir para nuestro pueblo. Me he sentido obligada a contestar porque a mi también me indigna ver cómo tratan a los ciudadanos como mercadería electoral, sin importarles si salen perjudicados por su política obstruccionista, aunque quien me conoce sabe que mi forma de hacer política no es esta. Yo estoy aquí para atender las necesidades de los ciudadanos y no para perder el tiempo.

Para finalizar quiero dejar bien claro que la Alcaldesa y el resto del equipo seguimos teniendo las pilas cargadas para seguir afrontando día a día esta a veces complicada pero siempre ilusionante labor de proporcionar a nuestros niños y a nuestros jóvenes una educación cada vez mejor tanto en contenido como en instalaciones y servicios. Como ha quedado demostrado, lo estamos consiguiendo.

ESCAPARATE

www.escaparatdigital.com
info@escaparatdigital.com

ESCAPARATE no se hace responsable de la opinión de sus colaboradores en los artículos publicados, ni se identifica necesariamente con el contenido de los mismos.

Por motivos de espacio, ESCAPARATE se reserva el derecho de publicar cualquier artículo, carta o sección.

Editor: **Àrea oberta**
comunicación

Redacción y administración:

Avda. Juan Carlos I, 63

Entresuelo - Local 5

03440 IBI (Alicante)

Tels. 96/655 20 38 • 655 01 60

Fax: 96 555 35 51

Director **José Manuel Solano Andreu**

Redacción **Pilar Luz**
Tristana Palomino
César Manuel Romero

Deportes **César Manuel Romero**

Comunicación **Fernando Fernández Torres**

Director Comercial **Francisco José Abarca Cruz**

Publicidad: **Yolanda Ais Berbel**

Administración: **José Miguel García**

Diseño y maquetación: **AREA OBERTA, s.l.**

Colaboradores deportivos:
Ibi: Juan Carlos Mira, Carlos Vidal,
Paco López, Couto, Eugenio
Reche, Carlos Flores, Ramón
Climent, Fernando García

Castalla: José Payá

Onil: Nacho Sempere, Luis Andrés,

Centre Esportiu Colivenc

Biar: José Ignacio Satorre

Tibi: Eladio Cremades

Opinión: José L. Fernández, Juan
J. Fernández, Xavier Casero,
Vicente Sanjuán, Pla Ventura

Ilustraciones: Fefeto, Vicente
Blanes

Fotografía-colaboraciones: Verdú
Fotógrafo, Manuel Iváñez, Fotos
Juan, Raúl Fuster, Paco Crespo,

Josefina Molina, SM Fotógrafos,
ASA3, Fotos Durá, Fotos Lledó

Fotografía: **AREA OBERTA, s.l.**
José María Gómez

Impresión: Proceso Gráfico, s.l.
Depósito legal: A -1.092 - 1991
ISSN: 1131-7752

Reservados todos los derechos.

Este periódico no puede ser reproducido, ni en todo ni en parte, por medio alguno cualquiera que sea su naturaleza y técnica, ni puede ser transmitido por ningún sistema de comunicación, ni sus contenidos radiados o emitidos por emisoras de radio o televisión, aún citando la fuente de procedencia, sin permiso previo, expreso y documentado del editor propietario de la publicación.

Comarca

Ibi 4-12 / Onil 13-15 /
Castalla 16-17 / Biar 18 /
Tibi 19

Prevista para el próximo domingo 23 de noviembre la IX peregrinación del Nostre Senyor Robat

La empresa Actiu inaugura un Parque Tecnológico de 200.000 m² en Castalla

El instituto muestra sus aportaciones en innovación para apoyar a las empresas a frenar la deslocalización

AIJU reúne a más de 90 participantes en una jornada de puertas abiertas

Escaparate. IBI

El Instituto Tecnológico del Juguete, AIJU, celebró este martes, una 'Jornada de puertas abiertas' con el fin de presentar sus instalaciones, equipamientos, metodologías, procesos, técnicas de trabajo y materiales. Además, se mostrarán todos los resultados relevantes obtenidos para darlos a conocer tanto al sector, como a todos aquellos interesados en la labor de AIJU.

La Jornada, que superó las expectativas, fue un éxito reuniendo a un auditorio de más de 90 participantes, provenientes principalmente de Alicante, Andalucía y Cataluña, de las cuales el 90% eran empresas, aunque también se contó con la participación de universidades y componentes del ámbito formativo y de otros centros tecnológicos.

Desde AIJU se mostraron todas las aportaciones de innovación que están llevando a

cabo, con el fin de que las empresas puedan adoptarlas y así frenar la deslocalización de la economía industrial hacia los países asiáticos mediante la especialización de un mercado.

Durante el transcurso de la Jornada se llevó a cabo, por la mañana, un Seminario sobre el proyecto europeo Custom-Fit, que lleva cuatro años de investigación. Se realizaron demostraciones en el ámbito del diseño y la digitalización, así como los procesos de Rapid Manufacturing actuales y en desarrollo. Para finalizar, se dio una visión de las posibilidades de implementación de estas nuevas tecnologías en las industrias y el mercado.

El seminario, contó con tres ponencias de la empresa que coordina el proyecto Delcamp plc en Reino Unido, que realizó una demostración de las novedades introducidas en el ámbito del proyecto en reingeniería, así como su software relacionado. Del mismo



Más de 90 participantes en las jornadas de AIJU

modo, expertos de AIJU realizaron exposiciones claras y precisas sobre varios temas con el fin de transmitir estas tecnologías a las empresas del sector y de la zona.

Una vez finalizadas las ponencias, se realizó una visita

guiada por las instalaciones del Instituto Tecnológico del Juguete, donde se llevaron a cabo demostraciones de los nuevos desarrollos realizados, a través de los múltiples proyectos de investigación en los que participa el Centro Tecnológico.

BREVES

Propuesta socialista

El grupo socialista, en el Pleno de octubre, propuso bonificar el recibo de la contribución a las unidades familiares con rentas bajas. Según afirman en un comunicado, a Miguel Ángel Agüera "le faltó tiempo para tacharme a mí -Antonio Martos- de 'ilegal', a pesar de que la técnico, allí presente, tenía dudas de si la propuesta podía llevarse a cabo o no y así consta en el acta". El PSOE afirma que en la comisión de Hacienda preparatoria al anterior Pleno de noviembre, el PP propuso la misma medida pero en este caso no para favorecer a jubilados, pensionistas, parados y familias con rentas muy bajas, sino a la Cámara de Comercio.

Los socialistas confían en que se estudie y valore su propuesta que "sólo busca que los recursos municipales sirvan para ayudar a los ibenses que están pasando verdaderas dificultades económicas."

Convenio entre Ayuntamiento y COEPA para el desarrollo industrial

La alcaldesa pide la unión de las administraciones para salir de la crisis

Pilar Luz. IBI

La alcaldesa, Mayte Parra, reclamaba este jueves la implicación de todas las administraciones para intentar salir de la actual crisis económica. Y ponía el acento principalmente en la administración central ante el anuncio de una subida de la luz manifestando que "no se pueden subir las tarifas eléctricas porque dejamos de

ser competitivos".

La primera edil hacía estas declaraciones en el transcurso de la firma del convenio que ha firmado el Ayuntamiento con la Confederación Empresarial de la Provincia de Alicante (COEPA) para impulsar el desarrollo industrial en la zona meditante el asesoramiento en materias como medio ambiente, prevención de riesgos laborales, desarrollo de proyectos

Europeos y apoyo a los emprendedores.

El presidente de COEPA, Modesto Crespo, también abogaba por la unidad del mercado para que los productos no encuentren barreras y se favorezca un desarrollo unitario. Crespo indicaba que "los empresarios tenemos que crear riqueza pero las administraciones deben permitirnos ser competitivos".



El comité ejecutivo de COEPA se reunía el jueves en el Archivo municipal

ENCUENTROS J.A.D.E.R. SOLTER@S

ÚLTIMA CONVENCION DE SOLTER@S 08

2 DÍAS EN HOTEL 1ª LÍNEA DE PLAYA

Guardamar del Segura

29-30 de noviembre

Habitación doble con vistas al mar. Pensión completa. Sala de Spa (masaje, sauna, gimnasio, piscina infantil). Barra libre de: 10.00 a 00.00 h. Clase de Masaje, animación, etc.

61€* **PLAZAS LIMITADAS**

*Reservando antes del 15 de noviembre

Reservas: 966 330 249 - 693 342 209

sm

fotografía

www.smfotografos.com

Avda. de la Paz, 22 - 03440 IBI (Alicante) - 96 655 09 05 - estudio@smfotografos.com

VENDING JUPEMO

MÁQUINAS DE SNACKS CAFÉ Y REFRESCOS

Tel. 652 907 221 • IBI • jupemo@wanadoo.es

El estudio realizado por la asociación reveló la importancia de la formación en materia de etiquetado para fabricantes

La AEFJ y conselleria de Industria presentan la nueva guía de etiquetado del juguete

Escaparate. IBI

El etiquetado es uno de los requisitos obligatorios que debe cumplir un juguete en materia de seguridad, informando sobre el correcto uso del mismo o desaconsejando su uso para una determinada franja de edad. Conocedores de la gran importancia que el etiquetado tiene en la actualidad y adelantándose a las nuevas demandas, la Asociación Española de Fabricantes de Juguetes (AEFJ) puso en marcha el año pasado un estudio con el fin de conocer la percepción y conocimiento que fabricantes, distribuidores y consumidores tienen sobre el etiquetado de juguetes.

Como resultado del estudio, la AEFJ, con el apoyo de la Conselleria de Industria, Comercio e Innovación, ha creado una herramienta de ayuda que pretende servir de orientación a la hora de conocer los requisitos normativos que ha

de cumplir un juguete en cuanto a su etiquetado, especialmente en las primeras etapas de concepción y diseño, incluyendo además indicaciones sobre el contenido de las instrucciones.

La Guía orientará sobre los requisitos de etiquetado que debe cumplir un juguete

Según José Antonio Pastor, presidente de la AEFJ: "la Guía de Etiquetado incluye la totalidad de los requisitos de etiquetado para juguetes que figuraban en la normativa actual, y todas las indicaciones necesarias para la confección del manual de instrucciones". El presidente de AEFJ también destacó: "tras las primeras



afafadfa

valoraciones por parte de las empresas, detectamos la necesidad de que esta guía sirviera de base para la realización de la herramienta interactiva de etiquetado de juguetes."

La herramienta interactiva ha sido creada por AEFJ para dar servicio no sólo al merca-

do interior, sino también al exterior.

Actualmente la herramienta únicamente genera informes con el etiquetado obligatorio en español, pero próximamente estas indicaciones y advertencias podrán consultarse también en los 27 idiomas de

la Unión Europea.

La AEFJ está trabajando en la actualidad en la creación del portal web www.niñoseguro.es con el fin de dar solución a la necesidad continua de información por parte de consumidores y que verá la luz en diciembre de 2008.

Organizado por la Unión Comarcal de Empresarios de la Foia (UCEF) se celebra el 27 de noviembre

Más de una docena de investigadores presentan sus proyectos en el Mercadillo del Conocimiento

Pilar Luz. IBI

Investigadores de las tres universidades de la provincia presentarán el próximo 27 de noviembre en el Mercadillo del Conocimiento sus patentes y proyectos tecnológicos de aplicación práctica en el sector industrial de la comarca de la Foia.

La oferta tecnológica que se presentará abarca un amplio campo de investigación con propuestas avanzadas e innovadoras y que ofrecen a la

empresa la posibilidad de crear nuevos productos e introducirse en nuevos mercados.

Más de una docena de investigadores procedentes de la Universidad de Alicante (UA), de la Universidad Miguel Hernández de Elche (UMH), de la Universidad Politécnica de Alcoy y del Centro de Estudios Universitarios de Elche (CEU) asistirán al Mercadillo del Conocimiento, que se celebrará en el Centro Cultural de Ibi desde las 9,30 hasta las 13 horas.

Iniciativa de la UCEF

Ésta es una iniciativa de la Unión Comarcal de Empresarios de la Foia (UCEF) que pretende impulsar un intercambio de conocimiento capaz de posibilitar nuevas oportunidades de negocio para la industria y también nuevas vías de investigación para los campus.

Los empresarios-emprendedores interesados en esta amplia oferta de conocimiento tendrán que concertar entrevistas previas con los investigadores, eligiendo de antemano los

proyectos que están interesados conocer.

Oferta del conocimiento

Se presentan propuestas tecnológicas de robótica, de ingeniería mecánica, asesoramiento en la elaboración de prótesis, sistemas de autoayuda para personas mayores, tecnologías relacionadas con las áreas de biomateriales y nuevos materiales plásticos, aplicaciones en el grupo de procesamiento y pirólisis de polímeros y análisis de materiales, entre otros muchos.

Para el presidente de la UCEF, Fernando Casado, el actual freno que sufre la economía mundial y especialmente la española requiere de una apuesta ilusionante y decidida por innovar en todos los sectores productivos de la sociedad, para poder ofrecer servicios y productos nuevos que se ajusten mejor a la demanda del futuro.

Por ello, asegura, ahora se ofrece una oportunidad única para apostar por el futuro.



La feria se abre al público este viernes 14 de noviembre con una amplia oferta

La Plaça del Centenari del Joguet acogerá la carpa gastronómica de la III Fira de Santa Cecilia

Escaparate. IBI

La III Fira de Santa Cecilia se celebra este fin de semana, del 14 al 16 de noviembre. Se abrirá al público a las 18h del viernes y tal y como ha ocurrido estos últimos años, la concejalía de Comercio y Promoción Económica, responsabilidad de José Antonio Onsurbe, ha tratado de innovar. En la tercera edición, el recorrido se amplía a pesar de la reducción del presupuesto. Y es que la feria llegará hasta la Plaça del Centenari del Joguet donde estará instalada la carpa de la gastronomía, un espacio de juegos Play Station y la feria infantil.

Quien también amplía recorrido es el mercado medieval, uno de los atractivos preferidos de los ibenses y visitantes. Desde la plaza La Palla y pasando por Manuel Soler y Santa Rita llegará a la Plaça del Centenari.

En la calle Doctor Ochoa, parte de la calle Constitución, Ravalet y calle les Eres, estarán ubicados los puestos de venta y exposición de motor-automoción. Mientras que en un tramo de la Calle Constitu-



Uno de los puestos del mercado medieval del año pasado

ción, el que conecta con Manuel Soler, estarán ubicados comercios con una oferta variada de productos.

José Antonio Onsurbe, Teniente de Alcalde del Área de Innovación y Promoción Económica del Ayuntamiento de Ibi, anima a los comercios habituales a que aprovechen la gran afluencia de público en nuestras calles y resalta que

“pese a haber reducido en un 50% el presupuesto de gasto, contaremos de nuevo con una magnífica feria para todos los públicos”.

Mercado Medieval

De nuevo, el Mercado Medieval será uno de los atractivos principales de la Feria de Santa Cecilia y contará con una amplia programa-

ción de actos. Un año más, habrá demostración de cetrería, espectáculos con música, cuenta cuentos, música árabe, bailes, teatro de calle y otras actividades relacionadas con la época medieval.

Durante el día, se realizarán demostraciones de oficios antiguos y talleres infantiles; también habrá un taller de herraje de caballos.

BREVES

III Concurso de juguetes elaborados con material reciclado

El Museo del Juguete de Ibi ha organizado la tercera edición del Concurso de Juguetes elaborados con material reciclado. Pueden participar todos los niños y niñas que estén cursando Primaria.

Se establecen tres categorías: de 1º y 2º de Primaria; de 3º y 4º y de 5º y 6º. Además, cada categoría se divide a dos apartados: individual y por equipos.

Para elaborar los juguetes, sólo se pueden utilizar materiales de desecho. El plazo de presentación finaliza el 19 de diciembre de 2008 en la sede del Museo.

El jurado concederá un premio por categoría y apartado y otro premio al mejor juguete local por categoría. El fallo se emitirá el 20 de diciembre y los premios se entregarán el 27 de ese mismo mes. El jurado valorará fundamentalmente la originalidad del juguete.

AIJU participa en el desarrollo de un videojuego para prevenir conductas antisociales

El Instituto Tecnológico del Juguete, AIJU, ha iniciado el proyecto pionero Replay, financiado por la Comisión Europea y por empresas y entidades de reconocido prestigio en el ámbito de I+D+i que tendrá una duración de dos años.

Replay tiene como fin el desarrollo de una plataforma de juegos interactiva que permita transmitir a los jóvenes europeos valores adecuados para prevenir conductas antisociales. Asimismo servirá de herramienta a expertos terapeutas y profesionales que trabajan con jóvenes en situaciones de marginación y participan en programas de reinserción social.

Durante el transcurso del proyecto, AIJU será el responsable de desarrollar la propuesta de juego creando una plataforma de juegos interactiva compuesta por un videojuego 3D.



Grupo de clientes de Ibi en la cubierta del barco

Organizada por la agencia Esfera Travel de Ibi

Presentación exclusiva de un crucero

Escaparate. IBI

Un grupo formado por 60 clientes de la agencia de viajes Esfera Travel de Ibi asistió a una presentación exclusiva de un crucero, en el puerto de Alicante, el pasado domingo. Durante la jornada, los visitantes pudieron conocer in-

situ los servicios de este crucero que parte de Málaga y hace un recorrido por la costa mediterránea española hasta llegar a Barcelona.

El grupo de Ibi disfrutó de un almuerzo servido en el barco y de un paseo por el interior del mismo, en una jornada de puertas abiertas.



Las obras han provocado un gran desmonte de tierra

Inutilizadas varias mesas

Margen de piedra en el Barranc del Molins

Escaparate. IBI

La Generalitat Valenciana ha subvencionado los trabajos para construir un margen de piedra en el área recreativa del Barranc dels Molins. La ejecución de este muro ha ocasionado un gran desmonte

de tierra que ha dejado inutilizable parte de las mesas de madera.

Debido a la construcción de este margen, la conselleria se ha visto obligada a trasplantar varios ejemplares de 'llidoners' a otra zona para evitar su deterioro.

Los incidentes ocurrieron el pasado fin de semana

Robos en tres empresas del polígono y en un comercio de ropa deportiva

En el establecimiento comercial los autores se llevaron prendas por valor de 600 euros

P.L. IBI

Tres empresas ubicadas en el polígono industrial Alfaç I fueron objeto el pasado fin de semana de robos por el conocido método del butrón.

Los autores realizaron agujeros en los techos de las industrias y destrozaron los sistemas de alarma, causando además otros desperfectos, según ha explicado al periódico el propietario de Talleres el Polígono, de una de las naves afectadas.

En ésta sustrajeron dos ordenadores y en las otras dos, situadas al lado, al parecer sólo hubo daños materiales, según las mismas fuentes.

Los hechos han sido denunciados en la Guardia Civil, aunque se desconoce en qué momento se produjeron ya que los propietarios se dieron cuenta de la situación a primera hora del lunes, cuando se disponían a iniciar la actividad



Los autores usaron el método del butrón (agujeros en el techo) para entrar a las naves industriales

industrial.

En cambio, en el establecimiento Deportes Aitana la llamada de una vecina a las cuatro de la madrugada del lunes alertó a la Policía local del robo que se estaba perpetrando en el comercio.

Los autores rompieron el sistema de seguridad de la persiana y, presumiblemente, con una barra de hierro rompieron también el cristal de la puerta para acceder al interior, según ha explicado la dependienta.

Lograron llevarse prendas

por valor de 600 euros, aunque la intención era acaparar más artículos, ya que dejaron amontonada mucha ropa en el local que no pudieron sustraer ante la llegada de la Policía Local que les obligó a salir huyendo rápidamente.

BREVES

Montesinos, proclamado presidente de la Comisión de Fiestas

La candidatura encabezada por Enrique Montesinos ha resultado proclamada para dirigir la Comisión de Fiestas de Moros y Cristianos los próximos cuatro años.

Ésta ha sido la única candidatura que se ha presentado y, por tanto, el pasado día 11 se procedía a su proclamación oficial.

Enrique Montesinos ostentará el cargo de presidente de la Comisión de Fiestas por tercera vez.

Ahora la actual Junta Directiva está estudiando el día más adecuado para celebrar la toma de posesión del nuevo equipo, que está formado, además del presidente, por el alcalde de fiestas, dos vicepresidentes y dos tenientes de alcalde. Juan Miguel López confía que la toma de posesión tenga lugar antes de finalizar este mes.

Ejecutadas por la Conselleria de Educación

Obras para reparar las humedades en la escuela infantil El Salvador

Escaparate. IBI

La conselleria de Educación ha iniciado las obras para reparar los problemas de humedades detectados en la escuela infantil El Salvador.

Las obras están siendo ejecutadas por la empresa Alfaz Urbana S.L y son fruto, explica la concejal de Educación, Rosa Ibáñez, "de la visita que el director territorial realizó el pasado mes de septiembre".

Como solución provisional, explica, se va a construir un parchado de las zonas afecta-

das, realizando de nuevo las pendientes de agua y colocando tela asfáltica. Esta medida subsanará la situación hasta que pueda ejecutarse la obra necesaria, ya que para ello "se requiere un proyecto de gran envergadura que supone el cambio completo de la estructura del techo y que se encuentra en fase de estudio", explica la edil.

Además, añade, estas obras deben realizarse fuera del calendario escolar por seguridad de los niños.

Ahora también se va a pin-

tar el sótano del edificio, al estar afectado por las humedades.

En este lugar se pretende habilitar una sala apta para los profesores y miembros del AMPA, donde se colocarán armarios, mesas y otros elementos necesarios.

La empresa adjudicataria estima que las obras podrán estar finalizadas dentro de varias semanas, ya que los trabajos se desarrollan de forma más lenta debido a la complejidad de los trabajos.



Las obras están siendo ejecutadas por la empresa Alfaz Urbana S.L



**106,0 Mhz.
FM-estéreo**

*Más cobertura
Uniendo comarcas*

Empedrat, 27 • Castalla
Tel. 96 556 06 01



Distribuidor de: **MUEBLES EBANO**
MUEBLES DE COCINA Y BAÑO
REFORMAS EN GENERAL
ELECTRODOMÉSTICOS

DECORACIÓN
EXPOSICIÓN Y OFICINA

Av. Juan Carlos I, 71 • Tel. 96 555 03 55 • Fax: 96 655 30 17 • IBI



La ayuda va destinada a las personas afectadas por esta demencia

La Asociación de Alzheimer recibe una subvención de 31.500 euros

Escaparate. IBI

La Asociación de Familiares y Amigos de Enfermos de Alzheimer de Ibi ha recibido una ayuda de 31.500 euros de la Obra Social La Caixa. Es una de las aportaciones más altas realizadas por esta entidad bancaria en la provincia de Alicante. Durante una rueda de prensa, el presidente de la asociación, Luis Casado, agradecía al director de zona la ayuda y recordaba que es el tercer año que esta agrupación firma un convenio con La Caixa. Casado indicaba que la asociación inició su andadura hace ahora ocho años y explicaba que con el proyecto subvencionado por La Caixa, se podrán beneficiar alrededor de 200 personas.

El proyecto está destinado a prestar atención específica a las personas afectadas por una demencia a través de servicios de psicoestimulación o en el propio domicilio, fisioterapia, atención psicológica a cuida-



El presidente de la asociación junto a la alcaldesa, el director de zona de La Caixa y la secretaria de la agrupación

res y atención a la higiene, favoreciendo una mejora en su calidad de vida.

La alcaldesa, Mayte Parra, que acudió a la presentación del convenio como testigo, se mostraba muy satisfecha por lo conseguido por la asociación de Alzheimer y reconocía los

méritos de este colectivo que “no se limita a pedir ayudas al Ayuntamiento” sino que busca otras fuentes de financiación. “Demuestra que es una asociación dinámica, independiente y que lucha por su autonomía”, afirmó Mayte Parra.

En cuanto al acondiciona-

miento del nuevo centro de día destinado a enfermos de Alzheimer, la alcaldesa comentó que el Ayuntamiento de Ibi está a la espera de recibir el ‘planing’ de fechas de consejería de Bienestar Social para pasárselo a la asociación y poder planificar la apertura.

El grupo Fuji-Yama participará con talleres en el Mercado Medieval

Escaparate. IBI

El grupo scout Fuji-Yama participará este fin de semana en la celebración del Mercadillo Medieval que organiza el Ayuntamiento.

El grupo tiene previsto amenizar las jornadas con talleres y juegos para niños.

Ésta es sólo una de las muchas actividades que lleva a cabo a lo largo del año el grupo de scouts de la localidad. En octubre iniciaron el programa con acampadas,

talleres en las escuelas deportivas municipales y se reunieron en la Indaba para decidir todas las actividades que se realizarán en la Comunidad Valenciana.

El mes de noviembre lo iniciaron con la celebración de la fiesta de Halloween. Después de su participación el Mercadillo, tienen previsto realizar, los días 22 y 23 de noviembre, varias salidas a un espacio natural para realizar actividades en contacto con la naturaleza.



Integrantes del grupo Fuji-Yama

BREVES

Bolsa de empleo de ADIBI para discapacitados

La Asociación de Discapacitados de Ibi (ADIBI), en colaboración con Cocemfe Alicante, pone en marcha el Servicio de Integración Laboral para personas con discapacidad física. Es un servicio que ofrece esta asociación, compuesto por un equipo multiprofesional y orientado a la integración laboral de las personas con discapacidad física en situación de desempleo. Se trata de un servicio de calidad y gratuito que ofrece, entre otras cosas, una amplia bolsa de trabajo de ámbito comarcal. También presta un servicio de asesoramiento en el proceso de selección de candidatos en el puesto de trabajo ofertado; información sobre incentivos y bonificaciones existentes en materia de empleo y discapacidad; seguimiento en la incorporación de trabajadores y, formación ocupacional específica para los distintos puestos de trabajo.

Para más información, los interesados pueden informarse en la asociación o llamando al teléfono 96 655 03 27.

Concierto de Conflicto en el centro cultural

Este sábado, a partir de las 22'30h, actúa el grupo ibense Conflicto en el centro cultural de Ibi; la entrada es gratuita. El grupo local repasarán los temas de su último disco ‘Larga vida’ y presentarán nuevas canciones. Conflicto está formado por cinco jóvenes: Dani López (guitarra y voz), Enrique Pastor (guitarra), Andrés Bedmar (bajo), Víctor Soria (batería) y Dani Jiménez (guitarra).

PEPPER CAFE

Joan Fuster, 17 - Ibi (Junto al nuevo Centro de Salud)

Josep Assegurances Liberty Seguros

CONTRATE AHORA SU SEGURO DE INDUSTRIA

C/ Alfonso VI, 2 AC • IBI • Tel. 96 555 48 42 • Fax: 96 555 31 40 • info@josepassagurances.com

café les tentacions desayunos copas

C/ Vázquez, 7, 1-2 Ibi
Tel. 649 636 123



III Fira

de Santa Cecilia

Ibi 14,15 i 16 novembre 2008

Conferencia del catedrático de Literatura Española de la Universidad Autónoma de Barcelona

Manuel Aznar: “Lo más valioso de la obra de Pla y Beltrán es su poesía”

P.L. IBI

El catedrático de Literatura Española y autor de la antología poética de Pla y Beltrán, publicada en el año 85, Manuel Aznar Soler, cerraba el jueves los actos conmemorativos del centenario del nacimiento del poeta ibense que ha organizado el Ayuntamiento, con una conferencia en el Centro Cultural.

Por la mañana, durante su visita a la exposición instalada en el Archivo municipal, Manuel Aznar destacaba a ESCAPARATE el gran valor de este autor “que fue un autodidacta en todos los sentidos”.

El catedrático ponía el acen-

to en la difícil vida que le tocó vivir al poeta desde muy temprana edad y los esfuerzos que dedicó para salir del analfabetismo y llegar a publicar una extensa obra compuesta por poesía, narrativa, ensayo y teatro.

De toda su obra, Manuel Aznar explica que “lo más valioso es su poesía” y destaca la última obra publicada bajo el seudónimo Pablo Herrera en 1947 y titulada *Poesía* “que es un muy buen libro que estaba a la misma altura de lo que se editaba en aquella época”.

Para el catedrático de Literatura Española, Pla y Beltrán fue uno de los primeros poetas denominados revolucionarios.



El catedrático Manuel Aznar durante su visita a la exposición de Pla y Beltrán en el Archivo

Dos emblemáticas calles de Ibi componen la nueva entrega de láminas de *Ibi en el record*

Ambas fotografías forman parte de la colección de Vicente Satoca

Archivo Municipal. IBI

Las dos fotografías que se entregan con este número de ESCAPARATE pertenecen al fotógrafo Vicente Satoca, de la colección que ya forma parte del fondo de imágenes del Archivo Municipal de Ibi, gracias a la donación que su autor ha realizado al Ayuntamiento.

En la primera de ellas el objetivo de la cámara ha captado la parte más antigua de la población, Les Costeretes; una calle que casi cuesta reconocer al haber desaparecido las escaleras que jalonaban la empinada vía.

Arriba, al fondo, puede verse la ermita de Santa Lucía, que aparece totalmente abandonada.

Tuvieron que pasar varios años hasta que se rehabilitó y adecentó la ermita y se modificó la calle.

Ahora que se celebra el centenario del nacimiento del poeta ibense Pla y Beltrán, es un buen momento para recordar que el citado autor nació, precisamente, en esta calle.

La segunda fotografía, representa un rincón del Carrer de la Mitja Volta, lugar que todavía podemos encontrar prácticamente inalterado. Estampas que cada vez van siendo más difícil encontrar en el cada día más modificado casco antiguo de la población.

ESCAPARATE entregará la próxima semana las dos últimas láminas de la colección *Ibi en el record*; una colección que ha constado de 24 fotos.



Calle San Francisco



Carrer de la Mitja Volta

Rotulos GAVILÁN
Todo en rotulación...

LUMINOSOS - BANDEROLAS - VEHICULOS - PANCARTAS
TOLDOS - VALLAS PUBLICITARIAS - METACRILATOS
LETRAS CORPÓREAS - IMPRESIÓN DIGITAL

Avda. Juan Carlos I, 100 Baje
Telf. y Fax: 96 655 27 21
e-mail: rotulosgavilan@telefonica.net
03440 IBI (Alfauir)

MOVITEL
La Televisión por cable para Castalla
Tel. 96 656 06 07 • Fax 96 656 12 76
C/ Fermín Bernabeu, 3 • Castalla

CASTELLO, S.L.
CARPINTERÍA DE ALUMINIO Y P.V.C.
AVDA. AZORIN, 23 - IBI
TELÉFONO Y FAX: 966 551 738

Heladería Cafetería La Palmera
Alicante - Meriendas - Bollería
Helados y Granizados
Av. Juan Carlos I, 63 • IBI (junto a Correos)

FLEONIL, S.L.
mail: fleonil@fleonil.com
Av. Constitución, 27 - 2º Dcha. • ONIL • Tel.: 96 655 78 79 • Fax 96 656 47 93

ASESORÍA INTEGRAL DE EMPRESAS

IBIMOTO
REPARACIÓN Y VENTA DE MOTOCICLETAS
CICLOMOTORES Y MAQUINARIA AGRÍCOLA
ESPECIALIDAD: QUAD, CROSS Y ENDURO

Celebraciones con motivo del centenario del nacimiento del poeta ibense

Escolares y políticos homenajean a Pla y Beltrán con la lectura de sus poemas

Inaugurada una exposición de la vida y la obra del autor en el Archivo Municipal

Pilar Luz. IBI

A lo largo de toda la semana, la localidad de Ibi ha conmemorado con diversos actos el primer centenario del nacimiento del poeta ibense Pascual Pla y Beltrán, difundiendo la desconocida vida y obra del autor, a pesar de que se le concedió en el año 90 el título de Hijo Predilecto de la Villa y que tiene en el municipio un colegio y una calle con su nombre.

Los actos arrancaban el lunes con la lectura de poemas del autor en la emisora local a cargo de los escolares del colegio Pla y Beltrán. Estas emisiones se han realizado todas las mañanas, cada día desde un centro educativo, en el que han participado también profesores y todos los políticos de la corporación municipal.

El lunes se inauguraba también una exposición en el Archivo Municipal donde se cuenta la vida del poeta y se muestran sus obras, publicaciones y correspondencia.

En el acto de apertura, la directora del Archivo, M^a José Martínez, detallaba la procedencia de gran parte del legado que se ha prestado y se expone, entre ellas, de la Fundación Cultural Miguel Hernández, que ha cedido revistas literarias en la que aparece el autor ibense y algunas ediciones facsimil "obras de muchísimo valor", de la Fundación Max Aub con cartas del poeta a su amigo, de la Biblioteca municipal de Alcoy y de la biblioteca particular de Antonio Castelló con la primera obra que publicó Pla y Beltrán en el municipio vecino.

El Archivo cuenta, por donación de sus propietarios, de varios libros de Pla, poemas



El concejal de Cultura y la alcaldesa junto a la directora del Archivo en el acto de apertura de la muestra



En la exposición de Pla se explica la vida del poeta y se muestran libros, publicaciones y correspondencia

inéditos y cartas, concretamente las que dirigió a su amigo Rafael Mengual. También se exponen dos obras donadas al Ayuntamiento por los artistas plásticos Ismael Belda y Ramón Castañer, un busto en madera y una acuarela, respec-

tivamente.

La alcaldesa inauguraba el lunes la exposición destacando el mérito del poeta por haber llegado a ser reconocido en un tiempo en el que no existían las nuevas tecnologías y era muy difícil darse a conocer.

Por eso manifestaba Mayte Parra que "es digno de homenajear y destacar".

Por su parte, el concejal de Cultura, Antonio Granero, indicaba que es el momento "de descubrir a este gran desconocido".

BREVES

Próxima edición de la antología poética y narrativa de Pla y Beltrán

Con motivo de la conmemoración del centenario del nacimiento del poeta Pla y Beltrán, el Consell Valencià de Cultura editará una antología de la obra narrativa del autor ibense y la Fundació Alfons el Magnànim hará lo mismo con su legado poético.

El concejal de Cultura, Antonio Granero, informaba el lunes, durante el acto de inauguración de la exposición en el Archivo municipal, de la próxima edición de ambas obras.

Conferencia sobre las claves para superar la crisis

El próximo 28 de noviembre el director general de Caja Mediterráneo, Roberto López Abad ofrecerá una conferencia sobre "Claves para superar la recesión económica".

Esta charla está organizada por el gabinete de abogados Carbonell, Guillem y Asociados, con motivo del 25 aniversario de su implantación en la localidad. La conferencia tendrá lugar en el Hotel Caseta Nova a las 13 horas.

Representación teatral en el Centro Cultural

Este viernes, 14 de noviembre, la compañía Germinal Producciones pone en escena la obra *Las voces* de Joe Penhall.

La representación será a las 22,30 horas en el Centro Cultural y el precio de la entrada es de 8 euros.



Más de 200 personas asistieron a la excursión para recolectar setas

Gran éxito de las III Jornadas Micológicas

Escaparate. IBI

Las III Jornadas Micológicas de Ibi están teniendo un gran éxito de participación, sobre todo las actividades que tienen un carácter práctico. Así ha ocurrido con la de recolección de setas en la que participaron 200 personas. Tuvo lugar el pasado sábado; los excursionistas se trasladaron a la estación biológica Torretes-Font Roja para recolectar hongos que posteriormente han servido para montar una exposición en el Museo de la Biodiversidad, organizador de estas jornadas. Durante la mañana del sábado, los participantes recogieron numerosas especies de hongos y además encontraron 'esclata-sangs', que pudieron cocinar después en sus casas. La exposición se puede visitar hasta el 16 de noviembre para conocer de primera mano las especies que se encuentran en esta zona.

Otra de las actividades que también ha tenido una muy buena acogida es el taller 'Los hongos, un manjar de Dioses' que incluye una degustación en el restaurante Ricardo. Hace ya varios días que el cupo de plazas se cubrió y son muchos los que se han

Este domingo 16 de noviembre hay una degustación de hongos en el restaurante Ricardo

quedado sin la oportunidad de participar en esta actividad. Se desarrolla este domingo 16 de noviembre. A las 11h, se realizará un taller de determinación de hongos en el Museo del Juguete y, posteriormente, habrá una degustación en el restaurante Ricardo de 'Royal de Boletus edulis', 'Rovellones salteados con aceite de romero y longaniza' y 'Salteado de setas de temporada'.

Las III Jornadas Micológicas finalizan con esta actividad, con la clausura de la exposición micológica y con las proyecciones sobre el reino de los hongos. Durante dos semanas, se han realizado talleres y charlas que han contado con una destacada presencia de público.



Al final del día, se recogieron diferentes setas para su identificación

Mercadillo del Conocimiento

Investigador@s Y Emprendedor@s

Jueves 27 de noviembre, de 9'30 a 13'00 h. Centro Cultural de Ibi

OFERTAS DE CONOCIMIENTO

• Robótica

- Inspección superficial de productos y procesos. Detección y Reconocimiento de objetos.
- Teleoperación. Control de Procesos a Distancia.
- Diseño y fabricación de prototipos.
- Simulación de Procesos Virtuales.

• Ingeniería Mecánica

- Laboratorio de Vehículos.
- Laboratorio de Ingeniería Acústica y Vibraciones.

• Asesoramiento en la elaboración de prótesis y muñecos de simulación para aplicaciones médicas.

- Sistemas de autoayuda para personas mayores con limitaciones físicas audio-visuales. Biocompatibilidad.

• Tecnologías específicas relacionadas con las áreas de biomateriales y nuevos materiales plásticos.

- Nuevos materiales poliméricos.
- Diseño de biosensores fluorescentes.

• Aguas Residuales Industriales

- Tratamientos alternativos de aguas residuales industriales mediante métodos de oxidación avanzada.

• Sistemas de Gestión

- Sistemas de Gestión mediante indicadores, adaptados a pequeñas y medianas empresas.

• Visión Artificial

- Control de Calidad por visión Artificial: plásticos, textiles, cauchos, etc.

• Protección Vial

- Nuevos sistemas de protección para motoristas adaptados al guardarail

• Redes de Comunicación

- Organización de las redes de comunicaciones (voz, datos, automatización) en las empresas.
- Planificación de estructuras inalámbricas en áreas extensas.

• Microcápsulas sobre superficies textiles

- Aplicación de Microcápsulas (con propiedades bactericidas, hidratantes, repelentes de mosquitos, cicatrizantes,...) sobre superficies textiles.

• Gráficos por Computador

- Desarrollo de herramientas específicas de visualización tridimensional.
- Escaneado tridimensional
- Desarrollo de productos multimedia (CD, DVD, web) y juegos
- Complementos tecnológicos para el sector de juguete basados en dispositivos portátiles e inalámbricos

• Procesado y pirólisis de polímeros

- Biodiesel
- Inyección asistida por gas
- Moldeo rotacional

• Análisis de materiales

- Desarrollo de formulaciones de baja toxicidad en derivados de PVC en uso infantil y hospitalario
- Migración de aditivos en materiales en contacto con alimentos.
- Reciclado de materiales polímeros

• Nanotecnología

- Nanofibras
- Nanotubos matrices plásticas

Desarrollo basado en el conocimiento

“De donde se crea a donde se necesita”

ORGANIZA



COLABORAN



La marcha partirá de Tibi a las 8h, el próximo domingo 23 de noviembre, para llegar a Onil a mediodía

El próximo domingo 23 de noviembre partirá, desde Tibi hasta Onil, la IX Peregrinación del Nostre Senyor Robat

T.P. ONIL

El próximo domingo 23 de noviembre tendrá lugar la IX Peregrinación del Nostre Senyor Robat. El Ayuntamiento de Onil y el Centre Excursionista Colivenc organizan esta marcha que parte de Tibi para llegar a Onil y que cuenta también con el apoyo del periódico Escapate y el grupo Amics de les Muntanyes, impulsores de la romería desde 1999.

La peregrinación parte de Tibi a las ocho de la mañana, después de un desayuno con bambas y chocolate que ofrece el Ayuntamiento de Tibi y el de Onil a todos los caminantes. Para llegar hasta Tibi, y como se ha realizado en las anteriores ediciones, saldrán autobuses desde Onil a las 7 de la mañana. Para hacer uso de este servicio, es necesario comprar los tiquets que ya se han puesto a la venta en Ibi, Tibi, Castalla y Onil. Los lugares de venta en Ibi son el polideportivo y el periódico Escapate; en Tibi,

se pueden adquirir los tiquets en el Ayuntamiento; en Castalla, en la parroquia y en la Tourist Info y en Onil, en el centro cultural. El precio del billete es de tres euros.

Variaciones del recorrido

Este año, el Centre Excursionista Colivenc será el que dirija y vele por el buen desarrollo del grupo de peregrinos. Tal y como explicaba José Manuel García, miembro del centre, se está estudiando la posibilidad de cambiar alguna parte del itinerario para evitar el asfalto y hacerlo más ameno. Además, se va a adecuar la bajada de la ermita de la Pedrera, por el barranco, para evitar deslizamientos. Por otra parte, a la llegada a Onil, se está viendo la posibilidad de pasar por el carril bici del nuevo polígono en lugar de entrar por el cementerio; de este modo, se lograría ahorrar alrededor de diez minutos.

Como en otras ediciones, los peregrinos transitarán por las



La peregrinación congrega a más de 400 personas procedentes, en su gran mayoría, de la comarca

calles de Castalla y llegarán a Onil a mediodía. Allí serán bendecidos por el párroco local; quienes lo deseen podrán visitar la Sagrada Forma del Nostre Senyor Robat que esta-

rá expuesta al público en la iglesia.

A continuación, y tal y como se ha realizado todos los años, el Ayuntamiento de Onil ofrecerá un almuerzo a los

peregrinos, en el claustro del Palacio Municipal. Será ésta una muy buena forma para retomar fuerzas después de una caminata de más de 20 kilómetros de distancia.

La Asociación de Reyes Magos presenta una nueva colección de muñecos para formar un Nacimiento

Se dará a conocer el próximo martes 18 de noviembre

T.P. ONIL

La Asociación de Reyes Magos de Onil ha preparado una nueva colección de muñecos limitada que complementa la que se puso a la venta el año pasado con motivo del 75 aniversario de la Cabalgata de Reyes Magos. En esta ocasión, la colección está compuesta por la Virgen, San José y el

Niño Jesús en la cuna formando un Nacimiento. La presentación tendrá lugar el próximo martes 18 de noviembre, a las 20h, en el salón de Plenos del Ayuntamiento. Durante este acto, además de dar a conocer la nueva colección (el año pasado se realizó una con los tres Reyes Magos), se informará sobre los puntos de venta y su elaboración. Habrá también

una ponencia sobre el estudio de los fatxos en Onil, su tradición e historia, a cargo de Rafael García Berenguer.

Con esta nueva colección limitada se podrá completar un belén típico de Onil, ya que además de ser piezas fabricadas en este municipio, llevan algunos complementos tan familiares como los fatxos en tamaño reducido.

Más de 300 personas participan en el encuentro de bolillos

Escapate. ONIL

Un total de 310 bolilleras acudirán a Onil este domingo 16 de noviembre para participar en el IX Encuentro de Bolillos.

La actividad se desarrollará en el centro cultural; en la planta baja se ubicarán puestos de venta relacionados con los bolillos y la costura y en la segunda

planta, se instalarán las bolilleras para practicar este tipo de manualidad.

La concejal de Cultura, Mónica Alés, ha explicado que se espera que vengan asociaciones de toda la provincia. Algunos participantes han decidido apuntarse a la comida que se ofrecerá en el restaurante Vizcaínos para alargar, de este modo, la jornada de convivencia.

Allianz

Gisela Ortiz Gallardo
Mediador de Seguros Titulado
Colegiado nº 66580

C/ Fermín Bernabau, 2 A • CASTALLA
Tel: 96 556 19 48 • Fax: 96 556 12 02
e-mail: gisela.ortiz.pa@allianz.es

G cristalería García Mira S.L.
TODO BAÑO

EXPOSICIÓN: C/. 9 d'Octubre, 2-4 • Tel. 96 655 26 01 • Fax: 96 655 41 29
TALLER: C/. Virgen de la Salud, 8 • Tel. 96 555 42 91 • IBI

**rótulos
Impresión Digital
Imprenta rápida
Diseño Gráfico y Web
Publicidad**

Av. Juan Carlos I, 48 • 03043 Ibi (Alicante) • T. 96 653 30 21 • info@puntografico.es
www.puntografico.es



La Infanta Doña Elena con el presidente de AEFJ y resto de personalidades



La alcaldesa saluda a la Infanta Doña Elena

BREVES

II Semana de la Música organizada por el CIMO

Del 22 al 29 de noviembre, el Centro Instructivo Musical de Onil, CIMO, organiza la II Semana de la Música. Entre los actos figura la Gala Lírica, que tendrá lugar el domingo 23 de noviembre a partir de las 18'30h. Actuarán dos cantantes del Gran Teatre Liceu de Barcelona: el soprano José Luis Moreno Bleda y la soprano Àngels Padró Canal. Junto a ellos, estarán los músicos del CIMO, el coro de Onil y el Orfeón Noveldense 'Solidaridad' de Novelda. Todos ellos están dirigidos por Antonio Morena Belda. En total, interpretarán diez temas.

Por otra parte, el sábado 29 de noviembre, el CIMO ofrecerá el concierto extraordinario de Santa Cecilia. En la primera parte, los músicos interpretarán tres piezas: el pasodoble *Cielo andaluz*, el preludio sinfónico *La Torre del Oro* e *Introducción Tema y Variaciones para clarinete y banda*. La segunda parte dará inicio con el pasodoble *Yakka*, la fantasía latina *El Camino Real* y las danzas guerreras *El Príncipe Igor*. El concierto, dirigido por Antonio Morena Belda, tendrá lugar a partir de las 20'30h en el auditorio del centro cultural de Onil.

Feria del Libro de Ocasión

Del 28 al 30 de noviembre, se realiza la quinta edición de la Feria del Libro de Ocasión en la pinacoteca del centro cultural. Durante estos días, habrá actividades dirigidas a adultos y niños como un espectáculo de magia.

El próximo viernes 21 de noviembre, en el centro cultural de Onil

Programación en directo de RNE por la campaña 'Un juguete, una ilusión'

Escaparate. ONIL

Onil acoge el próximo viernes 21 de noviembre una programación especial de RNE en directo que se emitirá desde el auditorio del centro cultural para dar inicio a la novena edición de la campaña 'Un juguete, una ilusión', organizada por RNE y la Fundación Crecer

Jugando.

El martes tuvo lugar la presentación en Madrid, a la que asistieron la alcaldesa de Onil, Elisa Ribera, y el primer teniente de alcalde, José M. Bernabé. El acto estuvo presidido por la Infanta Doña Elena quien mantiene su compromiso de garantizar el acceso del niño al juego y que en esta nueva

edición volverá a enviar juguetes unipersonales y ludotecas que fomenten un juego compartido en comunidad.

El 21 de noviembre, RNE emitirá, desde Onil, sus principales magazines de mañana y tarde 'En Días como Hoy', dirigido por Juan Ramón Lucas y 'Asuntos Propios' de Toni Garri-

Este año, la campaña 'Un juguete, una ilusión' distribuirá juguetes en 23 países de África, América Latina y Oriente Próximo a través de 19 ONG.

Hay varias formas de colaborar en la campaña: comprando el bolígrafo solidario, a través de Sms o mediante la nueva página web www.unjugueteunailusion.com.

Organizado por la Asociación de Comparsas

Vicente Guill Fuster gana el concurso de fotografías festeras

Escaparate. ONIL

Vicente Guill Fuster con la fotografía titulada 'Desfilant' ha sido el ganador del concurso de fotografías de fiestas de Onil, convocado por la asociación local de comparsas de moros y cristianos. El segundo premio ha sido para J. Fco Blazquez Verdú con la imagen 'Trons' y el tercero, para Miguel Ángel Tortosa Bordera con la fotografía 'El descans dels músics'.

El jurado falló los premios el pasado domingo. Estuvo presidido por Vicente Roque y el resto de miembros del jurado fueron Vicente Lledó, Enrique J. Fuster y Rosa Guill.

La asociación de comparsas ha convocado recientemente el concurso del cartel de fiestas. El plazo de admisión de obras finaliza el 12 de febrero de 2009. El primer premio está dotado con 1.000 euros y se establece también un accésit de 300 euros.



Miembros del Jurado observan las fotografías presentadas a concurso

ESCAPARATE

www.escaparatadigital.com



AÑOS
1993-2008

al teu costat
a tu lado

El Pleno aprueba la congelación de la mayoría de los impuestos locales

El PSOE reclama bonificaciones fiscales en el IBI para familias monoparentales y jubilados

T.P. ONIL

El equipo de gobierno aprobó, este lunes en Pleno, la congelación de la mayoría de las tasas y la subida del IPC para otras ordenanzas como el servicio del agua y la recogida de basura por ser servicios que se prestan a través de una empresa contratada por el Ayuntamiento. El grupo socialista se abstuvo y Compromís per Onil votó en contra.

La edil socialista, Inma Bonet, reclamó, al igual que ya lo hizo el año pasado, bonificaciones en el Impuesto de Bienes Inmuebles (IBI) no sólo para las familias numerosas sino también para las monoparentales y los jubilados.

El portavoz de Compromís per Onil, José Antonio Galvañ, también pidió bonificaciones fiscales para las familias en situación económica delicada y propuso aplicar un recargo fiscal a los inmuebles cerrados con carácter permanente. El Partido Popular rechazó esta medida por considerarla muy burocrática.



El equipo de gobierno, durante la sesión plenaria del pasado lunes 10 de noviembre

ca.

Durante la sesión plenaria, también se aprobó la modificación de un crédito para traspasar 4.000 euros de la partida de desarrollo de la Agenda 21 a la de Servicios Sociales ante el aumento de peticiones de ayudas.

José Antonio Galvañ votó en

contra por oponerse a que se eliminara esta partida de la Agenda 21 que serviría para empezar a trabajar en la participación ciudadana. El PSOE, también se mostró en contra de que se eliminara el dinero de este apartado en lugar de hacerlo de otro. Además, denunció la falta de previsión del

equipo de gobierno; finalmente los socialistas se abstuvieron.

Desde el Partido Popular se defendió que se ha eliminado esta partida porque es dinero que no se iba a utilizar este año ya que se está a la espera de que la empresa, que desarrolla la Agenda 21, aporte el plan de participación.

En contra de la Educación por la Ciudadanía en inglés

Concentración del instituto la Creueta

Escaparate. ONIL

Alrededor de 150 personas, entre alumnos, padres y profesores, se concentraron este lunes frente al Ayuntamiento en contra de que se imparta la asignatura de Educación para la Ciudadanía en inglés. La protesta fue convocada por el AMPA del instituto La Creueta de Onil ante la preocupación y el malestar que está creando el modo de impartir esta asignatura, con dos profesores en el aula. Los alumnos, según

una carta firmada por el AMPA, "tienen miedo a suspender porque no se enteran". Los padres opinan que sería "más fácil que esta asignatura se impartiera en valenciano o en castellano". El AMPA reclama que se escuche a los padres y a los profesores.

Durante más de media hora, los manifestantes expusieron sus quejas frente al Ayuntamiento. Hasta allí acudieron también concejales del grupo socialista, partido que se adhirió a dicha protesta.



FOTO: TELE ONIL

Unas 150 personas se concentraron a las puertas del Ayuntamiento

M^a Manuela Asensi Fuentes, nueva juez de paz

Durante el pleno extraordinario del lunes, se nombró a M^a Manuela Asensi Fuentes nueva juez de paz de Onil, en sustitución de Vicente Juan que ha ocupado este cargo durante los últimos cuatro años. Hace unas semanas, el Ayuntamiento recibió una carta del Tribunal Superior de Justicia de la Comunidad Valenciana comunicándole que el mandato de Vicente Juan finalizaba y que el pleno debía elegir un nuevo juez. En total se presentaron cinco candidatos, entre ellos el propio Vicente Juan.

El grupo popular, con la abstención de la alcaldesa por ser amiga del juez saliente y del entrante, votó por la candidatura de M^a Manuela Asensi mientras que la oposición se abstuvo. Tanto el PSOE como Compromís per Onil manifestaron que su candidato era Vicente Juan. Antes de la votación, la portavoz socialista, M^a Teresa Durà, reclamó que se dejara este punto sobre la mesa para consensuar el candidato. Elisa Ribera contestó que había habido tiempo suficiente para "aclarar este debate".

El portavoz popular, José M. Bernabé, agradeció a Vicente Juan su "gran labor" desempeñada en estos cuatro años como juez de paz de la localidad y aseguró que lo había realizado "excelentemente bien".

Vicente Juan, ex alcalde socialista y juez de paz los últimos cuatro años, asistió al Pleno del lunes para conocer de primera mano las impresiones y las opiniones de los grupos municipales.

EFuster
Fotógrafo
Vicente Alejandro, 4 • IBI
(Antigua Estación Central)
Tel. 96 555 20 70 • 630 28 25 83
www.efuster.com

AVENIDA
LIBRERÍA - PAPELERÍA
(NINES)
Avda. Constitución, 10 • ONIL
Tel. 96 556 47 40

TINTORERIA DOMINGO
LIMPIEZA EN SECO
LAVANDERÍA
SERVICIO A DOMICILIO
ESPECIALISTA EN LIMPIEZA DE PIEL Y ALFOMBRAS
C/. Murillo, 19 - Tel. 96 655 05 41 - IBI

CRISVAL
Folletos
Catálogos
Impresos
Pol. Ind. l'Alfaç - C/ Sevilla, 33
IBI • Tel. 96 555 47 84

Niro, Naro
FLORISTERIA
C/ Salvador, 9
Tel. 96 655 19 96 • IBI

Centro de Estética y Peluquería
Beqoña
C/ Murillo, 11 • T. 965 551 440
Av. de la Provincia, 2 • T. 966 554 908
www.beqoña.com

BREVES

La mayoría de afiliados al PP se decanta por Ripoll como presidente provincial

La mayoría de afiliados al PP de Castalla que eligieron el lunes entre José Joaquín Ripoll y Manuel Pérez Fenoll para la próxima Presidencia provincial del partido, se decantó por el actual presidente de la Diputación. Fuentes de la Asamblea Local del PP señalaron que 65 votos fueron para Ripoll y 25 para Fenoll, de forma que los cinco compromisarios de Castalla que acudirán el próximo 14 de diciembre al congreso provincial, en Orihuela, apoyarán a José Joaquín Ripoll. Al cónclave también asistirá el presidente local del PP, Juan Rico, quien explicó a Escaparaté que apoya “al cien por cien” a Ripoll porque “siempre se ha portado muy bien con Castalla y nos ha apoyado en todo”.

El día 18, revisión obligatoria de ciclomotores

Una unidad móvil de la Inspección Técnica de Vehículos (ITV) se desplazará a Castalla el martes día 18 para que los que lo deseen puedan pasar la revisión obligatoria a sus ciclomotores. La ITV Móvil estará ubicada en el exterior del campo de fútbol de 10:30 a 12:30 horas. Es necesario reservar turno previamente en el retén de la Policía.

Libro de Isabel San Sebastián

La periodista Isabel San Sebastián presentará su nuevo libro, ‘Astur’, secuela de ‘La Visigoda’, el viernes 14 a las 20:30 horas en la Casa de Cultura.



Las actividades fueron seguidas con interés por numerosos padres y madres, que estuvieron acompañados por sus respectivos bebés



Excelente inicio de las Jornadas de Crianza con cerca de 30 participantes

Las conferencias y talleres continúan hasta el sábado 29 de noviembre

César M. Romero. CASTALLA

El pasado fin de semana comenzaron en la Casa de Cultura las I Jornadas de Crianza, organizadas por Criant, *Grup de Suport a la Lactància i Criança*. La primera actividad fue una conferencia sobre ‘Riesgos laborales durante el embarazo y la lactancia’, a cargo del doctor Miguel Santi-

báñez, quien explicó la legislación laboral vigente para estos casos, así como los tipos de prestaciones de la Seguridad Social en el embarazo y la lactancia materna.

El domingo por la mañana tuvo lugar el taller de yoga para bebés, donde participaron 18 personas, siete de ellas profesoras del centro infantil Patucos de Ibi. Las mamás y sus

bebés hicieron yoga juntos. También se hizo una meditación dinámica con los bebés, que terminaron todos durmiendo en brazos de sus madres.

Por último, se hizo un masaje a los bebés y se cantó un mantra. Fuentes de la organización afirman que la aceptación “fue muy buena, se creó un ambiente de respeto, relajado y con muy buen humor”.

Por la tarde, en el taller de embarazo consciente participaron nueve personas. Se realizó una primera parte de explicación sobre la importancia de expresar las emociones básicas del ser humano, seguida de una dinámica de grupo, estiramientos de yoga, ejercicios específicos para el parto, etcétera. Las actividades siguen hasta el sábado día 29.



Nuevos locales para Discapacitados y Alzheimer. El Ayuntamiento está habilitando la antigua biblioteca para albergar las nuevas sedes de las asociaciones de Discapacitados y Alzheimer. Las obras consisten en colocar un piso nuevo y adaptar para discapacitados tanto los accesos como los aseos. La concejal de Servicios Sociales, Sabina Santonja, explicó que ambas asociaciones utilizarán los tres locales disponibles.



Exposición sobre los derechos del niño. La planta baja de la Casa de Cultura alberga, hasta el domingo 23, una exposición sobre la participación de la infancia en la sociedad. Asimismo, el martes 18, a las 10 de la mañana, el alcalde protagonizará un acto institucional donde alumnos de los dos colegios de la localidad leerán sendos manifiestos en favor de los derechos de la infancia.

CURSOS 2008-2009
INGLÉS
Primaria, E.S.O., Bachiller
ITALIANO, FRANCÉS, ALEMÁN

tradumundi
Glorieta de España, 48 bajo - IBI - Tel: 96 655 22 04
E-mail: info@tradumundi.com

MARMOLES MAIGMO
INNOVACIÓN Y SERVICIO

Especialidad en trabajos de:
MÁRMOL, GRANITO, SILESTONE totalmente montados

Pol. Ind. Riu - C/ 21 de juliol, 10
CASTALLA

Tel. 96 556 12 86
e-mail: marmolesmaigmo@terra.es

Restaurante
“El Picaor”

Especialidades en:

- Jamón de Jabugo • Lomo Ibérico
- Mariscos y Pescados Frescos
- Arroz a Banda • Habichuelas con Perdiz

Ctra. Ibi-Castalla Km. 1 • IBI
Tel.: 96 555 35 43

El Ayuntamiento congela por un año los impuestos y tasas municipales

La edil de Hacienda afirma que la ciudadanía "necesita apoyo fiscal" para capear la crisis

César M.Romero. CASTALLA

El Ayuntamiento de Castalla ha decidido congelar todos los impuestos municipales por el periodo de un año, explicó a Escaparate la concejal de Hacienda, Sabina Santonja Antón, quien justificó la medida por la situación de crisis generalizada por la que atraviesa la economía española. "Ha sido una decisión muy meditada", afirmó Santonja, "pero el Ayuntamiento de Castalla no quiere que la ciudadanía se vea afectada por subidas en impuestos y tasas, cuando precisamente lo que necesita ahora es apoyo fiscal".

En el Impuesto sobre Vehículos, el Consistorio viene



Fachada del Ayuntamiento, con el panel informativo de la Plaza Mayor

aplicando desde hace más de diez años un coeficiente del 1'50% sobre las tablas establecidas por ley, mientras que la

ley contempla que se podría aumentar hasta el 2%, según la edil de Hacienda, quien añade que el de Castalla es el

ayuntamiento que más bajo tiene este coeficiente, "de todos los pueblos colindantes".

Respecto al Impuesto de Bienes Inmuebles, "estamos aplicando un coeficiente del 0'90% y lo seguimos manteniendo sin tocarlo", a pesar de que es un coeficiente "bastante bajo", ya que, según la ley, "el tope es de 1'36%".

Santonja añade que, en el impuesto sobre Construcciones y Obras, el Ayuntamiento está aplicando un 3% y la ley establece un máximo de un 4%.

Por último, la concejal afirma que, "a sabiendas de que el coste de los servicios es superior a la recaudación de las tasas, también las mantenemos: basuras, cementerio...".



La planta de hormigón está situada en la partida de Turria (polígono 1)

La web municipal ofrece una encuesta sobre la planta de hormigón

C.M.R. CASTALLA

El portal web del Ayuntamiento cuenta en su página principal con una encuesta para conocer la opinión de los ciudadanos acerca de las plantas de hormigón y aglomerado asfáltico que se encuentran en la partida de Turria del polí-

no industrial nº 1. La empresa promotora, Dopema, ofrece también un amplio estudio de integración paisajística, cuyo objetivo es "determinar las medidas correctoras a implantar en una actividad ya en funcionamiento", puesto que la planta de hormigón está en marcha desde hace meses.

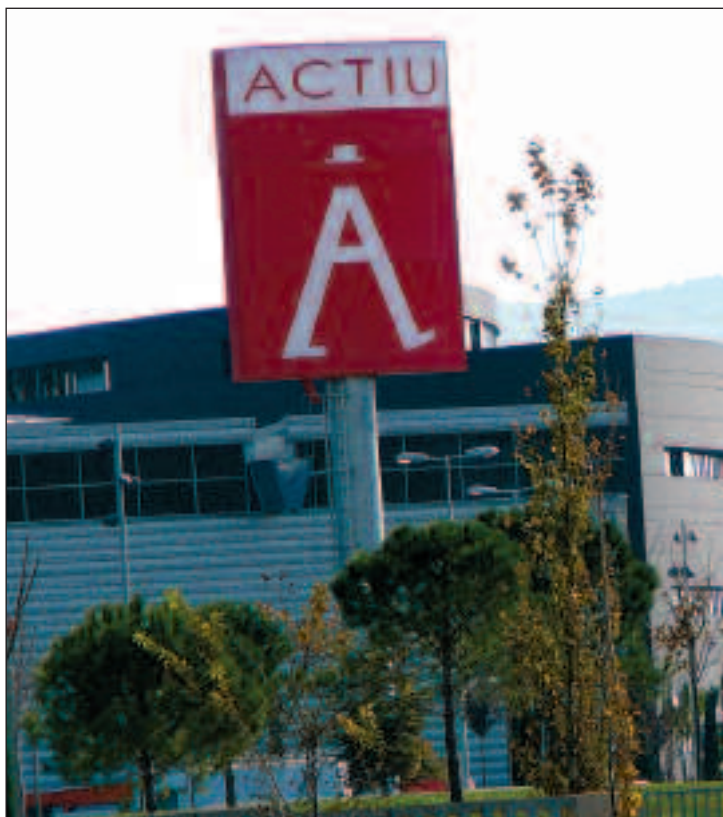

Actiu inaugura su parque tecnológico. El viernes 14 de noviembre, a las cinco de la tarde, se inaugurará el parque tecnológico que la empresa Actiu Berbegal y Formas ha construido junto a la autovía central. La firma castallense está conmemorando en 2008 su 40 aniversario, y la celebración no podría tener mejor final: la puesta en marcha de estas modernas instalaciones, que ocupan 200.000 metros cuadrados.

BREVES

Fallo y exposición del concurso de fotografías de Fiestas 2008

La Agrupación de Comparsas de Moros y Cristianos ha dado a conocer el fallo del jurado del XXXVIII concurso fotográfico, cuyos trabajos estarán expuestos en la Casa del Fester los días 15, 16, 22 y 23 de noviembre. El jurado, compuesto por Carlos Verdú, Francisco Pascual Maestre y José Emilio Cerdá, examinó 174 diapositivas, 138 fotografías en color y 47 en blanco y negro.

Blanco y negro:

1º: 'Tiki' (José Ricardo Sanchís)

2º: 'Peques' (José Juan Pérez).

Local: 'Haluros cruzados' (Fernando Pastor).

Color:

1º- 'Góngora' (Andrés López)

2º- 'Tiki' (José Sanchís)
Local: 'Haluros cruzados' (Fernando Pastor).

Accésit: 'Góngora' (Andrés López).

Diapositivas color:

1º: 'Eos' (José Pardo)
2º: 'Par' (Pedro Albujer)
Local: 'Roku' (P. Albujer)

Infantil blanco y negro:

1º- 'Troya' (Pepe Juan Cerdá)

Infantil color:

1º- 'Troya' (Pepe Cerdá)

Infantil diapo. color:

1º- 'Troya' (Pepe Cerdá)

Ambiente festero diapo.:

1º: 'Peques' (José Pérez).
2º: 'Tiki' (José Ricardo Sanchís)

Ambiente festero color:

1º: 'Tiki' (José Sanchís)
2º: 'Per Festes de Castalla' (Francisco Gil).

Verdú

Estudio fotográfico

REPORTAJES FOTO CARPET RETRATS FOTOGRAFIA PUBLICITARIA. SERVICIO DIGITAL. REVELADO 1 HORA.

Av. de la Paz, 22 • Tel. 96 655 76 77 • OMIL

RESTAURANTE CASA del MUNDO

UNA CASA RURAL MUY ESPECIAL
-TAMBIÉN PARA FIESTAS PRIVADAS-

HORARIO: LUNES, VIERNES, SÁBADO Y FESTIVOS: 13:00 - 16:00 Y 20:00 - 23:00
DOMINGO: 13:00 - 16:00

Donde: Carretera CV 805 (Castalla / Ibi a Tibi) • Reservas: 676 278 480
www.casadelmundo.eu

ENMARCAIONES PÉREZ

VENTA DE CUADROS
ÓLEOS
MUEBLE AUXILIAR
ESPEJOS A MEDIDA
DECORACIÓN DE INTERIOR ...

Precios de fábrica

Horario:
Lunes a sábados de 10 a 13:30 h. Jueves y viernes: de 10 a 13:30 y de 18 a 20:30 h.

C/ Azorín, 32, bajo • CASTALLA • Tels. 96 556 74 27 - 626 760 981

La Conselleria obliga a la clausura del vertedero de escombros

El alcalde pide soluciones a la administración autonómica para evitar los vertidos incontrolados

P.L. TIBI

El Ayuntamiento ha clausurado el vertedero de escombros ubicado en el camino de la Piedrachina, tras la orden recibida por la Conselleria.

Para el alcalde, Jesús Ferrara, la nueva situación va a ocasionar problemas a las empresas y a los ciudadanos "porque la Conselleria manda ejecutar la normativa que existe pero no aporta al mismo tiempo las soluciones necesarias".

El primer edil ya se ha reunido con constructores y empresarios para informarles de la clausura del vertedero y de que, a partir de ahora, "cada uno deberá gestionar sus propios escombros". Asimismo, les recordó que existe una ordenanza que sanciona los vertidos incontrolados.

En este sentido, Ferrara indicaba que los vertederos legales más próximos están en Alicante y en Villena, "lo que les provocará un aumento de los gastos".



A partir de ahora las constructoras y las empresas deberán gestionar sus propios escombros

El equipo de gobierno baraja la posibilidad de instalar en una parcela municipal un molino para triturar escombros "pero se necesita la autorización de la Conselleria y los

trámites para declarar la obra de interés comunitario pueden durar hasta cinco años". También sería un proyecto a medio plazo la construcción de un ecoparque.

Para las obras menores, el Ayuntamiento estudia colocar contenedores mientras duren los trabajos, por lo que se cobraría un pequeño canon a los usuarios de este servicio.

BREVES

Cine para público infantil y adulto en el teatro de la Villa

El próximo sábado, 22 de noviembre, se ha programado una sesión doble de cine en el teatro de la Villa.

A las 17,30 horas se proyectará para el público infantil la película, *El patito feo y yo* y a las 19,30 horas, *El velo pintado*.

Programa de actos para la fiesta de La Pedrera

El 29 de noviembre se celebrará la tradicional fiesta de La Pedrera, en la que participan numerosos vecinos. Los actos comenzarán a las 8,30 horas con el inicio de la romería, desde la plaza de España hasta la Pedrera del Nostre Senyor Robat.

A las 12 horas se celebrará la Misa y después bailes tradicionales a cargo del grupo de danzas.

Celebración de la festividad de Santa Cecilia

Cuatro nuevos músicos se incorporan a la banda

P.L. TIBI

Este fin de semana la Sociedad Musical La Magdalena de Tibi celebra la festividad de Santa Cecilia.

Los actos se iniciaron ya el pasado día 8 con la actuación de la Dolça Parranda.

Este sábado día 15 a las 10 horas se ofrecerá una chocolatada a todos los educandos de la escuela de música y, a continuación, habrá juegos populares en la Plaça del Cabissol y a las 12,30 horas un pasacalle a cargo de la banda juvenil.

La Dolçaina i Tabalet realizará la diana el domingo y sobre las 10,30 horas tendrá lugar el pasacalle de la banda con la recogida de los 4 nuevos músicos que se incorporan este año. Son dos trombones, un percusionista y un clarinete. A mediodía ofrecerán el tradicional concierto en el teatro de la Villa, bajo la dirección de José Francisco Mira Marín.

Interpretarán una Antología (pasodoble), Embuscade, Chicago, Alvarar Obertura y Nos tradamus.



Concierto de la banda de música en la festividad de Santa Cecilia del pasado año

de papel
Kiosco Montilla desde 1967
dequiosco@terra.es
Mercado Central - Puesto nº 1
y C/ Dr. Ferrán, 1
Tel. Fax: 96 555 20 78 • IBI

clay
Kiosco de prensa y revistas
C/ Dr. Ferrán, 1
Tel. 96 555 20 78 • IBI

Portalibi.com
Ibi i la Foia al teu abast
Notícies, agenda, directori de webs, fòrum, guia, anuncis, xat, l'oratge: un nou punt de referència local i comarcal.

ESTANCO DULZURA
TABACO, CIGARILLOS Y REVISTAS
ARTICULOS DE REGALO
PAPELERIA
C/ COMUNICACIÓN DE CULTURA, 2
06100 ALICANTE
TEL. 96 556 184

Quiosco Les Exes, 27
Prensa • Revistas • Quinietas
Tel. 96 555 13 67 • C/ Les Exes, 27 • 06100 IBI

TODO PRENSA
Reparto a empresas y comercios
AVDA. DE LA PAZ, 10 • IBI
TEL. 96 555 06 82

La Fresca FM 91'5
La Radio de las exes
Tel. 96 556 53 53



Entrega de diplomas a las alumnas del curso de camareras de piso



Los cuatro comerciantes que han obtenido el Sello de Calidad

El acto estuvo presidido por la alcaldesa y el secretario general de FACPYPE

Reconocimiento municipal a los cuatro comercios con el Sello de Calidad

Escaparate. BIAR

El Ayuntamiento ofreció el pasado viernes un acto de reconocimiento a los cuatro comercios biarenses que han obtenido recientemente el Sello de Calidad de Comercio Minorista que otorga la Fundación Valenciana de la Calidad.

Se trata de Fontanería Mainasa, Frutería Caturrano, Óptica Biar y Perfumería-Droguería Mayca. El acto estuvo presidi-

do por la alcaldesa de la villa, Magdalena Martínez, y por el secretario general de la Federación Alicantina de Comercio de la Pequeña y Mediana Empresa (FACPYPE), Francisco Rovira.

Ambos destacaron la importancia de este certificado para el futuro de los comercios, donde se valora por encima de todo el servicio al cliente.

Los auditores, que visitan los establecimientos de incógn-

nito, puntúan el trato, las facilidades de pago con tarjeta, la visibilidad de los precios de los productos y también la distribución y limpieza de la tienda.

Una hora antes, la alcaldesa y la coordinadora de CdT Alicante, Eva Molla, hicieron entrega de los diplomas a las catorce alumnas que han asistido al curso de Camareras de Pisos organizado por el CdT de Interior, en colaboración

con el Ayuntamiento y la Asociación de Hostelería y Turismo de Biar. El acto tuvo lugar en el hotel La Façana y las alumnas realizaron una demostración de lo aprendido.

En este curso se aprende a realizar la limpieza y puesta a punto de habitaciones, zonas nobles y áreas comunes, así como a arreglar la ropa del establecimiento y de los usuarios de los distintos tipos de alojamientos.

BREVES

XXIII Semana de la música 'Vila de Biar'

Con motivo de la Festividad de Santa Cecilia, la Unión Musical Biarense ha organizado del 15 al 22 de noviembre XXIII Semana de la Música.

Este sábado día 15 se celebrará un concierto en el Auditorio de la Casa de Cultura a las 20 horas con la actuación de la Orquesta de la Marina Alta (O.M.A).

El domingo, a las 10'30 horas tendrá lugar la recogida de nuevos educandos por las calles de la localidad para su incorporación en la Sociedad Unión Musical. Posteriormente, a las 12 horas, se celebrará la Misa Mayor con la participación de la Masa Coral Virgen de Gracia y la Unión Musical Biarense. Al término, se iniciará un pasacalles.

A las 18 horas, está prevista la actuación en el Auditorio de la Casa de Cultura de los alumnos de la escuela de música.

El próximo sábado 22 de noviembre, se celebrará el concierto de la Sociedad Unión Musical de Biar en el Auditorio de la Casa de Cultura a las 20 horas, con motivo de la festividad de Santa Cecilia.

Inaugurada la muestra Art Fester del Movimiento de Pintura Biarense

Este año las pinturas se han dedicado a los aniversarios de los Moros Nours y Tariks

Escaparate. BIAR

El Movimiento de Pintura Biarense inauguraba el pasado domingo en la Casa de Cultura la segunda edición de la exposición Art Fester, coincidiendo con la celebración del Mig Any en la localidad.

La muestra acoge un total de 40 cuadros de 23 autores y

una colección de botijos de cerámica, decorados por los alumnos del Movimiento.

Las obras de pintura se han dedicado este año a conmemorar dos aniversarios importantes, los 150 años de existencia de los Moros Nuevos y los 25 de los Moros Tariks.

Al acto de inauguración asistió la alcaldesa, Magdalena

Martínez, y la concejal de Cultura, Emilia Payá, además de numeroso público, la gran mayoría miembros y alumnos de la asociación biarense.

En la exposición también se hace un homenaje a las hogueras que se encienden el día de la Patrona, con un montaje artístico que fue muy admirado por todos los asistentes.



La exposición puede visitarse en la Casa de Cultura



Oración a San Judas Tadeo

¡Santo Apóstol San Judas, fiel siervo y amigo de Jesús!, la Iglesia te honra e invoca universalmente, como el patrón de los casos difíciles y desesperados. Ruega por mí, estoy solo y sin ayuda.

Te imploro hagas uso del privilegio especial que se te ha concedido, de socorrer pronto y visiblemente cuando casi se ha perdido toda esperanza. Ven en mi ayuda en esta gran necesidad, para que pueda recibir consuelo y socorro del cielo en todas mis necesidades, tribulaciones y sufrimientos, particularmente (haga aquí su petición), y para que pueda alabar a Dios contigo y con todos los elegidos por siempre.

Te doy las gracias glorioso San Judas, y prometo nunca olvidarme de este gran favor, honrarte siempre como mi patrono especial y poderoso y, con agradecimiento hacer todo lo que pueda para fomentar tu devoción. Amén.

A.M.R. - C.F.M.

Deporte

Baloncesto 22
Fútbol Sala 23



La Federación Valenciana de Fútbol premia con dos trofeos al Rayo Ibenso Juvenil
Pág. 24

Cientos de jóvenes participan en el I Encuentro de Deporte Adaptado

Los chavales acudieron a Ibi desde diversas localidades de la provincia de Alicante

César Manuel Romero. IBI

Niños y niñas procedentes de centros escolares de Educación Especial de varias localidades de la provincia de Alicante se dieron cita el miércoles por la mañana en el Polideportivo Derramador para participar en el primer Encuentro de Deporte Adaptado.

Las actividades, que se enmarcan dentro de los XXVI Juegos Deportivos de la Comunidad Valenciana, comenzaron a las once de la mañana, mientras que a las 13:00 horas se celebró la entrega de premios, adonde acudieron la alcaldesa de Ibi, Mayte Parra, y la concejal de Deportes, Ana Sarabia. A continuación, todos los participantes degustaron un almuerzo y regresaron a sus respectivas poblaciones.



El grueso de las actividades se realizó en el pabellón 2 del Polideportivo Derramador

M^a Amparo Rico logra sendos oros en el Campeonato Provincial y en el Autonómico

Con el equipo del Club Jesús María

C.M.R. IBI

La gimnasta ibense María Amparo Rico y su equipo, del Club Jesús María de Alicante, no han podido comenzar con mejor pie el calendario de competiciones de conjuntos, puesto que el 18 de octubre consiguieron la medalla de oro de la 1ª categoría en el Campeonato Provincial de Gimna-

sia Rítmica, celebrado en Alicante. Asimismo, este mes han repetido la hazaña y han vuelto a llevarse el oro en el Campeonato Autonómico, disputado en la localidad valenciana de Almussafes.

Tras estas dos victorias, M^a Amparo y su equipo se preparan para el Campeonato de España, que será en Zaragoza del 4 al 7 de diciembre.



M^a Amparo Rico (izquierda) con una compañera de equipo

Antonio Granero Roca, líder en solitario del Campeonato de Ajedrez

El Maestro Internacional Antonio Granero es actualmente, a falta de dos rondas, el líder en solitario, e imbatido, del Campeonato Provincial de Ajedrez en categoría Absoluta. En la penúltima ronda, que se disputará el sábado 14 en el Centro Cultural de la

Villa de Ibi, se enfrentará a su compañero de club Jesús Carlos Sánchez Carayol. Los participantes en este campeonato y el Provincial Preferente recibieron la semana pasada la visita del presidente de la Federación Valenciana de Ajedrez, Pedro Antonio López.



El presidente de la Federación Valenciana de Ajedrez (de pie con camisa rosa) contempla la partida entre Sánchez Barbado y Antonio Granero

AGENDA

BALONCESTO

ONIL: **Sábado 15 de noviembre.** - Jun.Fem.: CD ONIL-CLIVUS BASKET. Polidep. Municipal, a las 16 h.

ONIL: **Sábado 15 de noviembre.** - Sen.Mas.: ONIX CB-INNOVA CONSULTORES. Polidep. Municipal, a las 18 h.

CASTALLA: **Sábado 15 de noviembre.** - Sen.Mas.: J.BORNAY-B.MONÓVAR. Polidep. Municipal, a las 19 h.

BIAR: **Sábado 15 de noviembre.** - Sen.Mas.: CB BIAR-CB BANYERES. Polidep. Municipal, a las 19 h.

ONIL: **Domingo 16 de noviembre.** - Sen.Fem.: CD ONIL-CLIVUS BASKET. Polidep. Municipal, a las 16'30 h.

IBI: **Domingo 16 de noviembre.** - Sen.Mas.: TEIXERETA 'A'-INNOVA 'A'. Polidep. Derramador, a las 16'30 h.

IBI: **Domingo 16 de noviembre.** - Sen.Mas.: TEIXERETA 'B'-CAROLINAS. Polidep. Derramador, a las 18'30 h.

FÚTBOL

CASTALLA: **Sábado 15 de noviembre.** - Infantil: CF CASTALLA-SAX. Estadio Municipal, a las 10 h.

CASTALLA: **Sábado 15 de noviembre.** - Cadete: CF CASTALLA-SAX. Estadio Municipal, a las 11'30 h.

CASTALLA: **Sábado 15 de noviembre.** - Senior: CF CASTALLA-CD BIARENSE. Estadio Municipal, a las 17 h.

BIAR: **Sábado 15 de noviembre.** - Juvenil: CD BIARENSE-UD CANALS 'B'. Estadio Municipal, a las 18 h.

CASTALLA: **Domingo 16 de noviembre.** - Alevín: FRONTENIS CASTALLA-UD ONIL. Estadio Municipal, a las 10'30 h.

CASTALLA: **Domingo 16 de noviembre.** - Benjamín: CF CASTALLA-ASPE. Estadio Municipal, a las 11'45 h.

IBI: **Domingo 16 de noviembre.** - Senior: PEÑA MADRIDISTA IBI-BANYERES UE. Estadio Vilaplana, a las 17'15 h.

BIAR: **Miércoles 19 de noviembre.** - Senior: CD BIARENSE-PEÑA MADRIDISTA IBI. Estadio Municipal, a las 16'30 h.

FRONTENIS

IBI: **Domingo 16 de noviembre.** - Liga Prov. Div.Honor: CDF IBENSE-CF ILICITANO 'A'. Polidep. Derramador, a las 10 h.

TENIS

IBI: **Sábados y domingos.** - TORNEO NAVIDAD 2008. Polid. Derramador. Mañanas.

ONIL: **Del 14 de noviembre al 23 de diciembre.** - I OPEN DE OTOÑO. Individual masculino y femenino. Pistas de Tenis.

VOLEIBOL

BIAR: **Viernes 14 de noviembre.** - Juv.Fem.: CD BIARENSE-CV BENIDORM. Polid. Municipal, a las 20 h.

BIAR: **Sábado 15 de noviembre.** - Juv.Fem.: CD BIARENSE-ORIHUELA. Polid. Municipal, a las 16 h.

IBI: **Sábado 15 de noviembre.** - Sen.Mas.: AM SONIDO IBI VOLEY-COCENTAINA. Polid. Derramador (Pab.3), a las 17 h.

BIAR: **Sábado 15 de noviembre.** - Sen.Fem.: CD BIARENSE-CV MURO. Polid. Municipal, a las 18 h.

IBI: **Sábado 15 de noviembre.** - Sen.Fem.: AM SONIDO IBI VOLEY-LA ROMANA. Polideportivo Derramador (Pab.3), a las 18'30 h.

IBI: **Domingo 16 de noviembre.** - Juv.Fem.: AM SONIDO IBI VOLEY-SANT JOAN. Polideportivo Derramador (Pab.3), a las 11'30 h.

AJEDREZ

IBI: **Sábado 15 de noviembre.** - CAMPEONATO PROVINCIAL Individual Absoluto y Preferente. 6ª ronda. Centro Cultural, a las 16'30 h.

A G E N D A

SENDERISMO

IBI: **Sábado 15 y domingo 16 de noviembre.**- XXV MARCHA AL MAR IBI-CAMPELLO. Previa inscripción en el Polideportivo. Tel. 96 555 06 08.

CASTALLA: **Domingo 16 de noviembre.**- SIERRA DEL BENIDCADELL DESDE GAIANES. Salida: Cafetería Argentina, a las 8'15 h. Organiza: Natura i Gent.

IBI: **Domingo 23 de noviembre.**- PEDREGUER (MARINA ALTA). Salida en coches, a las 7 h. desde La Tartana.

R E S U L T A D O S

8-9 noviembre

FÚTBOL

(Senior)

Rayo Ibense 1 - 2 Ondarese
 UD Onil 2 - 1 Atzeneta
 Agullent 3 - 3 Castalla CF
 (Juvenil)
 Rayo Ibense 5 - 1 Sax
 Castalla CF 1 - 1 Aiolo
 Canals 1 - 3 Biarense

(Cadete)

Rayo Ibense 1ª 1 - 3 Benidorm 'A'
 Rayo Ibense 2ª 2 - 0 Peña Madridista Ibi
 Castalla CF 0 - 4 Noveldense 'A'
 Biarense 1 - 2 UD Onil

(Infantil)

Castalla CF 4 - 2 Noveldense 'A'
 Rayo Ibense 10 - 1 Peña Madridista Ibi
 Biarense 5 - 2 UD Onil

(Alevín)

Castalla 2 - 3 Villena 'A'
 Petrelense 'A' 8 - 0 Frontenis Castalla
 Rayo Ibense 'A' 3 - 2 Peña Madrid. Ibi
 UD Onil 1 - 6 Sax

(Benjamín)

Pinoso 4 - 2 Castalla
 Rayo Ibense 'B' 7 - 4 Noveldense 'D'

BALONCESTO

(Senior Mas.)

CD Onil 'B' 65 - 40 Benifaió 'B'
 CD Onil 'A' 87 - 70 CB Oliva
 Carolinas 25 - 54 Onix CB
 Ondara 60 - 78 Onix CB
 L'Alfàs 62 - 47 Teixere'ta 'A'
 Teixere'ta 'B' 48 - 70 CB Alacant
 Banyeres 54 - 42 JBornay Castalla

(Senior Fem.)

CB Xàbia 40 - 56 CD Onil
 Teixere'ta 36 - 74 Jorge Juan

(Junior Mas.)

CD Onil 75 - 37 Alicante
 Moixent 57 - 19 Teixere'ta
 CB Biar 88 - 47 CB Xàtiva

(Junior Fem.)

V74 Villena 39 - 32 CD Onil
 Teixere'ta 70 - 42 Orihuela

(Cadete Mas.)

CD Onil 56 - 57 Jorge Juan
 Villena 87 - 48 Teixere'ta

(Cadete Fem.)

CD Onil 54 - 14 Alcoi
 Teixere'ta 'A' 107 - 16 Monóvar

(Infantil Mas.) Monóvar 6 - 99 Teixere'ta

(Infantil Fem.) Teixe 'B' 7 - 56 Teixe 'A'

FUTBOL SALA

(Sen. Mas.)

Elec'nor Ibi FS 5 - 5 Jumilla
 UD San Vicente 6 - 5 CFS Castalla
 Pinoso 5 - 10 UD Ibense
 Atl. Ibi FS 3 - 5 Alicante Costa Blanca
 (Sen. Fem.) CFS Castalla 8 - 8 Villena
 Juvenil Ibi FS 3 - 4 Dénia

Cadete CFS Castalla 1 - 5 San Vicente

Infantil Ribeco Castalla 15 - 3 Ibi FS

Alevín Sayma Castalla 11 - 1 S. Vicente

VOLEIBOL

(Sen. Mas.)

AM Sonido Ibivoley 3 - 1 Liceo Francés

(Sen. Fem.)

Finestrat 3 - 2 AM Sonido Ibivoley
 CD Biarense 2 - 3 CV Dénia

(Juv. Fem.)

UA Sant Joan 1 - 3 CD Biarense
 Caudete 0 - 3 AM Sonido Ibivoley

(Cad. Fem.) CD Biarense 0 - 3 Petrèr
 (Inf. Fem.) CD Biarense 0 - 3 Petrèr

FRONTENIS

(Div. Honor) Castalla 2 - 1 Ibi CF

A U T O M O V I L I S M O

Ricardo Rico afronta la última prueba del Campeonato Regional de Kárting

Ricardo Rico afronta este fin de semana la última prueba del Campeonato de Kárting de la Comunidad Valenciana.

Las carreras 13ª y 14ª se disputarán los días 15 y 16 de noviembre en el Circuito MarlonKart, en Oropesa (Castellón). El piloto ibense es ahora tercero en una clasificación general muy apretada por arriba, donde los primeros cuatro pilotos se encuentran con una diferencia de 31 puntos.



VIII CENTENARI DEL NAIXIMENT DEL REI JAUME I
 DIUMENGE, 16 DE NOVEMBRE DE 2008
 CENTRE CULTURAL DE LA VILA
 11'45h. Ofrena de flors al Rei Jaume I, al Parc Derramador
 12'00h. Discurs d'homenatge al Rei Jaume I.
 12'15h. Audiovisuals commemoratius
 "Història del Rei Jaume I" i "Un passeig per l'Ibi de la moneria"
 ACTUACIÓ DEL GRUP DE DANSES D'IBI I DEL DE XIXONA
 amb la col·laboració:
 Taller de Música Castell Vermell d'Ibi, Produccions JM, Arxiu Municipal, Centre Cultural de la Vila i Gerència de Comunicació i Imatge Institucional de l'Ajuntament d'Ibi.

BALONCESTO

Merecida derrota del Teixetera en L'Alfàs del Pi

TEIXE 'A' 62 47 L'ALFÀS

TEIXETERA A: Dani Reche (3), David Izquierdo (18), Michi, Víctor Rico, Carlos Martínez (3), Vicent (4), Dani García (5), Mole (8), Pablito, Adri (6).

Comentario: Sénior Masculino Preferente. Cuando la pista pasa a ser más determinante en el juego de un equipo que el conjunto rival, es evidente que las cosas no se están haciendo bien. El equipo ibense, seguramente por no afrontar el encuentro con la concentración adecuada, se limitó a lanzar de tres ante la imposibilidad de crear ventajas con las penetraciones del juego exterior.

De esta forma el más que pobre porcentaje en el tiro y las numerosas pérdidas en el pase se volvieron fundamentales en el resultado, siendo los puntos de David Izquierdo los únicos que mantuvieron al equipo dentro del partido.

Sénior Masculino 1ª Zonal. Teixetera 'B' 48-70 CB Alicante. Buen partido por parte del Teixe, que tuvo opciones hasta el último cuarto. A pesar de la diferencia final, el partido estuvo igualado y se decantó en pequeños detalles, como el gran porcentaje en los tiros libres. Lo mas determinante para los ibenses fue la lesión



El equipo Sénior Femenino perdió en casa contra el Jorge Juan Novelda

de Pepe en el último cuarto, que hizo que se escapara el partido.

Sénior Femenino Autonómico. Teixetera 36-74 CB Jorge Juan. Dura derrota contra un buen equipo. Las ibenses empezaron, como viene siendo una preocupante costumbre, muy blanditas. Las de Novelda se aprovecharon y en cinco minutos borrarón del partido a las locales. Los tres primeros cuartos fueron una sangría anotadora del equipo rival. El Teixe no sólo no las frenaba, sino que las ayudaba a que se fueran en el marcador con su inexistente defensa y sus balones regalados. En el último

cuarto destacó la actitud de las jugadoras locales, que deja patente su condición de equipo con carácter, aunque últimamente sólo lo demuestran cuando ya es demasiado tarde.

Sen.Mas.	Pref.	Gr.D	PJ	PG	PP	PTS
1	C.B. L'ALFAS		5	5	0	10
2	INNOVA CONSULT. "A"		5	4	1	9
3	LYCÉE FRANÇAIS		5	4	1	9
4	S.C.D. CAROLINAS		4	4	0	8
5	C.A. MONTEMAR		5	3	2	8
6	C.B. ALBATERA		5	3	2	8
7	AVV ALBUFERETA		4	3	1	7
8	C.B. LA VILA "B"		5	2	3	7
9	A.D. TEIXETERA		4	2	2	6
10	MUSTANG-CBE		5	1	4	6
11	ADESAVI "B"		5	1	4	6
12	C.B. BENIDORM		4	1	3	5
13	BENISSA		5	0	5	5
14	C.B. TEULADA		5	0	5	5

Cuarta victoria consecutiva del Onix CB en la 1ª Zonal

ONDARA 60 78 ONIX CB

ONIX CB: Varó, Paquito, Martínez (14), Dani (29; 19 rebotes y 6 tapones), Rubio (5), Cooper (13), Panchito, Mataix, Charly (10), Ferrer (4), Clavijo (4) y Kar.

Comentario: El mismo sábado, antes de salir hacia Ondara, ya surgían los primeros inconvenientes, ya que uno de los máximos anotadores del Onix CB (Varó) se quedaba en Onil por sentirse indispueto. Una vez en Ondara la pista en la que se iba a jugar (exterior y de las malas) dejaba bastante que desear. Malos presagios.

El partido empezó con un estirón en el marcador (+13), gracias al ordenado juego de los colivencs y a la mala selección del Sono Acustic Ondara; pero, como siempre le suele pasar al Onix CB, ante lo fácil que parecía que iba a ser, se relajaron.

Entre esta relajación, la poca idea sobre reglamento baloncestístico del árbitro principal (dio por bueno un triple fuera de tiempo y pitó a los colivencs dos técnicas inauditas) y la incompetencia de la mesa de anotadores, los ondarenses se pusieron parejos en el marcador (es un decir, porque no había).

El Onix contraataca

Una vez inmersos en la segunda parte, el Onix desplegó todo su potencial para dejar finiquitado el partido en el tercer cuarto, y vaya si lo hizo: hasta en cinco ocasiones consecutivas no dejaron traspasar la línea de medio campo a los de Ondara, acabando estas cinco jugadas en canasta o 2+1.

A partir de ahí ya no hubo más partido, puesto que a los del Sono Acustic sólo les que-

daban fuerzas para montar barullos. "Ya veremos si tienen las mismas ganas de montarla cuando lleguen a Onil", se preguntan desde el Onix CB.

De este Ondara-Onix CB cabe destacar el partidazo de Dani y de David, los cuales dieron todo un recital en "esa cosa parecida a una pista de baloncesto" en la que les hicieron jugar.

Sen. Masc.	1ª Gr.D	PJ	PG	PP	PTS
1	INNOVA CONSULT. "B"	5	5	0	10
2	ONIX C.B.	4	4	0	8
3	RURALCAJA MARIISTAS	5	3	2	8
4	C.B. ALACANT	5	3	2	8
5	C.B. CAMPELLO	4	3	1	7
6	BASQUET ALTEA	5	2	3	7
7	SONO ACUSTIC	4	2	2	6
8	RACING SAN GABRIEL	4	2	2	6
9	C.B. PEDREGUER	4	2	2	6
10	A.D. TEIXETERA "B"	4	2	2	6
11	C.B. PEGO	5	1	4	6
12	B.S. ALCOI "B"	5	0	5	5
13	S.C.D. CAROLINAS	4	0	4	4



El Júnior Masculino hizo un gran partido contra el Sta. Teresa (75-37)

Fácil partido para el CD Onil contra el Oliva

CD ONIL 'A' 87 70 OLIVA

CD ONIL 'A': Juanjo 9, Macu 17, Tete 4, Casero 15, Juanga 3, Cristo 6, Rafa 7, Doro 11, Adri 5, Arti 7 y Cuevas 5.

Comentario: Sénior Masculino. Fácil partido, aunque el inicio no lo pareciese, ya que se empezó perdiendo 10-17, pero la reacción no se hizo esperar y antes del descanso la diferencia ya era de 19 puntos. La relajación posterior conllevó que los valencianos se acercaran hasta los 9 puntos, pero un esfuerzo final llevó la diferencia a algo más lógico, como son los 17 puntos.

CD Onil 'B' 65-40 Benifaió 'B'. El buen criterio, la buena defensa, la buena circulación de balón y la buena coordinación general empie-

zan a dar sus frutos en este pequeño y joven equipo.

Sénior Femenino. Xàbia 40-56 CD Onil. El primer equipo femenino está mal acostumbrando a su afición a estar en la parte alta de la clasificación y realizar un buen juego en cada uno de sus partidos.

S.M.	1ª Aut.Gr.C	PJ	PG	PP	PTS
1	C.B. BENIDORM	5	5	0	10
2	S.C.D. CAROLINAS	5	4	1	9
3	C.B.ELDA	5	4	1	9
4	ALCOI BASQUET "A"	5	4	1	9
5	BF ORIHUELA	5	3	2	8
6	C.B. CAMPELLO	5	3	2	8
7	C.D. ONIL "A"	5	2	3	7
8	EL TELER C.C.	5	2	3	7
9	C.B. EL PINOS	5	2	3	7
10	C.B. OLIVA	5	2	3	7
11	BASQUET ALTEA	5	2	3	7
12	V-74 VILLENA	5	1	4	6
13	LA CAIXA XABIA	5	1	4	6
14	DENIA B.C.	5	0	5	5

Derrota del CB Castalla en su visita a Banyeres

BANYERES 54 42 CASTALLA

CB CASTALLA: Bul (7), Javi, Carlos (12), Pablo (2) y Álvaro (16) – cinco inicial –; Miró, Pompei (2), Isma, Canicio, Ximo, Cortés y Emilio (0).

Comentario: Mal partido en el tiro con bajos porcentajes desde la larga distancia, mal partido en el rebote defensivo (a excepción de Carlos, con 7 rebotes), mal partido en cuanto a las pérdidas de balón, y poca aportación en cuanto a la anotación del banquillo.

Lo más positivo fue la buena salida frente a la presión a todo el campo, la intensidad defensiva y el no haber dado nunca el partido por perdido, luchando hasta el último minuto del encuentro.

Los dos equipos empezaron el partido con gran intensidad; los de Banyeres

presionando después de canasta y los castallenses con una fuerte defensa individual que dificultaba la circulación del balón por parte de los jugadores locales.

Todo ello hacía presagiar que sería un partido emocionante, ya que los visitantes salían bien de la presión y contestaban las canastas locales con robos de balón y salidas al contraataque.

Sen. Masc.	2ª Gr.E	PJ	PG	PP	PTS
1	MADREMIA CANALS	5	5	0	10
2	C.B. SAX	5	5	0	10
3	CARCAIXENT	5	3	2	8
4	V-74 VILLENA "VIARSA"	5	3	2	8
5	C.B. BANYERES	4	3	1	7
6	C.B. MONOVER "B"	4	2	2	6
7	C.B. CIUTAT D'ALBAIDA	5	2	3	6
8	BASKET AGOST	5	1	4	6
9	C.B. BIAR	3	2	1	5
10	C.B. EL PINOS B	4	1	3	5
11	C.B. BOCAIRENT	5	0	5	5
12	J.BORNAY CASTALLA	3	1	2	4
13	LLOSA DE RANES	3	0	3	3

FÚTBOL SALA

BREVES

El Elecnor Ibi FS sigue en puestos de descenso tras jugar un gran partido

ELECNOR IBI FS 5/5 JUMILLA

ELECNOR IBI FS: Parra, Flavio, Juandi, Ferrandis y Pitu. Thiago, Juanjo, Moi y Guti.

JUMILLA MONTESINOS: Miguel Ángel, Herrero, Cristian, Dely y Adri. Paulinho, Celso, Alakis, Rubén Zamora y Pascual.

Goles: 0-1 Dely (min.2); 0-2 Adri (min.6); 1-2 Ferrandis (min.9); 2-2 Ferrandis (min.23); 2-3 Celso (min.28); 3-3 Juanjo (min.29), 3-4 Rubén Zamora (min.30); 4-4 Juanjo (min.33); 5-4 Pitu (min.36); 5-5 Dely (min.37).

Árbitros: Casanova Peragón y Vera Montoro. Mostraron amarillas a los locales Flavio, Thiago Pezao y Guti. Por los visitantes, a Herrero, Dely, Paulinho, Celso, Alakis y Rubén Zamora.

Incidencias: Polideportivo Derramador de Ibi - 500 espectadores. En principio se iba a jugar a puerta cerrada y sin público pero esta restricción se anuló a última hora del viernes.



FOTO: EUGENIO RECHE

El portero del jumilla protagonizó un partido excelente

Comentario: El partido comenzó bastante tranquilo para ambos equipos.

Dely, en el minuto 3, introducía el balón en la portería tras una falta de entendimiento entre el guardameta Parra y Ferrandis.

En el minuto 6, Cristian aprovechaba una salida del portero para empujar el balón y poner el 2-0 en el marcador.

El encuentro transcurría con muchas oportunidades del conjunto local, hasta que, en el minuto 10, Carlos Ferrandis transformaba un fuerte disparo en un tanto para los locales. Así se llegaba al descanso (1-2).

Nada más empezar la segunda parte, Ferrandis mandaba el balón a la escuadra contraria al portero (min 24), poniendo

las tablas en el marcador.

Celso, (min 26), tras una bonita jugada de córner, hacía el 2-3 para el Jumilla. Juanjo, en el minuto 28, recibe una gran asistencia de Moi y pone el 3-3 en el marcador.

Hay que recalcar que el Elecnor Ibi jugó todo el encuentro con el portero suplente. El 3-4 lo puso Rubén Zamora en el minuto 29, tras una contra montada por Celso y el mismo jugador. El conjunto local conseguía empatar y remontar el partido en varias ocasiones, pues de nuevo Juanjo ponía el 4-4 en el marcador.

Y por fin conseguía el Ibi ponerse por delante gracias a Pitu (min 35), quien recibe un pase de Guti en el área pequeña. El conjunto visitante sacó portero jugador los últimos 3 minutos y Dely transformaba un gran cabezazo en el 5-5 definitivo. Al final, el Ibi sigue en puestos de descenso pero no por falta de juego, pues jugó el sábado un gran encuentro.

Derrota injusta del Castalla CFS en San Vicente del Raspeig por la mínima

El equipo encaja la tercera derrota consecutiva pese a verse una mejora en su juego

SAN VICENTE 7/6 CASTALLA

DOMÉNECH CERDÁ PROMOCIONES-MÁRMOLES MAIGMÓ-CASTALLA CFS: Jabato, Ximo, Canovas, Víctor y Nando. -cinco inicial-. Copín, Adolfo, Puli, Luis, Belda y Carlos Flores.

Comentario: Mala suerte la que acompaña al equipo caste llense en su retorno a la Liga Regional de Fútbol Sala, donde la pasada jornada cosechó una nueva derrota, pese a

conseguir lo que hasta ahora estaba siendo un hándicap en el equipo: la falta de gol.

El equipo encaja la tercera derrota consecutiva, y, pese a verse una mejora en el juego, no contenta a nadie, dejando al equipo en la decimosegunda posición, con un sólo un punto de los doce posibles.

El Castalla CFS recibe esta semana a uno de los 'cocos' del grupo, el CD La Vila, equipo que ha ganado sus cuatro encuentros disputados.

Regional Gr. Norte	PTS	J	G	E	P
RACING MUTXAMEL	10	4	3	1	0
C.D. LA VILA F.S.	9	3	3	0	0
SERELLES ALCOY CFS	9	3	3	0	0
CFS.SPSAN VICENTE	9	3	3	0	0
LIFUSA F.S.-EL CAMPELLO	7	4	2	1	1
C.F.S. L'ALFAZ DEL PI	6	2	2	0	0
U.D. SAN VICENTE F.S.	6	4	2	0	2
MONFORTE F.S.	4	4	1	1	2
XIXONA ESPORTIU F.S.	3	4	1	0	3
BUSOT F.S.	3	2	1	0	1
LA SALLE "B"-ALCOYANO	3	3	1	0	2
C.D. AGOSTENSE F.S.	1	3	0	1	2
C.F.S.CASTALLA	1	4	0	1	3
CALLOSA D'EN SARRIA	1	4	0	1	3
C.F.S. ALTEA	0	3	0	0	3

División Plata Sur	PTS	J	G	E	P
1 UMA ANTEQUERA	21	8	7	0	1
2 MARISTAS VALENCIA	14	9	4	2	3
3 CLIPEUS NAZARENO	13	8	4	1	3
4 ELPOZO C.MURCIA	13	8	4	1	3
5 LANZAROTE	12	8	4	0	4
6 JUMILLA	12	8	3	3	2
7 ALBACETE 2010	11	8	3	2	3
8 PUERTOLLANO	10	9	2	4	3
9 PÉREZ BUJALANCE	10	8	3	1	4
10 ELECNOR IBI FS	7	8	1	4	3
11 ARENAS GÁLDAR	3	8	1	0	7

Abierto el plazo de inscripción para la sexta marcha y carrera de Castalla

El Club de Atletismo de Castalla ha abierto, hasta el 2 de diciembre, el plazo de inscripción para todos aquellos que estén interesados en participar en la sexta edición de la Marcha y Carrera de Montaña, que se disputará el lunes 8 de diciembre, aprovechando que es un día festivo. La prueba consta de 15 kilómetros de recorrido, pudiendo participar en ella las categorías Sénior (Masculino y Femenino) y Veteranos (Masculino y Femenino).

La salida de la marcha (prueba no competitiva) se efectuará a las 8:30 de la mañana desde el restaurante Nou Trinquet, mientras que los corredores partirán a las 10:00 horas.

Para inscribirse hay que acudir a los comercios Tot Esport de Castalla y Onil o a Deportes Aitana de Ibi, donde se pagarán 5 euros y se recogerá el dorsal. Para inscribirse por internet, hay que mandar los datos a jomasil@telefonica.net e ingresar el dinero en una cuenta bancaria.

Leyre Villena y Antonio Marco, de Onil, bronce en el Ránking de Bádminton

La pareja formada por Leyre Villena y Antonio Marco, del Club de Bádminton de Onil, consiguieron la tercera plaza en la modalidad de Dobles Mixtos en el Ránking Autonómico Absoluto de Bádminton, cuyas finales se disputaron el domingo 9 de noviembre en el Centre de Tecnificació de Alicante.

MECÁNICA, ELECTRICIDAD, DIRECCIÓN, FRENOS, SISTEMAS DE INYECCIÓN, NEUMÁTICOS, AIRE ACONDICIONADO Y DIAGNOSIS DE SISTEMAS ELECTRÓNICOS

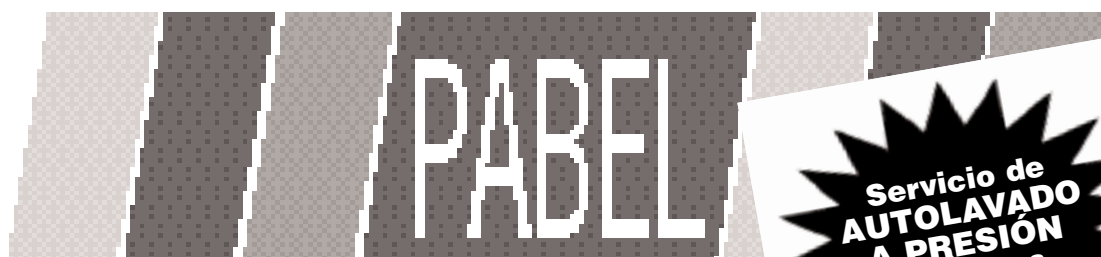

Entrada Autolavado por calle Granada

Avda. Valencia, 25 • Tel. 96 555 13 65 • IBI • E-mail: pabel@je

Servicio de
AUTOLAVADO
A PRESIÓN
con aguas
tratadas

Atmósfera Sport
DEPORTES PEÑALVER

NUEVA COLECCIÓN OTOÑO-INVIERNO
Avda. de La Paz, 27 • IBI • Tel. 96 555 30 75

FÚTBOL

El Rayo pierde su primer partido en el Vilaplana

RAYO 1 2 ONDARENSE

RAYO IBENSE: Alentado, Jesús, Jorge Vieira, Juan Carlos Román, Esteban, Alejandro (Julio), Antonio, Diego (Dani Martínez), Batalla, Óscar (Hugo) y Galera.

Goles: 0-1 min. 13; 1-1 Batalla, min. 57; 1-2 min. 80

Comentario: A pesar de haber perdido su segundo partido, el primero en casa, el Rayo Iben- se demostró el sábado día 8 un elevadísimo nivel de juego y rubricó su mejor partido en el estadio Vilaplana Mariel. Tanto es así que, al final del partido, los cerca de 300 aficionados que presenciaron el encuentro se pusieron en pie para aplaudir a los chicos de Tono. Lamentablemente, la suerte no se alió con los locales.

Trofeos para el Juvenil

Por otro lado, el equipo del Rayo Iben- se en categoría Juvenil recibió el lunes en Valencia el trofeo por haber sido campeón de su grupo y la Copa a la Deportividad, otorgados por la Federación de Fútbol de la Comunidad Valenciana.



Once inicial del Rayo que se enfrentó al Ondarense en casa



Ramón Climent (derecha) muestra el trofeo otorgado al Rayo Juvenil

FOTO: EUGENIO RECHE



Momento del partido jugado en casa, y ganado, contra el Atzeneta

La UD Onil supera al Atzeneta pese a tener dos jugadores menos

UD ONIL 2 1 ATZENETA

UD ONIL: Rubén, Alberto, Candell (Edu), Cheve (Cote), Carlos, Tortosa, Rafa Sanjuán, Rafes, Pincho, Marcos y José Manuel (Jorge).

Goles: 0-1 min. 10; 1-1 José Manuel, min. 52; 2-1 Rafa Sanjuán, min. 55.

Comentario: La Unión Deportiva Onil llegaba a su campo con dos jugadores de baja, Dani Vidal y Santi, que se lesionaron el viernes en el partido aplazado contra el Agullent, que acabó con un

resultado de 3-1 desfavorable para los colivencs. En cualquier caso, a pesar de las bajas y de la veteranía de los jugadores del Atzeneta, los colivencs se pusieron las pilas a partir de la segunda mitad, cuando iban perdiendo de uno, y consiguieron no sólo el empate, sino la victoria. El 2-1 lo consiguió Rafa Sanjuán a través de una espectacular y aplaudidísima tijera. Sanjuán le dedicó este golazo a su compañero El Maño, quien estará de baja gran parte de la temporada tras su operación de ligamentos.

La desgracia se ceba con el Castalla, que deja escapar otros dos puntos

AGULLENT 3 3 CASTALLA

CASTALLA CF: Silvano; Kiko, Berni, Rubén, David Payá; Farina, Amador, Borja, Álex; Diego y Andreu. Suplentes: David Miró, Jordi, Lledó, Jesús, Sergio y Napo.

Goles: 1-0, (min.7); 1-1, Andreu; 1-2, Farina (min.55); 2-2,

(min.75); 2-3, Lledó (min. 80); 3-3 (min.85)

Comentario: Al igual que ocurriera en Muro, el Castalla se fue de Agullent con un punto, pero con la sensación de haber dejado escapar dos.

Los castallenses supieron adaptarse perfectamente, tanto al campo de tierra como al

juego físico del rival, y fueron por delante en el marcador durante casi toda la segunda parte. Finalmente, la fe de los locales hizo posible el empate.

La desgracia se cebó con los visitantes, primero con la lesión de Silvano y luego con la expulsión de Kiko. Hasta dos veces llegaron a empatar los locales.

1ª Reg. Gr. 6	PTS	J	G	E	P	2ª Reg. Gr. 13	PTS	J	G	E	P
C.F. ALFAZ DEL PI	19	8	6	1	1	MURO C.F. "B"	15	7	4	3	0
C.D. DENIA "B"	17	8	5	2	1	C.D. BIARENSE	12	6	3	3	0
CIUDAD DE GANDIA	17	8	5	2	1	PEÑA MADRIDISTA IBI	11	5	3	2	0
U.D. ONDARENSE	14	8	4	2	2	C.A. ALFARRASI	11	6	3	2	1
RAYO IBENSE C.F.	12	8	3	3	2	C.D. BOCAIRENTE	10	7	3	1	3
C.D. ALCOYANO "B"	11	8	2	5	1	C.F. AIELO	9	8	2	3	3
SAN RAFAEL C.F.	11	8	2	5	1	ATZENETA U.E.	9	5	3	0	2
C.D. FINESTRAT	11	8	2	5	1	POBLA C.F.	9	6	3	0	3
VILLAJOSYOSA C.F. "B"	9	8	2	3	3	U.D. MONTAVERNER	8	5	2	2	1
R.C.D. RAFELCOFER	9	7	2	3	2	C.F. AGULLENT	8	5	2	2	1
C.D. CONTESTANO	9	7	2	3	2	U.D. ONIL	7	5	2	1	2
C.D. ALBAIDENSE	8	8	2	2	4	C.F. CASTALLA	5	6	1	2	3
C.F. LA NUCIA "B"	7	8	1	4	3	C.F. AT. CARCAIXENT "B"	4	7	1	1	5
C.F. GANDIA "B"	5	8	1	2	5	BENIARRES C.F.	2	6	0	2	4
BENIDORM C.D. "B"	4	8	1	1	6	BANYERES U.E.	2	6	0	2	4
L'OLLERIA C.F.	4	8	1	1	6						

VOLEIBOL

Los Sénior y las Juveniles del IbiVoley ganan sus respectivos compromisos

Escaparate. IBI

El pasado fin de semana, el AM Sonido IbiVoley se quedó a dos puntitos del triplete, ya que el Sénior Femenino perdió en el quinto set por 15-13 ante el CV Finestrat, mientras que el Sénior Masculino ganó al Liceo Francés por 3 sets a 1 y las Juveniles también ganaban, aunque por 3-0, al Caudete.

La próxima jornada enfrentará al AM Sonido IbiVoley Sénior Masculino contra el Cocentaina (sábado, 17 horas), el Sénior Femenino se las verá

contra el equipo de La Romana (sábado, 18:30), mientras que las chicas del Juvenil recibirán al Sant Joan (domingo, 11:30).

Sen. Masc. 2ª Aut.	PJ	PG	PP	PTS	Sen. Fem 2ª Aut.	PJ	PG	PP	PTS
1 CV SANTA POLA	4	4	0	8	1 CV ELCHE	4	4	0	8
2 CV ALMASSORA	4	2	2	6	2 CD BIARENSE	3	2	1	5
3 AM SONIDO IBI VOLEY	3	2	1	5	3 CD FINESTRAT	3	2	1	5
4 CV COCENTAINA	2	2	0	4	4 AM SONIDO IBI VOLEY	4	1	3	5
5 CV XÀBIA	3	1	2	4	5 SAN VICENTE	4	1	3	5
6 SAMARUCS NAZARET	4	0	4	4	6 CV MURO	3	1	2	4
7 AD LICEO FRANCÉS	2	1	1	3	7 CV LA ROMANA	3	1	2	4
8 CV GANDÍA	2	0	2	2	8 CV DÉNIA	3	1	2	4
					9 CV XÀBIA	1	1	0	2



Las Juveniles del AM Sonido IbiVoley ganaron 3-0 al Caudete

ESCAPARATE



AÑOS
1993-2008

al teu costat

a tu lado

 **àrea oberta**

ESCÁPATE

Agenda 26-27
Horróxico 27



Prosigue la X Semana de la Música en Castalla
con conciertos en la Casa de Cultura y Auditorio
Pág. 28

LIBROS

EL CHINO HENNING MANKELL

Una helada mañana de enero de 2006, un fotógrafo hace un descubrimiento aterrador: en un pueblecito sueco aparecen brutalmente asesinadas diecinueve personas. La policía sospecha que es obra de un perturbado; pero la jueza Birgitta Roslin sostiene otra teoría. Una cinta de seda roja encontrada en la nieve le pone en la pista de un sospechoso llegado de fuera, y de una inquietante trama oculta que parece arrancar en Pekín. Así arranca El chino, una novela trepidante de Henning Mankell.



LOS MÁS LEÍDOS

Amanecer.....Stephenie Meyer
El Papa mago.....Miguel Ruiz Montañez
A tres metros sobre el cielo..Federico Moccia
La cinta.....Carmen Posadas
El sari rojo.....Javier Moro

Librerías consultadas: Miralles, Plumier

E-MAIL: info@libreriaplumier.com

Plumier

Colaborador en la crónica literaria
Constitución, 6 AC • Tel. 96 555 05 16 • IBI

DISCOS

AND WINTER CAME ENYA

And winter came de Enya. En principio iba a ser solo un disco navideño, pero va algo más allá. A medida que las grabaciones progresaban, se hizo evidente que había surgido un abanico de temas que escapaban del concepto navideño; canciones entretenidas como el primer single *Trains and winter rains* o festivas como *Journey of the angels* son la prueba.

Todas las partes vocales y los instrumentos fueron interpretados por Enya.



LOS MÁS OÍDOS

Black ice.....AC/DC
High School Musical.....B.S.O.
Heavy Rotation.....Anastacia
A little bit longer.....Jonas Brothers
Con los pies en la tierra.....Andy & Lucas

Consultados: Discos Surco-pop

CASSETTES • MAXIS • COMPACT-DISC •
CD • SINGLE • CASSETTES • MAXIS •
COMPACT-DISC • SINGLE • CASSETTES
CASSETTES • MAXIS • COMPACT-DISC •
CD • SINGLE • CASSETTES • MAXIS • CD

DVD

MAL GESTO

DIR.: TZAHÍ GRAD

Mal Gesto exhibe una semana en la vida de Michael Kleinhaus, un hombre del cual usted cree saberlo todo. Un buen día, Michael se topa con Dreifus que, airado por un mal gesto de su esposa, intenta atropellarlos. En su calidad de ciudadano respetuoso de la ley, Michael espera resolver la situación con la ayuda de las autoridades, pero descubre que Dreifus, veterano héroe de guerra, es un hombre violento que goza de conexiones y amistades en las altas esferas.



NOVEDADES

A ciegas.....Lucy Walker
El último viaje del Juez Feng.....Liu Jie
Oro negro.....Marc Francis, Nick Francis
Antes que el diablo sepa que........Sidney Lumet
Dark Matter.....Chen Shi-Zheng

Consultados: Mundo Cine

mundo cine

VIDEO CLUB

C/. Tibi, 8 - Tel. 96 633 82 09 - IBI
www.mundocineibi.com



Numeroso público asistió el pasado sábado a esta conferencia donde se presentó la Carta Arqueológica de Ibi

En las Jornadas Arqueológicas organizadas por el Archivo Municipal

José Lajara presenta la Carta Arqueológica de Ibi

El arqueólogo José Lajara Martínez cerró el pasado sábado el ciclo de conferencias organizadas por el Archivo municipal de Ibi dentro de las Jornadas de Patrimonio Arqueológico.

En la charla, Lajara presentó la Carta Arqueológica de Ibi, un documento que lleva años elaborado y que recoge el patrimonio protegido en el término municipal. La conferencia despertó mucho interés entre el público asistente que llenó por completo la sala.

La directora del Archivo, M^a José Martínez, destacaba la importancia de que la población conozca todos los yacimientos que existen en el municipio y el gran valor que tienen y los elementos arquitectónicos como las redes de agua, los pozos de nieve o los molinos de papel "porque aquello que no se conoce corre el riesgo de que desaparezca".

El domingo se realizó una visita guiada, a cargo del director del museo Camil Vicedo de Alcoy, al yacimiento arqueológico de La Sarga y al poblado ibérico de la Torre del Puig.

Las Jornadas de Patrimonio Arqueológico se iniciaron la pasada semana con una conferencia a cargo del director de la Fundación MARQ, Josep Albert Cortés.

Como complemento a esta charla se organizó también una visita guiada al museo a la que asistieron numerosas personas. El director del MARQ enseñó los sótanos donde se están las colecciones arqueológicas y los talleres de restauración.

Este domingo, 16 de noviembre, en el Centro Cultural

Festival del Grupo de Danzas de Ibi en homenaje al Rei Jaume I

El Grupo de Danzas de Ibi celebrará este domingo, 16 de noviembre, un festival en conmemoración del VIII centenario del nacimiento de rey Jaime I.

El festival tendrá lugar en el Centro Cultural a las 12 horas, El lloc serà el Centre Cultural. Quince minutos antes, el grupo rendirá un homenaje frente al monumento de Jaime, que se encuentra en el parque Derramador, depositando un ramo de flores.

En el festival actuarán los grupos de Coros y Danzas de Xixona y el grupo ibense y se proyectarán dos audiovisuales.

El primero contará la historia de Jaime I, desde una perspectiva diferente a la que se conoce y el segundo audiovisual, protagonizado por miembros del grupo de danzas local, transportará al espectador al Ibi del siglo XIII, donde los moriscos que habitaban en estas tierras irán mostrando gran parte del término municipal que después

perderían en favor de Jaime I.

Para la ejecución de todos estos trabajos, el grupo de danzas de Ibi ha contado con la colaboración de taller de música Castell Vermell, que ha aportado la banda sonora de los audiovisuales y también la música de dos bailes de la época.

Asimismo, se ha contado con la ayuda de Producciones JM, que ha realizado los audiovisuales, del Archivo Municipal, del Centro Cultural de la Vila y del Ayuntamiento.

AGENDA

MUSEOS

BIAR: Museo Etnográfico Municipal.- C/ Mayor, 1. Tel.: 965811177. Horario: de 12 a 14 h. y de 18 a 20 h. Cierra: lunes y domingos tarde.

IBI: Museo Valenciano del Juguete.- C/ Aurora Pérez Caballero. Horarios: de martes a sábado, de 10 a 13 y de 16 a 19 h. Domingos y festivos, de 11 a 14 h. www.museojuguete.com

CASTALLA: Visitas guiadas al Castillo.- Miércoles, a las 16'30 h. Sábados y domingos a las 12'30 h. Previa reserva de pases en la Oficina de Turismo (96 656 10 18).

EXPOSICIONES

IBI: Hasta el 16 de noviembre.- PROYECCIONES SOBRE EL MUNDO DE LOS HONGOS. Museo de la Biodiversidad. Tel. 96 655 31 68.

IBI: Hasta el 16 de noviembre.- EXPOSICIÓN MICOLÓGICA. Museo de la Biodiversidad. Visitas guiadas. Tel. 96 655 31 68.

IBI: Hasta el 16 de noviembre.- Exposición retrospectiva CONCURSO FOTOGRÁFICO VILA D'IBI. Ermita de San Vicente.

CASTALLA: Hasta el 20 de noviembre.- DERECHOS DE LA INFANCIA. Casa de Cultura.

CASTALLA: 15, 16, 22 y 23 de noviembre.- Exposición de las fotografías presentadas al CONCURSO DE MOROS Y CRISTIANOS 2008. Casa del Fester.

CASTALLA: Del 21 de noviembre al 7 de diciembre.- Pinturas de GERARDO SEGURA SEMPERE. Casa de Cultura.

IBI: Hasta el 30 de noviembre.- ART NOSTRE 08. Artes plásticas. Centro Cultural.

MÚSICA

IBI: Sábado 15 de noviembre.- Concierto de Santa Cecilia a cargo de la UNIÓN MUSICAL DE IBI. Centro Cultural, a las 18 h.

CASTALLA: Sábado 15 de noviembre.- *X Setmana de la Música.* Actuación del GRUPO DEL AULA DE PERCUSIÓN DE VILLENA. Casa de Cultura, a las 20 h.

IBI: Sábado 15 de noviembre.- Pop-rock: CONFLICTO en concierto. Centro Cultural, a las 22'30 h.

TIBI: Domingo 16 de noviembre.- Concierto de Santa Cecilia, a cargo de la SOCIEDAD MUSICAL LA MAGDALENA DE TIBI. Teatro, a las 13 h.

CASTALLA: Domingo 16 de noviembre.- *X Setmana de la Música.* Actuación de un grupo de miembros de la A.M. SANTA CECILIA. Casa de Cultura, a las 19'30 h.

DANZA

IBI: Domingo 16 de noviembre.- Actuación del GRUP DE DANSES D'IBI y otros grupos (por confirmar), con motivo del VIII Centenario del Nacimiento de Jaime I. Centro Cultural, a las 12 h.

TEATRO

IBI: Viernes 14 de noviembre.- *La Lluna Nova* y *Germinal Produccions* presentan: LAS VOCES. Centro Cultural, a las 22'30 h.

ONIL: Sábado 15 de noviembre.- La compañía *Teatro Español* presenta: ROMEO Y JULIETA. Adaptación para público familiar de la obra de Shakespeare. Centro Cultural, a las 18 h.

AGENDA

IBI: Viernes 21 de noviembre.- Magia: *El mago Mag Lari* presenta el espectáculo: GRAN MAGIACADABRA. Centro Cultural, a las 22'30 h.

LITERATURA

CASTALLA: Viernes 14 de noviembre.- Animación lectora. Cuento: EL CORB I LA RABOSA (Enric Valor). Casa de Cultura, a las 17'30 h. Se sorteará un regalo para todos los participantes.

CASTALLA: Viernes 14 de noviembre.- Presentación del libro ASTUR, a cargo de su autora, la periodista Isabel San Sebastián. Casa de Cultura, a las 19'30 h.

CINE

CASTALLA: Miércoles 19 de noviembre.- *Cine Club Annie Hall*. Ciclo Paul Newman: EL CASTAÑO. Casa de Cultura, a las 21 h.

IBI: Domingo 23 y lunes 24 de noviembre.- WALL-E. Centro Cultural, a las 16'30 y 19 h. el domingo; y a las 18 h. el lunes.

FIESTAS Y FERIAS

IBI: Del 14 al 16 de noviembre.- III FIRA DE SANTA CECILIA. Mercado medieval, música en directo, teatro de calle, juegos, talleres, cuentacuentos, etc. Casco antiguo.

JORNADAS

IBI: Hasta el 16 de noviembre.- III JORNADAS MICOLÓGICAS. Conferencias, exposiciones, etc...

ONIL: Domingo 16 de noviembre.- IX ENCUESTO DE BOLILLOS. Centro Cultural, a partir de las 10 h.

CASTALLA: Hasta el 20 de noviembre.- I JORNADAS DE CRIANZA. Conferencias y talleres. Información y reserva de los talleres en el teléfono 658 749 878 (Ana), o en la web: www.criantcastalla.blogspot.com

CONFERENCIAS

IBI: Viernes 14 de noviembre.- RIÑÓN Y DIABETES, a cargo del Dr. Miguel Perdiguer Gil, nefrólogo. Centro Social Polivalente, a las 20 h. Organiza: ADIC.

CASTALLA: Viernes 14 de noviembre.- CHARLA SOBRE EL PGOU. Organiza el grupo "Quina Castalla Volem" sobre el Plan General de Ordenación Urbana de Castalla. Casa de Cultura, a las 20 h.

CASTALLA: Sábado 15 de noviembre.- I JORNADAS DE CRIANZA. Conferencia: 'Alimentación complementaria sana y natural', a cargo de M^a Ángeles Sánchez Mas, dietista. Casa de Cultura, a las 18 h.

IBI: Domingo 16 de noviembre.- III JORNADAS MICOLÓGICAS. Taller: 'Los hongos, un manjar de dioses'. A las 11 h. en el Museo de la Biodiversidad, se realizará un taller de determinación de hongos y posteriormente habrá una degustación en el Restaurante Ricardo. Interesados contactar con el Museo (Tel. 96 655 31 68).

CONCURSOS

IBI: I Concurs de Bandos dels Amantats.- Admisión de obras hasta el 5 de diciembre. Entrega en el mostrador de información del ayuntamiento. Tel. 96 555 24 50.

IBI: III Concurso de juguetes elaborados con material reciclado.- Haz tu juguete y entrégalo en el Museo del Juguete antes del 19 de diciembre.



Los participantes hablaron de la posibilidad de crear un club

Encuentro motero en Onil

El pasado domingo 9 de noviembre, se realizó en Onil un encuentro motero con numerosos asistentes participantes, motoristas, acompañantes y también público en general del municipio y de la comarca.

La vistosidad del paseo de más de un centenar de motos por toda la población causó gran expectación a la vista del numeroso público que se fue concentrando por las calles de la población.

El acto culminó con la celebración de un almuerzo en un establecimiento de la localidad.

La concentración fue algo más que un mero encuentro motero ya que los participantes quedaron tan satisfechos que incluso se comenzó a hablar de la posibilidad de, en un futuro,



El concejal de Urbanismo, César Albero, participó también en el encuentro

constituir un club o una asociación. En cualquier caso quedó patente entre los participantes sus ganas de trabajar en la organización de los siguientes encuentros, a los que todos los aficionados a las motos quedan

invitados.

Los organizadores agradecen la colaboración de la Policía Local de Onil y por supuesto la presencia de todos y cada uno de los moteros y moteras participantes.



Concentración en el recinto ferial el pasado domingo

Una treintena de jinetes recorren Onil

La Asociación de caballos de la Foia organizó el pasado domingo 9 de noviembre la séptima concentración villa de Onil. Sobre las diez de la mañana, alrededor de treinta jinetes se concentraron en el

recinto ferial para, a continuación, realizar un pasacalle por la localidad. Numeroso público acompañó a los jinetes en su recorrido por Onil.

Después, acudieron todos de nuevo al recinto ferial donde

hubo exposición de caballos y donde se realizaron exhibiciones.

En la organización de este evento, colaboró el Ayuntamiento de Onil para facilitar el acceso de los caballos.

HORRÓXCOPO, por Mr. X

aries No es fácil que esta semana surjan situaciones favorables para el amor o los negocios; pero surja lo que surja, procura que te pille duchao, peinao y bien arreglado.

tauro Tienes por delante todo un mundo por descubrir..., ahora que te han echado del curro.

gémis Si no pasa nada raro, que es muy posible, serás de los pocos signos que llegue a fin de mes. Y si no llegas tampoco pasa nada, lo vuelves a intentar el mes que viene.

cáncer Tendrás un cuidado extremo para que las cosas salgan bien, pero las cosas saldrán mal, hagas lo que hagas.

leo Das la apariencia de que puedes con todo cuando en realidad no puedes con nada que pese más de 350 gramos.

virgo Puedes sentir en estos días la necesidad de tener la espalda más cubierta que de costumbre, por lo que te vendrá bien ponerte una faja. Y ya puestos, un ligero a juego y unas medias de redecilla tampoco desentonarían.

libra El tránsito de los planetas favorece los cambios en el plano sentimental y económico. Mientras tanto, en el tránsito intestinal no habrá cambios, seguirás con estreñimiento toda esta semana.

escorpio Esta semana serás esa persona que todos querríamos tener a nuestro lado cuando hay que sacar la basura, pasear al perro o algo parecido.

sagitario Seguro que hay una persona a tu alrededor que es la que se ocupa de las tareas domésticas, porque si fuera por ti la mierda ya te hubiera comido.

capricornio Momentos plenos de magia y entendimiento con tu media naranja, hasta que la exprimas del todo y tengas que buscarte otra.

acuario Suelas tener la costumbre de preocuparte más de la cuenta, pero tal como está la cosa, por mucho que te preocupes nunca llegarás a preocuparte lo bastante.

piscis Esta semana aún tendrás suficiente dinero para tus gastos, siempre y cuando no incluyas en tus gastos la comida, la gasolina, el gas, la luz, el agua...

MUSEU VALENCIÀ DEL JOGUET

III concurso de juguetes elaborados con material reciclado

Haz Tu juguete y entregalo en el Museo del Juguete antes del 19 de Diciembre de 2008

CAM
OBRAS SOCIALES



Prosigue la décima Semana de la Música de Castalla

Los días 15 y 16 de noviembre continúa en Castalla la X Semana de la Música, que comenzó el pasado fin de semana, organizada por la Agrupación Musical Santa Cecilia.

El sábado 15 está previsto un concierto a cargo del grupo del Aula de Percusión de Villena, que comenzará a las ocho de la tarde en el salón de actos de la Casa de Cultura.

El domingo 16, también en la Casa de Cultura, pero a las 19:30, miembros de la Agrupación Musical Santa Cecilia ofrecerán un concierto-recital, con un pianista acompañante.

El plato fuerte llegará, sin duda, el sábado 22, día de Santa Cecilia, con un concierto extraordinario de la Agrupación Musical que servirá para inaugu-

rar el nuevo Auditorio de Castalla. La banda ofrecerá un programa dividido en dos partes, donde se incluirán las piezas 'Fanfare for the Common Man' (A. Copland), 'Rhapsody in blue' (G. Gershwin, con Belén Doménech como solista de piano), 'Concertino for trombone' (E. Larsson, con Jordi Berbegal como solista de trombón) y el estreno absoluto de 'Breu semblança de la Foia', obra de J.M. Molina, con Antonio Doménech como narrador.

Para finalizar esta décima Semana de la Música, el domingo 23 se celebrarán los actos tradicionales en honor a la patrona, Santa Cecilia. Habrá pasacalle (10:30 horas), santa misa (12) y un vino de honor para músicos y socios (13 horas).



Conferencia sobre las necrópolis de Almarra

La sala de conferencias y exposiciones de la primera planta de la casa de Cultura de Castalla registró el viernes día 7 la asistencia de una cincuentena de personas, que siguió con interés la charla ofrecida por el arqueólogo Gabriel Segura sobre las necrópolis de Almarra y su contexto histórico en los siglos XII y XIII. La actividad estuvo organizada por el Centre d'Estudis La Foia.

A su Servicio

ESCAPARATE



SI YA NO ME USAS, TIRAME A LA PAPELERA

COMPRA - VENTA - INTERCAMBIO - TRABAJO - GUIA DE PROFESIONALES

TELÉFONOS DE INTERÉS

BIAR	
AMBULANCIA	96-580 30 68
AYUNTAMIENTO	96-581 03 74
BOMBEROS	112
CENTRO DE SALUD	96-581 11 65
CORREOS	96-581 08 10
CRUZ ROJA	96-580 20 12
FARMACIA	96-581 01 70
GUARDIA CIVIL	96-580 03 87
OFICINA DE TURISMO	96-581 11 77
PRACTICANTES BIAR	96-581 06 84
POLICIA LOCAL	96-581 13 60

CASTALLA	
AYUNTAMIENTO	96-656 08 10
CASA DE LA CULTURA	96-656 08 01
C. DE SALUD	96-656 00 28
C. DE SALUD - GITA PREVIA	96-656 13 76
CENTRO DE SALUD	96-656 04 62
CORREOS	96-656 09 36
ESCOLA D'ADULTS	96-656 14 55
GUARDIA CIVIL	96-656 00 29
ONDA 15 RADIO	96-656 06 01
POLICIA LOCAL	96-656 10 76

IBI	
AYUNTAMIENTO	96 555 24 50
BOMBEROS	112
C. DE SALUD	96 655 13 99
C. DE SALUD - GITA PREVIA	96 655 06 06
C. DE PLANIF. FAMILIAR	96 555 46 47
C. SOCIAL POLIVALENTE	96 655 09 34
C. CULTURAL DE LA VILLA	96 555 46 50
CORREOS	96 555 23 90
CRUZ ROJA - URGENCIAS	96 555 22 21
CRUZ ROJA - ASAMB. LOCAL	96 655 16 19
ESCAPARATE	96 655 20 38
GUARDIA CIVIL	96 655 35 21
OFICINA DE EMPLEO	96 555 42 39
PARADA DE TAXIS	96 555 42 19
POLICIA LOCAL	96 555 00 78
RADIO IBI	96 555 31 81
SERVICIOS SOCIALES	96 555 46 11
TELE-IBI	96 655 41 44
AMBULANCIA SVB	112 / 96 514 40 00

ONIL	
AYUNTAMIENTO	96-654 4745
BOMBEROS	112
C. CULTURAL DE LA VILLA	96-655 73 05
CENTRO DE SALUD	96-655 76 29
CORREOS-CAJA POSTAL	96-656 49 93
GUARDIA CIVIL	96-656 40 10
POLICIA LOCAL	96-656 40 01

TIBI	
AYUNTAMIENTO	96-561 70 86
BOMBEROS	96-561 71 02
CASA DEL MEDICO	96-561 71 03
FARMACIA	96-561 72 29
POLICIA LOCAL	96-561 71 02
PRACTICANTE	96-561 71 74

FARMACIAS DE GUARDIA IBI

VIERNES 14	LDO. J. ANDRÉS MICÓ PERALES C/ MAYOR, 31
SÁBADO 15	LDA. MÓNICA COLOMA AVDA. LA PAZ, 41
DOMINGO 16	LDA. PILAR PAYÁ FERRÁNDIZ AVDA. LA PAZ, 2
LUNES 17	LDO. M. ROMERO CONSTITUCION, 15
MARTES 18	LDA. M ^a J. CATALÁ SEMPERE C/ JAIME I, 5
MIÉRCOLES 19	LDA. A. CARCELÉN CUTILLAS C/ LOPE DE VEGA, 29
JUEVES 20	LDO. OBDULIO JIMÉNEZ JIMÉNEZ C/ MEDICO ANGUIZ, 2
VIERNES 21	LDA. ISABEL BONILLO C/ LES ERES, 71

Farmacias Castalla
Ldo. Enrique Reus Canals -Tr. Q. Camins, 12-
Ldo. F. Blas Carrillo -Convento, 18-
Lda. Carmen Márquez Romero -Pza. Carreter, 7-
Farmacias Onil
Ldo. Andrés M^a Asensio -Constitución, 12-, del 1 al 15
Lda. M^a Angeles Martí -El Portal, 11-, del 16 al 31.

La ibense Esther Guillem gana un concurso fotográfico de medio ambiente en Petrer

Javier Salvador y Carlos Verdú, también fueron premiados

Esther Guillem Bordera, socia de la Agrupación Fotográfica de Ibi, ha conseguido el primer premio nacional en el XIV Concurso Fotográfico de Medio Ambiente de Petrer.

El segundo premio ha sido también para el autor ibense Javier Salvador Belda.

En el apartado local, donde concurrían las obras realizadas en el término municipal de Petrer, el segundo premio ha sido para Carlos Verdú Belda, socio también de la Agrupación Fotográfica ibense.

Las obras premiadas, así como las finalistas, estarán expuestas hasta el día 23 de noviembre, en la Casa de Cultura de Petrer.



Obra ganadora de la fotógrafa ibense Esther Guillem

¿Dónde está Fisgón?



COLABORAN:



Deja que ESCAPARATE te invite al cine.

Sólo tienes que buscar la pareja de fisgones que están escondidos en dos anuncios del periódico ESCAPARATE.

Si tienes buena vista y los encuentras, rellena este cupón y envíalo a:

ESCAPARATE Avda. Juan Carlos I, 63 Entlo. Local 5. IBI

Entre los acertantes se sortearán entradas para el cine en las Casas de Cultura de Castalla, Ibi y Onil; Alquileres de películas en Mundo Cine y Colecciones de cuentos.

Centros Culturales de:
CASTALLA, IBI y ONIL

Nombre.....Apellidos.....

Direcc.CiudadTel.....

¿En qué anuncios está Fisgón?..... /

ESCAPARATE N° 473

Ganador/a de la colección de relatos infantiles 'Una montaña de cuentos':
Recoger en Escaparaté presentando el D.N.I.

• Manuel Sánchez Andreu, Ibi

Ganador/a del alquiler de una película:

En Mundo Cine (C/ Tibi, 8) presentando el D.N.I.

• Pilar López Garrigós, Ibi

Ganador/a de dos entradas para el cine en el Centro Cultural:

Recogerlas en Escaparaté presentando el D.N.I.

• Juanjo Ramírez Gras, Ibi

*Nota: Todos los premios caducan a los 7 días



Limpiezas GARVI S.L.

una solución para cada necesidad

• Limpieza de piscinas
• Limpieza de cubiertas
• Limpieza de fachadas
• Limpieza de terrazas
• Limpieza de jardines
• Limpieza de vehículos
• Limpieza de maquinaria
• Limpieza de edificios
• Limpieza de interiores
• Limpieza de exteriores
• Limpieza de suelos
• Limpieza de paredes
• Limpieza de techos
• Limpieza de ventanas
• Limpieza de puertas
• Limpieza de molduras
• Limpieza de cornisas
• Limpieza de balcones
• Limpieza de terrazas
• Limpieza de jardines
• Limpieza de vehículos
• Limpieza de maquinaria
• Limpieza de edificios
• Limpieza de interiores
• Limpieza de exteriores
• Limpieza de suelos
• Limpieza de paredes
• Limpieza de techos
• Limpieza de ventanas
• Limpieza de puertas
• Limpieza de molduras
• Limpieza de cornisas
• Limpieza de balcones

Pol. Ind. L'Alfàc II • C/ Cuenca, 32 • IBI
Tels. 96 655 17 26 - 96 655 17 57
Móvil: 610 419 655 • Fax: 96 655 17 26

PastaManía®

Nos encanta comer bien.

Carta de Otoño

Entrantes

- Ensalada tibia de setas con queso de cabra
- Croquetas de setas
- Huevos estrellados con setas y patatas fritas

Segundos

- Pizza Manía
- Lasaña de setas con gambas y rape
- Tallaréis con pato salvaje y setas
- Cochinillo crujiente con manzana asada

96 555 40 83

CLI

carpintería

La Ibense

especialistas en muebles de cocina

DISEÑAMOS TUS IDEAS

Lope de Vega, 65 • Tel. 96 555 24 86 • IBI
Rivas Condones, 1 • Tel. 660 290 852 • IBI

www.escaparedigital.com

www.escaparedigital.com

Animales de compañía

Ibi Zoo.- Terrarios, peces tropicales, acuarios, reptiles, pájaros exóticos, etc... Servicio de peluquería canina. Jaime I el Conquistador, 100 Ibi. **Tel. 96 555 40 66**

Artes Gráficas

BH Seriant.- Servicios de impresión. Castalla. **Tel. 966 560 231**

Gráficas Crisval.- Folletos, catálogos, impresos. C/ Sevilla, 33, Ibi. **Tel. 96 555 47 84**

Gráficas Torres.- Fábrica de etiquetas, folletos, catálogos. Offset - Serigrafía - Tipografía. Avda de Valencia, 39-41 Ibi. **Tel. 96 555 09 40 Fax 96 555 46 00**

Punto Gráfico.- Rótulos, impresión digital, imprenta rápida, diseño gráfico y web, publicidad. Av. Juan Carlos I, 48 Ibi. **Tel. 96 655 30 21**

Asesorías Contabilidad

Asesoría Salfe.- Fiscal-Laboral-Contable. Tramitación autoliquidación del impuesto sobre sucesiones. Reyes Católicos, 12 Ibi. **Tel. 96 555 43 54 Fax 96 655 24 30**

Asetec asesoria.- Travessera dels quatre camins, 48 - 1r. C. Castalla **Tel. 96 654 30 27 - 656 853 574**

Fleonil.- Asesoría integral de empresas: Fiscal, laboral, empresarial y financiero. Av. Constitución, 27 - 2º Dcha. Onil **Tel. 96 655 78 79 Fax: 96 556 47 93**

Autoescuelas

Autoescuela-Ibi.- Centro de enseñanza vial. Más de 6.000 permisos formados. Avda. La Paz, 13 **96 555 07 10.** Preparación de exámenes. Juan Carlos I, 44 **96 655 06 39**

Automóvil

Francisco Martínez Martínez.- Taller de chapa y pintura. C/ Eras, 11 Onil. **Tel. 96 556 58 72**

Bares-Rtes.

Bar Las Vegas.- Tapas variadas. Comidas y cenas tipo informal. Avda. Juan Carlos I, 3 Ibi. **Tel. 96 655 20 32**

Casa del mundo.- Menús de África, Oceanía, América, Europa y Asia y también tapas del mundo. Ptda. Torresellas, 47 Tibi. **Tel. 676 278 480**

El Picaor.- Especialidades, Lomo ibérico, Jamón de jabugo, arroz a banda, Ctra. Ibi-Castalla, Km 1 Ibi. **Tel. 96 555 35 43**

Les Eres Cervecería Rte.- Especialidad en: Gazpachos, paellas, pierna de cabritillo, rape a la cazuela, y cochinillo. C/Les Eres, 76 Ibi. **Tel. 96 555 23 00**

Restaurante Serafines.- Comida típica de la zona a la carta. Subida San Pascual, s/n Ibi. **Tel. 96 655 40 91**

Belleza

Centro de Estética y Peluquería Begoña.- Maquillajes, Depilación láser, Tramientos faciales y corporales, Drenaje linfático, Rayos UVA, Tatuajes, Sauna. C/. Murillo, 11. **96 655 14 40** y Av. de la Provincia, 2 Ibi. **96 655 40 68**

Cafeterías-Pubs

Café El Raconet.- Disfruta de los mejores preparados de la comarca. Plaza Mayor, 5 (junto a Tourist Info) Castalla.

La Palmera.- Cafetería-Heladería. La bollería más tierna, los mejores helados y granizados. Avda. Juan Carlos I, 63 (junto a Correos) Ibi **96 555 36 95**

Les Temptacions Café.- Desayunos, copas. Ambiente agradable. C/ Villena, 7, L-3 Onil **Tel. 649 635 123**

Pepper Caffé.- Un lugar diferente. Almuerzos, meriendas y copas. C/ Joan Fuster, 17 Ibi (junto al nuevo Centro de Salud).

Carpinterías

Carpintería de aluminio Castelló.- Puertas y ventanas sin obra. Mamparas de baño, presupuestos sin compromiso. Avda. Azorín, 23 Ibi. **Tel. Fax: 96 655 17 38**

Carpintería La Ibense.- Muebles de cocina y baño. Diseños por ordenador. C/. Lope de Vega, 66 Ibi. **Tel. 96 555 24 86**

Carpintería Pina.- Carpintería en general. Av. de la Provincia, 15 Ibi. **Tel. 96 555 26 43**

Casas Rurales

Casa del mundo.- Todo tipo de casas y de ambientes en un entorno privilegiado. Ptda. Torresellas, 47 Tibi. **Tel. 676 278 480**

Centros Comerciales

AMAT.- Establecimientos Amat Centro. Constitución, 9 y 10 Ibi. **Tels. 96 555 24 38 - 96 555 23 73**

Centros de Salud Integral

Centro de Salud Integral Ben-zai.- Yoga, pilates, psicoterapia infantil y adultos (50% de dto. en primera consulta), dietas personalizadas y naturopatía, osteopatía y terapia craneo-sacral, reiki y meditación vipasana, bailes de salón. Quiromasaje y Masaje deportivo. Consulta de logopedia. C/ Alfonso El Sabio, 52 Bajo. Ibi. **www.benzai.totcable.com Tel. 96 619 90 40**

Cocinas

Carpintería La Ibense.- Muebles de cocina y baño. Diseños por ordenador. C/. Lope de Vega, 66 Ibi. **Tel. 96 555 24 86**

EHL.- mobiliario de cocina de fabricación alemana, electrodomésticos, accesorios, diseño y gestión de reformas C/. Casats, 1 Ibi. **Tel. 96 638 12 12**

Sarabia & Rico.- Tienda especializada en muebles de cocina y armarios. Castalla **Tel. 965561006.** Banyeres de Mariola **Tel. 965566515**

Construcción

Const. Viro e Hijos S.L.-Venta de viviendas, locales comerciales y plazas de garaje tabicadas. Ramón y Cajal, 2 Ibi. **Tel. 96 555 02 71**

Francisco Sola.- Todo para la construcción. Serv. de grúa, transportes y contenedores. Cocinas y baños. Decoración interiores. Av. Azorín, s/n Ibi **Tel-Fax: 96 555 13 56**

Solazor S.L.- Muebles de cocina y baño. Reformas en general. Electrodomésticos. Av. Juan Carlos I, 71 Ibi. **Tel. 96 555 03 55**

Contactos

Encuentros J.A.D.E.R.- Centro de relaciones personales. Club de amigos. Búsqueda y selección de pareja estable. San Pascual, 26, 1º Ibi. **Tel. 966 330 249.**

Cristalerías

Cristalería García.- Exposición en C/. 9 de Octubre, 4 **Tel. 96 655 26 01** Taller en Virgen de la Salud, 8 Ibi **Tel. 96 555 42 91**

Cuadros

Enmarcados Pérez.- Venta de cuadros, óleos, mueble auxiliar, espejos a medida, decoración de interior. C/ Azorín, 32 Castalla **Tel. 96 556 74 27**

Deportes

Atmósfera Sport.- Equipajes para clubes, complementos para tu deporte favorito. Avda. la Paz, 27 Ibi **Tel. 96 555 30 75**

Electricidad

Electricidad Neolux.- Calefacción, antenas parabólicas. Tomás Picó, 4 Ibi **Tel. 96 655 23 40**

Tello Electricidad, c.b.- Domótica, automatismos, electricidad industrial, TV-TDT-sonido. Av. de la Provincia 2-D Ibi **Tel. 96 555 07 17**

Electrodomésticos

Expoferri-Expert.- Electrodomésticos, TV, sonido, telefonía, aire acondicionado, fotografía digital... C/ Cardenal Payá, 12 Onil. **Tels. 96 556 42 94 - 96 556 51 67**

Ibital.- Electrodomésticos, telefonía móvil, audio-vídeo. Avda. Juan Carlos I Ibi. **Tel. 96 555 46 67**

Radio Amorós.- Electrodom., Telefonía móvil digital AIRTEL. Distribuidor oficial CANAL+. Servicio técnico propio. Constitución, 17 Ibi. **96 555 12 81**

Financieras

Credit Services.- Soluciones financieras para empresas y particulares. Hipotecas, refinanciaciones, etc... Avda. de Europa, 2. Ibi. **Tel. 96 655 50 60**

Nuestros profesionales, cuestión de confianza



ARTES GRÁFICAS CONTABILIDAD FONTANERÍAS
CARPINTERÍA CRISTALERÍAS CAFETERÍAS MOCA
CONSTRUCCIÓN LABERERÍAS ÓPTICAS LIMPIEZA
INFORMATICA FOTOGRAFIA MOTON FONTANERÍAS
Y MÁS MUCHO MÁS

Nuestros profesionales también en:
www.escaparedigital.com

Floristerías

MiroMar Floristería.- Una flor en el momento y lugar que tú desees. El Salvador, 9 Ibi. **Tel. 96 655 19 96**

Fontanerías

Montacal.- San Pascual, 20 Ibi. **Tel. 96 555 24 74**

Fotografía

EJ Fuster.- www.ejfuster.com Especialista en reportaje social, bodas, comuniones, fiestas, retratos, naturales... C/ Vicente Alexandre, 4. **Tels. 96 555 20 70 - 630 262 583**

Verdú.- Estudi Fotogràfic. Av. de la Paz, 17 Onil. **Tel. 96 655 76 77**

Gómez Fotografía.- Fotógrafo. C/ Ravalet, 47 Ibi. **Tels. 96 655 27 90 - 629 374 576**

Manolo Fotógrafo.- Fotografía creativa. Manuel Iváñez. Tibi, 6 Ibi **Tel. 96 655 07 16**

Paco Crespo.- Fotografía. Ravalet, 40. **Tels. 96 655 32 30 - 609 657 950**

Raúl Fuster Fuster.- Estudi Fotogràfic. Azorín, 2 Castalla. **Tel. 96 656 05 99**

SM Fotógrafos.- Estudio fotográfico. Fotografía industrial. Bodas, comuniones, bautizos. Reportajes de fiestas. Av. de la Paz, 22 Ibi. **Tel. 96 655 09 05**

+ Funeraria

Funeraria Moya.- Cádiz, 7 Ibi **Tel. 96 655 23 37**

Gimnasios

EnerGym.- Gimnasia de mantenimiento, karate infantil y adultos, aerobio, fitness, spinning, yoga, pilates, etc... Jovellanos, 1 Ibi. **Tel. 96 655 12 60**

Hogar

Colchonería "Cama 10".- Artículos para dormir mejor. C/ Empedrat, 43 Ibi. **Tel. 96 555 06 22**

Idiomas

Tradumundi.- Escuela de idiomas. Traducciones. Clases de repaso todas las asignaturas: Primaria, ESO, Bachiller. Gta. de España, 4B, bajo. Ibi. **Tel. 96 655 22 04**

Informática

Informática Aplicada- Passatge D'Escals, 3 - AC. IBI. **Tel. 96 655 40 01.** Mòvil: 619 689 865. E-mail: inforapli@ctv.es

Inmobiliarias

Eurogestión Inmobiliaria.- Marcamos la diferencia. Av. Juan Carlos I, 63. Ibi. **Tel. 96 655 13 87**

Houseservices.- Vivienda + Financiación. Tu piso ya pretasado. Avda. de Europa, 2. Ibi. **Tel. 96 655 50 60**

Inmobiliaria La Foia.- Si busca vivienda, no dé más vueltas. Ramón y Cajal, 4 Ibi. **Tel. 96 655 27 05**

Inmobiliaria Pastor.- Avda. de la Paz, 36 bajo Ibi. **Tel. 96 655 34 34**

Tarancón Inmobiliaria.- Residencial MIRADOR DE CASTALLA, viviendas unifamiliares. Avda. de Petrer, esq. Riu Segura. Castalla. **Tel. 965 560 590**

@ Internet

Escape Network.- Desarrollamos proyectos de internet personalizados para empresas. www.grupoescape.com **Tel. 96 555 37 56**

Joyerías

Estilor Joyeros.- Taller de reparación y fabricación propia. Avda. de la Paz, 20 Ibi. **96 655 24 49** Sta. Rosa, 6 Alcoy. **96 652 13 04** Continente (Petrer). **96 537 75 02**

Javi's Joyeros.- Pablo Sorozábal, 10 Ibi. **Tel. 96 655 20 18**

Juguetes

Juguetotes.- Tu supertienda de juguetes en el centro de Ibi. Av. de la Paz, 3 Ibi. **Tel. 96 619 90 82**

Superjuguete.- Tu gran tienda de juguetes en Ibi. Abierto todo el año. Ctra. de Alicante. Pol. Alfaç II - C/. Cuenca, 29 Ibi **Tel. 96 555 21 85**

Libros-Papel

Avenida.- Librería-papelería. Avda. Constitución, 10 Onil. **Tel. 96 556 47 40**

Papelería librería Miralles.- C/. San José, 1. Ibi **Tel. 96 555 22 77**

Plumier.- Librería, papelería. Constitución, 6 AC, Ibi. **96 555 05 16**

Limpieza

Limpiezas Garvi.- Limpieza de alcantarillado, tuberías, fosas sépticas. Naves industriales. C/Cuenca, 32 Ibi. **96 655 17 27**

Mármoles

Ibimármol S.L.- "En Ibi, desde 1973 dando forma a su imaginación en trabajos de piedras, mármoles, granitos y silestone". Av. Valencia, 35 Ibi. **Tel. 96 555 16 29**

Mármoles Maignó S.L.- Todo tipo de trabajos en mármoles, granitos y silestone totalmente montados. Castalla **96 556 12 86 Fax: 96 556 17 76**

Moda

Dardo.- Moda Hombre. En Onil, C/Biar, 12 **96 556 51 20.** En Castalla, C/Rey Don Jaime, 15 **96 656 04 32.** En Ibi, C/2 de Mayo, 3 **96 655 28 73**

Loccura.- Moda joven y exclusiva en Ibi. C/ Constitución 11. **Tel. 96 555 31 11**

Maxim's.- Estilo y elegancia en ropa de caballero. En Ibi, C/ Constitución, 14. **96 555 16 84**

Maxi Bebé.- Ropa de bebé y premamá. Mobiliario para el bebé. Dr. Maraño, 14 Ibi. **Tel. 96 655 15 76.**

Motor

Ibimoto.- Venta y reparación de motocicletas y ciclomotores. San Pascual, 22. **Tel. 96 655 29 44**

Talleres Pabel.- Mecánica, electricidad, neumáticos, frenos, dirección, sistemas de inyección y aire acondicionado. Av. de Valencia, 25 Ibi. **Tel. 96 555 13 65**

Muebles

Cal Motxo.- Muebles de estilo, calidad y alta decoración. Mercat, 13 Onil **Tel. 96 556 55 51**

Cosas de casa.- Con una gran selección de muebles para su hogar. En Onil: Av. de la Paz, 28. En Ibi: Av. Juan Carlos I, 81. **Tel-Fax: 96 556 54 04**

Sarabia & Rico.- Muebles de cocina, armarios, tarima y parquet... y todo lo que necesite para su hogar. Castalla **Tel. 965561006.** Banyeres de Mariola **Tel. 965566515**

Ecoprix 'El economato del mueble'.- En Ibi: Av. Juan Carlos I, 74 **Tel. 96 655 25 52.** En Castalla: Reyes Católicos, 38 **Tel. 96 556 11 76**

Ideas Mobiliario.- 2 tiendas en Ibi a su servicio: *Ideas Vanguardia*, Av. Juan Carlos I, 57. *Ideas Colonial Stile*, Miguel de Cervantes, 17. Ideas Contract: Instalaciones, amueblamientos integrales, restaurantes, cafeterías, hoteles, etc... **Tel. 96 655 35 56**

Kibuc-Muebles Verdú.- Nuevas tendencias para tu hogar en muebles y complementos. C/ Alicante, 46 Ibi. **Tel. 96 555 10 65**

Muebles Luna.- Mueble clásico, moderno y provenzal. Especialista Boiserías. Ctra. Alcoy-Yecla. **Tel. 96 556 40 19**

Muebles Verdú.- Mueble de estilo, intemporal, clásico y provenzal. Precio, calidad y servicio. C/ Comun. Valenciana, 1. Ibi. **Tel. 96 555 10 65**

Sofass.- Más de 70 modelos en piel y relax. Precios directos de fábrica. Av. de la Provincia, 69. Ibi. **Tel. 96 555 20 73**

Ópticas

Ibi Óptics.- Óptico optometrista, audiología, contactólogo. Plaça Miguel Servet, 4 Ibi. **Tel. 96 655 36 90**

Piensos

Piensos Sanjuán.- Piensos, legumbres y frutos secos. Av. Constitución, 18 Ibi. **Tel. 96 555 09 89**

Pizzerías

Pizzería Pasta Manía.- Rte. Brasería. Servicio a domicilio. Avda. Juan Carlos I, 97. Ibi. **Tel. 96 555 40 83**

Psicólogos

Psicoform.- Tratamiento de depresión, ansiedad, autoestima, relajación, problemas interpersonales, etc. Av. de la Paz, 6-3ºB. Onil **Tel. 647 687 850**

Publicidad

DAOS Publicitat, S.L.- Artículos de publicidad, ropa laboral y de seguridad. Castalla. **Tel. 966 560 231**

Puericultura

Maxi Bebé.- Ropa de bebé y premamá. Mobiliario para el bebé. Dr. Maraño, 14 Ibi. **Tel. 96 655 15 76**

Piojos.- Puericultura, ropa, calzado y juguetes de 0 a 24 meses. C/ Blasco Ibáñez, 57 Castalla. **Tel. 647 837 279**

Regalos

De manía.- Regalo joven y divertido. Avda. de la Paz, 30 Ibi. **Tel. 96 555 47 41**

Rotulación

Rótulos Gavilán.- Todo en rotulación. Vehículos, metacrilatos, escaparatés, neón, luminosos, lonas, vallas. Avda. Juan Carlos I, 100 Ibi. **Tel. 96 655 27 21**

VISTE'T Grupo Comercial.- Rotulación, monopostes y banderas. Diseño de merchandising. Av. de Onil, 58-60 Castalla. **Tel. 96 656 02 31.**

Seguridad

Seguridad Sart.- Instalación y mantenimiento. Sistema de Alarma. D.G.P. Nº 953. Pol. Ind. l'Alfaç III C/ Zamora, 11 Ibi. **Tel. 902 007 292 Fax: 902 007 293**

Seguros

Josep Asegurances.- "Por lo que más quiera, asegúrese". C/ Alfonso VI, 2 AC Ibi. **Tel. 96 555 48 42**

Ocaso.- Avda. Juan Carlos I, 59 Ibi. **Tel. 96 555 28 90**

+ Tanatorio

Tanatorio Moya.- Cádiz, 7 Ibi. **Tel. 96 655 23 37**

Televisión

<

ANUNCIOS GRATUITOS*

Tus anuncios ahora también en internet
www.escaparatedigital.com

INMUEBLES

EUROGESTIÓN INMOBILIARIA vende chalet en Castalla Internacional, con 200 m² de parcela y unos 80 m² de vivienda: 2 dormitorios, baño, salón, cocina, trastero y solarium. Totalmente amueblado y con electrodomésticos. Se vendería 153.000 € (25.457.058 pts.) **Tel. 96 655 13 87**

EUROGESTIÓN INMOBILIARIA vende piso seminuevo con 90 m2: 3 dormitorios, 2 baños, salón, cocina, galería y balcón. Calefacción, parquet, puertas de roble, ascensor... Se vendería por 125.000 € (20.800.000 pts.) **Tel. 96 655 13 87**

EUROGESTIÓN INMOBILIARIA vende ático en Ibi, zona parque Giravella. Con 90 m² de vivienda y unos 40 m² de terraza. 3 dormitorios, baño, aseo, salón y cocina. Se vendería por 174.000 € (28.951.164 pts.) **Tel. 96 655 13 87**

EUROGESTIÓN INMOBILIARIA vende bungalow en la Sagrada Familia, con 175 m²: 3 dormitorios, baño, 2 aseos, cocina, salón, terraza, patio y local de 55 m². Calefacción, ventanas de aluminio, suelos de gres... Disposición inmediata. Se vendería por 186.300 € (31.000.000 pts.) **Tel. 96 655 13 87**

Inmobiliaria La Foia necesita viviendas en venta y alquiler para atender demandas de clientes. Tel. 96 655 27 05.

HOUSERVICES Piso ubicado en la zona de Giravella, con cinco años de antigüedad, muy soleado, 3 dormitorios, baño completo, aseo, cocina con galería, amplio salón comedor, calefacción de gas en toda la vivienda. Para entrar a vivir. 115.000 €. **Tel. 96 655 50 60**

HOUSERVICES Piso en muy buena zona y céntrico, con un amplio salón-comedor, baño, cocina con galería y 3 habitaciones, calefacción con radiadores eléctricos en toda la vivienda, muy soleado. Un 2º sin ascensor. 115.000 €. **Tel. 96 655 50 60**

HOUSERVICES Casa de 140 m² todo en una planta baja, patio y terraza con estupendas vistas, zona muy tranquila, para reformar. 93.000 €. **Tel. 96 655 50 60**

Alquilo piso en Onil completamente equipado. 2 personas. Por 350 € +gastos/mes. Tel. 646 609 746.

Alquilo piso seminuevo zona Giravella. Buenas condiciones. Tel. 655 826 753.

Alquilo piso en Ibi zona Reyes Magos, amueblado, 2 dormitorios, salón, cocina. Por 260 €/mes. Tel. 660 295 568.

Se alquila piso en Valencia cercano a universidades. Para compartir entre chic@s estudiantes. 3

habitaciones. Tel. 649 816 333.

Particular vende en Castalla piso muy bien situado, junto a Mercadona, cerca del mercado, polideportivo, centro de salud, parada del autobús. Recién reformado, con ventanas de aluminio imitación madera con cristal Climalit, instalación eléctrica nueva, 3 dormitorios, salón comedor con balcón, cocina grande con galería y despensa, cuarto de baño, trastero, todo exterior, con mucho sol y luz. Aire acondicionado con bomba de calor. Posibilidad de vender amueblado total o parcialmente. Muy interesante. Sólo pagamos 6€ al mes de comunidad. Precio: 85.000 €. Interesados: Tel. 687 458 933 o info@espiralcopies.com.

Se vende local para cualquier comercio de 100 m², con aseo, zona correos, buena ubicación. Interesados llamar al 625 30 37 10.

Vendo bar-restaurant en pleno funcionamiento, por no poder atender. Tel. 654 343 253.

Comparto piso en Ibi, 2 habitaciones, 2 baños, calefacción. Zona Ayuntamiento. 180 €/mes. Tel. 647 866 261.

Se vende casa en Ibi, zona Sagrada Familia, con muchas mejoras, totalmente equipada. Como nueva. 100.000 € +resto hipoteca. Tel. 619 111 673 - 653 924 460.

Alquilo o vendo local comercial en Barrio San Miguel, zona recinto ferial, 35 m². Tarima, aire acondicionado, persiana automática. Como nuevo. Tel. 646 610 883.

Alquilo cochera grande zona Santiago Apóstol. 50 €/mes. Tel. 615 813 717.

Alquilo piso en Ibi (Edificio Mercadona), sólo para oficinas. Tel. 620 625 016.

¡Oportunidad! Casa de campo rústica, nueva construcción, 70 m² en doble planta, con luz solar, agua y 4.500 m² de terreno vallado, magníficas vistas. A 25 minutos de Alicante. Tel. 699 849 384.

Particular vende piso en Ibi, de 114 m², con magníficas vistas, es un 3º y último. También vendo casa de 113 m². Precio a convenir. Tel. 630 262 583.

Alquilo locales comerciales totalmente acondicionados en la calle Constitución de Ibi. Precio: 750 € Tel. 655 214 893.

Se traspasa por no poder atender, negocio de informática y copistería, en situación y condiciones inmejorables. Tel. 616 446 060.

Vendo ático seminuevo, 3 dormitorios, 2 baños. Precio 128.000 €. Tel. 647 687 029.

Vendo casa en Ibi con 96 m² de solar, 3 habitaciones, cocina con galería, comedor, baño y patio.

Zona tranquila y céntrica. 126.000 € (21.000.000 pts.). Tel. 661 305 074.

MOTOR

Vendo Jeep Cherokee 2.5 TD. Defensas, estriberas, antiniebla largo alcance homologados, AA. 3.000 €. Tel. 669 875 204 - 606 111 051.

Compro coche pequeño de 2ª mano, económico y bien conservado. Tel. 645 908 544 / 666 902 504.

Vendo Ford Focus 1.6 gasolina, año 99, impecable. Por 5.000 euros. Tel. 669 782 793.

Vendo Suzuki Gran Vitara muy nuevo, de color negro. Tel. 615 813 717.

EMPLEO

OFERTAS:

Se necesita montador de aparatos de aire acondicionado. Con experiencia. Contrato inmediato. Sueldo excelente. Tels: 96 555 24 74 / 619 230 601.

Asesoría necesita administrativo. Se requiere: Experiencia en confección de nóminas, administración de personal y trabajo de oficina, informática a nivel de usuario, preferible titulación en FP, la edad no es significativa. Se ofrece inicialmente media jornada. Retribución a convenir. Interesados remitir curriculum con foto a asesoria_nominas@hotmail.es

Se necesita chico entre 22 y 28 años para cubrir puesto de ventas y atención al público. Se requiere: -Carnet de conducir, conocimientos básicos de inglés e informática, facilidad para el trato con el público. Mandar solicitudes al correo electrónico: puestodeventa@yahoo.es o al fax 96 655 16 50.

DEMANDAS:

Busco trabajo en limpieza u hostelería. Tel. 635 168 019.

Señora se ofrece para cuidar niños o personas mayores. También se ofrece chico para el campo o cuidado de masía, interno o externo. Tels. 660 084 116 - 630 332 958 - 607 445 222 (Claudio o Julia).

Busco trabajo cuidado de personas mayores, limpieza de escaleras o casas, o en fábrica. Tel. 669 388 349.

Chica busca trabajo en limpieza, bar o cuidado de personas mayores, a cualquier hora. Tel. 649 733 933.

Chico busca trabajo como atador de hierro, o en fábrica. Tel. 676 642 009.

Se ofrece mujer para cuidar personas mayores por la noche, o para limpieza. Tel. 620 106 862.

Busco trabajo cuidado de personas mayores o niños, ayudante de cocina, limpieza de escaleras o casas, faena para casa. Tel. 649 691 500.

Se ofrece chica ecuatoriana responsable para tareas de limpieza, cuidado de niños, mayores o cualquier otra oferta laboral. Tel. 628 030 382.

Se ofrece operario de máquinas de plástico, con 18 años de experiencia. Cursos de técnicas de inyección realizados. Práctica en puesta de moldes. Carnet de conducir. Tel. 634 414 002.

Chica de Ibi busca trabajo por las mañanas en oficina, atención al público o similar. Urge. Tel. 649 746 494.

Se ofrece chico para trabajar los fines de semana en cualquier sector. Tel. 635 769 129.

Se ofrece auxiliar de enfermería para el cuidado de persona mayor o enferma por las noches, por horas o fines de semana. Tel. 610 695 073.

Soy de Castalla. Busco para limpiar oficinas, escaleras, bares, etc. Tel. 637 380 462.

Se busca faena para casa, dispone local grande. Tel. 609 893 779.

Se ofrece profesora de inglés para dar clases particulares. También para formar grupos de niños entre 4 y 8 años. Tel. 678 689 543.

Se ofrece señora española para cuidar niños o para limpiar oficinas o colegios. Tel. 654 361 208.

Señora se ofrece para cualquier oferta laboral. Tel. 664 133 218.

Se ofrece chica de Ibi para trabajar en limpieza de casas, escaleras, empresas; ayudante de cocina, bares, restaurantes. Tel. 687 382 306.

Se ofrece chico para trabajar fines de semana en cualquier sector, preferiblemente en pubs por las noches. Tel. 606 620 083.

Peón busca trabajo en la construcción, fontanería,

***Todos los anuncios de compra-venta entre particulares son gratuitos excepto Sección Inmobiliaria y Motor: 10 € (20 palabras)**
Envía este cupón a: **ESCAPARATE, Av. Juan Carlos I, 63 IBI**
Por fax al: **96 555 35 51** Por correo electrónico a: escapate@telefonica.net
WEB: **www.escaparatedigital.com** SMS: **7667**

ANUNCIOS GRATUITOS - CLASIFICADOS

Nombre

Tel.

Texto

.....

.....

Ya puedes mandar tus anuncios por SMS

fácil
rápido
cómodo
eficaz

envía un SMS al
5767
a cualquier hora del día

envía **ESCAPARATE (espacio)**
y el texto de tu anuncio al **5767**
indicando tu número de teléfono

Precio del sms 1,28 euros + IVA. Los anuncios se publicarán en el próximo número de ESCAPARATE.

Importante: los anuncios deben enviarse desde el teléfono de referencia. En caso contrario, no serán publicados.

en el campo, etc. Tel. 675 489 934.

Oficial de 1º busca trabajo como albañil, pintor, o cualquier otra oferta. Tel. 626 208 271.

Chica con experiencia en limpieza o ayudante de cocina, busca trabajo. Tel. 626 208 271.

Señora responsable y con experiencia se ofrece para el cuidado de personas mayores, niños, limpieza, bares o como interna. Tel. 660 602 562.

Joven con experiencia busca trabajo en carpintería, ferralla o en la construcción. Cualquier oferta. Tel. 664 063 569.

Busco trabajo para cuidar personas mayores/niños o por horas en limpieza. Tel. 676 040 479.

Se ofrece chica para trabajar en fábrica, cuidado de ancianos o limpieza. Tel. 646 647 299.

Se ofrece señora para cuidar mayores/niños y limpieza. Entre semana también. Disponible por la noche, fin de semana. Tel. 651 830 073.

Se ofrece auxiliar de enfermería para el cuidado de persona mayor o enferma por las noches, por horas o fines de semana. Tel. 610 695 073.

CONTACTOS

Hombre bisex, físico normal, fetichista morbososo amante de la lencería erótica y situaciones morbosas, busca personas afines con educación. Tel. 653 525 731.

Madurita adinerada, busco sexo. Gratifico. Tel. 608 762 716.

Cita a ciegas, divorciada, adinerada. Tel. 608 696 058.

Agencia busca hombres para contacto. Tel. 905 545 029.

Buscamos actores porno inexpertos. Tel. 905 545 027.

Chico simpático, agradable, discreto, físico normal. Busca chicos/as de mismas características para amistad y algo más. No mayores de 40 años. Tel. 692 414 891.

Chico de 30 años busca relación seria y formal con chica de hasta 35 años. Soy serio y educado. Tel. 630 681 491.

Divorciado 42 años, buena presencia, conocería chica similar, que le guste la natura, vida y amor. Tel. 686 051 466.

Hombre de 45 años busca conocer a mujer madura para amistad y relacion sana. Tel. 664 027 086.

Recién divorciada: Soy atractiva. Tengo dinero. Busco sexo. Pago bien por un buen rato de placer. Tel. 630 749 696.

Jose Luis, 47 años y divorciado –de Onil–. Busco chica de 40 a 47 años para relación seria. Tel. 618 367 135.

Señora latina divorciada, busca amistad con señores viudos o divorciados que estén solos, para compartir momentos agradables. Tel. 630 329 902.

MUJER: Separada 40 años, atractiva , sencilla, me gusta viajar, la música, deseo encontrar pareja estable. Encuentros Jader: 966 330 249 - 693 342 209.

CHICA: Soltera de 38 años, agradable, con gran corazón, situación estable, desearía encontrar hombre en similar situación, para amistad o pareja. Encuentros Jader: 966 330 249 - 693 342 209.

CHICO: Soltero 36 años, desea robarle el corazón a una chica romántica, con cariño, ternura y mucho amor. Encuentros Jader: 693 342 209 - 966 330 249.

MUJERES: De 56-58-60 años, divorciadas, sin cargas familiares, extrovertidas y divertidas, buscan hombres para amistad o relación estable. Encuentros Jader: 966 330 249 - 693 342 209.

HOMBRES: de 42-45 años, sin cargas familiares, sencillos y buen corazón, desean conorer a mujeres sin ataduras familiares que busquen pareja estable. Tel: 693 342 209 - 966 330 249.

CHICO: Soltero de 38 años, me gusta el cine, la música, pasear , me gusta hacer muchas cosas pero me faltas tu., moreno, ojos azules, atractivo. Encuentros Jader: 966 330 249 - 693 342 209.

MUJER: Sola de 52 años desearía conocer señores para amistad o relación estable. Tel: 693 342 209.

TAROT

Expertos en amor y dinero. Tel. 806 414 090.

VARIOS

Veno mobiliario de comercio, varios tipos de estanterías (metálicas y de madera), mostradores, percheros, expositores... Precio a convenir. Tel. 96 555 49 99.

Se vende lavabo marca Roca de color blanco, plato grande, retirado de obra nueva. Regalo grifería. Precio: 60 euros. Tel. 659 461 290.

Vendo cama articulada medidas 105x190, con colchón sanitario antiácaros. **Sobrecolchón** de aire con compresor regulable. **Silla de ducha** con brazos abatibles. **Sillón regulable** con ruedas y reposapiés. **Grúa con arnés**. Material y cuidado. Tel. 96 556 40 02.

Se vende depósito para gasóil de 1.000 L. De fibra, prácticamente nuevo. Tel. 659 890 759.

Tienes un acontecimiento y no sabes dónde dejar a tus peques. Llámame. Tel. 637 380 462. Castalla.

Se vende bolsa y cinturón de la comparsa beduinos, nuevos. Precio 55 euros. Tel. 606 620 083.

Compro chimenea para caldera de gasóil. Tel. 672 165 288.

PASTOR INMOBILIARIA

Avda. de La Paz, 36 - bajo IBI (ALICANTE) TEL.: 96 655 34 34



Entre a disfrutar su vivienda
por el precio de un alquiler:
375 euros/mes

IX PEREGRINACIÓN TIBI-CASTALLA-ONIL

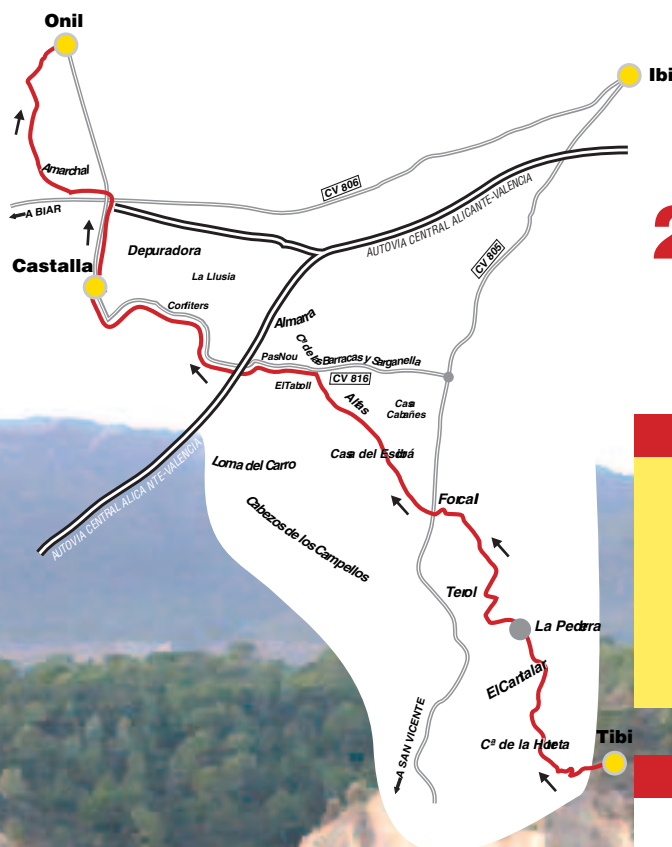

**Domingo,
23 de noviembre de 2008**

SALIDA EN AUTOBÚS HACIA TIBI

A las 7 horas - Frente Convento Monjas Justinianas Onil
(se ruega máxima puntualidad)
Llegada a Tibi a las 7:30 horas
Desayuno y bendición de peregrinos

INICIO PEREGRINACIÓN

Inicio de la marcha, a las 8:15 horas desde Tibi (aprox.)
Almuerzo, a las 10:30 horas (llevar bocadillo)
Paso por la Iglesia de Castalla sobre las 11:30 horas (aprox.)
Llegada a Onil, a las 13 horas (aprox.)
Recepción de autoridades y párroco de Onil
Visita a la Capilla del Nostre Senyor Robat
Refrigerio en el Palacio Municipal de Onil

INSCRIPCIONES

Ayuntamiento de Tibi
Casa de Cultura de Onil
Parroquia Castalla
(de lunes a jueves de 18 a 19 h.)
Tourist Info Castalla
Polideportivo de Ibi
Escaparate

Inscripción:
3 EUROS por persona

**PARA REALIZAR LA PEREGRINACIÓN
ES OBLIGATORIO EL PAGO DE LA INSCRIPCIÓN**