

cada viernes
en su kiosko



La tristeza es un muro entre
dos jardines
Kahlil Gibran

Periódico Independiente
de la Montaña

Del 15 al 21 de diciembre 2006

AÑO XIV • Tercera Época
Número 383

1,20 euros

ESCAPARATE

www.escapatedigital.com

El conseller de Educación presenta en Ibi los proyectos para la reforma de los dos institutos

En enero se licitarán las obras del Barrachina y se demolerá el antiguo edificio para construir uno nuevo

Las obras de adecuación del instituto la Foia se aplazan hasta el verano

PAGINA 5

DEPORTES

El XXIV Torneo Mataix enfrentará a las selecciones de España, Croacia, Portugal y Alemania

22

CASTALLA

Las 48 viviendas tuteladas entrarán en funcionamiento en enero de 2007

18

BIAR

La Comunidad de Regantes propone vender el agua sobrante al consistorio

15

TIBI

El Ayuntamiento proyecta una zona de motor en la Marcota

15

I CONGRESO DEL PLÁSTICO EN ONIL

El secretario de Estado de Industria apuesta por la cooperación interempresarial para alcanzar con éxito la 'transición industrial'

13



Marina y Mª Amparo triunfan en Canarias.

Las gimnastas ibenses Marina Condés y Mª Amparo Rico han conseguido las medallas de oro y bronce, respectivamente, en el Campeonato de España celebrado el pasado fin de semana en Las Palmas de Gran Canaria.



La pregunta

LA OPINION DE NUESTROS INTERNAUTAS

¿Cuánto dinero lleva gastado en lotería de Navidad?

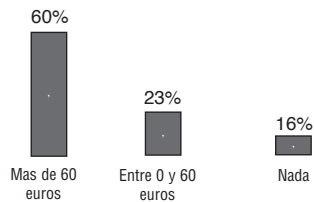

Si quieres participar en esta sección puedes hacerlo a través de nuestra web
www.escaparatedigital.com

¿Cómo decora su casa por Navidad?



Ramón García,
Artes Gráficas



José Vicente Martínez,
hostelero



José Bujaldón,
constructor



Rubén Vañó,
agente inmobiliario

“Ponemos un belén y un árbol”

"En casa, ponemos un belén y un árbol de Navidad, artificial. Hace unos cinco años, cambiamos el belén por uno nuevo. Antes era mi hija quien lo ponía, lo hacía más artesano, pero ahora ya es más mayor y se ha desprecupado un poco. Pero nos gusta tener la casa decorada cuando llegan estas fechas".

“Mi hijo hace un belén de cartón”

"En casa, ponemos el belén y un árbol artificial. En la cafetería, mi hijo hace un nacimiento en cartón, desde hace un par de años, y lo monta él solo. Como cerramos la cafetería en Navidad, la verdad es que no la decoramos mucho, pero en casa sí que ponemos más artículos navideños".

“Mis hijas decoran la casa”

"Tenemos costumbre de poner un belén y un árbol artificial, el mismo todos los años mientras esté bien conservado. Mis hijas son las que se encargan de instalarlo todo, les gusta mucho, porque ambienta la casa. Cada año, cambian las bolas o las guirnaldas para renovar la decoración navideña".

“Decoro mi vida con alegría”

"Decoro con alegría mi vida y mi casa, cuando llega la Navidad. Pongo sólo un árbol artificial en casa. Donde sí que ponga más cosas es en la oficina. Este año, hay un Papa Noel hinchable, un árbol de Navidad, guirnaldas,... La oficina la decoramos antes de diciembre para darle más ambiente navideño".

DICIEMBRE

L	M	M	J	V	S	D
					1	2
4	5	6	7	8	9	10
11	12	13	14	15	16	17
18	19	20	21	22	23	24
25	26	27	28	29	30	31
   						

PASÓ EN

6 de diciembre de 1978

En esta fecha tuvo lugar el Referéndum por el que el pueblo español había de ratificar la aprobación de la Constitución.

La papeleta con la que había que pronunciarse hacía esta pregunta: ¿Aprueba el proyecto de Constitución? En Ibi, el SI obtuvo el 84'95 % de los votos.

Archivo Municipal de Ibi.

Opinión

El monstruo de Barberá

Por Javier Abad Gálvez. Concejal del Grupo Municipal ADI

La Sra. Parra, tras el dictamen abrumador del Consejo de Medio Ambiente en contra de la urbanización de la finca Barberá y una vez más dando muestras de una desorientación preocupante, se despachó afirmando que quiere dar marcha atrás al proyecto de urbanización de la finca porque produce un claro “rechazo social”. ¿Pensó en ello la Sra. Parra cuando la pasividad de su equipo de gobierno permitió la adjudicación de la finca por “silencio administrativo”? ¿Reflexionó sobre los perjuicios medioambientales que produciría en nuestro entorno la urbanización de 353 chalés cuando firmó un Convenio que blindaba esa actuación urbanística? ¿Qué pretendió al aprobar en junta de gobierno el proyecto, al estilo “decretazo”? ¿Por qué lo sustrajo del debate público y cual es la razón de que se negara a discutirlo en el Pleno municipal tras la moción de ADI? ¿Piensa matar al monstruo que ella misma creó...?

El camino emprendido por los gobernantes populares no parece precisamente dirigido a impedir la urbanización de Barberá, más bien todo lo contrario. Es ahora, a seis meses vista de las elecciones cuando se produce este giro forzado por la cercanía de las urnas, posiblemente en un gesto vacío de intenciones. Diríase más bien que es un “brindis al sol”, una reacción que parece no llevar aparejada ninguna acción encaminada a la paralización del proyecto, entre otras cosas porque el coste y la indemnización a la empresa urbanizadora, puede tener para Ibi un coste económico incalculable. La determinación con la que el gobierno municipal y la Sra. Parra han

impulsado este proyecto evidencian una gestión urbanística descontrolada.

Estamos convencidos que el proyecto de Barberá, frente al Parque Natural de la Font Roja, y lindando con su zona de amortiguación nunca debió dibujarse en el Plan General de Ordenación Urbana (recordemos que la Sra. Parra y sus compañeros del PP aprobaron el Plan cuando eran oposición), pero siendo esto ya irremediable, el error de bulto que cometieron los populares fue impulsar y aprobar la construcción de 353 viviendas, en contra de la opinión del resto de grupos políticos y contra la opinión de asociaciones, colectivos y en general sociedad civil, quienes han hecho gala de una cordura que parecen no tener nuestros gobernantes. El PP aprobó en solitario un proyecto que, a modo de ejemplo, realiza una previsión de consumo de 250 litros diarios por cada uno de los 1.412 habitantes que estiman lo van a habitar, resultando que la demanda total diaria de agua sería de 353.000 litros por día (353 m³)...

Es precisamente uno de los principios recogidos en los decálogos de desarrollo sostenible el que exige la participación responsable de todos los agentes sociales a la hora de desarrollar cualquier tipo de actuación, y es justo eso lo que el PP ha evitado a toda costa. Ibi suscribió a principios de esta legislatura la Carta de Aalborg (Carta de las ciudades europeas hacia la sostenibilidad). La Agenda Local 21 nació como consecuencia de ese compromiso. Ejecutar ese proyecto de urbanización sería enviar el espíritu de Aalborg a dormir el sueño de los justos.

En clave de humor



Cartas de los lectores

Los escritos dirigidos a esta sección deben llegar mecanografiados con un máximo de 350 palabras. En caso contrario, ESCAPARATE se reserva el derecho a publicarlos, resumirlos o extractarlos. Los escritos aparecerán publicados con la firma del autor, nunca con seudónimo o iniciales, quien debe hacer constar su nombre y apellidos, domicilio, teléfono y D.N.I. Los escritos pueden enviarse por correo o por fax al número 96 555 35 51. E-mail: cartas@escaparatedigital.com

Contra el informe sobre la droga en Castalla

Los equipos directivos, profesores y representantes de las AMPAs del colegio M^a Asunta y el IES de Castalla, ante las informaciones aparecidas en el periódico Escaparate de fechas 24 al 30 de noviembre de este años, manifiestan:

1. Que la información de la que hace uso el periódico está tratada de modo sensacionalista, ajena a la adecuada interpretación de los datos hasta el extremo de resultar ridícula su interpretación.

2. Asimismo, consideramos falsas las afirmaciones que se hacen en el informe que ha realizado la FEPAD

(Fundación para el Estudio, Prevención y Asistencia a las Drogodependencias) en el I Plan Municipal de Prevención del Consumo de Drogas del Ayuntamiento de Castalla y, por extensión, en el periódico Escaparate.

3. Estos errores observados en el informe y que se hacen públicos en el periódico Escaparate, hubieran sido fácilmente subsanables con una sencilla consulta a los centros y una explicación de los resultados. Nosotros, antes que los medios de comunicación, éramos los principales interesados en los resultados. Si se hubiese seguido una secuencia lógica en la presentación del informe, no se hubiera producido ese error tan infantil en la interpretación, que condiciona un titular totalmente

falso y una visión distorsionada de la vida escolar.

4. Accedimos a participar en el estudio y campaña contra las drogodependencias pensando que se realizaría de forma seria y objetiva. A tenor de los resultados y de la interpretación que de ellos se hace, tenemos que decir que la realidad que nos presenta, nada tiene que ver con la que los profesores del Instituto y del colegio María Asunta viven a diario en sus centros.

Lamentamos esa falta de profesionalidad en la elaboración del informe y nos vemos en la obligación de contestar y protestar por la forma en la que se han interpretado los datos y se han presentado.

5. Esperamos una rectificación pública de los organismos competentes para dar a conocer la información veraz a las familias y la consideración oportuna a los profesionales de la educación en Castalla.

Directivos, profesores y AMPAs del colegio María Asunta y el Instituto de Castalla

Editorial



Una oportunidad desaprovechada

Parece que el conseller de Educación, Alejandro Font de Mora, ha convencido a la comunidad educativa ibense de los proyectos de reforma que van a ejecutarse en institutos y colegios de primaria, puesto que ha ofrecido cifras de inversión previstas en cada centro y también plazos de licitación y adjudicación de las obras más inmediatas, como son los dos institutos Fray Ignacio Barrachina y La Foia.

Ninguno de los padres y profesores presentes en la sala de Plenos del Ayuntamiento expresaron el jueves, durante la presentación de esos proyectos, ninguna duda o reticencia a los planes del Consell, en materia educativa, para Ibi, a pesar de las múltiples reuniones y asambleas que este tema ha generado y de las críticas y rechazo que han recibido los proyectos. A lo mejor, porque los más detractores ni siquiera asistieron a esta presentación.

Es cierto que no es fácil interrumpir un acto tan protocolario e institucional con quejas y preguntas inoportunas, pero tampoco es nada frecuente tener delante a un conseller que ofrece la palabra al público, por si alguien quiere opinar. ¿En cuántas de esas reuniones no se habrá dicho o pensado alguna vez que es al conseller directamente a quién deberían dirigirse todas las quejas o dudas? Pues la oportunidad ha pasado.

Al menos, Alejandro Font de Mora ofreció algunos datos interesantes en cuanto a los plazos de tramitación de los proyectos y lo hizo delante de mucho público. No es que este gesto sea una garantía absoluta de cumplimiento, pero al conseller le será difícil rebatir cualquier protesta si se demoran las actuaciones.

La Foto



Campeonas en la playa

Las gimnastas ibenses Marina Condés y María Amparo Rico, junto con algunas de sus compañeras de equipo, celebraron sus medallas de oro y bronce, respectivamente, realizando algunas de sus mejores poses en la playa de Vecindario, en Las Palmas de Gran Canaria. El Club Jesús María-CEU de Alicante está de enhorabuena con estos dos triunfos nacionales.

Presunta estafa

Me hace gracia y al mismo tiempo indignación las últimas técnicas que están empleando algunos inmigrantes para tomarnos el pelo, a los ciudadanos de algunos pueblos de la comarca: La semana pasada llamaron a mi puerta unos señores ecuatorianos con una gran bolsa con velas, las vendían a dos euros y eran portadores de un permiso de nuestra alcaldesa en el cual la alcaldesa de la villa de Onil recomendaba a todos los ciudadanos que las compraran. Es increíble, no he perdido el tiempo ni siquiera preguntándole si era cierto. Pienso que Merce tiene otras cosas más importantes que hacer que reco-

mendarnos a los ciudadanos de la villa que compremos velas a estas personas. Lo curioso de estos hechos es que mucha gente creyó en el papel que portaban y compraron las velas.

He residido mucho tiempo en Sudamérica y no me sorprende ya nada del ingenio de estas personas para el engaño y alerta a nuestros vecinos que son capaces de cualquier artimaña para engañarnos, lo que más me molesta personalmente a mí es que nos tomen a los españoles por tontos, y se aprovechen de nuestra buena fe y de lo acogedores que hemos sido con estas personas.

Juan Francisco Linares Gadea, Onil

El miedo del atascado

El miedo del atascado es aquél que envuelve al individuo cuando no sabes ni ir hacia delante ni hacia atrás.

Es el miedo del que se queda petrificado ante no saber qué hacer, siendo entonces cuando las piernas empiezan a temblar y cualquier persona que se acerque a tu posición parece un claro enemigo al que hay que batir. Ésta parece ser la situación del actual teniente alcalde Miguel Ángel Agüera, la del atascado, ya que con escritos como el del pasado 24 de noviembre, sólo refleja sus evidentes limitaciones, intentando desprestigiar a aquellos que por motivos propios pueden ilusionar a la

ciudadanía, haciéndole perder así “su tesoro”, su silloncito en el ayuntamiento.

Cuando empiezan a fluir las evidentes carencias del actual equipo de gobierno, sólo quedan argumentos de “prensa rosa” sobre el resto de grupos políticos. Lo que debe quedarle claro es que la ciudadanía no es tonta, y por más que repita sus frases hechas y estudiadas sobre unos y otros, jamás un títere se ha convertido en titiritero. Cada ciudadano ya sabe lo que tiene que hacer, nadie a estas alturas tiene que darle clases.

No debe intentar “comerle el coco” a los ibenses, no intente criticar las actuaciones de sus compañeros sin

haber sido antes autocrítico, ya que sólo le gusta buscar la paja en ojo ajeno.

En definitiva, debería hablar de sus logros y fracasos, debería convencer a los ibenses con actos y no intentar hipnotizarles con un péndulo de fantasías, debería ganarse el puesto por méritos propios y no a costa de desprestigiar a los demás, en fin, debería mirarse al espejo, ser autocrítico, dejar de temblar y no dedicarse a la “prensa rosa”. Que fuerte !! Que fuerte!!

*Juan Pedro Cruz,
Presidente Juventudes Socialistas de Ibi*

<p>ESCAPARATE</p> <p>www.escaparatdigital.com info@escaparatdigital.com</p> <p>ESCAPARATE no se hace responsable de la opinión de sus colaboradores en los artículos publicados, ni se identifica necesariamente con el contenido de los mismos.</p> <p>Por motivos de espacio, ESCAPARATE Se reserva el derecho de publicar cualquier artículo, carta o sección.</p>	<p>Edita: Área Oberta comunicación</p> <p>Redacción y administración: Avda. Juan Carlos I, 63 Entresuelo - Local 5 03440 IBI (Alicante) Tels. 96/655 20 38 • 655 01 60 Fax: 96 555 35 51</p>	<p>Director José Manuel Solano Andreu</p> <p>Redacción Pilar Luz Tristana Palomino César Manuel Romero</p> <p>Deportes César Manuel Romero</p> <p>Marketing y promoción Raúl Castelló</p>	<p>Director Comercial Francisco José Abarca Cruz</p> <p>Publicidad: Yolanda Ais</p> <p>Administración: José Miguel García</p> <p>Colaboraciones Redacción Frank Dopico, Javier Bellod, José Luis Ribera</p>	<p>Diseño y maquetación: AREA OBERTA, s.l.</p> <p>Colaboradores deportivos: Ibi: Paco Picó, Juan Carlos Mira, Penya Iberuts, Paco López, Couto, Eugenio Reche, UD Ibense, Manolo Carrión, Ernesto Tripliana Castalla: José Payá Onil: Nacho Sempere, Luis Andrés,</p>	<p>Centre Esportiu Colivenc Biar: José Ignacio Satorre Tíbi: Eladio Cremades</p> <p>Opinión: José L. Fernández, Juan J. Fernández, Frank Abel Dopico, Pla Ventura</p> <p>Ilustraciones: Vicente Blanes, Daniel Tortosa.</p> <p>Fotografía-colaboraciones: Verdú Fotógrafo, Manuel Iváñez, Fotos</p>	<p>Juan, Raúl Fuster, Paco Crespo, Josefina Molina</p> <p>Fotografía: AREA OBERTA, s.l. José María Gómez</p> <p>Impresión: Proceso Gráfico, s.l. Depósito legal: A -1.092 - 1991 ISSN: 1131-7752</p>	<p>Reservados todos los derechos. Este periódico no puede ser reproducido, ni en todo ni en parte, por medio alguno cualquiera que sea su naturaleza y técnica, ni puede ser transmitido por ningún sistema de comunicación, ni sus contenidos radiados o emitidos por emisoras de radio o televisión, aún citando la fuente de procedencia, sin permiso previo, expícito y documentado del editor propietario de la publicación.</p>
----------------------------------------------------------------------------------------------------------------------------------------------------------------------------------------------------------------------------------------------------------------------------------------------------------------------------------------------------------------------------------	-------------------------------------------------------------------------------------------------------------------------------------------------------------------------------------------------------------------------	---------------------------------------------------------------------------------------------------------------------------------------------------------------------------------------------------------------------------------------------	-----------------------------------------------------------------------------------------------------------------------------------------------------------------------------------------------------------------------------------------	-----------------------------------------------------------------------------------------------------------------------------------------------------------------------------------------------------------------------------------------------------------------------------------------------------------	-------------------------------------------------------------------------------------------------------------------------------------------------------------------------------------------------------------------------------------------------------------------------------------------------------------	--------------------------------------------------------------------------------------------------------------------------------------------------------------------------------------------------------------------------------	--------------------------------------------------------------------------------------------------------------------------------------------------------------------------------------------------------------------------------------------------------------------------------------------------------------------------------------------------------------------------------------------------------------------------------------------------

Comarca

Ibi / Castalla
Onil / Biar-Tibi

El hotel Onix abrirá sus puertas después de 12 años tras llegar a un acuerdo con el anterior arrendatario

Los gazpachos de Casa Paqui logran un 2º premio nacional

El AMPA del Cervantes duda de que las aulas prefabricadas se instalen durante las vacaciones de Navidad

Los padres desconfían de los compromisos del Ayuntamiento ya que no se han cumplido los plazos hasta ahora

P.L. IBI

Los padres de alumnos del colegio público Cervantes están seriamente preocupados por el escaso cumplimiento de los plazos previstos para comenzar las obras en el centro. Por esta razón, la directiva duda del compromiso del Ayuntamiento de instalar las aulas prefabricadas durante las vacaciones de Navidad ya que, previamente, deben realizarse las acometidas eléctricas, de agua potable y de saneamiento “y hasta la fecha no se ha realizado ninguna de estas actua-

“Ni siquiera hemos montado el belén, para no retrasar las obras”

ciones. Así que es casi imposible que el día 8 de enero, como nos ha comunicado el concejal de Educación, las aulas estén montadas”.

Para justificar su argumentación muestran un escrito de Ciegsa de fecha 29 de noviembre, en el que adjunta un plano con la ubicación de las prefabricadas e informa que el Ayuntamiento debe antes preparar las citadas acometidas.



Padres y alumnos realizaron paros de una hora al comienzo del curso escolar por el retraso en las obras

Sin belén

Los padres se muestran muy molestos porque aseguran que el concejal, Antonio Granero, les pidió hace unos días que comenzaran a empaquetar todo el material escolar para trasladarlo después a las prefabricadas. De hecho, comentan, “ni siquiera hemos montado el

belén, como todos los años, para no retrasar las obras de mejora”.

Pero ahora, comienzan a tener serias dudas que los alumnos comiencen las clases en enero en las prefabricadas y anuncian que no cesarán en sus protestas para que las obras comiencen cuanto antes.

BREVES

Convenio de colaboración para el comercio

La Agrupación del comercio ibense (ACI) y la entidad Ruralcaja firmaban el jueves un convenio de colaboración para ofrecer a los comerciantes asociados una serie de ventajas financieras encaminadas a potenciar el desarrollo de este sector y, también, beneficiar a los clientes por la utilización de las tarjetas de crédito en sus compras. Precisamente, el director de la Fundación Ruralcaja, Ignacio López, destacaba el pago de las tarjetas como una de las condiciones más importantes que recoge el convenio.

El presidente de ACI, Bernardino Ruiz, explicaba que con este convenio se consigue “que los comerciantes trabajen en las mejores condiciones y pensando en el cliente”.

Ruiz indicaba que desde el 1992, año que se creó la Agrupación, se trabaja para crear nuevas expectativas en este sector.

Granero mantiene las fechas anunciadas de colocación de las aulas

P.L. IBI

El concejal de Educación, Antonio Granero, mantiene las fechas de instalación de las aulas prefabricadas “ya que transmito a los padres en todo momento lo que me comunican desde la dirección territorial y desde las empresas responsables de la coloca-

ción de estas aulas”. El compromiso, indica Granero, sigue en pie y es el de realizar la citada instalación aprovechando las vacaciones de Navidad puesto que las obras se han sacado a licitación y durante este mes se adjudican, según anunciaba el conseller, Alejandro Font de Mora, en su visita el jueves a Ibi.

Importante empresa de juguetes Ibi selecciona:

ADMINISTRATIVO/A COMERCIAL EXPORTACIÓN

Se requiere/ se responsabilizará

- Buen conocimiento de francés e inglés hablado y escrito.
- Gestión de relación con clientes actuales y potenciales.
- Competencias profesionales comerciales, don de gentes y adecuada inteligencia emocional
- Se valorará experiencia comercial en ferias, atención a clientes, contabilidad.

Se ofrece:

- Integración en una empresa dinámica y en crecimiento
- Atractiva remuneración, según valía del candidato.

Interesados enviar curriculum a AIJU – Apartado, 99 • 03440 - IBI (Alicante), al número de fax: (96) 5554490 o al e-mail: seleccion@aiju.info

Rotulos

GAVILAN S.L.

TODOS EN ROTULACION...

% LUMINOSOS - VEHICULOS - ANDAMIOS - MAQUINAS
 % TUBOS - VALLIS PERIMETRICAS - METEOROLOGICO
 % LETRAS CORPORATIVAS - IDENTIFICACION

Av. Juan Carlos I, 100 • IBI • Tel.-Fax: 96 655 27 21

El conseller de Educación presenta a padres y profesores los proyectos de reforma de los dos institutos

En enero se licitarán las obras del Barrachina y mientras tanto se demolerá el edificio

Pilar Luz. IBI

Ante una sala concurrida de padres, profesores y representantes políticos, el conseller de Educación, Alejandro Font de Mora, presentaba el jueves las inversiones educativas que tiene previsto realizar el Consell en Ibi, a través de Ciegsa.

Font de Mora, pedía comprensión por las molestias que generarán los desplazamientos de alumnos mientras duran las obras.

El conseller, acompañado por el director general de Régimen Económico, Alejandro Bañares, y la alcaldesa, Mayte Parra, detallaba el coste y los plazos de las actuaciones previstas. Las más inmediatas son las que se realizarán en los institutos Barrachina y La Foia. Para el primero se ha consignado un presupuesto de 7.656.452 euros, además del equipamiento, y este mes de diciembre se aprobará el proyecto de ejecución. En la primera quincena de enero se sacará a licitación y mientras tanto, se procederá al derribo del actual edificio, según ha explicado Bañares, "puesto que el objetivo es concadenar todos los procesos".

El proyecto de ejecución de La Foia, en cambio, se aprobará a principios de febrero y durante ese mes saldrán a concurso las obras. La inversión para este centro supera los 6.400.000 euros.

Otras inversiones

En cuanto a los centros de primaria incluidos en el programa Millora Escola, el conseller ha explicado que se encuentran en los trámites previos y el presupuesto asignado a cada actuación es: un millón y medio de euros para el San-

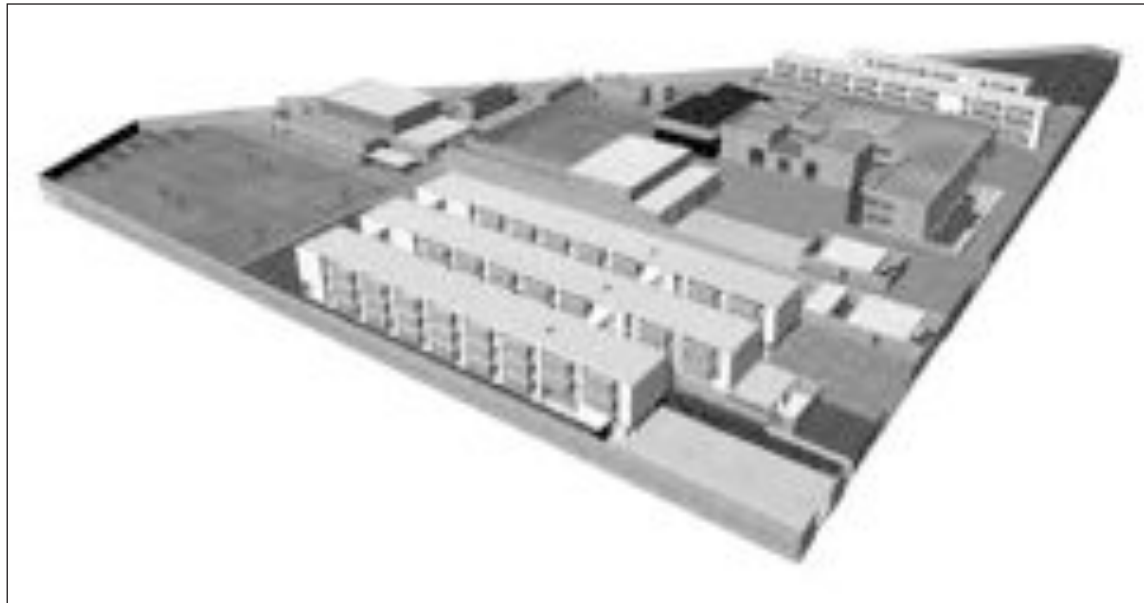

En primer término, los tres módulos de tres plantas que construirán en el lugar que ocupa hoy el instituto Barrachina y detrás, las instalaciones deportivas del centro. Al lado, el instituto La Foia, cuyo edificio principal se mantiene y se añaden (como se ve al fondo) dos módulos donde se ubicarán las unidades de Secundaria. Según los arquitectos, se ha buscado crear una imagen de uniformidad con los dos institutos

chis Banús, 2,5 millones de euros para el Cervantes y 3,2 millones de euros para los colegios Felicidad Bernabeu y Pla y Beltrán.

Planos de los institutos

El arquitecto del proyecto de los institutos ha sido el encargado de explicar sobre los planos las obras que se van a realizar en cada centro.

El Barrachina tendrá tres plantas, con 16 unidades para Secundaria y 6 para Bachillerato con una capacidad para 690 alumnos, además de laboratorios, aulas de música, comedor, y pistas y pabellón deportivo.

La Foia tendrá 8 unidades de Secundaria, 4 de Bachillerato y cinco de Ciclos Formativos. El edificio actual se mantiene con las reformas que sean necesarias y se construirá al lado el aula para Secundaria.

La alcaldesa agradecía al conseller y también al presi-



La alcaldesa, el conseller y el director de Régimen Económico

dente Camps "porque en ninguna legislatura se ha visto inversión tan importante como ésta" y recordaba a los padres y profesores que "después de 14 años pidiendo las reformas y 9 la eliminación de los barracones, se ha conseguido el objetivo".

Font de Mora recordaba que desde el 96, la Generalitat ha realizado otras inversiones como el Teixereta y el colegio e instituto Derramador.

Según el conseller, "cuando acaben todas las obras, la inversión total habrá sido de 32 millones de euros".

BREVES

Moción del PP para que la fábrica Guisval se convierta en sede de zocos

El Grupo Municipal Popular ha presentado una moción para que en las instalaciones de la antigua fábrica Guisval se puedan crear zocos para las comparsas de Moros y Cristianos que actualmente no lo tienen en propiedad.

En la moción se pide que los servicios técnicos municipales realicen un estudio de la propuesta para asegurar su viabilidad del proyecto y así mantener contactos con la empresa propietaria de la antigua Guisval, con el fin de alcanzar el acuerdo de cesión de las instalaciones.

Ana Sarabia, concejal de Fiestas y Tradiciones, explica que se ha pensado en este emplazamiento ya que está prevista la demolición de la fábrica para destinar los solares a la construcción de viviendas y "resulta de interés para Ibi plantear una alternativa que permita al municipio obtener como equipamiento público la nave principal, así como el patio de la misma, para así albergar los zocos de aquellas comparsas que no lo tienen".

Panel sobre contaminación y calidad ambiental

La Antena Local de la Cámara de Comercio ha organizado una jornada sobre 'Contaminación, calidad ambiental y empresas' que tendrá lugar el 18 de diciembre en la sede de IBIAE. Se informará de la nueva normativa medioambiental de la Comunidad Valenciana y de las facilidades que se ofrecen a la empresa para aplicarla.

Restaurante "El Picaor"

Especialidades en:

- Jamón de Jabugo • Lomo Ibérico
- Mariscos y Pescados Frescos
- Arroz a Banda • Habichuelas con Perdiz

Ctra. Ibi-Castalla Km. 1 • IBI
Tel.: 96 555 35 43

FOTOGRAFÍA-VIDEO
Raúl Fuster

C/ Azorín, 2 • CASTALLA
Tel 96 656 05 99

Heladería Cafetería La Palmera

Atención al Cliente, Menús, Tarta, Helados y Granizados

Av. Juan Carlos I, 63 • IBI (junto a Correos)

IBI FOTO

REPARACIÓN Y VENTA DE MOTOCICLETAS, CICLOMOTORES Y MAQUINARIA AGRÍCOLA
ESPECIALIDAD: QUAD, CROSS Y ENDURO

SEGUROS

- HOGAR
- COMERCIO
- PYME
- ALTOS...
- SEGUROS DE CRÉDITO

PERITO JUDICIAL INMOBILIARIO

- VALORACIÓN
- HERENCIAS
- SEPARACIÓN
- EXPROPIACIONES

JR servicios
inservicios@jrcanarias.es
☎ 649 471 956

POR JUBILACIÓN

Se alquila nave y se vende maquinaria seminueva de taller de matricería.

Telfs.: 607 452 674 - 96 555 23 18

Las alcaldesas de Ibi y Onil visitan la planta de Feber para conocer el proyecto de Famosa en la comarca

La primera edil de Onil, Merce Mira, muestra su preocupación por el traslado de trabajadores a Ibi

Tristana Palomino. IBI

Mayte Parra y Merce Mira, alcaldesas de Ibi y Onil, respectivamente, han respaldado el proyecto industrial de Famosa, en lo que se refiere a la comarca. Sin embargo, la socialista Mira no ha escondido su preocupación por el traslado de trabajadores de la planta de Onil a la de Ibi y de los cambios de sus condiciones laborales. Merce Mira ha manifestado su inquietud al director industrial de Famosa, José Manuel Rodríguez, durante la reunión del martes en la que les presentó el plan de producción de 2007 donde está prevista la salida al mercado de dos nuevas líneas de artículos infantiles.

“Los empleados de Famosa en Onil están preocupados por los traslados porque ven cambios en sus condiciones de trabajo; su preocupación es la mía y así se lo he manifestado a Rodríguez; él me ha contestado que está dispuesto a hablar con el Ayuntamiento pero cabe recordar que el cauce de negociación es el Comité de Empresa”, manifestaba a este medio la alcaldesa socialista de Onil.

Mayte Parra, por su parte,



La alcaldesas de Ibi y Onil visitan Feber, acompañadas por el director industrial, José Manuel Rodríguez Ferre

agradecía el esfuerzo realizado por Famosa-Feber para consolidar la producción de juguetes en Ibi y la Foia y apuntaba que el plan industrial beneficiará a la población y a los trabajadores. “Esperemos que les vaya bien -a Famosa y Feber- porque así se beneficiarán los trabajadores que en plena campaña podrán superar los 600”, indicaba la alcaldesa Popular.

El director industrial y ex propietario de Feber, José Manuel Rodríguez, manifestaba a este periódico que después

de presentar el plan industrial a los sindicatos y a los Ayuntamientos de Ibi y Onil, “iremos a hablar con las distintas autoridades que tengamos que hablar, porque es un proyecto que necesita ser conocido por mucha gente y apoyado”.

Nuevas líneas de producción

En la feria de Nuremberg, del 1 al 6 de febrero, Famosa presentará sus dos nuevas líneas de juguetes. Para Rodríguez, esta apuesta no tiene porqué perjudicar a empresas jugueteras de la Foia, más al contra-

rio. El ex gerente de Feber recuerda que cuando su compañía comenzó a fabricar muñecas, se relanzó este artículo. Rodríguez considera que la competencia de Famosa será “sana y leal”.

En esta línea, Mayte Parra afirmaba que las empresas del Valle del Juguete “deben ir remodelándose por la fuerte competitividad que existe en la actualidad, llámase competencia Famosa-Feber, llámase competencia de los países asiáticos” y para ello ha destacado la cultural empresarial de Ibi.

BREVES

El PSOE presenta varias enmiendas a los presupuestos autonómicos

El Grupo parlamentario socialista en las cortes valencianas ha presentado una serie de enmiendas a los presupuestos, varias de ellas propuestas por el Grupo municipal del PSOE.

Piden que se creen partidas para rehabilitar los parajes naturales del Barranco de los Molinos y Gavarnera; para una residencia de ancianos; para un albergue juvenil; para crear un centro de salud de alta resolución; para poner en marcha el vivero de empresas y el centro de desarrollo e innovación tecnológica; para construir el pabellón polideportivo y una escuela infantil; para crear el centro de enseñanzas integradas; para el equipamiento del teatro Río, la rehabilitación de la fábrica Payá y la puesta en marcha de una biblioteca universitaria.

Para los socialistas, todos estos proyectos son prioritarios y se llevan demandando desde hace años, por eso, explicaba la diputada Rebeca Soler, “al comprobar que no se han incluido en los presupuestos de 2007, hemos solicitado, a través de las enmiendas, su inclusión.

El PSOE pide informes sobre las obras y el coste del teatro Río “porque nos preocupa que exista otro desfase presupuestario”

La diputada autonómica Rebeca Soler critica las escasas inversiones previstas por la Generalitat en estas comarcas

P.L. IBI

El Grupo municipal socialista ha expresado su preocupación “porque nos encontremos con otro desfase presupuestario” en el proyecto del teatro Río como el ocurrido en la piscina climatizada y, por ello, según explicaba su portavoz, Antonio Martos, han solicitado en dos ocasiones informes sobre las obras, “las modificaciones y el presupuesto de liquidación hasta la fecha”.

Estas declaraciones las realizaba Martos en compañía de la diputada autonómica, Rebeca Soler, que acudió el martes a Ibi para presentar el proyecto de presupuestos de la Generalitat Valenciana.

El portavoz socialista se refirió también a la nueva deci-

sión de la alcaldesa de paralizar el proyecto de la Finca Barberá, manifestando que “supongo que es consciente de las consecuencias económicas que ello supondrá y ya no podrá culpar a la oposición como hace siempre”.

Antonio Martos criticó que este proyecto se haya aprobado por silencio administrativo, sin pasar por Pleno, y concluyó que “nos está gobernando el cinismo porque hacen unas cosas y venden otras”.

Presupuesto autonómico

Por su parte, Rebeca Soler indicó que el gobierno autonómico engaña a la ciudadanía cuando presenta unos presupuestos sociales, que disminuyen los impuestos y con mayor inversión en educación. Para

Soler se están anunciando unas cuentas “con exceso de propaganda ya que están próximas las elecciones”.

La diputada socialista opinó que el apoyo de la alcaldesa a Camps no se traduce en mayores inversiones para la localidad “porque los proyectos que se incluyen tampoco tienen una gran relevancia”.

Inversiones para Ibi

De todos modos, para 2007 el Consell ha incluido 100.000 euros para el Centro de Día; 930.000 euros para el Centro de Salud; 1.600.000 euros para la rehabilitación del casco antiguo y plaza Reyes Magos; 200.000 euros para la rotonda de Juan Carlos I y 19.000 euros para el Museo del Juguete.



Antonio Martos y Rebeca Soler durante la rueda de prensa

El Pleno aprobará la creación de una comisión para investigar el coste de las obras de la piscina climatizada

La alcaldesa solicita informes técnicos al Colegio de Arquitectos de la provincia

Escaparate. IBI

Este lunes, en el pleno ordinario de diciembre, los grupos municipales aprobarán la creación de una comisión de investigación sobre el coste de la piscina climatizada. La moción ha sido presentada por ADIi y fue ratificada con los votos de

En la comisión de investigación estarán representados los grupos municipales y técnicos



El coste de las obras de la piscina climatizada han ascendido a 3.264.000 euros

este partido, PSOE, EU y grupo mixto durante la comisión de Urbanismo del pasado miércoles.

En la comisión de investigación estarán representados los grupos municipales y también técnicos, ya que el objetivo es aclarar por qué el Ayuntamiento debe pagar ahora 673.000 euros más de lo que se acordó en su día con la empresa Intersa, encargada de ejecutar las obras de la piscina climati-

zada.

Informes técnicos

De momento, la alcaldesa, Mayte Parra, ha solicitado al Colegio de Arquitectos de la provincia que emita unos informes técnicos sobre las obras realizadas en la piscina climatizada "a pesar de que las mismas han sido certificadas por los técnicos municipales".

Parra señala que con estos informes se "demostrará que

las modificaciones obedecen a cuestiones técnicas, están certificadas y se deben pagar".

El portavoz Popular, Miguel Ángel Agüera, ha afirmado que el informe se presentará en la comisión de investigación "para aclarar las dudas que puedan existir y a aquellos grupos políticos que desconfían públicamente de los informes técnicos que avalan la legalidad de las obras pretendiendo desmerecer los logros tan importantes con-

seguidos para Ibi, como en este caso, una piscina climatizada que ya ha sido utilizada por 9.000 usuarios".

"Los desatinos de la oposición por querer desbancar al PP lleva a la oposición a actuar a la desesperada buscando titulares de prensa, escándalos inexistentes, yendo en contra de los informes técnicos y de los intereses de los ibenses", señala el Partido Popular en su comunicado.

Aumenta el desempleo en la comarca en 219 trabajadores durante el mes de noviembre

La mayor subida se ha registrado en Ibi con 99 parados más que en octubre

Escaparate. IBI

En noviembre se ha registrado un importante aumento del desempleo en la comarca que ha afectado a 219 trabajadores, dejando la cifra total de parados en 7.277 personas.

Ibi es la localidad donde

más ha aumentado el desempleo con 99 parados más en noviembre, seguida de Banyeres con 29, Castalla con 18 y Cocentaina con 16.

El sindicato UGT explica que la subida del paro se debe a la disminución de la producción del juguete debido a la

finalización de la temporada, aunque el mayor aumento se ha producido en el sector servicios, siguiendo con ello la tendencia provincial.

El desempleo ha subido en la comarca en todos los sectores, destacando la industria con 33 desempleados más, los

servicios con 164 más y la construcción con 11 parados más.

En octubre hubo tres expedientes por regulación de empleo que han afectado a 34 trabajadores, pertenecientes a dos empresas de Ibi y a una de Onil.

BREVES

Concursos de belenes y pastas caseras de la Asociación de Reyes Magos

Por cuarto y tercer año consecutivo, la Asociación de Reyes Magos ha convocado los concursos de belenes y de elaboración de pastas caseras y dulces tradicionales, respectivamente.

En el primero, pueden presentarse las familias y los colectivos que lo deseen y el belén se podrá realizar con total libertad de técnica y tamaño. El jurado visitará los belenes inscritos del 15 al 18 de diciembre y emitirá su fallo el día 19 del mismo mes.

Se otorgarán cinco premios: al mejor belén tradicional, al belén con motivos locales, al más innovador, al realizado por un colectivo y al belén infantil.

En cuanto al concurso de pastas caseras y dulces tradicionales navideños, el plazo para presentar los productos finaliza el 23 de diciembre. En la misma sede de la Asociación y el mismo día, el jurado decidirá los premios que se otorgarán a la mejor presentación, originalidad y calidad y degustación.

Concierto de la Coral Ibense en Santiago Apostol

Este sábado, 16 de diciembre, la Coral Ibense ofrecerá un concierto en la parroquia de Santiago Apostol. Será a las 19,30 horas, al finalizar la Misa.

El próximo sábado, día 23, tendrá lugar el concierto de Navidad y Reyes a cargo de la Agrupación Musical de Ibi. Será a las 19,30 horas, en la parroquia de la Transfiguración del Señor.

Electricidad Neolux
 INSTALADOR
 Gregorio Martínez Tribaldos
 CALIFICACIÓN
 ACTUALIZADORES DE CALIDAD
 ANTENAS PARABÓLICAS
 AIRE ACONDICIONADO
 INSTALACIONES ELÉCTRICAS
 EN GENERAL, VIVIENDA
 E INDUSTRIA
 Tomás Picó, 4 B • IBI
 Tel. y Fax: 96 655 23 40

CRISVAL
 Folletos
 Catálogos
 Impresos
 Pol. Ind. l'Alfaç - C/ Sevilla, 33
 IBI • Tel. 96 555 47 84

EJUSTER
 Fotógrafo
 96 555 20 70 • IBI
 www.ejuster.com

Paco Crespo
 FOTOGRAFIA
 RAVALET, 40 - IBI
 TELS. 96 655 32 30 - 609 657 950

Francisco Martínez Martínez
 TALLER DE CHAPA Y PINTURA
 C/ Eras, 11 • ONIL • Tel. 96 558 58 72

Calzados Cristi
 Desde 1967
 Les desea Feliz Navidad
 Avda. Juan Carlos I, 48 y C/ J. J. J. • IBI • Tel. 96 655 00 45

en IBI

de Renta Libre

tú eliges

**129 VIVIENDAS, 310 PLAZAS DE GARAJE
TRASTEROS, LOCALES COMERCIALES...**

1ª
FASE

ÚLTIMOS DÚPLEX A LA VENTA

2ª
FASE

VIVIENDAS DE 1,2,3 y 4 DORMITORIOS Y DÚPLEX

EXCELENTES CALIDADES

- Pavimento de vivienda (tarima de madera ó marmol)
- Pavimento y Alicatado en cocinas, baños y aseos del grupo Porcelanosa
- Preinstalación de aire acondicionado
- Instalación completa de calefacción
- Instalación de gas natural



Desarrolla y promueve:

GUIJARRO

www.cguijarro.com

Información y visitas:

Santa Ana 4, IBI

966 552 637



Acabados Interiores: PORCELANOSA Grupo



El concejal delegado, José Antonio Onsurbe, apuesta por el crecimiento de la calidad en los comercios



El presidente de ACI, Bernardino Ruiz, en la gala del comercio

La concejalía crea tres premios para reconocer la labor del comercio local

Se entregarán en el acto Institucional del 6 de enero, anualmente

Escaparate. IBI

El concejal de Comercio, José Antonio Onsurbe, presentó el pasado jueves los nuevos Premios de Reconocimiento al Comercio. En concreto se han instaurado tres: Premio a la Imagen Comercial Navideña, Premio al Emprendedor y Premio a la Innovación y Modernización. Cada uno tiene una dotación económica de 600 euros y además recibirán otros 400 para campaña promocional en la radio y la televisión pública local. El 6 de enero, durante el acto institucional que organiza el Ayuntamiento,

se entregarán los galardones.

El Premio a la Imagen Comercial va destinado a aquel comercio que destaque en escaparatismo, interiorismo e imagen promocional de la campaña navideña.

El Premio al Emprendedor reconocerá al empresario que haya iniciado este año una actividad comercial y que destaque por su aportación a la oferta existente, la aumente o introduzca elementos de calidad a esa oferta.

Por último, el referente a la Innovación y Modernización, premiará la introducción de la innovación en cualquier nego-

cio o bien su modernización. La innovación podrá ser en gestión, producto-servicio o en mercado.

Todas las actividades comerciales ubicadas en Ibi podrán participar en estos premios, sean o no socios de ACI.

Durante la gala del comercio, a la que asistieron cerca de 200 personas, José Antonio Onsurbe insistió en que el comercio ibense "debe continuar creciendo en oferta y calidad como en los últimos años y debemos premiar y reconocer su función no sólo en Navidad y también a sus emprendedores".



El Ayuntamiento entrega 16 huertos de los 20 que se han creado en el casco urbano

Los jubilados comienzan a plantar las primeras hortalizas en los huertos urbanos

Siete centros de enseñanza y la asociación de Alzheimer se han sumado también a esta iniciativa

Pilar Luz. IBI

De los 20 huertos que el Ayuntamiento ha habilitado en parques y espacios verdes del casco urbano, 16 ya tienen dueño. A los jubilados que han solicitado uno de estos espacios, se les ha facilitado ya todo el material necesario para su cultivo durante un año: herramientas, ropa adecuada y semillas ecológicas de guisantes, habas, ajos, brócoli, coliflor, lechuga, cebolla y puerros.

Los huertos ubicados detrás del colegio Felicidad Bernabeu son los primeros que se han plantado y todavía quedan por adjudicar cuatro, situados dos de ellos en el parque de Campos y los otros en la Glorieta Fofó, del barrio de la Ciudad Deportiva.

Huertos en los colegios

Además, siete centros educativos han solicitado un huerto



Los huertos situados detrás del colegio Felicidad Bernabeu son los primeros que se han plantado

en sus instalaciones para integrarlo como actividad dentro de sus planes formativos. Estos centros son: Educación de adultos, Salesianos, Derramador, Teixereia, San Juan y San

Pablo, Taller Ocupacional e Instituto Nou Derramador. Se une también la Asociación de enfermos de Alzheimer.

El próximo 19 de diciembre se realizará la primera revisión

a los huertos urbanos por parte de la comisión creada para tal fin. El objetivo es comprobar que los propietarios cumplen con el compromiso adquirido de cuidarlo.

El Museo de la Biodiversidad organiza las primeras jornadas divulgativas sobre setas y hongos

Programadas cuatro conferencias y una muestra para aprender a disfrutar de esta afición

Escaparate. IBI

Del 15 de diciembre al 15 de enero, el Museo de la Biodiversidad organiza las I Jornadas Micológicas para aprender a conocer el mundo de las setas y los hongos. Este viernes se inaugura la exposición "El maravilloso mundo de los hongos" que estará abierta hasta el 15 de enero.

Dentro de estas jornadas, se han organizado cuatro conferencias. La primera de ellas será el lunes 18, a las siete de

la tarde y servirá de introducción a los hongos. Una hora después, José Fajardo hablará de las amanitas más comunes.

El martes 19, a las ocho de la tarde, hay programada otra charla titulada 'Hongos alucinógenos: la carne de los dioses'. Y para el miércoles, se ha organizado otra titulada 'Relaciones beneficiosas entre hongos y plantas: las micorrizas', también a las ocho de la tarde. Todas las conferencias tendrán lugar en el Centro Social Polivalente.



Cartel de las I Jornadas Micológicas

BREVES

Moción del PP para que la fábrica Guisval se convierta en sede de zocos

El Grupo Municipal Popular ha presentado una moción para que en las instalaciones de la antigua fábrica Guisval se puedan crear zocos para las comparsas de Moros y Cristianos que actualmente no lo tienen en propiedad.

En la moción se pide que los servicios técnicos municipales realicen un estudio de la propuesta para asegurar la viabilidad del proyecto y así mantener contactos con la empresa propietaria de la antigua Guisval, con el fin de alcanzar el acuerdo de cesión de las instalaciones.

Ana Sarabia, concejal de Fiestas y Tradiciones, explica que se ha pensado en este emplazamiento ya que está prevista la demolición de la fábrica para destinar los solares a la construcción de viviendas y "resulta de interés para Ibi plantear una alternativa que permita al municipio obtener como equipamiento público la nave principal, así como el patio de la misma, para así albergar los zocos de aquellas comparsas que no lo tienen".

Panel sobre contaminación y calidad ambiental

La Antena Local de la Cámara de Comercio ha organizado una jornada sobre 'Contaminación, calidad ambiental y empresas' que tendrá lugar el 18 de diciembre en la sede de IBIAE. Se informará de la nueva normativa medioambiental de la Comunidad Valenciana y de las facilidades que se ofrecen a la empresa para aplicarla.

TEJ TIENDA ESPECIALIZADA
IBI ZOO
HERBARIOS, PLANTAS, HORTALIZAS
SUCESOS, PLANTAS ACUÁTICAS
LEONIS, HORTALIZAS, JARDINES
PALL, CORTES, PALL, BUCAROS
Y TODO CON COMPLEMENTOS
SERVICIO DE PELUQUERÍA CANINA
JUAN I. G. GARCÍA - 1100 - Tel.: 96 555 400 00

DARDO
MODA HOME
En ONIL: Biar, 12
Tel. 96 556 51 20
En IBI: Dos de Mayo, 3
Tel. 96 655 28 73
En CASTALLA: Rey Don Jaime, 15
Tel. 96 656 04 32

CLÍNICA ECOM
FISIOTERAPIA Y REHABILITACIÓN
PODOLOGÍA Y ORTOPEDIA
Avda. Juan Carlos I, 63 - Entlo. • IBI
Tels.: 96 655 25 15 - 617 883 196

Flora Mar
FLORISTERIA
C/ Salvador, 9
Tel. 96 655 19 96 • IBI

MOVITEL
La Televisión por cable para Castalla
Tel. 96 656 06 07 • Fax 96 556 12 76
C/ Fermín Bernabeu, 3 • Castalla

¡Únete a la información!
La Fresca FM 91.5
La Fresca FM 91.5
Tel. 96 556 53 53

MANOLO FOTÓGRAFO

El hotel Onix abrirá sus puertas después de 12 años tras llegar a un acuerdo con el anterior arrendatario

El Pleno debe aprobar el cambio de concesión y modificará el contrato de explotación

Tristana Palomino. ONIL

Después de más de doce años de inactividad, el Hotel Onix reabrirá sus puertas. Aunque la apertura no es inmediata porque se deben realizar reformas, la alcaldesa, Merce Mira, considera una "excelente noticia" que se haya llegado a un acuerdo entre el antiguo arrendatario, Hoteles Mapave, SL (propietario del Hotel Plata de Ibi) y la empresa C-Dos Mil SA para que éste último se encargue de la explotación de este servicio hostelero.

Hace más de un año que la alcaldesa mantenía conversaciones con ambas partes para conseguir este acuerdo y permitir la reapertura del hotel. Incluso el equipo de gobierno había estudiado la posibilidad de interponer una denuncia judicial para que el antiguo arrendatario dejara libre la concesión ya que desde que la obtuvo, hace doce años, no había abierto el establecimiento hostelero.

El documento suscrito por ambas partes (antiguo y nuevo arrendatario) ha sido elevado a escritura pública y fue presentado en el Ayuntamiento el pasado 5 de diciembre. Este acuerdo será llevado a la próxima sesión plenaria para su aprobación.

Reformas en el hotel

La empresa C-Dos Mil espera que se apruebe en Pleno el cambio de explotación del hotel para presentar el proyecto. Pero uno de los socios de la firma adelantaba a este periódico que su propósito es empezar las obras en 2007 para poder reabrir cuanto antes el hotel. C-Dos Mil es la empresa que tiene previsto construir un geriátrico privado en Castalla y la misma que presentó recientemente otro proyecto de residencia para mayores en Ibi, pero que de momento no ha sido aprobado por el Ayuntamiento.

Según figura en el Plan General de Ordenación Urbana,



El PGOU prevé la posibilidad de levantar una nueva altura

la empresa puede construir una tercera planta en el hotel, aunque todavía no ha trascendido cuál será la reforma por parte de los nuevos arrendatarios.

Merce Mira ha confirmado que se va a modificar el contrato de concesión del hotel, para entre otras cosas, ampliar el periodo de explotación.

Comienzan con retraso las obras del entorno del Palacio Consistorial

Escaparate. ONIL

Dos meses después de que la alcaldesa, Merce Mira, firmara el contrato para la reforma del entorno del Palacio Consistorial, finalmente el 1 de diciembre comenzaron las obras. Las empresas Istem y Copisa son las responsables de la rehabilitación de la Plaza del Carmen y alrededores del Palacio, unas obras que tienen un presupuesto de 405.000

euros. El Ministerio de Fomento subvenciona el 75% del coste y el resto corre a cargo del Ayuntamiento.

Como los trabajos tienen un plazo de ejecución superior a un año, éstos coincidirán con la celebración de las Fiestas de Moros y Cristianos. Sin embargo, la alcaldesa ya adelantaba que paralizarán las obras y se acondicionará la zona para el desarrollo normal de los actos festivos.



Aspecto actual de la Plaza del Carmen

El PP denuncia la "mala gestión" del tripartito en el Museo de la Muñeca

El Partido Popular ha calificado como "mala" la gestión realizada por el equipo de gobierno en el Museo de la Muñeca. Según la oposición, si el Tripartito hubiera licitado las obras en dos fases y hubiese iniciado la reforma de la Casa de l'Hort hace tres años, "ahora las diferentes administraciones otorgarían con más facilidad una nueva subvención para finalizar el museo".

El grupo municipal Popular "lamenta que unas obras que podían haberse conseguido sin incrementar el endeudamiento, ahora vayan a costarle a Onil 720.000 euros". El PP recuerda que fue la anterior administración municipal la que consiguió una ayuda de 750.000 euros para realizar "el 50% del Museo de la Muñeca".

Los Reyes Magos ceden un mural de juguetes al pueblo de Onil

El próximo jueves, se presentará el mural homenaje a los juguetes que los Reyes Magos ceden al pueblo de Onil gracias a la colaboración de Playmobil. Esta escultura se ha instalado en el parque Mariola después de que la Asociación de Reyes Magos de Onil lo recibiera de manos de la juguetera alemana afincada en la localidad. El acto de inauguración será el jueves 21 de diciembre a las 19h30. El mural estaba ubicado hasta ahora en la fachada de Playmobil.

Teniendo en cuenta la proximidad de las fiestas de Navidad, la asociación de Reyes Magos ha preparado un amplio programa de actos que presentará el sábado 23 de diciembre en el Centro Cultural, a las siete de la tarde. Además se entregarán los premios de la cuarta edición del concurso de dibujo infantil que cada año organiza la asociación. El acto también contará con la actuación de la Rondalla Jove. Por primera vez, este año se han organizado distintas actividades en la biblioteca.

FONTANERIA Antonio
C/ Antonio el Sabio, 52 - IBI
Tel. 96 656 45 97 - 689 877 820

TODO PRENSA
Alquiler de copias y conexión
AVDA. DE LA PAZ, 10 • IBI
TEL. 96 555 06 82

MAPFRE
SEGUROS Y REASEGUROS
El Salvador, 7 • Tel. 96 655

ONDA 15 RADIO
106,0 Mhz.
FM-estéreo
Más cobertura
Uniendo comarcas
Empedrat, 27 • Castalla
Tel. 96 556 06 01

PATENTES Y MARCAS
Esperanza Beltrá
Tel./Fax: 96 655 34 71
Móvil: 609 641 999
Apdo. 375 IBI

Portalibi.com
Ibi i la Foia al teu abast
Notícies, agenda, directori de webs, fòrum, guia, anuncis, xat, l'oratge: un nou punt de referència local i comarcal.

Joan Ignasi Pla se compromete a agilizar las obras de desdoblamiento de la carretera de acceso a Onil

El candidato socialista denuncia que la Generalitat no haya construido todavía las rotondas del polígono

T.P. ONIL

El candidato socialista a la Generalitat, Joan Ignasi Pla, se comprometió a resolver el tema del desdoblamiento de la carretera a Onil, la mejora de los accesos y la construcción de las rotondas “que se merecen este pueblo por su dinamismo y capacidad de generar suelo industrial”. Pla criticó que el Partido Popular no esté cumpliendo sus compromisos. “Se ha hecho un esfuerzo muy importante por parte de la alcaldesa socialista de impulsar ese proceso de reindustrialización mediante la generación de suelo industrial adecuado y en condiciones y lo que no es presentable es que la Generalitat no cumpla con sus compromisos, no sólo del desdoblamiento sino de las rotondas pendientes de construir desde el año 2000”, apuntaba el candidato socialista.

Pla estuvo presente en la inauguración del Congreso del Plástico, durante la mañana del



La alcaldesa junto al responsable de Playmobil, el secretario de Industria y el candidato socialista a la Generalitat

jueves. El candidato socialista valoraba esta iniciativa y manifestaba que “refleja la capacidad que tienen los empresarios de esta comarca de adaptarse y buscar espacios para amoldarse a los nuevos tiempos”.

Pla, junto al secretario de Estado de Industria, Joan Tru-

llén, y acompañado por la alcaldesa, miembros de la corporación, el secretario local del PSOE y concejales socialistas de Ibi, visitaron la planta de Playmobil, en la que trabajan actualmente alrededor de 70 personas. El responsable de producción, Patrick Hell, y el

de personal, fueron los encargados de mostrarles las instalaciones. Trullén solicitó a la juguetera alemana que traslade a España el departamento de I+D y recogió las preocupaciones en materia de normativa y de innovación que le hicieron llegar desde la empresa.

El candidato del Bloc respalda la política del tripartito sobre industria

Enric Morera visita la juguetera Falca

T.P. ONIL

La proximidad de las elecciones municipales ha hecho desembarcar en Onil a varios pesos políticos. Teniendo en cuenta el color del equipo de gobierno, Enric Morera, candidato del Bloc a la Generalitat, participó en la jornada de apertura del Congreso del Plástico. Morera respaldó la iniciativa

por considerar que es importante “prever las necesidades de los industriales”. Morera ha mostrado su apoyo al tripartito de Onil, que ha calificado de gobierno “honesto”. Durante su estancia, tuvo la oportunidad de visitar la empresa muñequera Falca, guiado por el secretario local del Bloc y socio de la firma, Miquel Alberó, y el portavoz municipal, Jordi Alberó.



Miquel Alberó muestra a Enric Morera una pieza de muñeca, salida del horno

BREVES

Pla apoya a Merce Mira como candidata a la alcaldía por el PSOE

“Vendré a hacer campaña con ella (Merce Mira), no lo dude, porque creo que es una buena candidata y una buena alcaldesa”. Éstas fueron las declaraciones del secretario general del PSPV, Joan Ignasi Pla, ante la pregunta de este periódico sobre si respalda la candidatura socialista de Merce Mira a la alcaldía de Onil en las elecciones municipales de mayo.

Aunque, de momento, la asamblea local todavía no ha elegido al número uno de la lista del PSOE, Joan Ignasi Pla mostraba su total respaldo para que sea Merce Mira quien la encabece.

Respaldo al Bloc

Quien también recibió apoyo de cara a los comicios electorales de mayo, fue el portavoz municipal del Bloc, Jordi Valero, por parte del máximo dirigente valenciano, Enric Morera. También a preguntas de Escaparaté, Morera manifestó estar satisfecho con el “buen trabajo” realizado por Valero en el área de juventud e industria dentro del equipo de gobierno.

En la agrupación nacionalista local tampoco se ha decidido todavía quién será el candidato local, aunque Morera ya se ha adelantado a manifestar su apoyo público al joven edil, Jordi Valero. Éste sustituyó hace más de dos años a Miquel Alberó, después de que, por motivos de salud, decidiera retirarse de la política municipal, aunque permanece como secretario local de la agrupación.

LIDERCASA INTERNATIONAL

Todo tipo de gestión inmobiliaria para:
Comprar, Vender, Alquilar.

VIVIENDAS PARA TODO EL AÑO. VIVIENDAS VACACIONALES.

C/ Juan Carlos I, 48 • 06 • Tel.: 96 855 26 18 • 96 847 924 • Fax: 96 855 18 23
mail: lidercasa@onil.com • web: www.lidercasa.com

Restaurante Comparsa Vizcaínos

Menús diarios y a la carta - Pescado y marisco fresco
El mejor cordero asado de la zona
Celebraciones y comidas de empresa

C/. P. P. Juan de Molina, 1 • ONIL • Tels. 965 565 189 • 687 319 766

FLEONIL, S.L.

mail: fleonil@fleonil.com

ASESORÍA INTEGRAL DE EMPRESAS

Av. Constitución, 27 - 2º Dcha. • ONIL • Tel.: 96 655 78 79 • Fax 96 556 47 93

Verdú

REPORTATGES • FOTO CARNET
FOTOGRAFIA PUBLICITARIA
RETRATS • SERVICIO DIGITAL
REVELADO 1 HORA

Av. de la Paz, 22 • Tel. 96 655 76 77 • ONIL

El secretario de Estado de Industria preside el I Congreso del Plástico en Onil

Trullén aboga por la cooperación empresarial para afrontar con éxito la “transición industrial”

Tristana Palomino. ONIL

Aumentar la inversión en I+D, participar más en los programas de innovación, avanzar en la especialización productiva, agilizar la entrega de productos, disminuir los costes, optimizar el proceso, mejorar la calidad, apostar fuertemente por la internacionalización a través de la cooperación, aumentar la cualificación de la mano de obra y cuidar el medio ambiente han sido algu-

La apertura del Congreso del Plástico corrió a cargo del secretario de Industria, la alcaldesa de Onil y el presidente de la UCEF

nas de las recomendaciones hechas por el secretario de Estado de Industria, Joan Trullén, para que las empresas del plástico de la comarca consigan el éxito en la denominada “transición industrial”. Es decir pasar de una industria tradicional a una más avanzada, donde predomine la base tecnológica.

La conferencia de inauguración del I Congreso de Plástico, a cargo de Joan Trullén, fue el mejor inicio para plasmar las ideas que durante estos dos días centran estas jornadas



En primer término, el secretario de Industria, junto a la alcaldesa socialista y al presidente de la UCEF

industriales.

Consciente de que la situación mundial es complicada, el secretario de Industria animó a los empresarios a que hagan uso de las ayudas y programas que oferta el Ministerio para hacer realidad sus proyectos.

Trullén insistió en que las empresas apuesten por la espe-

cialización de producto y por la búsqueda de nuevos nichos de mercado. Incidió en la cooperación interempresarial, por ejemplo, para internacionalizarse, que permita ventajas competitivas.

Para Trullén, la comarca logrará pasar con buena nota la transición industrial gracias



Los alcaldes de Tibi y Biar, entre los asistentes a la inauguración del Congreso

a su “versatilidad que ya ha practicado”.

El secretario de Industria reconoció que las medidas de apoyo que se adopten se deben adaptar a las verdaderas necesidades de las empresas y resaltó que “son una vía importante para alcanzar el crecimiento de producto de valor añadido y del bienestar, porque para eso se ha diseñado la política industrial”.

La importancia del plástico

La alcaldesa, Merce Mira, durante la inauguración del Congreso, destacó la importancia del plástico en la industria de la comarca y agradeció la iniciativa de la Unión Comarcal de Empresarios de la Foia, UCEF, a la hora de organizar este evento.

El presidente de la UCEF, Fernando Casado, elogió la intervención de Trullén y explicó que estas jornadas permiten “dar un paso para que los empresarios nos acerquemos hasta donde está el conocimiento, a la Universidad”. Casado resaltó la importancia del conocimiento social que hay en la comarca en el sector del plástico.

A la inauguración del Congreso asistieron los alcaldes socialistas de Biar y Tibi y el portavoz municipal del PSOE en Ibi, entre otros.

Medio centenar de empresarios participan en el Congreso

Falca, Miniland, Nines Artesanals d’Onil, Ecoplast y Famosa son algunas de las empresas de la localidad que han participado en el I Congreso del Plástico. También han venido algunas

de fuera como la firma castellense Actiu o las ibenses Injusa, Flinsa y Crearplast. En total, medio centenar de empresas han asistido en estas jornadas dedicadas al plástico, al descubri-

miento de nuevos materiales, nuevos productos y mercados, que se han desarrollaron durante el jueves y la mañana del viernes.

Además de la asistencia de empresarios,

destaca la presencia de una veintena de estudiantes. Algunos de ellos participaron en el foro de empleo del jueves por la tarde donde pudieron entregar sus currículums a empresarios del sector.

La Generalitat Valenciana concede el Premio Nova por su carácter innovador a la juguetera Miniland y a la firma Fertifacil

El Consell reconoce la labor de estas dos empresas en el campo de la industria tradicional y de la biomedicina

Escaparate. ONIL

Dos de los siete premios NOVA recibidos por empresas de la provincia han recaído en la localidad de Onil. La Generalitat reconoce con estos galardones la labor innovadora de la juguetera Miniland en el apartado de sectores tradicionales y de la firma Fertifacil, en la sección de biomedicina. Germán Sempere de Miniland y Juan Ramón García de Fertifacil se mostraban muy satisfechos con estos reconocimientos. Ambos recogieron el premio el miércoles por la noche.



Germán Sempere, de Miniland, y el gerente de Fertifacil, Juan Ramón García, se fotografiaron con el presidente de la Generalitat tras la entrega de premios



El PP se desmarca del convenio con Famosa porque no ve garantías en el cumplimiento de las contraprestaciones

La oposición revela que el ex gerente de Feber es el propietario de las naves de Famosa 2

Tristana Palomino. ONIL

El Partido Popular no aprobará el convenio urbanístico para que Famosa obtenga el doble de edificabilidad de la que ahora poseen sus terrenos en el casco urbano, lo que se conoce como Famosa 1, que le permitiría construir más viviendas y obtener una plusvalías cercanas a los 4 millones de euros. Hasta ahora, el PP ha formado parte de todas las negociaciones entre el Ayuntamiento y la compañía juguetera, pero el pasado martes por la noche, durante el pleno extraordinario solicitado por su grupo, el concejal Popular José M^a Rozalén reveló cierta información mercantil que, según este partido, desvirtúa todo el proceso de negociación.

Para el PP, las contraprestaciones sociales y de carácter industrial que figuran en el convenio urbanístico son “subjetivas” y por la forma en que están formuladas, no ofrecen garantías de que Famosa las vaya a cumplir. El Grupo Popular se refiere al mantenimiento de la plantilla actual, a las inversiones en el municipio y a la conservación de la sede social.

Durante el pleno del martes, el PP dio a conocer ciertas informaciones que sorprendieron a todos los presentes: trabajadores, ex accionistas de Famosa y miembros de las Ejecutivas del PP, PSOE, Bloc y EU. Tras las últimas operaciones mercantiles, Famosa “ya no existe y si existe es dentro de un conglomerado”, según indicaba el concejal Popular



La intervención del concejal Popular José M^a Rozalén duró más de una hora en el Pleno del martes por la noche

José M^a Rozalén. Inversiones Fadiver SA (controlada por Vista Capital) se creó el 30 de junio de 2005 para comprar FAMOSA; actualmente posee el 98% del capital social de esta compañía y el 100% de Play by Play (juguetera valenciana) y las filiales de Famosa en el extranjero. Además, toma el control a través de un acuerdo de compra-venta de participaciones del 100% del capital social de Feber, el 31 de julio de 2006. Inversiones Fadiver tiene su sede social en Madrid, por lo que no tiene ningún sentido, según el PP, hablar de que Famosa conserve su sede en Onil cuando su propietaria la tiene en la capital española.

El PP indicó la existencia de la sociedad Sarganella SL, propiedad del ex gerente de Feber y actual director industrial de Famosa, José Manuel Rodríguez Ferre. Esta empresa

posee los derechos de propiedad intelectual de la marca ibense, las naves de Feber en el polígono Alfaç I de Ibi y los terrenos y la planta de Famosa 2 en Onil, en la zona industrial La Marjal. Según la información facilitada por el PP, Rodríguez Ferre tiene arrendadas todas estas naves y cedido temporalmente los derechos de propiedad intelectual a Inversiones Fadiver. Para el PP, Fadiver “está en posición inmejorable para vender a la primera multinacional juguetera que se ponga a tiro, toda la propiedad intelectual de los Grupos Famosa y Feber, hacer un gran negocio y darnos una patada en el trasero, enviando a nuestros trabajadores a la cola del paro y marcharse de Onil, entregando el patrimonio de la que fue la primera empresa juguetera de España a un señor de Ibi”.

Para el PP, esta situación se

puede agravar si el Ayuntamiento aprueba este convenio urbanístico. Cabe recordar que ahora Famosa ya no posee propiedades donde se produce y que por tanto sus intereses, según el PP, son sólo “especulativos”.

Rozalén recordó durante el Pleno que Famosa inició las negociaciones de revalorización de sus terrenos para poder comprar Feber, amenazando con el despido de un centenar de trabajadores. El PP denunció en el Pleno el goteo de despidos de trabajadores fijos, el traslado de prácticamente toda la producción a Ibi y la dificultad de que Famosa invierta en Onil cuando las naves pertenecen a una sociedad ajena al grupo inversor. Por todos estos motivos, el PP pidió al gobierno que no sacara adelante este convenio urbanístico porque no beneficia a la villa de Onil.

El tripartito estudiará los datos aportados por el PP pero se reafirma en aprobar el convenio

El Bloc recrimina a la oposición no haberles informado en una Junta de Portavoces

T.P. ONIL

El equipo de gobierno reconoció durante el Pleno desconocer la nueva situación de Famosa en cuanto a sus propiedades industriales y su pertenencia a Inversiones Fadiver. De ahí que la alcaldesa, Merce Mira, afirmara que pedirá explicaciones al director general de la compañía, Manuel Rubiales.

Aún así, para Merce Mira estas informaciones no desvirtúan las negociaciones del convenio urbanístico con Famosa y por lo tanto, en un principio, el equipo de gobierno mantiene su respaldo a este acuerdo.

Durante el pleno del martes, el concejal del Bloc, Jordi Valero, preguntó al PP por qué no les habían mostrado toda esta documentación en Junta de

Portavoces, antes de la celebración de la sesión plenaria, y recordó que la oposición ha participado en todas las negociaciones con Famosa.

Al día siguiente, la alcaldesa se ratificaba en este periódico sobre sus declaraciones efectuadas en otros medios: “Prefiero que los trabajadores de Famosa vayan a Ibi para trabajar que para apuntarse al paro”. Mira

reconocía que, como equipo de gobierno, sobre ellos recae la responsabilidad de aprobar este convenio y conseguir, en la medida de lo posible, el compromiso de Famosa de que mantenga la plantilla actual. Para Mira, la intervención de Rozalén durante más de una hora en el Pleno demuestra que “evidentemente la campaña electoral ya ha comenzado”.

BREVES

CCOO gana las elecciones sindicales en Famosa

El sindicato de Comisiones Obreras ha ganado las elecciones sindicales en Famosa al obtener cinco representantes (tres en administración y dos en especialistas no cualificados). Sin embargo, le sigue muy de cerca la agrupación independiente ATO con cuatro delegados de personal, dos en cada sección. Cabe señalar que ATO se presentaba por primera vez en el apartado de administración, de ahí su satisfacción por los resultados conseguidos. En esta misma sección, el grupo de trabajadores oficinistas ha obtenido otros dos representantes y UGT, uno. Este sindicato también ha conseguido un sólo representante en el cuerpo de especialistas no cualificados.

La disminución de la plantilla de Famosa con respecto a las pasadas elecciones ha supuesto que se pase de 17 a 13 delegados de personal. Además, se ha producido otro cambio: frente a los cuatro representantes que tenían antes las oficinas, ahora tienen siete, mientras que los trabajadores cualificados han pasado de tener 13 a contar solo con seis.

El reto inmediato que se le presenta al nuevo Comité de Empresa es la elaboración del calendario laboral para 2007. Los sindicatos ya han presentado una propuesta donde mantienen las vacaciones en los meses de verano aunque reconocen que quizá la empresa no respalde este borrador. La intención de los sindicatos es negociar el calendario laboral la próxima semana, sobre todo para saber cuándo deben volver a la fábrica, ya que el día 22 de diciembre acaban.

La semana que viene se designará al presidente y secretario del Comité de Empresa. Otro de los retos al que tendrá que hacer frente el nuevo Comité es la revisión del convenio laboral, dentro del sector de la Muñeca. Teniendo en cuenta el nuevo panorama empresarial y la necesidad de homogeneizar los puestos de trabajo de Famosa y Feber, se prevé que las negociaciones serán intensas.

El Ayuntamiento de Tibi proyecta crear una zona de motor en la Marcota

Ha solicitado que se incluya este proyecto en el Plan provincial de instalaciones deportivas

Pilar Luz. TIBI

El Ayuntamiento ha solicitado que se incluya en el Plan de Instalaciones Deportivas 2007-2012 de la Diputación un proyecto para crear una zona de motor en la Marcota.

Para ello, el equipo de gobierno socialista aprobó en el último Pleno pedir que se cambie del citado Plan el proyecto de reforma del Polideportivo por este nuevo del motor, puesto que el primero está previsto que comience a ejecutarse a principios de año y se financiará con un anticipo solicitado a Diputación (el 6,67 por ciento de los recursos liquidados) y con recursos propios municipales.

El alcalde, Jesús Ferrara, explicó que la creación de un circuito de motocros no es urgente, en cambio, "las instalaciones del Polideportivo están muy deterioradas y requieren de una intervención más inmediata".



Sesión plenaria en el Ayuntamiento de Tibi

El Grupo popular, en la oposición, se abstuvo al considerar que no han visto ningún informe que acredite el deterioro del Polideportivo que justifique una reforma tan inminente. Para los populares, el equipo de gobierno no ha

mantenido estas instalaciones y, según su portavoz, Elvira Martínez, "lo mejor sería esperar que llegaran las subvenciones y empezar a ejecutar la zona del motor primero y así tendríamos dos instalaciones municipales".

Ante las críticas populares al lugar elegido para instalar el circuito de motocros, Ferrara manifestó que el vertedero está clausurado y es el mejor sitio para ubicar el circuito "y no plantar árboles, como hizo el PP".

El Grupo Popular y la concejal del Grupo no adscrito paralizan el proyecto del trasvase Júcar-Vinalopó

La comunidad de regantes de Biar propone vender el agua sobrante al Ayuntamiento para el baldeo

El equipo de gobierno ha pedido informes técnicos pero aseguran que "al agua nunca se tiene que decir no"

Escaparate. BIAR

La comunidad de regantes San Cristóbal de Biar se ha sumado al rechazo del Grupo Popular y de la concejal del Grupo no adscrito del trasvase Júcar-Vinalopó.

En un comunicado, los regantes proponen al Ayuntamiento venderle su agua sobrante para el riego de jardines y el baldeo de calles, evitándole así al municipio clorar un agua que no es para consu-

mo humano y ahorrándose los cánones de saneamiento y vertidos. Además, agregan, la comunidad de regantes "se beneficiaría al garantizarse un consumidor de agua, ya que nuestra entidad se dedica a la distribución de agua y, dado el abandono de los cultivos y por tanto el uso de agua resulta cada vez más gravoso para los que quedan por mantener la comunidad".

Los regantes consideran que esta fórmula de colaboración

institucional tendría un componente social y también de ahorro para todos los ciudadanos.

Abstención del PSOE

El equipo de gobierno se abstuvo en la votación de la moción que presentaron los otros grupos contra el citado trasvase en el Pleno celebrado el 29 de noviembre.

Según explica la concejal de Hacienda, Emilia García, "nos pronunciaremos cuando dispongamos de los informes téc-

nicos que se han solicitado para conocer la viabilidad de las propuestas presentadas", entre ellas, crear una doble red de conducción del agua para consumo y para riego.

Para García, en principio, "al agua nunca se tiene que decir que no" pero hay que comprobar, indica, todas las garantías y la calidad antes de adherirse al trasvase. La edil aseguraba que cualquier decisión tendrá que ser avalada por toda la corporación.

BREVES

Festival del Cooperativismo en Biar

Este sábado se celebrará en la Casa de Cultura el Festival de Cooperativismo que organiza todos los años la Cooperativa Eléctrica Nuestra Señora de Gracia.

Actuarán el grupo de Coros y Danzas, la Sagueta Nova y la Sociedad Musical. Este año no podrá estar la Masa Coral ya que tienen ese mismo día otra actuación en Valencia.

El Festival comenzará a las 19 horas.

Concierto de villancicos en Biar

El sábado 23 de diciembre la Masa Coral ofrecerá el tradicional concierto de villancicos dentro del festival de Navidad y el domingo, día de Nochebuena, tendrá lugar el concierto de Música a cargo de la Sociedad Musical biarense.

Tibi es el epicentro de un terremoto de 2,5 grados

El pasado sábado, 9 de diciembre, el municipio de Tibi sufrió un movimiento sísmico de magnitud 2,5 grados en la escala de Richter, dejándose sentir también en diferentes localidades de la comarca como Ibi, Castalla, Alcoy y Xixona.

El movimiento fue muy breve y provocó temblores y desplazamientos de muebles, aunque sin llegar a causar daños personales ni materiales. El epicentro se detectó a dos kilómetros de la zona noreste del término municipal de Tibi y se debió a una reestructuración de la falla de Benasau.

Cristina
estudi fotografic

C/ SAN ROQUE, 19
TEL. 96 655 31 82 • IBI

ROGAMOS CONCERTAR HORA

SAN JUAN

C/ Constitución, 18 - & 96 555 09 89 - IBI

HAZ TERAPIA
es un consejo de
Juan José Martí Vidal
ser feliz es tu responsabilidad
cita previa al 654 486 401

CASTELLÓ, S.L.
AVDA. AZORIN, 23 - IBI
TELÉFONO Y FAX: 966 551 738

SOLAZOR

Distribuidor de: **MUEBLES EBANO**
MUEBLES DE COCINA Y BAÑO
REFORMAS EN GENERAL
ELECTRODOMÉSTICOS

DECORACIÓN
EXPOSICIÓN Y OFICINA

Av. Juan Carlos I, 71 • Tel. 96 555 03 55 • Fax: 96 655 30 17 • IBI

Beqña

C/ MURILLO, 11 • 96 655 551 440
Av. de la Provincia, 2 • 96 655 554 968
IBI
http://beqna.wildfire.es

TINTORERIA DOMINGO



LIMPIEZA EN SECO
LAVANDERÍA

ESPECIALISTA EN LIMPIEZA DE PIEL Y ALFOMBRAS
C/ Murillo, 19 - Tel. 96 655 05 41 - IBI



ORTOPEDIA LA FOIA

Técnicos Ortoprotésicos titulados

Especialistas en:

- Zapatos ortopédicos
- Plantillas a medida
- Sillas de ruedas
- Andadores
- Bastones y muletas
- Fajas y corsés
- Muletas de prescripción
- Podología
- Prótesis faciales, oclusores y de mama
- Recetas Seguridad Social

Y todo tipo de ayudas técnicas y órtesis

C/ Empedrat, 48 • Tel. 966 334 821 • 30

Charrerías LA MORENA

Jamones de Trevélez

Lotes de Navidad

C/ Fray Gregorio, 6 • TIBI • Tel. 930 263 160

**CONSTRUCCIÓN
DE PISCINAS,
DEPÓSITOS GUNITADOS
Y PISTAS DEPORTIVAS**

‘GARANTIA, Y CALIDAD
EN NUESTRO TRABAJO’



TLFS. 96 654 31 58 - 647 86 12 17 C/ JUAN XXIII, 40 C.A.S.-

Reunión de Jesús Ferrara y el presidente de los regantes

La Confederación del Júcar realizará un estudio para rehabilitar el pantano

Los regantes cederán la titularidad de la presa para que se inicien las obras

Pilar Luz. TIBI

El presidente de la Confederación Hidrográfica del Júcar, Juan José Moragues, se ha comprometido a encargar un estudio técnico para conocer las actuaciones que son necesarias para rehabilitar el pantano.

Éste es el resultado de la entrevista que mantuvieron el jueves en Valencia, el alcalde, Jesús Ferrara y el presidente del Sindicato de Riegos de la Huerta de Alicante, Álvaro Montón, con el responsable de la Confederación.

El objetivo es saber qué cantidad y tipo de lodos hay en la presa y cómo podrían eliminarse para que vuelva a recuperar su antiguo uso de riego.

De todos modos, según explicaba Ferrara, se trata de un proceso lento que debe salvar también otros escollos como el hecho de que el pantano es un Bien de Interés Cultural y la actuación debe ajustarse a la normativa. La idea, agrega, es “hacer lo mismo que en el pantano de Elche”.



Pantano de Tibi

Cesión de la presa

Por su parte, los regantes, propietarios de la presa, ya han acordado ceder la titularidad para que puedan realizar

se inversiones públicas. Esta cesión se haría, según el alcalde, garantizando su uso para el riego y a unos precios asequibles.





Paqui y Matías muestran unos gazpachos y posan junto al galardón que obtuvieron en el concurso de Enguera

El restaurante castallense se ha presentado dos veces al concurso

Los gazpachos de Casa Paqui logran un 2º premio nacional

El certamen se celebró en Enguera (Valencia) a finales de noviembre

César M. Romero. CASTALLA

El restaurante Casa Paqui de Castalla ha logrado el segundo premio del Concurso Nacional de Gazpachos del Macizo del Caroig, cuya tercera edición se celebró el pasado 21 de noviembre en la localidad de Enguera (Valencia).

El certamen lo ganó el restaurante Los Chispas de Yecla

(Murcia), mientras que el tercer premio lo consiguió La Taula de Lliria (Valencia). En total participaron 20 restaurantes, procedentes de diversos puntos de la geografía española: Alicante, Valencia, Murcia, Albacete...

Casa Paqui, que con ésta se ha presentado dos veces al concurso, participó con su receta de gazpachos de Casta-

lla, más un plato de carne (perdiz en salsa de mi abuela) y un postre (tarta de mouse de mandarina).

El restaurante Casa Paqui, fundado en el año 1994, cuenta actualmente con tres cualificados cocineros (Matías, Paqui y Cristina), que confeccionan exquisitos gazpachos y paellas, así como recetas típicas de la comarca.

Jugueterías

Juguetotes

Encargue ya sus juguetes para esta Navidad

Avda. de La Paz, 3 • 181
Tel. 96 619 90 82

www.juguetotes.com • www.juguetotes.es

Alfa

ALFA DIRECTE

ALFA DIRECTE es una empresa de 100% propiedad de Alfa Directe, S.L. que opera en el sector de la distribución de productos de consumo masivo en el territorio de la Comunidad Valenciana.

ALFA DIRECTE es una empresa de 100% propiedad de Alfa Directe, S.L. que opera en el sector de la distribución de productos de consumo masivo en el territorio de la Comunidad Valenciana.

Tello

Montañada S.L.

Tratamientos estéticos de larga duración: depilación y depilación láser, tratamientos de la piel con láser y láseres, etc.

Tel. 96 619 90 82

SM

Integrados

Empresa Integrada de Fotografía Industrial, Redes, Comunicaciones, Diseño, Reprografía de Textos.

Tel. 96 619 90 82

Tu nueva tienda de cocinas y armarios

duet

LUZLAMP 13 • CASTALLA
Tel. 965 551 086 • Móvil: 625 546 685

Hotel-Restaurante

de montaña

La Gaciana

Plaza de la Constitución, 2 • BEAR • www.lagaciana.com • info.lagaciana.com

FACTORY

LUZLAMP

FÁBRICA DE LÁMPARAS

VENTA AL PÚBLICO

Aprovechase de increíbles precios en nuestras exclusivas cosas de Navidad y en artículos e iluminación navideña

Avda. Juan Carlos I, 73 • 181
Tel. 96 655 50 48

Están ubicados en la Casa de Cultura y en la Parroquia de María Asunta

Dos belenes anticipan la Navidad en Castalla

César M. Romero. CASTALLA

La localidad de Castalla cuenta ya con dos de sus belenes más tradicionales, ubicados en la Casa de Cultura y la Parroquia de María Asunta. Previsiblemente, en breve comenzarán las obras para instalar el nacimiento a tamaño natural en la puerta del Ayuntamiento.

El belén de la Casa de Cultura, confeccionado por el *Grup Betlemista de Castalla*, estará abierto hasta el 12 de enero. El horario de visitas es de 19 a 21 horas de lunes a viernes y de 18:30 a 20:30 los sábados, domingos y festivos. Por la mañana sólo podrá visitarse los domingos, de 12 a 14 horas, mientras que los interesados en visitarlo alguna mañana de lunes a sábado deberán concertar una visita llamando al 96.556.00.28.

Respecto al belén de la Parroquia de María Asunta, cuyas figuras cuentan con más de 40 años de antigüedad, puede ser contemplado en horario de misas o concertando la visita llamando al 655.78.41-46 (Tomás).



La Casa de Cultura alberga un gran Belén confeccionado por el Grup Betlemista de Castalla



Destaca por su detallismo el belén ubicado en la Parroquia de María Asunta de Castalla



El Consell prevé poner en marcha las 48 viviendas tuteladas en enero

Los trabajadores del Centro de Atención a Mayores podrían proceder de Castalla

C.M.R. CASTALLA

Las 48 viviendas tuteladas que el Instituto Valenciano de la Vivienda (IVVSA) acabó de construir hace tres años podrán por fin comenzar a estar operativas a partir de enero de 2007. Al menos así se lo ha comunicado el Consell al alcalde de Castalla, Juan Rico, quien ha solicitado a la Generalitat que el personal que tra-

bajará en el Centro de Atención a Mayores sea seleccionado entre aspirantes de la localidad.

De esta forma, la trabajadora social y el fisioterapeuta, que trabajarán a media jornada, y los dos auxiliares, que estarán a jornada completa, podrían proceder de los Servicios Sociales de Castalla, en caso de que el Gobierno Valenciano acepte la propuesta



Las viviendas tuteladas están siendo limpiadas y pintadas

del primer edil. Asimismo, en el complejo, ubicado en los bajos de las viviendas, también se impartirán cursillos y se realizarán otras actividades destinadas a la Tercera Edad.

Personal de limpieza y pintores trabajan desde hace días en adecentar el complejo para ponerlo a punto de cara a su inminente inauguración, prevista para enero de 2007.

Alicante tendrá una 'Plaza de Castalla'

Después de reiteradas peticiones por parte del alcalde de Castalla, Juan Rico, a su homólogo en la ciudad de Alicante, Luis Díaz Alperi, la capital de nuestra provincia contará en breve con una plaza con el nombre de Castalla.

El nuevo espacio urbano estará ubicado en una zona situada entre Garbinet y Parque de las Avenidas, en la Gran Vía alicantina.

La 'Plaza de Castalla' se incorpora al callejero de Alicante junto con las calles de Alfonso Garrigós, Jacinto Mansanet y Artista Foguerer.

MECÁNICA, ELECTRICIDAD, DIRECCIÓN, FRENOS, SISTEMAS DE INYECCIÓN, NEUMÁTICOS, AIRE ACONDICIONADO Y DIAGNOSIS DE SISTEMAS ELECTRÓNICOS

PABEL

Entrada Autolavado por calle Granada

Avda. Valencia, 25 • Tel. 96 555 13 65 • IBI • E-mail: pabel@jet.es

Servicio de
AUTOLAVADO
A PRESIÓN
con aguas
tratadas

Cerca de 30 aspirantes a la Policía se presentan a la última prueba

Un total de 26 candidatos a formar parte de la bolsa de la Policía Local de Castalla se sometieron a la última prueba del proceso de selección, celebrada este miércoles en la Casa de Cultura, ante un tribunal formado por la concejal de Educación, Gisela Ortiz, el

teniente de alcalde, José Lino Rico, el secretario municipal y representantes de la Policía Local. Los miembros de la bolsa sirven para cubrir bajas en el cuerpo municipal, aunque también ocuparán las dos plazas de policía local convocadas para el año que viene.

TELÉFONOS DE INTERÉS	
BIAR	
AMBULANCIA	96-580 30 68
AYUNTAMIENTO	96-581 03 74
BOMBEROS	112
CENTRO DE SALUD	96-581 11 65
CORREOS	96-581 11 66
CRUZ ROJA	96-581 08 10
FARMACIA	96-580 09 12
GUARDIA CIVIL	96-581 01 70
OFICINA DE TURISMO	96-580 03 87
PRACTICANTES BIAR	96-581 11 77
POLICIA LOCAL	96-581 06 84
POLICIA LOCAL	96-581 13 60
CASTALLA	
AYUNTAMIENTO	96-656 08 10
CASA DE LA CULTURA	96-656 08 01
CENTRO DE SALUD	96-556 00 28
CORREOS	96-556 13 76
CRUZ ROJA	96-656 04 62
GUARDIA CIVIL	96-556 09 36
ONDA 15 RADIO	96-556 00 29
POLICIA LOCAL	96-556 06 01
POLICIA LOCAL	96-556 10 76
IBI	
AYUNTAMIENTO	96 555 24 50
BOMBEROS	112
C. DE SALUD	96 655 13 99
C. DE SALUD- CITA PREVIA	96 655 06 11
C. DE PLANIF. FAMILIAR	96 555 46 47
C. SOCIAL POLIVALENTE	96 655 09 34
C. CULTURAL DE LA VILLA	96 555 46 50
CORREOS	96 555 23 00
CRUZ ROJA - URGENCIAS	96 555 22 21
CRUZ ROJA - ASAMB. LOCAL	96 655 16 19
ESCAPARATE	96 655 20 38
GUARDIA CIVIL	96 655 35 21
OFICINA DE EMPLEO	96 555 42 39
PARADA DE TAXIS	96 555 42 19
POLICIA LOCAL	96 555 00 78
RADIO IBI	96 555 31 81
SERVICIOS SOCIALES	96 555 46 11
TELE-IBI	96 655 41 44
AMBULANCIA SVB	112 / 96 514 40 00
ONIL	
AYUNTAMIENTO	96-654 4745
BOMBEROS	112
C. CULTURAL DE LA VILLA	96-655 73 05
CENTRO DE SALUD	96-655 76 29
CORREOS-CAJA POSTAL	96-556 49 93
GUARDIA CIVIL	96-556 40 10
POLICIA LOCAL	96-556 40 01
TIBI	
AYUNTAMIENTO	96-561 70 86
CASA DEL MEDICO	96-561 71 02
FARMACIA	96-561 71 03
POLICIA LOCAL	96-561 72 29
PRACTICANTE	96-561 71 02
PRACTICANTE	96-561 71 74

El establecimiento se ha trasladado al número 3 de la avenida La Paz

Juguetotes ofrece más artículos y mejores servicios en la nueva tienda

Juguetotes se ha trasladado recientemente al número 3 de la avenida de la Paz donde dispone de unas instalaciones más amplias y modernas para ofrecer a sus clientes mejores servicios y precios. En la nueva tienda de Juguetotes se pueden encontrar más artículos y una amplia exposición de vehículos de batería y bicicletas, como explica su gerente, José Requena. Después de apenas un mes en la nueva ubicación, el gerente se muestra muy satisfecho de la respuesta del público y opina que la zona tiene una gran vida comercial.

Ante la proximidad de estas fechas tan señaladas, Juguetotes desea a todos una Feliz Navidad.



En la nueva tienda, Juguetotes oferta una amplia y extensa gama de juguetes para todas las edades

FARMACIAS DE GUARDIA	
VIERNES 15	LDO. J. ANDRÉS MICÓ PERALES C/ MAYOR, 31
SÁBADO 16	LDA. C. REUS CANALS AVDA. LA PAZ, 41
DOMINGO 17	LDA. PILAR PAYÁ AVDA. LA PAZ, 2
LUNES 18	LDO. M. ROMERO CONSTITUCION, 15
MARTES 19	LDA. Mª J. CATALÁ SEMPERE C/ JAIME I, 5
MIÉRCOLES 20	LDA. A. CARCELÉN CUTILLAS C/ LOPE DE VEGA, 29
JUEVES 21	LDO. OBDULIO JIMÉNEZ JIMÉNEZ C/ MÉDICO BONGUIZ, 2
VIERNES 22	LDA. ISABEL BONILLO C/ LES ERES, 71
Farmacias Castalla Ldo. Enrique Reus Canals -Tr. Q. Camins, 12- Ldo. F. Blas Carrillo -Convento, 18-.	
Farmacias Onil Ldo. Andrés Mª Asensio -Constitución, 12-, del 1 al 15 Ldo. Mª Angeles Martí -El Portal, 11-, del 16 al 31.	

¿Dónde está Fisgón?

Deja que ESCAPARATE te invite al cine.

Sólo tienes que buscar la pareja de fisgones que están escondidos en dos anuncios del periódico ESCAPARATE.

Si tienes buena vista y los encuentras, **rellena este cupón y envíalo a:**

ESCAPARATE Avda. Juan Carlos I, 63 Entlo. Local 5. **IBI**

Entre los acertantes se sortearán **entradas para el cine en las Casas de Cultura de Castalla, Ibi y Onil.**

Nombre.....Apellidos

Direcc.CiudadTel.....

¿En qué anuncios está Fisgón?..... /

COLABORAN:

Centros Culturales de:
CASTALLA, IBI y ONIL

Ganador/a de dos entradas para el cine en el Centro Cultural:
Pasar a recoger las entradas por Escaparatte presentando el D.N.I.

- Juan Manuel Pérez Cuenca, Ibi

Ganador/a del alquiler de una película:
En Mundo Cine (C/. Tibi, 8) presentando el D.N.I.

- Alicia García Guillem, Ibi

*Nota: Todos los premios caducan a los 7 días

Presentando este cupón en las oficinas de **ESCAPARATE**, te regalamos el libro **‘10 años de comunicación en la comarca’**. Una recopilación de las noticias aparecidas en los primeros 10 años de Escaparatte, realizada con todo el rigor informativo

Limpiezas GARVI S.L.

una solución para cada necesidad

Pol. Ind. L'Altalig II • C/ Cuenca, 32 • IBI
Telf. 96 655 17 26 - 96 655 17 57
Móvil: 616 419 655 • Fax: 96 655 17 26

Exposición de pintura

Eduardo López

Pizzonia Pastamania

Carpintería La Ibense

MUEBLES DE COCINA Y BARRAS

DISENAMOS TUS IDEAS

Exposición

Lopo de Vega, 66 • Tel. 96 555 24 66 • IBI

www.escaparedigital.com

Guía a su Servicio

www.escaparedigital.com

Administrador de fincas

Brem Asesoría.- Administración de fincas, asesoría contable, asesoría laboral, asesoría fiscal. C/ Tibi, 3 AC. Ibi. **Tel. 96 655 00 06**

Animales de compañía

Ibi Zoo.- Terrarios, peces tropicales, acuarios, reptiles, pájaros exóticos, etc... Servicio de peluquería canina. Jaime I el Conquistador, 100 Ibi. **Tel. 96 555 40 66**

Artes Gráficas

BH Seriar.- Servicios de impresión. Castalla. **Tel. 966 560 231**

Gráficas Crisval.- Folletos, catálogos, impresos. La Vía, s/n Ibi. **Tel. 96 555 47 84**

Gráficas Torres.- Fábrica de etiquetas, folletos, catálogos. Offset - Serigrafía - Tipografía. Avda de Valencia, 39-41 Ibi. **Tel. 96 555 09 40 Fax 96 555 46 00**

Asesorías Contabilidad

Asesoría Salfé.- Fiscal-Laboral-Contable. Tramitación autoliquidación del impuesto sobre sucesiones. Reyes Católicos, 12 Ibi. **Tel. 96 555 43 54 Fax 96 555 24 30**

Asotec asesoria.- Travesera dels quatre camins, 48 - 1r. C. Castalla **Tel. 96 654 30 27 - 656 853 574**

Fleonil.- Asesoría integral de empresas: Fiscal, laboral, empresarial y financiero. Av. Constitución, 27 - 2º Dcha. Onil **Tel. 96 655 78 79 Fax: 96 556 47 93**

Grupatec.- Asesoramiento fiscal, laboral, contable, jurídico. Proyectos de empresas y auditorías. C/ Corredora, 3-entlo. Villena **Tel. y Fax: 96 580 20 28**

Autoescuelas

Autoescuela Avenida.- Preparación de exámenes. Pje. Doña Jimena, 3 Ibi. **Tel. 96 655 24 45**

Autoescuela Ibi.- Centro de enseñanza vial. Más de 6.000 permisos formados. Avda. La Paz, 13 **96 555 07 10.** Preparación de exámenes. Juan Carlos I, 44 **96 655 06 39 • Ibi**

Automóvil

Francisco Martínez Martínez.- Taller de chapa y pintura. C/ Eras, 11 Onil. **Tel. 96 556 58 72**

Ibimoto.- Venta y reparación de motocicletas y ciclomotores. San Pascual, 22. **Tel. 96 655 29 44**

Talleres Pabel.- Mecánica, electricidad, neumáticos, frenos, dirección, sistemas de inyección y aire acondicionado. Av. de Valencia, 25 Ibi **Tel. 96 555 13 65**

Bares-Rtes.

Bar Las Vegas - Tapas variadas. Comidas y cenas tipo informal. Avda. Juan Carlos I, 3 Ibi. **Tel. 96 655 20 32**

Casa Gerard.- Asador Restaurante. Especialidad en carnes y pescados al carbón vegetal. Av. Juan Carlos I, s/n **Tel. 96 655 07 92**

El Caragol.- Alta cocina mediterránea, tradicional y de autor. C/ El Sonet, 7 Ibi. **Tels. reservas: 966 55 05 83 - 676 90 90 46**

El Picaor.- Especialidades, Lomo ibérico, Jamón de jabugo, arroz a banda, Ctra. Ibi-Castalla, Km 1 Ibi **Tel. 96 555 35 43**

Restaurante Comp. Vizcaínos.- Menús diarios y a la carta. Celebraciones y comidas de empresa. P.P. Juan de Molina, 1 Onil **Tel. 96 556 51 89 - 687 319 766**

Restaurante Serafinos.- Comida típica de la zona a la carta. Subida San Pascual, s/n Ibi. **Tel. 96 655 40 91**

Belleza

Centro de Estética y Peluquería Begoña.- Maquillajes, Depilación láser, Tratamientos faciales y corporales, Drenaje linfático, Rayos UVA, Tatuajes, Sauna. C/ Murillo, 11. **96 655 14 40 y Av. de la Provincia, 2 Ibi. 96 655 40 68**

Cafeterías-Pubs

La Palmera.- Cafetería-Heladería. La bollería más tierna, los mejores helados y granizados. Avda. Juan Carlos I, 63 (junto a Correos) Ibi **96 555 36 95**

Carpinterías

Carpintería de aluminio Castelló.- Puertas y ventanas sin obra. Mamparas de baño, presupuestos sin compromiso. Avda. Azorín, 23 Ibi. **Tel. Fax: 96 655 17 38**

Carpintería Gonzalo Sanjuán.- Decoración y muebles a medida, buhardillas, escaleras con pasamanos especiales. Lope de Vega, 65 Ibi. **96 555 22 88**

Carpintería La Ibense.- Muebles de cocina y baño. Diseños por ordenador. C/ Lope de Vega, 66 Ibi. **Tel. 96 555 24 86**

Carpintería Pina.- Carpintería en general. Avda. de la Provincia, 15 Ibi. **Tel. 96 555 26 43**

Centros Comerciales

AMAT.- Establecimientos Amat Centro. Constitución, 9 y 10 Ibi. **Tels. 96 555 24 38 - 96 555 23 73**

Charcuterías

Charcutería La Morena.- Embutidos de Cúllar y jamones de Las Alpujarras. Fray Gregorio, 6 Ibi. **Tel. 630 263 160**

Clínicas

Clínica de Fisioterapia-Podología y Ortopedia ECOM.- Masaje terapéutico. Dolor de espalda y cuello. Esguinces. Problemas de pies (callos, uñas). Plantillas. Av. Juan Carlos I, 63 Ibi. **Tel. 96 655 25 15**

Cocinas

Duet.- Tienda especializada en muebles de cocina y armarios. C/ Lepanto, 13 Castalla. **Tel. 96 556 10 06 - 625 546 885**

Confección de ropa de fiestas

Filagarsa.- Confecció de roba de festes. Moros i Cristians, cap d'any, carnestoltes. Carrer Leonardo Jover, 26 Castalla. **Tel. 607 434 693**

Construcción

Casloal S.L.- Venta de viviendas VPO y renta libre, locales comerciales, garajes tabicados. Dr. Fleming, 2. Ibi. **Tel. 96 655 11 35**

Const. Viro e Hijos S.L.- Venta de viviendas, locales comerciales y plazas de garaje tabicadas. Ramón y Cajal, 2-entlo. dcha. Ibi. **Tel. 96 555 02 71**

Eusebio Casarrubio García.- Venta de viviendas V.P.O., locales comerciales y plazas de garaje. Avda. de la Paz, 36-bajo Onil. **Tel. 96 655 70 89**

Francisco Solá.- Todo para la construcción. Serv. de grúa, transportes y contenedores. Cocinas y baños. Decoración interiores. Av. Azorín, s/n Ibi **Tel-Fax: 96 555 13 56**

Solazor S.L.- Muebles de cocina y baño. Reformas en general. Electrodomésticos. Av. Juan Carlos I, 71 Ibi. **Tel. 96 555 03 55**

Cristalerías

Cristalería García.- Exposición en C/ 9 de Octubre, 4 **Tel. 96 655 26 01** Taller en Virgen de la Salud, 8 Ibi **Tel. 96 555 42 91**

Electricidad

Electricidad G. Martínez, s.l.- Calefacción, antenas parabólicas. Tomás Picó, 4 Ibi **Tel. 96 655 23 40**

Electrodomésticos

Ibitel Cadena Master.- Electrodomésticos, telefonía móvil, audio-video. Avda. Juan Carlos I Ibi. **Tel. 96 555 46 67**

Radio Amorós.- Electrodom., Telefonía móvil digital AIRTEL. Distribuidor oficial CANAL +. Servicio técnico propio. Constitución, 17. Ibi. **Tel. 96 555 12 81**



Nuestros profesionales, cuestión de confianza.

PACO CRESPO FOTOGRAFÍA

Especializado en el reportaje social, Paco Crespo cuenta con un moderno estudio en la calle Ravalet, 40, de Ibi, desde el año 1995. Premiado en diversos certámenes fotográficos, Paco Crespo destaca también en fotografía industrial, publicitaria y de fiestas, así como en fotografía de estudio. De sus clientes, afirma, lo valora todo, "puesto que cada cliente se merece el mejor tratamiento".

Estancos

L'Estanc de David.- Cava de pursos con una excelente selección. Gran surtido en artículos de piel y regalos. San Roque, 4 Ibi **Tel. 96 555 15 87**

Floristerías

MiroMar Floristería.- Una flor en el momento y lugar que tú desees. El Salvador, 9 Ibi. **Tel. 96 655 19 96**

Fontanerías

Montacal.- San Pascual, 20 Ibi. **Tel. 96 555 24 74**

Fotocopias

Papyromanía.- Encuadernaciones, plastificaciones, impresión de gran formato, material de oficina. El Salvador, 21 Ibi. **Tel. 96 655 27 60**

Fotografía

Cristina Estudi Fotografic.- Reportajes de estudio, bodas, comuniones... Fotografía artística, fotos de carnet. C/ San Roque, 19 Ibi. **Tel. 96 655 31 82**

EJ Fuster.- www.ejfuster.com ¿Necesitas un buen reportaje de boda... de fiestas...? Llámame. **Tel. 96 555 20 70**

Fuster i Verdú.- Estudi Fotogràfic. Av. de la Paz, 17 Onil. **Tel. 96 655 76 77**

Gómez Fotografía.- Fotógrafo. C/ Ravalet, 47 Ibi. **Tels. 96 655 27 90 - 629 374 576**

Manolo Fotógrafo.- Fotografía creativa. Manuel Iváñez. Tibi, 6 Ibi **Tel. 96 655 07 16**

Paco Crespo.- Fotografía. Ravalet, 40. **Tels. 96 655 32 30 - 609 657 950**

Raúl Fuster Fuster.- Estudi Fotogràfic. Azorín, 2 Castalla. **Tel. 96 656 05 99**

SM Fotógrafos.- Estudio fotográfico. Fotografía industrial. Bodas, comuniones, bautizos. Reportajes de fiestas. Av. de la Paz, 22 Ibi. **Tel. 96 655 09 05**

+ Funeraria

Funeraria Moya.- Cádiz, 7 Ibi. **Tel. 96 655 23 37**

Hogar

Colchonería "Cama 10".- Artículos para dormir mejor. C/ Empeдрat, 43 Ibi. **Tel. 96 555 06 22**

Hoteles

La Façana.- Hotel-restaurant de montaña. Plaza de la Constitución, 2 Biar. **Tel. 96 581 03 73** www.lafasana.com

Informática

Informática Aplicada.- Passatge D'Escals, 3 - AC. IBI. Tel. 96 655 40 01. Móvil: 619 689 865. E-mail: inforapli@ctv.es

Inmobiliarias

Alfa Inmobiliaria.- Gestionamos la compra-venta entre particulares. C/ 9 d'Octubre, bajo Ibi. www.alfabi.com **Tel. 96 633 42 08 - 649 609 842**

Eurogestión Inmobiliaria.- Marcamos la diferencia. Av. Juan Carlos I, 63. Ibi. **Tel 96 655 13 87**

Inmobiliaria La Foia.- Si busca vivienda, no dé más vueltas. Ramón y Cajal, 4 Ibi. **Tel. 96 655 27 05**

Inmobiliaria Onil.- Amabilidad y experiencia a su servicio. C/ Arrabal, 69. Onil **Tel. 96 556 57 05**

Inmobiliaria Pastor.- Avda. de la Paz, 36 bajo Ibi. **Tel. 96 655 34 34**

Lidercasa International.- Todo tipo de gestión inmobiliaria para: comprar, vender, alquilar. Av. Juan Carlos I, 48 Ibi. www.lidercasa.com **Tel. 96 655 26 18**

Internet

Bit Factory S.L.- Desarrollo web, redes corporativas, productos informáticos. www.bitfactory.es. **Tel. 96 655 04 71**

Joyerías

Estilor Joyeros.- Taller de reparación y fabricación propia. Avda. de la Paz, 20 Ibi. **96 655 24 49** Sta. Rosa, 6 Alcoy. **96 652 13 04** Continente (Petrel). **96 537 75 02**

Javi's Joyeros.- Pablo Sorozábal, 10 Ibi. **Tel. 96 655 20 18**

Juguetes

Juguetotes.- Tu super tienda de juguetes en el centro de Ibi. Av. de la Paz, 3 Ibi. **Tel. 96 619 90 82**

Superjuguete.- Tu gran tienda de juguetes en Ibi. Abierto todo el año. Ctra. de Alicante. Pol. Alfac II - C/ Cuenca. 29 Ibi **Tel. 96 555 21 85**

Lámparas

Luzlamp.- Fábrica de lámparas. Venta al público. Servicio de instalación. Presupuestos sin compromiso. Av. Juan Carlos I, 73 Ibi **Tel. 96 655 50 48**

Libros-Papel

3 i no res.- Papelería-librería. Dr. Fleming, 59 Castalla. **Tel. 96 556 19 26**

Papelería librería Miralles.- San José, 1. **Tel. 96 555 22 77**

Plumier.- Librería, papelería. Constitución, 6 AC, Ibi. **96 555 05 16**

Limpieza

DB Limpiezas.- Limpieza de oficinas, locales, comunidad de propietarios, terminación de obras, garajes... **Tel. 96 533 13 12**

Limpiezas Garvi.- Limpieza de alcantarillado, tuberías, fosas sépticas. Naves industriales. C/ Cuenca, 32 Ibi. **96 655 17 27**

Mármoles

Ibimármol S.L.- "En Ibi, desde hace más de 25 años dando forma a su imaginación en trabajos de piedras, mármoles, granitos y silestone. Virgen de la Soledad, 34 Ibi. **96 555 16 29**

Mármoles Maigmo S.L.- Todo tipo de trabajos en mármoles, granitos y silestone totalmente montados. Castalla **96 556 12 86** Fax: **96 556 17 76**

Moda

Dardo.- Moda Hombre. En Onil, C/Biar, 12 **96 556 51 20.** En Castalla, C/Rey Don Jaime, 15 **96 656 04 32.** En Ibi, C/2 de Mayo, 3 **96 655 28 73**

Maxim's.- Estilo y elegancia en ropa de caballero. En Ibi, C/ Constitución, 14. **96 555 16 84**

Maxi Bebé.- Ropa de bebé y premamá. Mobiliario para el bebé. En Ibi: Dr. Maraño, 14. **Tel. 96 655 15 76.** En Onil: Pl. San Vicente. **Tel. 96 556 40 32**

Muebles

Cosas de casa.- Con una gran selección de muebles para su hogar. En Onil: Av. de la Paz, 28. En Ibi: Av. Juan Carlos I, 81. **Tel-Fax: 96 556 54 04**

Ecoprix "El economato del mueble".- En Ibi: Av. Juan Carlos I, 74 **Tel. 96 655 25 52.** En Castalla: C/. Reyes Católicos, 38 **Tel. 96 556 11 76**

Ideas.- Dormitorios juveniles, armarios a medida y colchonería. Avda. Juan Carlos I, 57 Ibi. **Tel. 96 655 35 56**

Kibuc-Muebles Verdú.- Nuevas tendencias para tu hogar en muebles y complementos. C/ Alicante, 46 Ibi. **Tel. 96 555 10 65**

Muebles Luna.- Mueble clásico, moderno y provenzal. Especialista Boiseries. Ctra. Alcoy-Yecla. **Tel. 96 556 40 19**

Muebles Rosi.- Mobiliario de oficina y hostelería. C/ Sorolla, 2-8 Castalla. **Tel. 96 556 15 04**

Muebles Verdú.- Mueble de estilo, intemporal, clásico y provenzal. Precio, calidad y servicio. C/ Comunidad. Valenciana, 1. Ibi. **Tel. 96 555 10 65**

Silenzio.- Colchonería y relax. C/ 9 d'Octubre, 4. Ibi. **Tel. 96 633 45 90**

Ópticas

Optimil Ibi Óptics.- Óptico optometrista, audiología, contactólogo. Plaça la Palla, 2 Ibi. **Tel. 96 655 36 90**

Ortopedia

Clínica ECOM Ortopedia-Fisioterapia y Podología.- Fajas. Sillas de ruedas. Muletas. Colchones látex. Prótesis y ortesis. Corsés. Calzado a medida. Av. Juan Carlos I, 63 Ibi. **Tel. 96 655 25 15**

Ortopedia La Foia.- Atendido por técnicos ortoprotésicos titulados. Zapato ortopédico, fajas, prótesis, recetas SS... C/ Empeдрat, 43 Ibi. **Tel. 96 633 48 21**

Pienso

Pienso Sanjuán.- Piensos, legumbres y frutos secos. Av. Constitución, 18 Ibi. **Tel. 96 555 09 89**

Pizzerías

Pizzería Pasta Manía.- Rte. Brasería. Servicio a domicilio. Avda. Juan Carlos I, 97. Ibi. **Tel. 96 555 40 83**

Publicidad

DAOS Publicitat, S.L.- Artículos de publicidad, ropa laboral y de seguridad. Castalla. **Tel. 966 560 231**

Puericultura

Luisa Rico.- Av. de Alicante, 25 bj. Biar. **Tel. 96 581 03 04**

Luzlamp.- Todo para su bebé, mobiliario infantil, carritos, regalos, etc. Av. Juan Carlos I, 73 Ibi **Tel. 96 555 50 48**

Psicólogos

Psicoform.- Tratamiento de depresión, ansiedad, autoestima, relajación, problemas interpersonales, etc. 1ª Consulta gratuita. Av. de la Paz, 6-3ºB. Onil **Tel. 647 687 850**

Regalos

La Paraeta.- Regalo informal y artículos de plata. El Salvador, 19 Ibi. **Tel. 96 655 51 09**

Reparación TV-Video-Hi Fi

Electrónica F.R.C.- Servicios técnicos todas marcas. Servicio oficial Philips, Radiola, Mitsubishi. Constitución, 51 Onil. **Tel. 96 655 72 09**

Rotulación

Rotulos y Pinturas Gavián.- Rotulación y pinturas decorativas. Vehículos, metacrilatos, escaparatés, neón, luminosos, lonas, vallas. Avda. Juan Carlos I, 100 Ibi. **Tel. 96 655 27 21**

Rotultec.- Rotulación e impresión digital. Av. Juan Carlos I, 67 bajo. Ibi. **Tel. 96 655 30 21**

Seguridad

Seguridad Sart.- Instalación y mantenimiento. Sistema de Alarma. D.G.P. Nº 953 Dos de mayo, 7 Ibi. **Tel. 902 007 292** Fax: **902 007 293**

Seguros

Josep Asegurances.- "Por lo que más quiera, asegúrese". Avda. Juan Carlos I, 83 Ibi. **Tel. 96 555 48 42**

ANUNCIOS GRATUITOS*

Tus anuncios ahora también en internet
www.escaparatedigital.com

INMUEBLES

EUROGESTIÓN vende ático en Ibi, zona ALJU, con 80 m² de vivienda y 40 m² de terraza. Distribuido en: 2 dormitorios, baño, cocina, salón-comedor y galería. Se vendería con garaje y trastero incluido. Para más información llamar al **646 056 390**.

EUROGESTIÓN INMOBILIARIA vende casa en Mirasol, en 2 plantas. Con 3 dormitorios, baño, cocina con despensa, garaje y patio. Semirreformada. Se vendería por 189.000 € (31.500.000 ptas.). **Tel. 96 655 13 87**

EUROGESTIÓN INMOBILIARIA vende casa de campo en Onil, con 4.000 m² de parcela y 70 m² de vivienda. Con agua de pozo, legalizada y reformada. Precio, 138.250 € (23.000.000 ptas.). **Tel. 96 655 13 87**

EUROGESTIÓN INMOBILIARIA vende casa en la Sagrada Familia, con 180 m²: salón, cocina, baño, aseo, 3 dormitorios, terraza y local. Calefacción, armarios empotrados... Se vendería por 179.700 € (29.900.000 ptas.) **Tel. 96 655 13 87**

EUROGESTIÓN INMOBILIARIA vende 1º piso en edificio "La Mecánica". Con 120 m²: 3 dormitorios, 2 baños completos, salón, galería, cocina y balcón. Materiales de 1ª calidad: calefacción, suelos de mármol, puertas de roble... Se vendería por 168.283 € (28.000.000 pts.) **Tel. 96 655 13 87**

EUROGESTIÓN INMOBILIARIA vende ático en Ibi, 80 m² de vivienda y 40 m²: 2 dormitorios, baño, cocina, salón, terraza y galería. Con garaje y trastero. Se vendería por 167.685 € (27.900.000 pts.) **Tel. 96 655 13 87**

EUROGESTIÓN INMOBILIARIA vende 4º piso, céntrico, con 95 m²: 4 dormitorios, baño, aseo, cocina, salón y galería. Reformado: calefacción, ventanas de aluminio... Ahora por 99.170 € (16.500.000 pts.) **Tel. 96 655 13 87**

LIDER CASA vende piso de reciente construcción, 6 años, sup. cons. 109 m², útiles 90 m², 2-3 hab. comedor, cocina con despensa, baño y aseo. Con calefacción. Lo vendería por 138.000 €. Más información: **Tel. 605 847 924 - 96 655 26 18**.

LIDER CASA vende piso en Avda. Juan Carlos I años de la finca 9, de 90 m², lo deja con muebles 4 hab., salón comedor, baño y aseo. Con calefacción. Lo vendería por 145.000 €. **Tel. 605 847 924 - 96 655 26 18**.

LIDER CASA vende piso en buena zona, céntrico, todos los servicios, es un primero con ascensor, todo reformado, fontanería, electricidad, doble ventanas, 4 hab., cocina con galería, comedor con balcón, baño y aseo, con calefacción eléctrica. Lo vendería por 153.000 €. **Tel. 605 847 924 - 96 655 26 18**.

LIDER CASA vende piso de nueva construcción en C/ Castalla, de 108 m², vistas a San Miguel, es un 2º. Tarima flotante, calefacción completa, suelos de mármol en entrada, y preinstalación de aire acondicionado por conducto. Entrega de llaves: diciembre del 2007. **Tel. 605 847 924 - 96 655 26 18**.

LIDER CASA vende piso en la Dulzura, Edificio Gaudí, de 60 m² const., útiles 52. Nuevo, a estrenar, con luz y agua, cuenta con plaza de garaje y trastero, comedor, salón, 1 habt., cocina con patio, y baño completo. No deje pasar esta oportunidad. Lo vendería por 104.000 €. Más información: **Tel. 605 847 924 - 96 655 26 18**.

INTERWORLD.ES vende CASA EN CASTALLA de 100 m², 4 dormitorios, 2 baños, 2 armarios empotrados, suelo rústico, situada en muy buena zona, con vistas a parque, buhardilla, ventanas de climalit, balcón, vestidor en habitación de matrimonio. Precio:120.000 € (19.966.320pts) **Tel. 96 556 17 24**

INTERWORLD.ES vende PISO EN IBI seminuevo de 90 m², 1º con ascensor. 3 dormitorios, 2 baños, 21m² de salón, balcón, galería, ventanas de climalit, calefacción, opción de garaje, terraza comunitaria arriba. Gran Oportunidad. Precio: 147.000 € (24.458.742 pts) **Tel. 96 655 07 37**

INTERWORLD.ES vende CASA EN CASTALLA, reformada, 2 plantas, 168 m², 4 dormitorios, 2 baños, 15 m² de salón, patio, electrodomésticos, zona muy tranquila. Precio: 186.000 €. (30.947.796 pts). Infórmate. **Tel. 96 556 17 24**

INTERWORLD.ES vende ATICO EN IBI, 80 m², todo reformado, 2 dormitorios y 1 baño, ascensor, ventanas de climalit, 1 armario empotrado, puertas de roble, terraza de 60m", tiene un trastero de 12m", el comedor y el dormitorio dan a la terraza, tiene muy buenas vistas, todo exterior. Ven a verlo! Precio: 174.293 € (28.999.915 pts) **Tel. 96 655 07 37**

INTERWORLD.ES vende ALQUILA NAVE INDUSTRIAL EN IBI, 410 m², baño, oficinas con aseo independiente, luz, agua, 36 m² de patio, dispone de fuerza, aire comprimido, vestuarios, 500 m² de parcela. Precio: 1.500 €/mes (249.579 pts). **Tel. 96 655 07 37**

ALFAIBI.COM vende: PISO en Ibi. 50 m², 2 dormitorios, salón, cocina, baño y despensa. Buen estado.70.200 €.(11.680.297 pts) Ref. 6129/392. No sea..... Confíe en La Red Inmobiliaria Nº 1. Más de 700 Oficinas. **Tel. 96 633 42 08** www.alfaibi.com.

ALFAIBI.COM vende PROMOCIÓN de 100 viviendas en Onil a partir de 96.300 €. (iva incluido). No sea.... Confíe en La Red Inmobiliaria Nº 1. Más de 700 Oficinas. **Tel. 96 633 42 08** www.alfaibi.com.

ALFAIBI.COM vende 7 CASAS. 150 m². Construcción nueva. Ibi a partir de 243.000 € (40.431.798) (IVA incluido) 3 dormitorios, salón comedor, cocina, 2 baños, aseo, patio y 2 garajes. Entrega de llaves septiembre de 2008) Ref 6129/343. No sea.... Confíe en La Red Inmobiliaria Nº 1. Más de 700 Oficinas. **Tel. 96 633 42 08** www.alfaibi.com.

ALFAIBI.COM vende últimas 8 viviendas en Ibi, NUVOS de renta libre desde 62 m² y 103.387 € (i.v.a incluido) (17.202.149 pts). Entrega de llaves julio 2007. Ref.6129/315. No sea..... Confíe en La Red Inmobiliaria Nº 1. Más de 700 Oficinas. **Tel. 96 633 42 08** www.alfaibi.com.

ALFAIBI le gestiona la Compra/Venta/Alquiler de cualquier propiedad Inmobiliaria, no importa la zona geográfica en la que se encuentre. Disponemos de Más de

700 Oficinas Repartidas en Todo el territorio Nacional. Próximamente toda Europa, Sudamérica, y Países Árabes. No sea..... Confíe en La Red Inmobiliaria Nº 1. **Tel. 96 633 42 08** www.alfaibi.com.

Inmobiliaria La Foia necesita viviendas en venta y alquiler para atender demandas de clientes. Tel. 96 655 27 05.

POR JUBILACIÓN se alquila nave y se vende maquinaria seminueva de taller de matricería. Tel. 607 452 674 - 96 555 23 18.

Se traspasa empresa auxiliar del soplado en Castalla. En pleno funcionamiento, por jubilación. Trabajo para todo el año. Tel. 637 597 299.

Se vende o traspasa panadería en Oria (Almería), con buena clientela, por no poder atender por problemas de salud. Tel. 950 122 720 - 607 147 408.

Compro terreno pequeño, rústico, sin posibilidad de obra, para cuidarlo y pasar mi tiempo libre. Tel. 662 531 938.

Se traspasa autoescuela en pleno funcionamiento. Tel. 650 007 364 - 662 224 976.

Vendo casa en Ibi, 250 m², 6 dormitorios, 2 baños, comedor, 2 cocinas, despensa, garaje, local, en el barrio La Dulzura. 200.000 € negociables. Tel. 652 475 889.

Oportunidad única. Se vende piso de lujo en pleno centro, zona Reyes Magos. 140 m² más trastero, con ascensor. Completamente renovado. 4 dormitorios, 3 con armarios empotrados completamente terminados, 2 baños (1 con hidromasaje), amplia cocina equipada, amplio salón, galería y gran terraza. Calefacción, hilo musical, carpintería de nogal maciza y semimueblado. Patio interior comunitario de casi 1.000 m². Opción de 1 plaza de parking contigua en el mismo edificio. Tel. 678 682 779.

Se alquila plaza de garaje Edificio Mercadona. Por 50 €/mes. Tel. 620 625 016.

Particular vende garaje para 3 vehículos por 30.000 € y garaje para un vehículo 18.000 €. En la zona Mercado de abastos. Tel. 619 579 360.

Particular vende piso en Ibi, de 114 m², con magníficas vistas, es un 3º y último. Precio a convenir. Tel. 630 262 583.

Se traspasa tienda de ropa de bebé y canastilla situada en el centro de Castalla. EL NIJET. Tel. 96 556 11 71.

Alquilo locales comerciales totalmente acondicionados en la calle Constitución de Ibi. Precio: 750 € Tel. 655 214 893.

Se traspasa por no poder atender, negocio de informática y copistería, en situación y condiciones inmejorables. Tel. 616 446 060.

Vendo parcela de 6000 m² con vivienda de 60 m². 190 olivos, agua, piscina y posibilidad de luz. 160.283 € (28.000.000 ptas.) negociables. Tel. 660 433 066

Alquilo nave en el polígono Ind. Casa Pau, equipada de maquinaria para taller de matricería. Tel. 657 548 776.

VENDO PISO, 3 dormitorios, 110 m², en buen estado. En Avda. Juan Carlos I. ¡¡¡ABSTENERSE INMOBILIARIAS!!! Tel. 661 42 64 62.

VENDO LOCAL comercial junto a Mercadona. 283 m² construidos. 900 €/m². ¡¡¡ABSTENERSE INMOBILIARIAS!!! Tel. 647 687 029.

URGE vender piso en barrio Nueva York. Buen estado. 54.000 Euros. Tel. 661 30 50 74. ¡¡¡NO INMOBILIARIAS!!!

MOTOR

Vendo moto 49 cc GAS GAS modelo 2005, color azul + equipo. Precio a convenir. Telf. 647 314 384.

Se vende coche Aixan (sin carnet). Precio a convenir. Nuevo, 5 años. Tel. 630 832 008 - 96 615 42 73.

Se vende Peugeot 406 HDi, en perfecto estado. Full Equipe, con bluetooth y teléfono. Precio: 11.000 €. Tel. 615 813 717.

Compro Renault 4L en buen estado. Interesados llamar al tel. 615 813 717.

Vendo Citroen Berlingo 2.0 HDi. Azul marino, año 2001, en muy buen estado. Precio interesante. Tel. 699 849 384.

Vendo Rover 214-Si 103cv, Full Equipe, 76.000 kms., seminuevo. Por 2.800 €. Tel. 96 555 16 84.

Particular vende Seat 600 año 1970 en perfecto estado de origen. ITV y documentación en regla. 3.000 € Tel. 619 579 360.

Compro remolque para llevar moto con el coche, no importa el estado. Tel. 667 313 580.

EMPLEO

OFERTAS:

Se necesita profesor de autoescuela titulado, para impartir clases prácticas. Interesados llamar al tel.: 662 224 976 - 96 655 20 45.

Se busca cocinero con experiencia. Excelentes condiciones de trabajo, 1 fin de semana libre al mes. Interesados llamar al tel. 620 636 060.

***Todos los anuncios de compra-venta entre particulares son gratuitos excepto Sección Inmobiliaria y Motor: 9€** (20 palabras)

Envía este cupón a: **ESCAPARATE, Av. Juan Carlos I, 63 IBI**

Por fax al: **96 555 35 51** Por correo electrónico a: **escapate@telefonica.net**

WEB: **www.escaparatedigital.com** SMS: **7667**

ANUNCIOS GRATUITOS - CLASIFICADOS

Nombre

Tel.

Texto

.....

.....



Se necesita camarero/a para restaurante en Ibi. Interesados llamar al tel. 676 909 046.

Se necesita dependienta a media jornada, para Onil. Interesadas llamar al tel. 626 126 737.

Se necesita chica profesional de peluquería. Tel. 669 149 556.

Restaurante en Ibi necesita ayudante de cocina con experiencia y mujer para limpieza. Tel. 695 513 167.

Empresa constructora necesita oficiales de 1ª y peones de fontanería, Interesados llamar al Tel.: 96 561 70 45.

IMPORTANTE EMPRESA DE LA COMARCA necesita: **Especialista en Carpintería Metálica** de entre 25 y 35 años de edad, para su inmediata incorporación. Tel. 96 555 29 36.

DEMANDAS:

Chica se ofrece para cuidar personas mayores o tareas de limpieza. Tel. 669 388 349.

Se ofrece chica responsable para trabajar en cadenas de montaje o de dependienta. Tel. 686 900 730.

Chica busca trabajo como ayudante de cocina, cuidado de ancianos o limpieza. Tel. 646 647 299.

Se ofrece señora para el cuidado de personas mayores o niños, a jornada completa. O como camarera o ayudante de cocina. Tel. 605 220 705.

Se ofrece mujer para ayudante de cocina o para trabajos de limpieza y cuidado de personas mayores. Tel. 605 471 720.

Se ofrece señora para cuidar niños, ancianos o limpieza de hogar. De lunes a viernes. Tel. 638 720 105.

Busco trabajo en cualquier sector. Jornada completa. Papeles en regla. Tel. 690 327 400.

Se ofrece chica para trabajar por las mañanas en limpieza de casas o escaleras o cuidado de personas mayores. Tel. 619 214 129.

Se ofrece chica para trabajar por las tardes en limpieza de casas o cuidado de personas mayores. Tel. 630 838 999.

Se ofrece chico para trabajar en empresa de construcción, en bares o restaurantes. Tel. 677 206 207.

Mujer, 37 años busco trabajo en inmobiliarias o como aux.administrativo; experiencia y buena presencia. Tel. 610 035 664.

Se ofrece chica para cuidar ancianos, ayudante de cocina y limpieza. Tel. 646 647 299.

Se ofrece chica para trabajar como ayudante de cocina, cuidado de personas mayores o limpieza. Tel. 680 640 279.

Se ofrece mujer para limpieza, costura o tienda. Con experiencia en costura. Tel. 96 555 04 79.

Chica de 16 años se ofrece para trabajar por las tardes como dependienta, aprendiz de peluquería, etc 637 303 455.

Se ofrece mujer para el cuidado de personas mayores, externa o interna. También para limpieza en casas o fábricas. Tel. 669 388 349.

Chica busca trabajo en limpieza, cuidado de niños, o cualquier otra oferta. Tel. 666 976 310.

Se ofrece chico para trabajar en cualquier sector. Total disponibilidad de horarios. Tel. 619 214 129.

Se ofrece chica para trabajar en Onil. Tengo 26 años, soy trabajadora y responsable. Busco trabajo para todo el año. Llamar de 13 a 14:30 h. Tel. 616 648 042.

Se ofrece chica para limpieza o para fábrica. Tel. 670 660 958.

Se ofrece fontanero para trabajar en taller, constructora o similar. Tel. 685 175 395.

Busco faena para coser en casa o arreglos para tiendas. Tel. 630 820 852.

Chica se ofrece para trabajar en fábrica o en limpieza. Tels. 616 348 839 - 666 860 400.

Chica se ofrece para trabajar en fábrica a jornada intensiva (turno de día). Con carné de conducir. Tel. 690 327 400.

Chica se ofrece para trabajar en fábrica o en tareas de limpieza. Tel. 649 698 707.

Se ofrece chica para trabajar en fábricas, busco trabajo serio y para todo el año en Onil. Tel. 667 211 187 (llamar de 1 a 2'30 h.).

Chica se ofrece para cualquier oferta laboral en Ibi. Tel. 637 080 686.

Chico busca trabajo en Ibi, en cualquier sector. Tel. 637 080 686.

Se ofrece mecánico-ajustador, fresador con conocimientos de torno. Tel. 699 698 295 / 96 655 30 79.

CONTACTOS

Señor de 70 años serio y amable, desea conocer señora de 60 a 70 años para relación estable. Tel. 649 632 778.

VARIOS

Vendo TV LCD 26" marca Sharp, en garantía 3 años. Tel. 651 459 012.

Se vende mando a distancia para cochera por 15 € Tel. 626 474 715.

Vendo sierra de ingletes usada una vez. Precio: 60 €. Tel. 687 834 951.

Se vende comedor clásico color nogal, compuesto de mesa extensible, sillas, vitrina y aparador. Muy buena calidad. Precio a convenir. Tel. 667 337 530.

Se venden muebles de pino macizo de estilo provenzal: armario recibidor, mueble de salita y mesa de televisor. Se regalaría la mesa de centro y lámpara provenzal. Precio a convenir. Tel. 667 337 530.

Se venden 3 radiadores eléctricos y una estufa de butano. Todo por 100 €. Tel. 96 555 26 82.

Doy clases de piano particulares, en mi casa. Tel. 677 241 017.

Se venden cachorros de mastín del Pirineo. Tel. 605 017 076.

Vendo puerta doble con barrotes de hierro forjado con cristal (1,40x2,20). **Aparato de cromoterapia y libros de 1º de administrativo** nuevos y económicos. Tel. 605 017 076.



Deporte



La Peña Iberuts presenta su página web con noticias y fotos del Grupo Generala Ibi FS

pág. 26

El campeonato de baloncesto se celebrará en el Polideportivo del 28 al 30 de diciembre

El XXIV Torneo Mataix reúne en Onil a las selecciones júnior de España, Croacia, Portugal y Alemania

César Manuel Romero. ONIL

El XXIV Torneo Internacional Júnior de Baloncesto 'Memorial José Antonio Mataix Juan', que se celebrará en Onil del 28 al 30 de diciembre, enfrentará a las selecciones de España, Portugal, Alemania y Croacia.

A la presentación del campeonato en Onil asistieron la alcaldesa, Merce Mira, el concejal de Deportes, Ximo Olcina, y Natxo Sempere, presidente del Club Deportivo Onil, organizador del torneo. Los tres coincidieron en destacar la importancia que tiene para la localidad colivenca un evento deportivo de esta envergadura, uno de los mejores de Europa en su categoría, que sin embargo no cuenta con el renombre y difusión que serían deseables.

El 28 de diciembre, primer día del torneo, se disputará el primer partido y se llevará a cabo el acto de apertura, en el



El concejal de Deportes, Ximo Olcina, la alcaldesa, Merce Mira, y el presidente del CD Onil, Natxo Sempere

que se presentarán los equipos participantes y se hará una reseña de ediciones anteriores.

Al día siguiente por la

tarde, después del tercer partido, tendrá lugar un concurso de mates y proseguirá el torneo. El último día, el sábado

30, se celebrará la final y se entregarán los trofeos a los equipos, al jugador más valorado (MVP) y al quinteto ideal.

ARTES MARCIALES

José Lorenzo Vázquez participa en el Festival 'López Rojo' de Madrid

El ibense, miembro de la Federación de Lucha

El experto en artes marciales ibense José Lorenzo Vázquez Salvador participó a finales de noviembre en la segunda edición del Festival 'López Rojo' de Disciplinas Asociadas de la Federación Nacional de Lucha.

En el evento tomaron parte más de 90 practicantes de defensa personal policial y Sambo defensa personal, profesores y cuerpo técnico. Asimismo, asistieron el director técnico, el director de competiciones, el gerente general y el secretario del colegio nacional de árbitros.

El presidente de la Federación, Ángel López Rojo, recibió un cuadro con su retrato y destacó emocionado el trabajo

y buen hacer del cuerpo técnico de Disciplinas Asociadas, encabezado por el director nacional, Antonio Guerra.

Destacó la asistencia del teniente coronel Sucarrat, que acudió en nombre de la unidad AAIIOG-81, dirigida por el coronel López Villegas. Asimismo, el ibense José Lorenzo Vázquez recibió un cargo de importancia como miembro del comité técnico de la Federación de Lucha y Disciplinas Asociadas a nivel nacional.

Por otro lado, José Lorenzo Vázquez y un grupo de alumnos del gimnasio Tot Esport participaron en un festival que se celebró en Elda el día 2, a beneficio de la fundación valenciana 'Funredis'.



Arriba, José Lorenzo Vázquez. Abajo, alumnos de Tot Esport en Elda

AGENDA

BALONCESTO

IBI: Sábado 16 de diciembre.- Sen. Masc.: TEIXERETA 'A'-PEGO. Polidep. Derramador, a las 18 h.

Castalla: Sábado 16 de diciembre.- Sen. Masc.: GR. TARANCÓN-ADESIVI SAN VICENTE. Pol. Municipal, a las 18 h.

ONIL: Sábado 16 de diciembre.- Sen. Masc.: JUGUETILANDIA 'A'-BENIDORM 'B'. Polideportivo Municipal, a las 20 h.

ONIL: Domingo 17 de diciembre.- Sen. Fem.: JUGUETILANDIA-ORIHUELA. Polideportivo Municipal, a las 12'30 h.

FÚTBOL

IBI: Sábado 16 de diciembre.- Benjamín: PEÑA MADRIDISTA-PETRELENSE. Estadio Climent, a las 10 h.

ONIL: Sábado 16 de diciembre.- Alevín: UD ONIL-NOVELDENSE 'A'. Estadio Municipal, a las 11 h.

IBI: Sábado 16 de diciembre.- Alevín: PEÑA MADRIDISTA-PETRELENSE. Estadio Climent, a las 11'15 h.

ONIL: Sábado 16 de diciembre.- Juvenil: UD ONIL-OLLERIA. Estadio Municipal, a las 15'30 h.

IBI: Sábado 16 de diciembre.- 2ª Reg.: PEÑA MADRIDISTA-SAX. Estadio Climent, a las 17'15 h.

IBI: Sábado 16 de diciembre.- Juvenil: PEÑA MADRIDISTA 'B'-NOVELDENSE. Estadio Climent, a las 19 h.

BIAR: Domingo 17 de diciembre.- Infantil.: CD BIARENSE-PEÑA MADRIDISTA ELDA. Estadio Municipal, a las 10 h.

IBI: Domingo 17 de diciembre.- Infantil: PEÑA MADRIDISTA-NOVELDENSE. Estadio Climent, a las 10 h.

IBI: Domingo 17 de diciembre.- Cadete: PEÑA MADRIDISTA-ASPE. Estadio Climent, a las 11'15 h.

BIAR: Domingo 17 de diciembre.- Cadete.: CD BIARENSE-PEÑA MADRIDISTA ELDA. Estadio Municipal, a las 11'30 h.

ONIL: Domingo 17 de diciembre.- 2ª Reg: UD ONIL-AGULENT. Estadio Municipal, a las 15'30 h.

IBI: Domingo 17 de diciembre.- 1ª Reg.: RAYO IBENSE-BENIOPA. Estadio Vilaplana, a las 16'15 h.

FÚTBOL SALA

IBI: Sábado 2 de diciembre.- Div. Plata: GRUPO GENERALA IBI FS-MUEBLES LETY. Polid. Derramador, a las 18'30 h.

IBI: Sábado 16 de diciembre.- Nacional B: UD IBENSE-LA CAMPANETA ORIHUELA. Polid. Derramador, a las 16 h.

ATLETISMO

CASTALLA: Domingo 17 de diciembre.- IV CIRCUITO DE MARCHA Y CARRERA DE LA FOIA. Salida: Nou Trinquet, a las 8'30 h. para marchadores; y 10 h. para corredores.

IBI: Domingo 17 de diciembre.- CROSS DE SANTA LUCÍA. Salida: 10'45 h. desde el ayuntamiento.

NATACIÓN

IBI: Domingo 17 de diciembre.- I TROFEO DE NAVIDAD. Series clasificatorias, a las 11 h.; y finales a las 17 h. Piscina Climatizada. Inscripciones antes de las pruebas (5 euros).

VOLEIBOL

BIAR: Sábado 16 de diciembre.- Cadete: BIARENSE-SEDAVI. Polid. Municipal, a las 11'30 h.

BIAR: Sábado 16 de diciembre.- Juvenil: BIARENSE 'B'-XABIA. Polid. Municipal, a las 16 h.

SENDERISMO

IBI: Domingo 24 de diciembre.- XXVII SUBIDA DEL BELÉN A LA TEIXERETA. Salida: Plaza de la Iglesia, a las 9 h.

HALTEROFILIA

Armando Giménez consigue 128 repeticiones en el campeonato local de press de banca

El deportista ibense Armando Giménez se impuso, con un total de 128 repeticiones, en el campeonato local de resistencia de *press* de banca, que se celebró el 2 de diciembre en el gimnasio Tot Esport. Los siguientes fueron Germán Samper, con 116 repeticiones, Sebastián Bayona (113), Héctor (93), Andrés Martos (92) y M. Andrés Aliaga (68).

La primera repetición se realizó con el 50% del peso de cada competidor, la segunda con el 75% del peso y la tercera con el 100% del peso de cada competidor, informan desde el gimnasio Tot Esport.

LIGA DE DARDOS KURSAAL K7 - PRONEVAL

Cafetería Vaixell y Grupo Mirón encabezan las clasificaciones

César Manuel Romero. IBI

Una vez disputada la sexta jornada de la Liga de Dardos Kursaal K7 de La Foia, organizada por Proneval, los equipos Cafetería Vaixell y Grupo Mirón siguen encabezando la clasificación de los Grupos 'A' y 'B', respectivamente.

Rotundo triunfo

La partida más destacada de esta jornada fue la disputada entre Sónar 'A' y Pub Sónar, en la que se impuso Pub Sónar por un rotundo 13-0.

El Grupo 'A' queda de la siguiente forma: 1-Cafetería Vaixell (12 puntos), 2-Sónar 'A' (12), 3-El Racó de Don Manuel (9), 4-Deportivo la Glorieta (9), 5-Pub Sónar (9), 6-La Torre (6),



La partida más destacada fue entre Pub Sónar y Sónar 'A'

7-Café Sol y Luna (3), 8-Los Bristoleros (3) y 9-Rincón de Mari (0).

En el grupo 'B', la clasificación es la siguiente: 1-Grupo Mirón (15 puntos), 2-Pub Sónar

'B' (15), 3-El Racó 3 (12), 4-Las Estrellas del Sol y Luna (12), 5-Marcomar (12), 6-Raconet Team (9), 7-Los Típicos del Racó (6), 8-Los Fruitis (0), 9-Vaixell 2 (0) y 10-Las Maris (0).

ESQUÍ-SENDERISMO

Cerca de 50 ibenses disfrutaron del puente en Pas de la Casa

Alrededor de 50 personas, entre ellas la alcaldesa de Ibi, Mayte Parra, pasaron el puente de la Constitución en la estación de esquí de Pas de la Casa, en Andorra. La expedición, organizada por el Ayuntamiento de Ibi, estuvo formada tanto por amantes del esquí como por senderistas, que tuvieron más suerte que los primeros, puesto que sólo hubo nieve dos días. El resto de jornadas las dedicaron a hacer turismo por Andorra y a ir de compras. Asimismo, visitaron el balneario de Caldea.



BREVES

Este domingo, IV Circuito de Marcha y Carrera de la Foia

El domingo día 17 se celebrará el cuarto Circuito de Marcha y Carrera de la Foia de Castalla, que cuenta con un recorrido de 16 kilómetros. La prueba comenzará a las 8:30 horas para los marchadores y a las 10:00 para los corredores. En ambos casos, los participantes saldrán desde el restaurante Nou Trinquet de Castalla.

Las inscripciones pueden realizarse, al precio de 3 euros, hasta las ocho de la tarde del viernes día 15, en las tiendas Tot Esport de Castalla y Onil y en Deportes Aitana de Ibi. Los interesados también pueden inscribirse por e-mail: jomasil@telefonica.net

Podrán participar en la prueba corredores y marchadores de las categorías Sénior y Veteranos Masculino y Femenino. A los tres primeros de cada categoría se les entregará un obsequio y también habrá sorteo de regalos para todos los que lleguen a la meta.

Trofeo de Natación en Ibi

La piscina climatizada de Ibi acogerá el día 17 la primera edición del Trofeo de Natación de Navidad, organizado por la concejalía de Deportes y la empresa Servicios Deportivos CB.

Las series clasificatorias comenzarán a las 11 de la mañana y las finales serán a partir de las 17:00 horas.

Curso de Iniciación al Bádminton

AÑO NUEVO, SENSACIONES NUEVAS

Si quieres practicar un deporte atractivo. Si quieres mantenerte en forma. Si quieres pasártelo bien. ¡Ven y hazlo con nosotros!

EL CLUB BÁDMINTON IBI ORGANIZA EL I CURSO DE BÁDMINTON.

Practica un deporte con matices altamente beneficiosos para la salud.

Horario: Jueves, de 19:30 a 21:00 h.

Edad: De 14 años en adelante

Inicio: 10 de enero de 2007

Inscripciones: Hasta el 8 de enero, en el Polideportivo o llamando al 647 536 887 (David)

El material necesario lo aporta el Club

Lugar: Pabellón nº 2 del Polideportivo Derramador

Precio: 45 € (incluida cuota Club)

Finalización: 28 de marzo de 2007

Organiza:



BÁDMINTON

Abierto el plazo de inscripción para el I Curso de Iniciación de Bádminton en Ibi

Hasta el 8 de enero de 2007 está abierto el plazo para inscribirse en el primer Curso de Iniciación de Bádminton, organizado por el Club Bádminton Ibi. El curso comenzará el 10 de enero y se celebrará todos los jueves de 19:30 a 21:00 horas, en el pabellón 2 del Polideportivo Derramador, hasta el 28 de marzo.

El curso tiene un coste de 45 euros, material incluido, y puede inscribirse cualquier interesado que sea mayor de 14 años. Para formalizar la inscripción hay que dirigirse al Polideportivo o llamar al teléfono 647.536.887, preguntando por David.

GIMNASIA RÍTMICA

El Club Jesús María-CEU de Alicante consigue oro en categoría Júnior y bronce en Sénior

Marina y M^a Amparo triunfan en Canarias

César Manuel Romero. IBI

Los equipos del Club Jesús María-CEU de Alicante en categoría Júnior y Sénior, donde militan las gimnastas ibenses Marina Condés y M^a Amparo Rico, realizaron una brillante actuación en la final del Campeonato de España de Conjuntos, que se celebró del 7 al 10 de diciembre en Vecindario (Las Palmas de Gran Canaria).

El equipo Júnior, al que pertenece Marina Condés, se alzó con la medalla de oro y se proclamó, por tanto, campeón de España. Por su parte, el equipo Sénior, compuesto por M^a Amparo Rico y otras cuatro chicas, consiguió la 3^a posición, medalla de bronce. El oro fue para Ipurúa (Navarra).



Marina Condés y M^a Amparo Rico, junto a sus equipos y entrenadoras, tras acabar su brillante actuación

TOT RODES

NUEVA DIRECCIÓN

Avda. de Europa, nº 6

Amplia exposición de motos, bicicletas, equipamiento y accesorios

tel. 96.535.05.08. Cuentas en IBI

El mejor servicio y asesoramiento para tu compra

Mañanas deportivas. El Colegio Salesiano de Ibi celebró a principios de mes una de sus habituales Mañanas Deportivas, organizadas por la Asociación de Madres y Padres y los Antiguos Alumnos. Durante estas jornadas lúdicas y deportivas hay tiempo para jugar a fútbol y baloncesto, pero también para charlar e intercambiar impresiones y recuerdos. La próxima cita será el 4 de febrero.



PAPYROMANIA

posters
carteles
pancartas
planos

fotocopias encuadernaciones plastificaciones material de oficina

Tel: 96 655 27 60 Fax: 96 655 41 30 C/El Salvador, 21 03110 IBI (Alicante)

García Mira S.L.

cristalería TODO BAÑO

EXPOSICIÓN: C/ 9 d'Octubre, 2-4 • Tel. 96 655 26 01 • Fax: 96 655 41 29

TALLER: C/ Virgen de la Salud, 8 • Tel. 96 655 42 91 • IBI

CASA CASA

Muebles para tu hogar

ONIL: Avda. de la Paz, 28 • Tel. 96 556 54 04

IBI: Avda. Juan Carlos I, 81 • Tel. 96 655 12 72

CONSTRUEX S.L.

CONSTRUCCIONES Y REPARACIONES

SERVICIO DE MINI-EXCAVADORA

INSTALACIÓN Y COLOCACIÓN DE FOSAS SÉPTICAS

ACONDICIONAMIENTO DE TERRENO

Y MOVIMIENTO DE TIERRA

dieciocho de
diciembre,
FUM, FUM FUM!
dieciocho de
diciembre,
FUM, FUM FUM!

...

EL 18 DE DICIEMBRE SE ABRE LA OFICINA DE
VENTAS DE GIRAVELLA RESIDENCIAL

QUERRÁS CELEBRARLO



GIRAVELLA
residencial
PARAISO URBANO

INFÓRMATE! 966 553 721 Av. Juan Carlos I, 24

FÚTBOL SALA

La Peña Iberuts estrena una completa página web

El portal de Internet contiene crónicas, fotos, noticias, foros y concursos

La Peña Iberuts ha puesto en funcionamiento su página web (www.penyaiberuts.com), con todas las noticias relacionadas con la Peña y los equipos del Grupo Generala Ibi Fútbol Sala, fotografías de los actos que realiza, foro, encuestas, enlaces interesantes sobre fútbol sala, etcétera.

A partir de la segunda vuelta habrá dos concursos: uno en el foro, donde todas las semanas se realizará la quiniela correspondiente a la jornada e irá puntuando. Aquel que más aciertos tenga a final de temporada será obsequiado con un jamón, cortesía de 'Comercial Juanjo'.

En el apartado de encues-



Página web de la Peña Iberuts: www.penyaiberuts.com

tas, cada semana se votará al jugador más valioso del Grupo Generala y, al final de la tem-

porada, el jugador más valioso recibirá un trofeo, cortesía del establecimiento 'Copypapel'.

El Ibi F.S. se impone en Valdepeñas

VALDEPEÑAS 2-5 IBI FS

Partido muy intenso el jugado la pasada jornada en Valdepeñas, con dos equipos jugando con muchísimo respeto.

El Grupo Generala Ibi apretó en defensa un poco más arriba de lo habitual y, fruto de esta presión, llegó el 0-1, jugadón impresionante de Thomas, que se va de su defensor y clava el balón en la

escuadra. Poco duró la alegría en las filas del Ibi y Francisco aprovechó un fallo defensivo e hizo el 1-1. Los visitantes continuaban con el asedio defensivo, provocando la dificultad en el juego local y fruto de esa presión llegó el 1-2 por mediación de Pitu. Tras el descanso, el Grupo Generala salió dispuesto a sentenciar el encuentro y dispuso de innumerables ocasiones, incluido un tiro al

palo de Pitu, pero fue Lolo el que hizo subir el 1-3 al marcador. Nada más sacar de centro, Francisco subía el 2-3 en un fallo clamoroso en defensa de los visitantes. Héctor por dos veces perforó la portería del Valdepeñas e hizo subir al marcador el 2-5 definitivo. Bortolotto a punto estuvo de marcar desde su propia pista.

Más información en www.ibifs.com



Ambos equipos se saludaron antes de comenzar el partido

Éxito del VII Memorial Sempere de Castalla

El 6 de diciembre se celebró en Castalla el VII Memorial 'Jaume Sempere Carbonell', que enfrentó de forma amistosa al equipo local con el Grupo Generala Ibi en División de Plata. El pabellón castallense registró un lleno total de

espectadores, que por un lado quisieron recordar a Jaume Sempere y, por otro, disfrutar del buen juego desplegado por el equipo ibense, que se impuso a los locales por 9 tantos a 3. El resultado, en cualquier caso, fue lo de menos.

Paso atrás de la UD Ibense

SANTA POLA 3-2 UD IBENSE

En su desplazamiento a Santa Pola, la UD Ibense vio cómo era superada a falta de dos minutos por el conjunto local, que ya lo ha alcanzado en la tabla de clasificación. Y es que los ibenses se presentaron al encuentro con numerosas bajas, como Ferre, Carlos y José Revert, además del entrenador, Adolfo Boni, que se

encuentra en Brasil.

A pesar de ello, los ibenses, estuvieron en el encuentro todo el partido, adelantándose por 0-1 y remontando en el marcador cuando perdían 2-1.

Por lo tanto, los ibenses descienden a la 9ª Posición, aunque siguen a 5 puntos del tercer clasificado, el Mutxamel.

Esta semana reciben a La Campaneta de Orihuela, el sábado a las 16:00 en Ibi.

FÚTBOL

El Rayo sigue jugando bien pero no consigue marcar

César Manuel Romero. IBI
RAYO IBENSE 1-2 C.DUCAL

El Rayo Ibense pudo haber ganado por goleada al Ciudad Ducal el pasado domingo en su campo, pero no lo hizo. Al igual que hace dos jornadas, cuando sucumbió por 2 goles a 1 en Aiello de Malferit.

La razón de este desatino de cara a puerta es algo que no se explican ni los propios jugadores ni Fermín, el entrenador, pero lo cierto es que, de un tiempo a esta parte, el excelente nivel de juego desplegado por los ibenses sobre el terreno de juego no se ve recompensado en el marcador.

En el caso del domingo, los locales pusieron el buen juego y los de Gandía se llevaron los goles y los puntos. Los visitantes colaron dos tantos y



Lanzamiento de un libre indirecto dentro del área

los de Fermín sólo metieron uno, obra de Juan Carlos, en el minuto 20 de la segunda parte. La próxima jornada, también en Ibi, será el domingo a las 16:15 contra el Benio-pa. Confiemos en que acabe la

mala racha para los ibenses.

Jugaron por el Rayo: Maestre, Alberto, David (Juanan, 30' 2ª p.), Víctor, Luis (Rico, 30', 2ª p.), Antonio, Jesús, Galera, Efrén, Esteban y Juan Carlos.



Los colivencs atraviesan una racha nefasta

El Biarense humilla a la Unión Deportiva Onil

C.M.R. BIAR
BIARENSE 7-0 UD ONIL

Nadie entre los aficionados de ambos bandos, que soporaron estoicamente el intenso frío del pasado domingo en Biar, hubiera imaginado un resultado tan aplastante. Los locales ya habían colado 4 tantos a los 24 minutos de juego,

mientras los colivencs protagonizaron un pésimo juego. La mala racha por la que atraviesa la UD Onil es completamente inexplicable, puesto que los jugadores, excepto 2 ó 3, son los mismos que el año pasado. Este 7-0 ha supuesto un antes y un después y todos esperan que se supere esta mala racha.

BALONCESTO

El Sénior 'A' del Juguetilandia cae frente al Picken Claret 'A' de Valencia

CD ONIL 'A' 79|81 PC VCIA.

Sénior Masculino. Aunque se empezó perdiendo, debido en parte a varios despistes defensivos, pronto empezaría a funcionar la maquinaria y a entrar en un partido igualado. En el tercer cuarto, donde el equipo local consiguió distanciarse, pese a seguir sumando (por parte de los valencianos) un pívot veterano que consiguió anotar unos treinta puntos. El último cuarto volvieron los despistes y el flojo balance defensivo, sin que los visitantes consiguieran grandes diferencias. En los últimos instantes y con el marcador a tiro de dos y de tres puntos respectivamente, se desperdiciaron sendas oportunidades. Unas veces cae cara y otras cruz.



El equipo Sénior Femenino, saliendo del banquillo

CD ONIL 53|88 CB PINOSO.

Sénior femenino. Santi y Casero se enfrentaban a dos enemigos: la falta de cohesión

del propio equipo (por falta de entrenamientos con el equipo completo) y un equipo que aúna calidad y buen trabajo desde pretemporada.

ILICITANO 75|93 ONIL 'B'

Sénior Masculino. Superioridad más concentración igual a victoria. Rafa Sempere hizo un esfuerzo y se multiplicó esta semana, preparando entrenamientos y acudiendo a los partidos del Sénior A y del Sénior B. Rafa, muy conocedor de los jugadores, al dirigirlos la temporada pasada, supo aunar cualidades y aminorar carencias.

ILICITANO 74|80 ONIL 'A'

Júnior Masculino. Apretada victoria del Onil 'A' Júnior, que, al contrario que el 'B', supo solventar posibles sorpresas, aunque también sin un juego acorde a la capacidad de los jugadores.

Clara victoria del Teixe 'A' en Tavernes

TEIXE 53|36 BENIDORM

Sénior Femenino Autonómico. Y llegó la victoria tan deseada y esperada por estas chicas, en un partido donde se jugaban seguir vivas en la competición, ya que era un equipo del grupo de candidatos al descenso.

El Teixe no sólo ganó, sino que ha obtenido una ventaja muy buena para posibles empates finales.

El equipo empezó muy nervioso y al descanso se llegó con tan solo 2 puntos de ventaja. Tras el descanso, y sabiendo lo que se jugaban, defendieron a un alto nivel dejando al Benidorm en tan solo 16 puntos en todo el segundo tiempo y con una actuación buenísima de todas las jugadoras, que sólo querían ganar y demostrar que con esfuerzo y ganas se puede salir del pozo y los resultados ya vendrán.



El Teixereta Sénior en una rueda de calentamiento antes de un encuentro

BB CASTELLÓ 44|50 TEIXE

Sénior Masculino 1ª Zonal.

Partido muy complicado el que resolvió el Teixe a domicilio. Pese al buen arranque inicial que tuvieron los ibenses, con ventajas que nunca bajaban de los 10 puntos, el equipo local en ningún momento

dio por perdido el encuentro, practicando un baloncesto muy duro y con continuas faltas personales. Pese a todo, el Teixe continuaba con una cómoda ventaja en el marcador, hasta que, en el último cuarto, un parcial de 14 a 4 para los locales y continuos fallos desde la línea de personal por

los ibenses le dieron cierta vida a los de Villanueva de Castellón, pero un 2 +1 a falta de un minuto por parte del jugador ibense David Izquierdo dejó a los locales sin esperanzas de llevarse la victoria.

TAVERNES 'B' 59|68 TEIXE

Sénior Masculino 1ª Zonal.

Un perfecto arranque de partido, muy serios los jugadores ibenses en defensa, y una gran lectura por parte de Jordi, decidieron prácticamente el encuentro, llegando al descanso con 20 puntos de ventaja. En la reanudación, sólo los problemas de faltas personales hicieron albergar ciertas esperanzas al Tavernes de darle la vuelta al marcador, pero la superioridad bajo los dos tableros del pívot ibense David Izquierdo acabó por decidir el partido con una cómoda renta de 8 puntos.

FÚTBOL

Éste es el último partido que los castallenses juegan en campo de tierra en su feudo

El Castalla rompe la buena racha contra Agullent

José Payá. CASTALLA
CASTALLA 0|1 AGULLENT

El Castalla no pudo seguir con la racha de victorias, ya que venía de ganar en Aiello y en Onil.

El partido contra el Agullent se le presentó bien para ganarlo, porque en la primera parte

dominó y dispuso de ocasiones claras de gol. Pero cuando se perdona suele suceder esto.

Castalla desmotivado

En la segunda parte cambió la decoración y vimos a un Castalla totalmente desmotivado y fuera del partido.

Llega el minuto 57 y el

Agullent consigue inaugurar el marcador en la única ocasión que remató a portería.

Destacar el muchísimo público que bajó a presenciar el partido, el cual salió del campo muy desilusionado por lo que había visto, ya que las dos últimas victorias lejos del Municipal habían levantado

mucha ilusión entre los aficionados castallenses.

Éste es el último partido que el Castalla juega en campo de tierra en su feudo, ya que han comenzado las obras para la instalación del césped artificial, que se espera esté listo para el mes de abril del año que viene.

RESULTADOS

9-10 diciembre

FÚTBOL

(Sen.)

Castalla 0 - 1 Agullent

Bañeres 1 - 0 Peña Madridista Ibi

Rayo Ibense 1 - 2 Ciudad Ducal

CD Biarense 7 - 0 UD Onil

(Juvenil)

P. Madrid. Ibi 'A' 2 - 2 Benidorm 'B'

Villena 2 - 1 Peña Madridista Ibi 'B'

L'Alcudia 3 - 0 UD Onil

Castalla 2 - 0 Contestano

Ollería 1 - 3 Biarense

(Cadete)

Eldense 2 - 1 Biarense

Petrer 2 - 2 Peña Madridista Ibi

Monforte 2 - 5 Castalla

(Infantil)

P.Madridista Elda 4 - 0 Castalla 'B'

Castalla 'A' 3 - 5 Eldense

UD Onil 0 - 2 Biarense

(Alevín)

Pinoso 5 - 3 Castalla

Sax 2 - 0 Peña Madridista Ibi

Biarense 1 - 3 Monóvar

Petrelense 6 - 0 UD Onil

(Benjamín)

Sax 1 - 3 Peña Madridista Ibi

BALONCESTO

(Sen. M.)

CD Onil 'A' 79 - 81 PC Valencia

Tavernes 'B' 59 - 68 Teixereta 'A'

Monóvar 71 - 58 Castalla 'A'

Ilicitano 75 - 93 CD Onil 'A'

(Sen. F.)

CD Onil 53 - 88 Pinoso

Teixereta 53 - 36 Benidorm

(Jun. M.)

Banyeres 67 - 59 CD Onil 'B'

Ilicitano 74 - 80 CD Onil 'A'

(Jun. F.)

CD Onil 131 - 8 Algorfa

FÚTBOL SALA

(Plata)

Valdepeñas 2 - 5 G Generala Ibi FS

(Nac.B)

Sta. Pola 3 - 2 UD Ibense

(Sen. Territorial)

Postiguet 4 - 0 At. Ibi Farley

Castalla 6 - 1 Sta. Pola

(Memorial Castalla)

FS Castalla 3 - 9 Gr. Generala Ibi FS

(Juvenil)

G Generala Ibi FS 8 - 1 Moixent

(Infantil)

Sagrada Familia 5 - 3 Castalla

(Alevín)

Salinas 2 - 4 Castalla

BILLAR

(Nacional)

CB Castalla 6 - 2 Cuenca

ESCÁPATE

Agenda 28
Horróxico 31



Castell Vermell cierra su aniversario con un concierto de 'dolçaines' y percusión

Pág. 30

LIBROS por Juan José Fernández

BEATRIZ EN EL INFIERNO DIDIER DECOIN

Se publicó en los años 80 y su línea argumental se sustenta en la abrumadora distancia que existe entre la forma de aplicar justicia de los países asiáticos y musulmanes y cualquiera de nuestros regímenes occidentales.

A través de sus principal personaje, Beatriz, el autor nos pone ante los ojos una novela que frisa la genialidad literaria, pues reúne casi todos los ingredientes que se requieren para alcanzar tal fin: argumento riquísimo en contenido humano, narración ágil y cuidada, y logro de una gran belleza a través de una situación que rezuma crueldad y miseria por todos sus poros.

LOS MÁS LEÍDOS

Todo bajo el cielo.....Matilde Asensi
En carne viva.....Joaquín Sabina
Memorias de Idhún III.....Laura Gallego
Querida mamá.....Julián Contreras
La fortuna de Matilda Turpin.....Álvaro Pombo

Librerías consultadas: Miralles, Plumier

E-MAIL: plumier@tsai.es

Plumier

Colaborador en la crónica literaria
Constitución, 6 AC • Tel. 96 555 05 16 • IBI

DISCOS por A. Vallejo

SWEET SCAPE GWEN STEFANI

The sweet escape es el título del segundo disco en solitario de Gwen Stefani.

El primer single es Wind it up, un tema producido por The Neptunes.

Otros colaboradores son Akon, Tony Kanal, Nellee Hooper, Sean Garrett, Dave Stewart y el teclista de Keane, Tim Rice-Oxley.

Algunos de los temas del álbum no fueron incluidos en su debut en solitario, "Love, Angel, Music, Baby", y también hay algunos nuevos que ha hecho junto a Pharrell.



LOS MÁS OÍDOS

Let me out.....Dover
Por la boca vive el pez.....Fito&Fitipaldis
Labios Compartidos.....Maná
Te busqué.....Nelly Furtado
En qué estrella estarás.....Nena Daconte

Consultados: Discos Surco-pop

CASSETTES • MAXIS • COMPACT-DISC •
CD • SINGLE • CASSETTES • MAXIS •
COMPACT-DISC • SINGLE • CASSETTES
CASSETTES • MAXIS • COMPACT-DISC •
CD • SINGLE • CASSETTES • MAXIS • CD

VIDEO por J. Valverde

C.R.A.C.Y.

DIR.: JEAN MARC VALLE

De 1960 a 1980, rodeado de sus hermanos, de Pink Floyd y los Rolling Stones, entre las vueltas en moto para impresionar a las chicas, los porros fumados a escondidas, las grandes y pequeñas discusiones y, sobre todo, un padre al que intenta volver a encontrar con desesperación, Zac nos cuenta su historia. Con música y rebeldía, con mucho humor, con un viaje a Jerusalén, "al fin del mundo" como cantaba su padre, donde quizá encuentre, por fin...

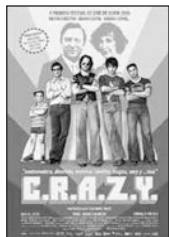

NOVEDADES

Bandidas.....Penélope Cruz
Ciudad sin ley.....Morgan Freeman
Clerks 2.....Brian O'Halloran
Diario de un ejecutivo agresivo.....Ben Affleck
Días azules.....Óscar Jaenada

Consultados: Mundo Cine

mundo cine

VIDEO CLUB

C/. Tibi, 8 - Tel. 620 374 391 - IBI
www.mundocineibi.com



Onil acoge una muestra del acuarelista Rafael Sempere

Familiares y amigos arropan al pintor durante la inauguración

Rafael Sempere, uno de los mejores acuarelistas españoles del momento, ha regresado a su casa, a Onil, para exponer una treintena de acuarelas, pintadas durante este último año. Aunque nació en Tibi, realmente Rafael Sempere se siente hijo de Onil, donde tiene familia y amigos ya que sus padres eran de esta villa. Y el día de la inauguración, el viernes 1 de diciembre, el pueblo de Onil le mostró su afecto. Muchos fueron los que se acercaron hasta la pinacoteca para observar sus cuadros e intercambiar impresiones con el autor que reside actualmente en Valencia donde no pasa un día sin pintar, para que así la inspiración, a la que califica como "efecto falso", le llegue trabajando.

Para comentar su obra, Sempere se refiere a Sorolla cuando afirmaba: "Yo pinto y los demás me lo explican después". Así le gusta a Rafael Sempere definir lo que cada día realiza con la precisión absoluta de uno de los mejores acuarelistas del momento. "Tras concebir una idea, un germen, realizo una estructura mental de lo que es el cuadro y luego trato de convertirla en realidad. Intento conservar un momento de belleza, de gozo", de este modo Sempere expresa cómo es su pintura, siempre pensando "que voy a empezar mi obra sublime".

Durante estas dos semanas, han sido muchos los aficionados a la pintura quienes han visitado la muestra, incluso algunos han optado por comprar una de las acuarelas. Para Rafael Sempere, vender uno de sus cuadros es la mejor demostración de que su obra gusta.

La alcaldesa, Merce Mira, junto al concejal de Cultura, José Antonio Galvañ, fueron los encargados de inaugurar la muestra junto al autor de la misma, la noche del 1 de diciembre.



El acuarelista, Rafael Sempere, junto a uno de sus cuadros



Dos de las acuarelas expuestas hasta el 17 de diciembre en Onil



AGENDA

MUSEOS

BIAR: Museo Etnográfico Municipal.- C/ Mayor, 1. Tel.: 965811177. Horario: de 12 a 14 h. y de 18 a 20 h. Cierre: lunes y domingos tarde.

CASTALLA: Visitas guiadas al Castillo.- De martes a viernes: 1 turno a las 16 h. desde la Ermita. Sábado y domingos: de 10 a 14 h. desde la puerta del Castillo. Previa reserva en la Oficina de Turismo.

IBI: Museo de la Biodiversidad.- C/ Constitución, 13. Horario: de martes a sábados: de 10 a 13 y de 16 a 19 h. Domingos y festivos: de 11 a 14 h.

IBI: Museo Valenciano del Juguete.- C/ Aurora Pérez Caballero. Horarios de visita: de martes a sábado, de 10 a 13 y de 16 a 19 h. Domingos y festivos, de 11 a 14 h. www.museojuguete.com

EXPOSICIONES

IBI: Hasta el 17 de diciembre.- Proyecto Girarte: José Irazo "Anzo" PINTURAS DE UNA VIDA. Centro Cultural.

ONIL: Hasta el 17 de diciembre.- Acuarelas de RAFAEL SEMPERE. Pinacoteca del Centro Cultural.

IBI: Hasta diciembre.- Exposición multidisciplinar: ARTEFACTOS. Pub La Cábala.

CASTALLA: Del 16 al 31 de diciembre.- Pinturas de PEDRO LLEDÓ. Casa de Cultura.

IBI: Hasta enero.- Pinturas de EDUARDO LÓPEZ. Pizzería Pastamanía.

BIAR: Hasta el 7 de enero.- Óleos y acuarelas de VICENTE ESPARZA. Casa de Cultura.

CASTALLA: Hasta el 12 de enero.- BELÉN del Grup Betlenista de Castalla. Casa de Cultura (consultar horarios en 96 556 00 28).

IBI: Del 15 de diciembre hasta el 14 de enero.- POR NARICES, esencias y fragancias naturales. Centro Cultural.

CASTALLA: Hasta el 14 de enero.- BELÉN en la parroquia María Asunta, en horario de misas o llamando al 655 784 146.

MÚSICA

ONIL: Viernes 15 de diciembre.- Actuación en directo de los grupos INDEFINIDO y CONFLICTO. Pub TBO, a las 22'30 h.

BIAR: Sábado 16 de diciembre.- FESTIVAL DE COOPERATIVISMO, con la actuación del grupo de Coros y Danzas Sagueta Nova, y la Societat Musical de Biar. Casa de Cultura, a las 19 h.

IBI: Sábado 16 de diciembre.- Concierto de la CORAL IBENSE. Parroquia de Santiago Apóstol, a las 19'30 h.

IBI: Sábado 16 de diciembre.- Slowpop con el grupo DEI SUONI. Pub Black Rose, a las 12 de la noche.

TEATRO

ONIL: Viernes 15 de diciembre.- El Grupo de Teatro Nosaltres pone en escena la obra CENA PARA DOS, de Santiago Moncada. Centro Cultural, a las 20'30 h.

DANZA

ONIL: Sábado 16 de diciembre.- La compañía de danza contemporánea Chircovskii Dance Project presenta el espectáculo TIEMPO DE MOZART. Centro Cultural, a las 22 h.

CINE

CASTALLA: Jueves 21 de diciembre.- Cine Club Annie Hall: HEAT. Casa de Cultura, a las 21 h.

JORNADAS

IBI: Del 15 de diciembre al 15 de enero.- I JORNADAS MICOLÓGICAS: exposición, conferencias y talleres. Museo de la Biodiversidad (exposición) y Centro Social Polivalente (conferencias). Más información en pág. 10.



Los miembros de la Agrupación de Infantería tras la celebración de la misa en la parroquia Santiago Apostol

La Agrupación de Infantería de Ibi celebra la festividad de la Inmaculada

Vicente Barrachina deja la presidencia que pasa a Pascual Fco. Guillem

La Agrupación de Infantería de Ibi celebró el pasado 8 de diciembre la fiesta de la Inmaculada Concepción, patrona de la infantería española.

A los actos organizados asistieron el coronel de las fuerzas especiales de Rabasa, Vicente Bataller Albentosa, el comandante de puesto de la Guardia

Civil de Valencia, Juan Zarzoso Sanz y el portavoz popular, Miguel Ángel Agüera.

El primer acto fue una misa en la parroquia Santiago Apostol oficiada por el cura Enrique Abad y en sufragio de los infantes fallecidos.

Al término se celebró una comida de hermandad donde

se procedió al relevo en la presidencia de la Agrupación. Vicente Barrachina ha dejado su cargo después de varios años, recayendo ahora en Pascual Francisco Guillem. El primero agradeció la colaboración de todos durante su mandato y el segundo la pidió para la nueva andadura.



Los premiados junto al concejal de Seguridad y el jefe de la Policía

Sorteo de cascos para los mejores motoristas

Todos los jóvenes que han destacado por una conducción responsable y cumpliendo con todas las medidas de seguridad, participaron el pasado 1 de diciembre en el sorteo que realiza periódicamente el Ayuntamiento de Ibi para premiar con un casco a estos buenos conductores de

ciclomotor.

Los agraciados fueron: Daniel Sánchez, Víctor Doménech, Alberto Calabuig, M^a Luisa Sirvent, Roberto García, José Andrés Avilés, Enrique Sarabia, Elisabeth Luzón, Santiago Valls, Juan Bustos, Nuria Martínez, David Verdú, Vicente Salvador, Víctor Jiménez.

La Biblioteca y la Asociación de Reyes Magos de Onil organizan talleres infantiles

En total, pasarán más de 500 alumnos de los dos colegios

Con motivo de la llegada de la Navidad, la Asociación de Reyes Magos de Onil y la biblioteca han organizado distintas actividades infantiles. Este martes 12 de diciembre, alrededor de 150 alumnos de Infantil del colegio San Jaime, acudieron a la biblioteca para realizar talleres relacionados con la Navidad. Cada niño elaboró una felicitación para sus padres, además de confeccionar adornos y coronas de Reyes Magos. También hubo un cuento donde se narraron historias de Navidad.

Los próximos días 19 y 20, le tocará el turno a los alumnos del colegio Virgen de la Salud, de 3 a 7 años.

Otra de las iniciativas puesta en marcha es la instalación de una ludoteca en la biblioteca, los días 27, 28 y 29 de diciembre y 2, 3 y 4 de enero. El horario de apertura será de 11 a 13h. Es la primera vez que la biblioteca y la asociación realizan este tipo de actividades en Navidad, pero de momento la iniciativa está gustando mucho a los niños.



La muestra de manualidades se expuso en la sede de la asociación vecinal

Exposición de manualidades de la Asociación Esperanza-Reyes Magos

Gran participación de trabajos en la decimosexta edición de la Muestra

Durante seis días, del 5 al 10 de diciembre, ha permanecido expuesta al público la decimosexta edición de la Muestra de Arte y Manualidades que organiza la Asociación de vecinos La Esperanza-Reyes Magos. Los trabajos se mostraron en la sede de la asociación vecinal y fueron

muchas las personas que visitaron la citada muestra aprovechando los días festivos.

Bordados, bolillos, prendas de ganchillo y lana, cuadros, puzzles, adornos, centros de mesa y otros muchos artículos formaban parte de esta muestra artesanal que cada año cuenta con mayor participación de vecinos.



Hiroschi Fujii, el primero por la izquierda, dirigió al grupo Rebuig de Alcoy



El ibense Bene Ripoll, director temporal del Sogall de Castalla, durante el concierto

Castell Vermell cierra su décimo aniversario con un concierto de 'dolçaines' y percusión

Durante la actuación se presentó el primer CD, grabado por el taller de música de Ibi y la Banda Sinfónica de Alzira

Alrededor de 300 personas asistieron al *I Aplec de grups de dolçaines i percussió* celebrado en Ibi y organizado por uno de los participantes, el Taller de Música Castell Vermell, el sábado 2 de diciembre. Este concierto cierra los

actos conmemorativos de Castell Vermell, en el año en que celebra su décimo aniversario.

Los primeros en actuar fueron los músicos del grupo Rebuig de Alcoy, bajo la dirección de Hiroschi Fujii, que representaron tres piezas. Le siguió El Sogall de

Castalla y por último, Castell Vermell, ambos dirigidos por Bene Ripoll Belda. Dos de los temas interpretados por el grupo ibense, *La Tercera en el Tercer y Trot*, figuran en el primer CD grabado junto a la prestigiosa banda sinfónica de Alzira, y que

fue presentado durante este concierto.

El CD está compuesto por un total de 23 temas y se estructura en tres bloques. Hay unas piezas correspondientes a la banda de Alzira que forman parte del concierto que tuvo

lugar en el Centro Cultural el 1 de abril junto al Castell Vermell. El segundo y tercer bloque corresponde a la grabación realizada los días 6 y 7 de julio en la nave de la antigua fábrica Rico. De este primer CD, se han editado un millar de discos.



Elena Martínez y Julio Bernabeu fueron los primeros en actuar

La Asociación Luz y Vida recauda cerca de 2.000 euros en una gala benéfica

Medio centenar de personas participó en una gala, a iniciativa de Irene Navas y beneficio de la Asociación Luz y Vida de Onil, que agrupa a personas con algún tipo de discapacidad. Fue el viernes 1 de diciembre por la noche y la respuesta fue tan buena, que se logró recaudar

cerca de 2.000 euros. El presidente de la asociación, Rafael Payá, agradece a Irene haber organizado esta actividad y, por supuesto a todos los que participaron.

Con este dinero, se financiará la segunda escuela de verano que este año fue todo un éxito.



Foto de los participantes en los cursos de baile

Finalizan los cursos de bailes caribeños y danzas típicas de Ibi

La concejalía de Deportes entrega un diploma a cada participante

La concejal de Deportes del Ayuntamiento de Ibi, Ana Sarabia, entregó la semana pasada un diploma a cada uno de los participantes en los cursos de bailes caribeños y danzas típicas.

Al primero de ellos han asis-

tido un total de 60 personas mientras que al de danzas tradicionales, 22. En el curso de danzas, los inscritos han podido aprender los bailes *Villenera* y la *Joteta Enganyà*.

El día de la entrega de diplomas, la concejal de Depor-

tes aprovechó la presencia de todos los participantes para hacerse una fotografía de familia con todos ellos.

Sin duda, sus caras de alegría mostraban lo bien que se lo han pasado durante estos días.

HORRÓXCOPO, por Mr. X

aries Puede que tengas que poner en orden algunas de tus ideas, y eso para ti no va a ser muy difícil, porque sólo tienes una idea en la cabeza y tu novia no quiere.

tauro Tienes la suerte de cara, así que no escatimes en loterías y apuestas del estado, tragaperras, bingos, casinos, bares de alterne, etc... hasta que lo pierdas todo. Entonces es cuando te darás cuenta de que tenías la suerte de cara, pero la mala suerte, no la buena.

géminis Vigila tus constantes vitales durante esta semana, pero no descuides otras cosas; a ver si mientras vigilas tus constantes vitales te quitan la cartera, el mechero y la moto.

cáncer Habla con tu pareja seriamente y ponle el acento sobre las íes y sobre las jotas, pero nunca sobre las haches.

leo Tú, y como tú otros tantos nativos de leo, sufrirás esta semana un desengaño amoroso por culpa de una persona a la que amas y otra persona, sea quien sea, que se acostará con esa persona a la que amas.

virgo No tengas miedo de mostrarte tal como eres, piensa que el miedo lo sentirán los demás cuando te descubran tal como eres.

libra Los preparativos de un estupendo viaje, te harán llegar tarde al aeropuerto y, por lo tanto, perder el viaje.

escorpio Te sentirás culpable por haberle quitado la novia a tu mejor amigo; pero no por lo que pueda sentir tu amigo, sino porque está muy buena y sentirás la culpabilidad de no habérsela quitado antes.

sagitario Recibirás un mensaje esperanzador que te hará ilusionarte mucho. Luego comprobarás que todo ha sido un error y querrás suicidarte.

capricornio Buen karma durante toda esta semana. Tu pareja te dejará y perderás el trabajo. Te sentirás engañado y estafado. Tu estreñimiento se hará crónico y padecerás ataques de perros sarnosos. Pero el karma será bueno.

acuuario Tendrás esta semana una sensación de escozor, que más que sensación va a ser escozor de verdad. Un escozor que aumentará si persistes en tu manía de rascarte las partes con papel de lija.

piscis Puedes hacer varias cosas este fin de semana, pero no te dejes llevar por la emoción: es cierto que puedes hacer varias cosas, pero todas mal, muy mal.



La afición a los bolillos llega también a los más jóvenes

Encuentro de bolilleras y exposición de 'patchwork' en el Centro Cultural de Onil

Dos tipos de labores muy distintas, por sus orígenes y elaboración, se dieron cita la mañana del domingo 3 de diciembre en el Centro Cultural de Onil. Más de 300 personas procedentes de la Comunidad Valenciana, Murcia y Albacete, participaron en el séptimo encuentro de bolillos que

cada año organiza el Ayuntamiento con la colaboración de la agrupación local.

Aprovechando la gran afluencia de público al Centro Cultural ese día, las alumnas del curso de patchwork, impartido durante dos meses por Ana García, expusieron algunas de sus labores que agradaron mucho al público asistente.



Árbol decorado con elementos de patchwork, expuesto en la muestra realizada después del curso impartido en Onil por Ana García

De la serie: El amor es un ser raro, extraño y poco usual, por Mr. X

Te dolerá hasta que me quieras

Sí, por fin. Después de tantos años de desengaños y despropósitos lo había encontrado. Aquel hombre sería, sin lugar a dudas, el gran amor de su vida.

Le conoció aquella misma mañana, en el almuerzo que los Sáez de Baranda daban en el club náutico sin motivo alguno. No sabía porqué, pero le gustó desde el principio. Parecía tan refinado, con su Lacoste colgado al hombro y un mondadientes de platino asomando de sus molares. Él también se fijó en ella y ambos se sonreían siempre que sus miradas coincidían. Él incluso se ruborizaba, cosa que a ella le encantó pues le parecía de lo más tierno en un hombre de su envergadura –rondaría los 90 kilos–. Por fin él la abordó –como antaño hacían los piratas– en la proa del yate de los Sáez de Baranda. Le ofreció una copa de *champañ* y, aunque ella era más de sidra, la aceptó de muy buen grado. Hablaron de poesía, de teatro, de música folk, de regatas y de fútbol. A ella le encantaba escucharle porque, además de que hablaba con cierto criterio, era tan comedido en sus comentarios. Parecía de esas personas que son incapaces de hacerle daño a una mosca. Y su voz. Su timbre era tan dulce y agradable que recordaba al canto de las sirenas (¿?), y conjugaba tan bien los verbos irregulares. Estaba claro, si en el



mundo había un hombre predestinado para ella, ése era él.

Tras el almuerzo disfrutaron de la sobremesa mirando los dos juntos hacia un punto fijo en el horizonte marino, más o menos a la altura del paralelo 65, aunque no eran conscientes de ello, claro. Ella no quería que acabara aquel día y él tampoco, por eso él cogió su móvil, marcó un número, y reservó mesa para cenar y una suite para pasar la noche en un discreto hotel de 300 pisos al borde de la playa, en pleno paseo marítimo. Allí quedaron

y allí se vieron. Con trajes de noche y un neceser para lo que *necesetaran*.

Los dos, o más concretamente ambos, pidieron lo mismo para cenar: rodaballo a la parrilla con jengibre dulce de Terranova. El *champañ* volvió a correr por sus gargantas y las burbujas por su bulbo raquídeo. La conversación versó sobre el neorromanticismo turco, y las miradas cada vez eran más cómplices. Estaba claro que aquella noche empezaría una relación de las de toda la vida. Una relación de

cariño, amor y respeto hasta el fin del mundo, o hasta que unos de los dos cayera cada- ver, lo que ocurriera antes.

Tras la cena se retiraron a la suite para formalizar sus relaciones. Ella se quitó el vestido para entregarse a él. Él, por su parte, también se desnudó pero se dejó puesto el jersey Lacoste sobre los hombros, y los calcetines de tenis. Ante aquella visión, ella tuvo sus primeras dudas. Dudas que se le aclararon por completo cuando él la puso de cara a la pared para encularla sin más preambulos. Ella, que era reacia a las brusquedades, se negó en redondo alegando molestias rectales. Él se sintió un tanto decepcionado y ella se dio cuenta; así que, para no herir los sentimientos de él, ella le propuso, con sorna, encularlo a él con la escobilla del inodoro. Él, que no era amigo de la sorna ni de la broma sutil ni de nada que fuera sutil, le dio una hostia con el envés de la mano que la mandó a la cama sin postre. Tras el incidente, ella lloró desconsolada y él, ruín por parte de su familia materna, quiso desfacer el entuerto encerrándose en el lavabo con la escobilla del inodoro. Ella le oyó gritar de dolor al principio, para luego empezar a gemir de placer. Ella dejó de llorar, recogió sus cosas y salió de la suite y de la vida de aquél, que iba a ser el gran amor de su vida, para siempre.



Regalo publicitario y promocional
Detalles para eventos

Ropa Laboral y de Seguridad

C/ MANUEL DE FALLA, 29 - CASTALLA (Alicante)
Telf.: 966 560 231 - Fax: 965 561 681
info@daospublicitat.com - www.daospublicitat.com

Mira en tu interior

*Comercio de Ibi,
riqueza interior*

Oficina comercial de Ibi de Turismo y Consumo - www.ibi.es



Excm. Ajuntament d'Ibi
Regidoria de Comerç



PAVIMENTOS IMPRESOS EN HORMIGÓN

OSUNA

LE OFRECEMOS UNA GRAN VARIEDAD DE MODELOS,
COLORES Y MEZCLAS, DONDE USTED PUEDE ELEGIR
ENTRE DISTINTAS TEXTURAS NATURALES Y ACABADOS

Pol. G-60 - Partida de Raspeig • San Vicente • Tel. 965 669 099 • Móvil 659 284 594



POR NARICES

Esencias y fragancias naturales



Centro Cultural de la Villa
Del 15 de diciembre de 2006
al 14 de enero de 2007

EXPOSICIÓN ENTRADA GRATUITA

Horario:

De lunes a viernes, de 10 a 13 h. y de 17 a 21 h.
Domingos y festivos, cerrado

Visitas escolares, previa cita al tel. 96-655-46-50
Visitas guiadas, de lunes a viernes, a las 18:30 h.



Ajuntament d'Ibi