



Creer en el sentido común es la primera falta de sentido común.
Eugene O'Neill

ESCAPARATE

www.escapatedigital.com

Periódico Independiente
de la Montaña

Del 21 al 27 de octubre de 2022
AÑO XXIX • Tercera Época
Número 1146

1'80 €



Prensa
Comarcal
Valenciana

El PAI del nuevo polígono industrial de Ibi estima un máximo de 40 meses para finalizar las obras

El programa se encuentra en proceso de aprobación del proyecto de urbanización. Después se realizará el proyecto de reparcelación y finalmente la licitación de las obras

Un concesionario de Ibi tendrá que devolver a un cliente el dinero que pagó por un A4 afectado por el dieselgate

El Juzgado de Primera Instancia e Instrucción número 1 de Ibi declara nula una compraventa de un vehículo Audi A4 vendido en Ibi

8 Apagón de quince minutos en los hornos de pan artesanos para el viernes 28 de octubre

15 El Museo de la Universidad de Alicante homenajea a Eusebio Sempere en el centenario de su nacimiento

10 Tibi y Biar podrán acceder a las ayudas del Consell para crear un servicio de transporte

13 Castalla inicia una campaña sobre diversidad funcional entre la infancia y la adolescencia



16 El alevín masculino del CD Onil, campeón de pretemporada de La Lliga Valenciana



Comienzan las obras de la nueva plaza de la Iglesia de Ibi. La empresa Orthem Servicios y Actuaciones Ambientales, adjudicataria de las obras de remodelación de la plaza de la Iglesia, tras el tercer proceso de licitación, ha iniciado los trabajos, cuyo presupuesto asciende a 2.395.253'57 euros. El proyecto podría estar terminado para verano de 2023.

PÁGINA 5

separc Impresión y venta de bolsas de papel y tela.
separc.com

Impresión de cajas de cartón de regalo o envío.
Desde pedidos pequeños hasta grandes volúmenes
Estamos: en Ibi - Pol. Ind. L'Alfàc II- C/ Cuenca, 22
separc@separc.com T. 966 550 190

ASEGURAMIENTO TÉCNICO DE CALIDAD, S.L.

Circuitv **itv**

ITV Móvil
turismos y motocicletas

IBI (Zona 5)
del 24 de octubre al 2 de noviembre

CASTALLA (junto campo de fútbol)
del 3 al 11 de noviembre

962 862 233 647 320 138
www.circuitv.com

Fabián López
CLÍNICA DENTAL

calidad + confianza

www.clinicadentalfabianlopez.com
Avda. Juan Carlos I, 39 • Tel. 966 551 141

El dato

LA OPINIÓN DE NUESTROS INTERNAUTAS

¿Cómo valora los nuevos presupuestos del Gobierno?

Puedes participar en www.escapatedigital.com

| | | |
|------|-----|--|
| Bien | 56% | |
| Mal | 44% | |
| N/c | 0% | |

Nuevo acto vandálico contra los patos del parque Derramador

Som Ibi propone varias medidas para protegerlos

El parque Derramador de Ibi ha vuelto a ser el escenario de varios actos vandálicos contra los animales que allí habitan, ya que en las últimas semanas han aparecido varias crías de pato muertas.

A raíz de ello, Som Ibi propone una serie de medidas para asegurar el bienestar animal, puesto que los carteles que existen no son suficientes.

Som Ibi propone una limpieza y mantenimiento recurrente del parque, especialmente del estanque y la zona de comederos, y

que se estudie la posible creación de un voluntariado de bienestar animal que sirva para dar a conocer a la ciudadanía el trato respetuoso y correcto hacia estos seres vivos.

También propone que se estudie la posibilidad de adaptar el parque para que sea catalogado como núcleo zoológico conforme al anteproyecto de la conselleria de Agricultura.

Som Ibi lamenta que, a pesar de haber presentado a lo largo de la legislatura diferentes propuestas de mejora, "la concejalía



Actos de este tipo ya han sucedido en otras ocasiones

de Tenencia de Animales no ha materializado ninguna, por lo que seguiremos trabajando para concienciar a la ciudadanía y llevando a cabo propuestas con el objetivo de mejorar la calidad de vida de los animales".

Fe de errores: En el número 1145 de Escapate, se publicó por error que el capitán de la primera compañía de la Guardia Civil de Ibi es Antonio Baena, cuando en la actualidad es Antonio Gárate.

OCTUBRE

| L | M | X | J | V | S | D |
|----|----|----|----|----|----|----|
| | | | | | 1 | 2 |
| 3 | 4 | 5 | 6 | 7 | 8 | 9 |
| 10 | 11 | 12 | 13 | 14 | 15 | 16 |
| 17 | 18 | 19 | 20 | 21 | 22 | 23 |
| 24 | 25 | 26 | 27 | 28 | 29 | 30 |
| 31 | | | | | | |

Crec. 3 Llena 9 Meng. 17 Nueva 25

PRÓXIMO ESCAPARATE

PASÓ EN

Plaza Sanchis Banús (aprobada en el pleno del 27/4/1990)

Coincidiendo con la celebración del Día Mundial de la Salud Mental traemos a nuestro repaso del callejero urbano de Ibi, la plaza dedicada al psiquiatra José Sanchis Banús, que fue, además, Diputado en Cortes de la República. En su obra hay que destacar el análisis de los delirios, sobre todo su descripción de las «Reacciones paranoides de los ciegos, hoy llamado Síndrome de Sanchis Banús». Su muerte repentina a los 39 años, en julio de 1932, en la finca familiar de Giravela de Ibi, truncó su brillante carrera.

Archivo Municipal de Ibi

Opinión

Alcalde de mi pueblo

Rafael Serralta Vilaplana, alcalde de Ibi

Sin ningún género de dudas, ser alcalde de mi pueblo está siendo una de las experiencias vitales más importantes de mi vida, un honor y un privilegio del que soy consciente y que pocos afortunados y afortunadas hemos podido experimentar.

En unos meses llegarán unas nuevas elecciones municipales y una nueva oportunidad para seguir cuidando de Ibi, al que tanto quiero. Encabezaré al equipo de mujeres y hombres que me acompañarán en la ilusión de contribuir a procurar un mañana mejor para todos los que vivimos aquí.

El trabajo que hemos realizado durante estos años se someterá a votación el próximo mayo de 2023, lo asumo sin miedo y sabiendo que, aún con nuestras equivocaciones, hemos puesto lo mejor de cada uno de nosotros en cada proyecto, actividad e iniciativa

que hemos pensado, ejecutado y valorado posteriormente.

Agradezco cada una de las conversaciones mantenidas con los vecinos y vecinas de Ibi, tomo buena nota de cada una de ellas porque en cada palabra intercambiada reconozco a mi pueblo, los logros, las carencias, las alegrías compartidas y los anhelos en los que tenemos que seguir trabajando.

Con la perspectiva que da la experiencia y la madurez, lejos de prejuicios y de enfrentamientos personales, afronto el reto de dar continuidad al Ibi que todos queremos con la calma y el compromiso que exige una responsabilidad de tal calibre. Sabemos dónde estamos y hacia dónde queremos ir, si Ibi nos da la oportunidad seguiremos velando por la calidad de vida que merecen cada una de las personas que compartimos vida en esta villa.



En clave de humor



Cartas de los lectores

Los escritos dirigidos a esta sección deben tener un máximo de 350 palabras. En caso contrario, ESCAPARATE se reserva el derecho a publicarlos, resumirlos o extractarlos. Los escritos aparecerán publicados con la firma del autor, nunca con seudónimo, quien debe hacer constar su nombre y apellidos, domicilio, teléfono y D.N.I. Los escritos pueden enviarse por correo electrónico a: escapate@escapatedigital.com

Putin declara la ley marcial

Dispensen el desprecio, es que este tío parece no tener conciencia, ni control, e incluso ni sentido común. Ahora va y en su habitual desenfreno como el de un caballo desbocado camino del abismo, va y, como tampoco mantiene recuerdos anhelantes que le dulcifiquen, ha declarado en su reunión del Consejo de Seguridad de Rusia, la Ley marcial en las cuatro regiones ucranianas anexionadas, acusando de paso a Kiev de rechazar cualquier propuesta de negociación. Las leyes constitucionales sobre la entrada de los cuatro territorios en el seno de la Federación Rusa ya han entrado en vigor. Y con su cara dura agrega: Siguen los disparos. Muere gente

inocente.

A entender de Putin, las autoridades ucranianas son cómplices de Hitler que recurren a métodos terroristas para atemorizar a la población de los territorios ocupados por Moscú. ¿Lo ven? El tirano y destructor de ciudades y muchas vidas humanas inocentes, acusa de fascismo a las autoridades de Ucrania. Encima se queja de que Ucrania pueda atentar infraestructuras civiles o instalaciones nucleares en territorio ruso. El mundo al revés, olvida este galán de medio pelo, que sus fechorías son de sobra conocidas al momento, todo se sabe. Y me pregunto ¿será capaz de realojar a todas estas personas que huyen de esas regiones anexionadas ante el



avance de las tropas ucranianas? En esta su guerra, Putin visiona demasiadas tempestades de imágenes confusas, donde su poderoso ejército en vez de ganar, anda perdiendo la guerra, igual por eso, como no consigue matar a los soldados ucranianos, es que mata civiles indefensos, al tiempo que devuelve en ataúdes a las pobres familias en Rusia, todas esas hojas muertas que cayeron en combate. Mis ojos caminan, y el corazón de Putin no deja de ser una piedra sin sentimientos.

Moisés Aparici Pastor



Editorial

¿Dónde está la diplomacia europea?

Ya estamos donde no deseábamos estar. En un otoño donde los vaivenes de la crisis energética y sus consecuencias siguen mareando a cualquier economista de grado medio y volviendo incomprensible la factura de la luz hasta para el más avezado ingeniero industrial. Haciendo constatar los peores augurios que se vaticinaban desde que se inició el conflicto entre Rusia y Ucrania, se intuía que la entrada del frío en Europa iba a recrudecer todavía más la situación económica. Aunque en nuestra *terreta* sigamos disfrutando de un tiempo casi veraniego, lo cierto es que ya hay lugares en el viejo continente donde se registran temperaturas por debajo de 0 grados, y eso es un grave problema tal y como está el asunto de la generación de energía a través del gas.

En esta espiral de infortunios macroeconómicos a causa de la invasión rusa en territorio ucraniano, tener que abrigarse con mantas y peucos de toda la vida aquí en España se antoja un chiste comparado con el sufrimiento de los cientos de miles de ucranianos que siguen aguantando estoicamente en sus residencias, las que todavía permanezcan en pie, las envidias del desorganizado ejército ruso.

Con la amenaza nuclear encima de la mesa de Putin, sea un farol o no, sorprende las recientes declaraciones del máximo responsable de la diplomacia europea, Josep Borrell, hablando de "la aniquilación del ejército ruso" en caso de que a alguien se le ocurra lanzar un misil con carga atómica a alguna ciudad ucraniana. El exministro socialista, lejos de apaciguar o relativizar la bravuconada rusa, espanta una frase más propia de un general de división o de un mamporrero de bar. Un auténtico propósito se mire por donde se mire.

El ciudadano de a pie sigue sin entender muchos de los acontecimientos que siguen marcando diariamente la actualidad. Se dice que la primera víctima de una guerra es la verdad. Y en esta contienda bélica hay cruces de declaraciones y noticias que solo tienen como objetivo ganar la batalla de la credibilidad en las televisiones y en el resto de medios de comunicación. Nos vendan lo que nos vendan, lo que está claro es que detrás de este telón informativo traslúcido, continúan las negociaciones para alcanzar un acuerdo lo más equilibrado posible y menos traumático deseable. Esperemos que sea más pronto que tarde, por el bien de todos.

La foto



Sir Agencia, finalista en la gala del 'Premio Jovempa al Talento Empresarial Joven'

Sir Agencia ha sido brillante finalista en la gala de Jovempa que se celebró el 14 de octubre en Benidorm donde se otorgó el 'Premio Jovempa al Talento Empresarial Joven 2022'.

La firma colivenca especializada en eventos y promociones, ha sido la única firma representante de las comarcas del Alcoià i el Comtat y, aunque no obtuvo el premio final, el jurado valoró muy positivamente la trayectoria de esta empresa familiar afincada en Onil en la que Miguel García Vidal lidera desde hace 14 años.

El cofre de mis tesoros

Cruzar el umbral

Moisés Aparici Pastor, escritor



La noticia nos refiere que la familia de José Antonio Primo de Ribera se adelanta al Gobierno solicitando la exhumación de su familiar, lo que me conduce a preguntarme: ¿Cuántas exhumaciones desde su muerte ha sufrido su cadáver? Las mieles del recuerdo, los legajos de Historia y del papel cuché, lo reseñan. Vaya por delante, que posiblemente la pareja más funesta de la historia de España en el siglo XX, fue la compuesta por Franco y José Antonio, ambos enterrados durante más de cuatro décadas en el Valle de los Caídos, separándose en el momento en que los restos del dictador fueron trasladados al cementerio de MingoRubio. Lo llamativo es por el número de exhumaciones (cinco) que tendrá el cadáver de José Antonio, una vez que el Gobierno de España en cumplimiento de la Ley de Memoria traslade los restos del líder falangista. A esto, parece que la propia familia de José Antonio se quiere adelantar a los designios del Gobierno solicitando poder exhumar sus restos.

Este traslado sería el quinto que sufre el fundador de Falange. Tras su muerte en Alicante en 1936 por fusilamiento, y ser enterrado en su cementerio municipal, días después se llevaría a cabo por solicitud del Gobierno británico una prueba de fe de su muerte. Con posterioridad, en 1938 se le volvería a exhumar para trasladar sus restos hasta el cementerio de la Virgen del Remedio, también en Alicante. En 1939, y a hombros de falangistas, sus restos se trasladaron hasta el monasterio de San Lorenzo del Escorial (Madrid). Y en 1959 se produjo su cuarta exhumación, un día antes de la inauguración del Valle de los Caídos, donde trasladaron sus restos.

La pretensión del Gobierno, tras aprobarse la Ley de Memoria Democrática, era la de proceder a exhumar los restos del falangista y sacarlos del Valle de los Caídos. La nueva Ley establece que las criptas adyacentes en la basílica, así como los enterramientos existentes en ella, tienen el carácter de cementerio civil. Por lo que la familia de Primo de Ribera se considera: obligada a cumplir la voluntad de nuestro tío y llevar a cabo la exhumación y correspondiente inhumación de sus restos mortales en un cementerio sagrado de acuerdo con el rito católico. Con ello cumplen con su voluntad familiar evitando cualquier clase de confrontación entre españoles. A esto, el Gobierno agradece la predisposición de la familia al cumplir con esta Ley de Memoria Democrática, aunque se da el caso que José Antonio, como víctima de la Guerra Civil, tiene derecho a ser inhumado en la cripta de la basílica.

No se trata de vendetta, ni odio separatista, gracias a esta nueva Ley democrática, el símbolo franquista por antonomasia, aquel sitio, dejará de ser lugar de culto franquista y falangista, cambiando de nombre para ser conocido como Valle de Cuelgamuros. Queda mucho por hacer en ese lugar, ojalá la democracia española, con esta crucial Ley, avance y cruce el umbral hacia el sol de la cordura y reconciliación.

Día de la Biblioteca Escolar

La Asociación Española de Amigos del Libro Infantil y Juvenil celebró por primera vez el DÍA DE LA BIBLIOTECA, en 1997, con el objetivo de concienciar a la sociedad de la importancia de la lectura y como homenaje y reconocimiento a la labor de los bibliotecarios/as. Con tal fin, la primera convocatoria contó con la colaboración de la Biblioteca Nacional y, desde entonces hasta la última convocatoria lanzada por esta Asociación en el año 2019, esta actividad promovía la participación de bibliotecarios, escritores, ilustradores, narradores, responsables políticos y entidades que fomentan el uso

de la biblioteca como lugar donde potenciar el hábito de la lectura.

En el año 2020, la Dirección General del Libro y Fomento asumió la gestión directa de esta iniciativa. Esta decisión motivó que nuestra la Asociación haya decidido organizar una conmemoración similar, centrada en el ámbito de la Biblioteca Escolar, iniciativa a la que se ha sumado la Asociación Nacional de Editores de Libros de Texto y Material de Enseñanza (ANELE) y que ha contado, además, con la colaboración del Ministerio de Educación y Formación Profesional.

Amigos del libro infantil y juvenil



regala Vida
DONA SANGRE

IBI. - Viernes 21 de octubre. Centro de Salud 2, de 16:30 a 20:30 h.

BIAR. - Lunes 24 de octubre. Casa de Cultura, de 16:30 a 20:30 h.

ONIL. - Jueves 27 de octubre. Ayuntamiento, de 17:00 a 20:30 h.

Comarca

Ibi / Tibi / Biar
Onil / Castalla

Castalla impulsa un campaña
sobre diversidad funcional entre
la infancia y la adolescencia

Un informe técnico valora cuatro
localizaciones para ubicar nuevo
suelo industrial en Onil

Un concesionario de Ibi tendrá que devolver a un cliente el dinero que pagó por un A4 al estar afectado por el dieselgate

La pionera sentencia supone que los vehículos pueden reclamar aunque hayan sido modificados por Volkswagen y que el plazo no ha concluido

J.M.S. IBI

El Juzgado de Primera Instancia e Instrucción número 1 de Ibi ha declarado la nulidad de la compraventa de un vehículo Audi A4 vendido en Ibi y afectado por el dieselgate, escándalo de emisiones de Volkswagen. Se trata de la primera vez que un juzgado declara nulo el contrato de compra de un vehículo en base a la sentencia del Tribunal de Justicia de la Unión Europea (TJUE).

En concreto, esta sentencia obliga al concesionario que vendió el vehículo a devolver al comprador del Audi A4 los 34.440 euros que pagó hace 10 años por el vehículo, que estaba afectado por el conocido como caso dieselgate por el que Volkswagen instaló en los vehículos un software capaz de modificar el resultado en la medición de emisiones y ocultar de este modo que, en realidad, el nivel de contaminación que producían estaba muy por encima de lo legalmente establecido.

La sentencia admite que ha quedado "debidamente acreditado que el vehículo emitía más gases contaminantes que los que el Grupo Volkswagen acreditó para su homologación, por lo

que el comprador del vehículo tuvo que acudir en repetidas ocasiones a los talleres del concesionario para que le fueran realizadas reparaciones". Y también admite que la parte vendedora no obró de buena fe: "a este Juzgado le queda acreditado que la entidad vendedora incumplió sus obligaciones de información precontractual, contractual y postcontractual. Extremo que pudo

La sentencia obliga al vendedor a devolver los 34.440 euros que pagó el afectado hace 10 años por el vehículo

incidir en la formación del consentimiento del cliente e inducirlo a un error sobre la naturaleza del producto que contrataba".

Por todo ello, la sentencia estima "declarar nula de pleno derecho por vicio en el consentimiento del comprador, el contrato de compraventa de fecha 28 de febrero de 2010, restituyendo a las partes a la situación anterior a los efectos del contrato, con devolución del vehículo y precio,



El denominado «Dieselgate» es un escándalo relacionado con las emisiones contaminantes de 11 millones de vehículos del grupo Volkswagen

todo ello con imposición al demandado de las costas causadas".

La defensa del comprador ha sido ejercida por el despacho Meler Abogados, integrado en la Agrupación de Afectados por Volkswagen, plataforma que defiende a más de 4.000 afectados españoles que son o han sido propietarios de vehículos afectados por el caso dieselgate.

En base a esta resolución, la Agrupación de Afectados comenzará a demandar al Grupo Volkswagen a partir del próximo mes, reclamando la nulidad de los contratos de los vehículos afectados, empezando por la marca Seat, por lo que insta a los interesados a ponerse en contacto con la Agrupación de Afectados

por Volkswagen.

Alberto Rey, presidente de la Agrupación de Afectados por Volkswagen, ha mostrado su satisfacción porque "aunque más tarde de lo que nos gustaría, se está demostrando que nuestros clientes tenían razón y que Volkswagen les engañó con la venta de sus vehículos". También quiso recordar que, todos los compradores de estos vehículos, de primera o de segunda mano, hayan sido o no reparados, pueden ahora solicitar la nulidad del contrato y la devolución del dinero invertido en el vehículo. "Pese al transcurso de los años, y dadas las novedades jurídicas del caso, sus acciones no están prescritas y podrán reclamar", insistió Rey.

BREVES

Plumier organiza un nuevo encuentro de 'Afinidades electivas'

El programa de 'Afinidades electivas', puesto en marcha en 2020 a través de la dirección general del Libro y Fomento de la Lectura, reúne a dos autores que escriban en diferentes lenguas de España en librerías independientes para hablar de sus semejanzas, divergencias o conexiones.

La librería Plumier organizó el pasado año un primer encuentro literario, en el que participaron los escritores Lloris Picó y Luis Miguel Sanmartín, y ahora organiza el segundo con Elvira Domenech y Manuel Roig.

Domenech ha sido en dos ocasiones la ganadora del premio local del concurso de Narrativa Infantil 'Villa de Ibi' y Roig ha recibido numerosos premios por su obra poética. El encuentro tendrá lugar el 27 de octubre, a las 19:30 horas, en el Museo del Juguete.

La Diputación activa un bono de consumo navideño con otros 9 millones de euros

La Diputación de Alicante movilizará de forma inmediata otros nueve millones de euros para poner en marcha una segunda edición del programa de bono consumo haciéndola coincidir con la campaña de Navidad.

Estas ayudas elevan a 18 millones de euros el importe destinado este año al programa de Bono Consumo, se pondrán a disposición de todos los municipios y las cuantías vendrán determinadas por la población.

PROMO CUBO
6 QUINTOS GALICIA + PATATAS
10€
STREET O PRIMA
SÓLO ESTA SEMANA!!!
Stadium Street
Cervecería Artesanal

DARDO
moda home
Biar, 12 ONIL 96 556 51 20
Dos de Mayo, 3 IBI 96 655 28 73

LAVADERO Km.0 ibi
• LIMPIEZA DE VEHÍCULOS A MANO
• REPUESTOS LIMPIAPARABRISAS
• ARTÍCULOS PARA EL AUTOMÓVIL
• CAMBIO DE ACEITE Y FILTROS
• PASTILLAS DE FRENO
• REVISIÓN DE BOMBILLAS
• PULIDO DE FAROS PARA ITV
Rafael Alberti, 5 • Ibi
Tels. 96 638 18 58 • 617 146 337

El PAI del nuevo polígono industrial prevé un máximo de 30 meses para finalizar las obras

El proyecto se encuentra ahora mismo en proceso de aprobación del impacto ambiental y del proyecto de urbanización. Después se realizará la reparcelación y licitación de las obras

dPilar Luz. IBI

La tramitación del desarrollo urbanístico del primer sector del polígono industrial NPI-5 sigue todavía su curso después de que el plan parcial fuera aprobado definitivamente en junio de este año.

Aunque se han aventurado varias fechas sobre el posible inicio de las obras; la última, para finales de este año, lo cierto es que ahora mismo se está a la espera de que finalicen los proyectos de urbanización y reparcelación para que pueda iniciarse la licitación de la obra, momento en el cual se calcula que los trabajos pueden prolongarse durante 30 meses.

Se trata de una estimación máxima del equipo redactor del programa de actuación integrada (PAI), donde se señala que la ejecución de las obras de urbanización será objeto de reducción en el concurso para la contratación de la obra. El PAI también establece plazos de cuatro meses desde la aprobación de la repar-

celación para la adjudicación de las obras de urbanización y otros dos meses más para el inicio de las obras de urbanización.

Aunque las estimaciones suelen estar por encima de la realidad, según indican desde Urbanismo, no es posible aventurar fechas sobre el inicio de este proyecto, porque se encuentra en evaluación.

El Ayuntamiento tramita este programa de actuación por gestión directa y los cortes de urbanización superarían los 11'3 millones de euros, según el programa.

Inicialmente, como se recordará, el polígono NP-I 5 disponía de un único sector con una superficie aproximada al millón de metros cuadrados. Tras una modificación del PGOU, ha pasado a estar dividido en tres fases, próximas cada una de ellas a los 300.000 metros cuadrados, siendo el Consistorio el órgano ambiental y promotor de este planeamiento.

A este respecto y tal y como consta en el proyecto, los propie-



Reunión del alcalde, el concejal de Urbanismo, técnicos municipales y el equipo redactor del proyecto (Planifica), en octubre de 2020 con los propietarios de terrenos en el sector NP-I 5.1 del polígono industrial

tarios afectados por la actuación, que han de satisfacer las correspondientes cuotas urbanísticas, se pueden beneficiar de un menor coste de ejecución del PAI toda vez que la Administra-

ción no puede repercutir cargas de urbanización en concepto de beneficio industrial que, en el caso de los programas en régimen de gestión indirecta, puede alcanzar hasta un 10 por ciento.

Asimismo, se prevén dos tipologías industriales en el sector; por un lado, adosada, para las parcelas de menor tamaño, y aislada, en parcelas de grandes dimensiones.



La empresa Orthem Servicios y Actuaciones Ambientales, adjudicataria de las obras de remodelación de la plaza de la Iglesia, ya ha iniciado los trabajos

Comienzan las obras de la plaza de la Iglesia

Con un presupuesto de 2'4 millones de euros

Escaparate.IBI

La empresa Orthem Servicios y Actuaciones Ambientales, adjudicataria de las obras de remodelación de la plaza de la Iglesia, tras el tercer proceso de licitación, ha iniciado las obras.

Las obras se han adjudicado por 2.395.253'57 euros, de los que el consistorio prevé financiar con Fondos Europeos la cantidad de 1.051.035 euros y podrían estar terminadas para verano de 2023. Las actuaciones consistirán tanto en la remodelación integral de la plaza como en el derribo del anterior aparcamiento de uso privado con capacidad para 16

vehículos, el cual aumentará su capacidad hasta en 58 vehículos.

Se acometerá una remodelación de una superficie de 3.189 metros cuadrados de la plaza y 1.928 metros cuadrados de aparcamiento subterráneo.

El teniente de alcalde de Territorio y Patrimonio, Santiago Cózar, señala que "tras unos meses de duro trabajo para que esta tercera licitación saliese bien, podemos decir que, por fin, el casco antiguo de Ibi va a poder ver una nueva plaza de la Iglesia acorde a la arquitectura de la zona y con todas las mejoras que de una obra así se puede esperar".

HEM

Hnos. García Mas

LÁPIDAS

620 752 658 • hnosgarciamas@hotmail.com

Núñez de Balboa, 2 • Ibi

San Sebastián, 27 • Villena

Maintenancar S.L.

La solución para su vehículo

Diagnosis automóvil • Sistemas electrónicos

Sistemas de seguridad • Sistemas infotenimiento

Climatización

BMW Taller especializado **MINI**

C/ Málaga, 3 • IBI • Tel. y Fax: 966 554 127 • maintenancar@fempa.es

El PSOE organiza una expedición de empresarios a Bruselas

Se reúne con IBIAE para tratar los principales retos a los que se enfrenta la industria ibense

P. Luz. IBI

La agrupación socialista lleva meses trabajando en la organización de una expedición de empresarios a Bruselas, con el fin de dar a conocer la industria ibense y su realidad “allí donde se toman las decisiones”, explica el portavoz Sergio Carrasco.

Fue la eurodiputada socialista Inmaculada Rodríguez Piñero, en su visita a Ibi en agosto de 2020, quien se comprometió a coordinar una expedición al Parlamento Europeo para trasladar los puntos clave de las necesidades de la industria ibense, organizando reuniones de trabajo conjuntas con los comisionados de industria y medio ambiente.

Carrasco señala que “desde la agrupación socialista estamos interesados en que la industria sea visible allí donde se decide la política industrial y, para ello, contamos con nuestra compañera Inmaculada. Contar con una eurodiputada que nos abre las puertas de la institución donde se gestionan las normativas y ayudas dedicadas al sector, es algo a lo que pocas poblaciones tienen acceso y respalda nuestro compromiso con el tejido empre-

sarial ibense”.

Este fue uno de los temas que se trataron en la reunión que mantuvo Carrasco el pasado 4 de octubre con el director de IBIAE, Héctor Torrente, donde también se abordó la falta de suelo industrial en Ibi, “lo que ha llevado ya a cerca de una veintena de empresas a dejar el municipio para instalarse en poblaciones vecinas, donde sí han podido ampliar sus instalaciones”.

Carrasco estima que el nuevo polígono industrial no estará terminado antes de dos años

Según Carrasco, “se estima que el nuevo polígono de Ibi no estará terminado antes de 2 años, en el mejor de los casos y esto junto con el anuncio de la aceleración de trámites para ampliar la oferta de suelo industrial en poblaciones vecinas, augura un futuro complicado para la villa juguetera en el



El director de IBIAE, Héctor Torrente, y el portavoz del grupo municipal socialista, Sergio Carrasco

ámbito industrial”

También se abordó el encarecimiento que han sufrido durante los últimos meses las principales materias primas, como el plástico, el aluminio o el acero, los retrasos en la construcción de la subestación eléctrica, ubicada en Castalla, y la formación de personal cualificado para la industria local.

Sobre la campaña ‘Infinitamente reciclable’ puesta en mar-

cha por IBIAE, para dar a conocer la enorme capacidad de reutilización y reciclaje del plástico, Carrasco indica que “queda en evidencia que la contaminación es más una cuestión de mala gestión de los residuos y que del uso de este material tan versátil e infinitamente recuperable. Con esta iniciativa se pretende contrarrestar la campaña de desprestigio que sufre el plástico desde hace unos meses”.

BREVES

I Marcha a pie el 23 de octubre contra el cáncer de mama

Ibi celebrará el Día Internacional contra el cáncer de mama con una marcha a pie, que tendrá lugar el domingo 23 de octubre.

La carrera comenzará en la Plaza Fábrica Rico, donde a las 10:15 horas se abrirán las inscripciones y a las 11 horas se procederá a la lectura de un manifiesto.

Después comenzará la marcha que recorrerá las calles: Les Eres, avenida Joaquín Vilanova, José García Torres, Sant Francesc, San Antonio, plaza de les Corts, Major, plaza de la Palla, Mossén Guillem, plaza Sant Vicent, Sant Roc, Constitució, Santa Rita, Germans Payá, Pou de Neu, San José y Santiago Rico Molina para volver de nuevo a la Plaza Fábrica Rico.

El donativo será de 5 euros a beneficio de Solc, la Asociación comarcal de ayuda para el soporte y el tratamiento del cáncer, y se hará entrega de una camiseta para la marcha.

Solc es una asociación sin ánimo de lucro cuya misión principal es estar cerca de los enfermos y sus familiares, del área de Alcoy y la comarca, ofreciéndoles la ayuda necesaria en los diferentes ámbitos dañados.

Presentación del libro *Els parlars valencians*

El Centro Social Carme Garrigós acoge el viernes 21 de octubre, a las 19:30 horas, la presentación del libro *Els parlars valencians*, de los autores Vicent Beltrán Calvo y Carles Segura-Llopes. Ambos autores son doctores en Filología Catalana, profesores titulados del departamento de Filología de la Universidad de Alicante y miembros del Instituto Interuniversitario de Filología Valenciana y el éxito de la obra, que va ya por su cuarta edición, demuestra el interés público por la materia pero también el carácter divulgativo y seductor del libro. Organizado por la asociación cultural El Teix se espera que los autores hagan una caracterización del habla en Ibi dentro del contexto de la lengua general a partir de ejemplos y anécdotas recogidas durante su trabajo de campo.

LA BASURA A SU HORA

INVIERNO
DE OCTUBRE
A MAYO
de 21:00h a 00:00h

VERANO
DE JUNIO
A SEPTIEMBRE
de 22:00h a 00:00h

SIEMPRE EN
BOLSAS
CERRADAS
QUE HAN DE DEPOSITARSE
DENTRO
DEL CONTENEDOR

ESTÁ **PROHIBIDO** SACAR LA BASURA
LOS SÁBADOS
ESE DÍA NO HAY SERVICIO DE RECOGIDA

SANCIONES
INCUMPLIR ESTAS OBLIGACIONES
ACARREA MULTAS DE 50 A 100 €

PROHIBIDO DEJAR ENSERES
LA VÍA PÚBLICA
(MUEBLES, ELECTRODOMÉSTICOS Y OTROS)

SOLICITA EL SERVICIO GRATUITO
DE RECOGIDA A DOMICILIO 900.102.191

LLÉVALOS AL ECOPARQUE (c/ Guadalajara)

- De lunes a viernes, de 9:00h a 21:00h.
- Sábados, domingos y festivos, de 9:00h a 14:00h.

Ibi, mejor entre todos.

*El futuro es impredecible.
Pero puedes visitarlo.*



GENERALITAT
VALENCIANA

TOTS
A UNA
VELL



COMUNITAT
VALENCIANA

Mediterráneo
EN VIVO

Quien lo ha vivido lo sabe



Situación en la que se encuentra actualmente el ecoparque

Quejas de usuarios por la gran acumulación de enseres en las instalaciones del ecoparque

P.L. IBI

Som Ibi ha vuelto a hacer público, al igual que en el último pleno, las quejas de los usuarios por la situación que se está dando en los últimos meses en el ecoparque. Según explican, usuarios de este servicio denuncian la gran cantidad de enseres que se acumulan durante días sin ser retirados, lo que provoca que se tengan que dejar fuera de los contenedores habilitados.

Esta situación, además, dificulta el buen uso del servicio y la circulación de los vehículos que acceden al recinto.

Sobre esta cuestión, la edil de Servicios Públicos, Miriam Laurí, explica que también lleva tiempo recibiendo quejas de ciudadanos que han detectado que algunas secciones del ecoparque tienen que mejorar y recuerda que la gestión del ecoparque depende desde julio del consorcio Terra.

Indica que han comunicado

ya todas las quejas y “desde el Consorcio nos dicen que están tomando nota de las incidencias y una asistencia técnica ya se ha sumado para realizar las tareas de control y fiscalización necesarias. Entendemos que los primeros meses de adaptación están siendo de toma de contacto y estamos seguros de que la mejora del espacio será una realidad en las próximas semanas, así nos lo han hecho saber, comprometiéndose a mejorar el servicio”.



Aspecto que presentan algunas zonas del parque

El PSOE denuncia el deterioro del parque Les Hortes

P.L. IBI

El grupo municipal socialista se ha hecho eco de las demandas vecinales sobre el mal estado en el que se encuentra el parque Les Hortes, un espacio que alberga gran número de actos públicos, como el reciente hermanamiento entre Ibi y Tomelloso. Precisamente, este acto y otros como la feria de

Fiestas provocan, debido al acceso de vehículos de gran tonelaje, importantes daños en el firme y el mobiliario, que no se reparan.

Este hecho, añade el escrito del PSOE, “sumado al escaso mantenimiento, hace que el parque esté cada vez más deteriorado” y solicita al Ayuntamiento la reparación de los desperfectos y un mantenimiento periódico de este espacio público.

Apagón de quince minutos en los hornos de pan artesanos

P.L. IBI

La Confederación Española de Panadería, Pastelería, Bollería y Afines (Ceoppan) ha convocado para el 28 de octubre un apagón de luz de quince minutos, en protesta por la situación que vive el sector tras el desorbitado aumento de los costes de producción, según explica el panadero artesano Carlos Mariel.

Según explican desde la confederación, los precios de la harina, de la energía, de los transportes y de la mayoría de las materias primas, suministros y servicios para fabricar pan están teniendo unos incrementos que llevan a nuestras micro, pequeñas y medianas empresas a una situación crítica. Por ello, convocan este apagón de protesta entre las 12 y 12:15 horas.



IBIAE
Asociación de Empresarios Foia de Castalla

JORNADA

**Nuevo Impuesto al Plástico, Ley 7/2022.
Hecho imponible y elementos relevantes de la ley**



Miércoles, 26 de octubre de 2022



16:00 horas



Sede de IBIAE
C/San Juan Bosco, 1 03440
Ibi (Alicante)

Ponente
Vicente Ortuño Martínez
Coordinador Área Fiscal en Galán&Asociados

INSCRIPCIONES: comunicacion@ibiae.com

GALAN & ASOCIADOS

Compra un COLCHÓN...



OFERTÓN

...y te REGALAMOS:





BASE TAPIZADA - NÓRDICO - PROTECTOR - ALMOHADA VISCO



TENGO MUEBLE

www.tengomueble.com
Joan Fuster, 4 - Ibi - Tel. 686 415 016

El Ayuntamiento convierte la vivienda del conserje en una nueva aula para el IES Barrachina

Para los estudiantes del ciclo formativo de Atención a personas en situación de dependencia

Escaparate. IBI

El Ayuntamiento se ha hecho cargo de las obras de adecuación de la vivienda del conserje convirtiéndola en una aula-taller para el nuevo ciclo formativo de Atención a personas en situación de dependencia (Familia Servicios Socioculturales y a la Comunidad), que ha comenzado a impartirse este curso 2022-2023.

Las obras competían a la conselleria de Educación pero, con el fin de acelerar el proceso y que estuviesen a punto para el nuevo curso, la Conselleria dio conformidad para que el Ayuntamiento se encargase de su ejecución, ya que previamente este había mostrado su voluntad de colaborar económicamente en la adaptación de la vivienda como aula-taller.

Las obras han tenido un coste de 37.062'30 euros y finalizaron el 5 de agosto, dando tiempo suficiente para que el centro fuera preparando mobiliario y

material antes del inicio del curso. La actuación ha consistido en la demolición de los tabiques, cerramientos y carpinterías para generar un espacio común diáfano que permite disponer de una aula suficiente y una zona de taller de prácticas para el módulo. Teniendo que anexar la superficie del porche original con una nueva fachada y carpinterías.

Además, se han demolido completamente los dos baños para crear un único espacio de prácticas de baño accesible. Se ha realizado un nuevo falso techo para unificar todos los espacios y conectarlos con las instalaciones de electricidad e informática solicitadas y se ha revisado y comprobado el sistema de calefacción desde la caldera a los radiadores, se ha limpiado el patio trasero, se ha modificado el mobiliario de la cocina por accesibilidad, así como pintado todo el inmueble.

El alcalde, Rafael Serralta, y la concejala de Educación, Nuria Guillem, han visitado esta semana el aula, acompañados por la



El alcalde y la concejala de Educación han visitado esta semana la nueva aula-taller destinada a los 30 alumnos y alumnas del nuevo ciclo formativo de Atención a personas en situación de dependencia

directora del IES Fray Ignacio Barrachina, Estefanía López.

Lo que antes eran unas instalaciones cerradas desde hace 10 años y sin posibilidad de uso es ahora un aula-taller con cocina,

baño adaptado, dormitorio con cama adaptada, aula de formación y dos patios; una instalación en la que se han realizado unas importantes obras de mejora que ahora acoge este nuevo ciclo con 30 alumnas y alumnos.

BREVE

Oferta parcial de FP para programación de la producción de moldeo de metales y polímeros

Los desempleados y trabajadores en activo que deseen mejorar sus conocimientos, pueden acceder a la formación parcial que ofrece el IES La Foia para adquirir o actualizar competencias profesionales cursando módulos sueltos del Ciclo Superior de FP de Transformación de Metales y Polímeros.

Con esta opción, los interesados no están obligados a matricularse del ciclo entero, sino de aquellas materias que necesitan.

Las inscripciones pueden tramitarse hasta el 25 de octubre en las instalaciones del IES La Foia.

Se ofrecen tres módulos: interpretación gráfica, programación de sistemas automáticos de fabricación mecánica y moldeo cerrado. Todos en horario de tarde para facilitar el acceso de las personas empleadas.

FIRA DE TOTS SANTS

DEL 29 D'OCTUBRE A L'1 DE NOVEMBRE DE 2022

FUNDADA L'ANY 1346
FESTA D'INTERÉS TURÍSTIC INTERNACIONAL
BE D'INTERÉS CULTURAL IMMATERIAL (BIC)
WWW.FIRADECOCENTAINA.ORG



FIRA DE TOTS SANTS
COCENTAINA



ajuntament de
COCENTAINA



Costa
Blanca
ALICANTE - SPAIN



Una de les trobades de l'associació Ammat

Nova associació multicultural de majors en acció a Tibi

P.L. TIBI

Ammat és el nom de la nova Associació Multicultural de Majors en Acció que s'ha creat a Tibi i que ja ha realitzat nombroses activitats.

Presidida per un resident luxemburgués de Finca Terol,

l'associació compta actualment amb socis de totes les urbanitzacions. El 23 d'octubre han programat una trobada per a la neteja de l'entorn natural amb Actuem Alacant i el dia 29 se celebrarà una jornada solidària en favor del bombers en el parc recreatiu de Finca Terol.

Les ajudes econòmiques són per a pobles de menys de 5.000 habitants

Biar i Tibi poden accedir a ajudes del Consell per a crear un servici de transport a demanda

P.L. BIAR/TIBI

La conselleria de Política Territorial, Obres Públiques i Mobilitat concedeix ajudes econòmiques per a desplaçaments de viatgers de pobles de menys 5.000 habitants a centres sanitaris, educatius, socials o administratius d'altres localitats.

Són 81 els municipis que es poden beneficiar d'estes ajudes, entre ells, Tibi i Biar per als que hi ha pressupostats 13.974'32 i 20.273'78 euros, respectivament.

Esta mesura és una solució transitòria mentre la Conselleria tramita i resol el procediment de licitació que ha de conduir a un sistema de transport a la demanda en tot el territori de la Comunitat Valenciana.

Es tracta d'un pla en què treballa des de fa anys per a dotar d'un servici de transport de qualitat, adaptat a les característiques d'estes zones i que done prou cobertura a les necessitats



No es tracta d'autobusos fixos en els municipis, sinó que funcionaran quan hi haja una sol·licitud prèvia de les persones usuàries

de les persones residents en estos municipis.

De manera temporal, el departament que dirigeix Rebeca Torró ha aprovat un decret, publicat el 9 de setembre en el Diari Oficial de la Generalitat (DOGV), d'ajudes econòmiques perquè els municipis "amb un servici de

transport de dèbil tràfic" posen en marxa un transport públic per a viatgeres i viatgers a demanda.

Açò suposa que no es tracta d'autobusos fixos en els municipis, sinó que funcionaran quan hi haja una sol·licitud prèvia de les persones usuàries.

#IBI PEDIR O RENOVAR EL DNI

26 Y 27 DE OCTUBRE
CENTRE SOCIAL CARME GARRIGÓS

* PEDIR CITA EN
CONSERJERÍA DEL
CENTRE SOCIAL
CARME GARRIGÓS
POR TFNO. O PRESENCIAL

CARRER DR. FERRÀN, 5
TELÉFONO 697.756.276

HORARIO PARA PEDIR CITA
LUNES Y MARTES DE 16:00H A 18:00H

DIRIGIDO, SOBRE TODO, A PERSONAS
MAYORES, PERSONAS DEPENDIENTES Y
PERSONAS CON MOVILIDAD REDUCIDA



WWW.DNIELECTRONICO.ES

XARRADA DRETS DE LES PERSONES CONSUMIDORES

APRÉN A RECLAMAR...

T'ASSESSOREM EN SECTORS COM
TELEFONIA, LLUM, AIGUA, VIATGES, COMPRES ONLINE...

25 D'OCTUBRE A LES 19:00H
CENTRE SOCIAL CARME GARRIGÓS C/ DR. FLEMING, 5 IBI



Unión de
Consumidores
de Alicante

Ajuntament d'Ibi
Oficina
Municipal
Información
al Consumidor

Ajuntament d'Ibi



Llocs d'artesanía i manualitats durant la Fira de 2019

Del 21 al 23 d'octubre

Tibi celebra la seua fira d'artesanía i tradicions

P.L. TIBI

La localitat de Tibi celebra este cap de setmana del 21 al 23 d'octubre la setzena edició de la Fira d'Artesanía, Oficis i Tradicions, amb un ampli programa d'activitats que arranca el dissabte amb una ruta senderista per

la Penya Roja, per a visitar les cases de pedra.

El mercat s'obrirà al públic a les onze del matí i una hora després tindrà lloc la inauguració oficial a càrrec de les autoritats, Reina i dames d'honor. Durant la jornada, els visitants trobaran a més demostracions artesanes

de la forja i la fusta, taller d'elaboració de jocs de cartó i actuació de la Dolça Parranda. El diumenge començarà amb una altra ruta senderista pel Riu Verd, Barranc del Baladre, Forns d'Algeps i Castell. Hi haurà també ginkana de jocs de fusta gegants i l'actuació del grup de danses.

Ajudes per al pla d'Igualtat en la plantilla de Tibi i per a activitats amb residents internacionals

P.L. TIBI

L'Ajuntament de Tibi ha elaborat l'I Pla d'Igualtat intern dirigit a la plantilla de l'Ajuntament per al període 2022-2025 amb la subvenció concedida per la Diputació d'Alacant, per import de 1.922'69 euros.

Així mateix, el Consistori ha realitzat activitats d'atenció, assessorament, cohesió i participació dels residents internacionals, per mitjà d'una subvenció concedida per la Diputació d'Alacant de 4.000 euros, dins de la convocatòria per a estes activitats específiques.



Biar rep una ajuda de 34.000 euros per a minimitzar l'impacte econòmic del covid

També rep 81.700 per a servicis socials

P.L. BIAR

L'Ajuntament de Biar ha rebut de la Diputació d'Alacant la quantitat de 34.044 euros per a minimitzar l'impacte econòmic que el covid està suposant per a pimes, micropi-

mes, persones autònomes i professionals. L'ajuda correponde a l'annualitat 2022.

D'altra banda, el Consistorio ha rebut una altra subvenció de la Diputació destinada als servicis socials d'atenció primària. L'import és de 81.765 euros.

Del Moviment de Pintura Biarense

Exposició homenatge als pintors morts

P.L. BIAR

Fins al 30 d'octubre es pot visitar en la Casa de Cultura de Biar una exposició en

homenatge als pintors morts del Moviment de Pintura Biarense. La mostra porta oberta des del 12 d'octubre i es pot visitar el dissabtes i diumenges.

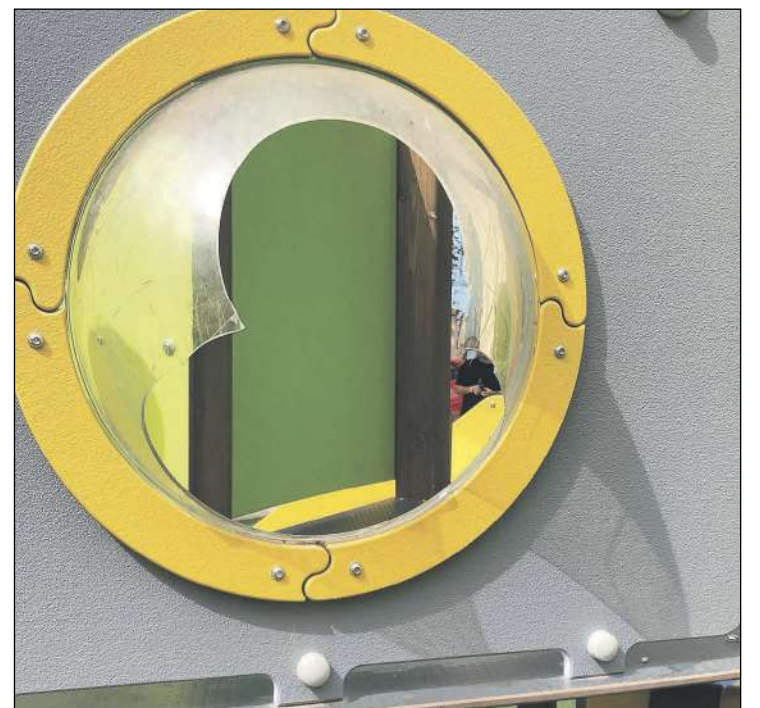

Biar precinta alguns jocs infantils a causa dels actes vandàlics

A causa dels actes vandàlics que es duen a terme repetidament en els elements infantils dels distints parcs del municipi, la Policia ha precintat les engrunsadores fins que es procedisca a la seua reparació, segons expliquen des de l'Ajuntament, qui lamenta que el mal ús d'uns pocs està perjudicant els xiquets i xiquetes més xicotets.

Vilar
PAPERERIA
LLIBRERIA
C/ Sant Cristòfol, 12 • Biar
Tel. 965 810 199
652 951 036
vilarpapeleria@gmail.com

HISPANITAS GEOX 24 HRS Fluchos Clarks
Cristi
NUEVA TEMPORADA
Ibi: Av. Juan Carlos I, 49 y C/. Jijona, 3 • Castalla: Av. de la Libertad, 17
www.calzadoscristi.es

BAR PIRATAS
Carrer Les Eres, 44 • Ibi • Tel. 647 697 329
Desayunos y cenas • Todo tipo de celebraciones
Ven a conocer nuestras instalaciones • Terraza de verano

CLINICAS LINEA DENTAL
DR. CÉSAR G. RUBIO FACELLI
Tu sonrisa es nuestro compromiso
• Llamar para cita previa
• Estamos preparados, cumplimos todos los requisitos sanitarios para proteger tu salud
Próximamente, también en CASTALLA
Síguenos en: IBI: Avda. Juan Carlos I, nº56, 1º • Tel. 966 331 351
ONIL: Avda. de La Paz, nº8, 1ªA • Tel. 966 557 887
ELDA: Av. José Mtnez. González, 2 bj • Tel. 965 380 112

Campanya sobre diversitat funcional entre la infància i l'adolescència

Sota l'eslògan 'Jo també' està impulsada per la regidoria de Serveis Socials

Escaparat. CASTALLA

L'Ajuntament de Castalla ha impulsat la campanya de sensibilització sobre diversitat funcional o *també*, que busca conscienciar a la infància i l'adolescència de la localitat sobre aquesta qüestió.

La iniciativa s'ha impulsat des de la regidoria de Serveis Socials i s'emmarca en el I Pla Municipal d'Infància i Adolescència.

Segon explica La regidora de Serveis Socials, Maite Gimeno, "en el marc d'aquest pla municipal hem desenvolupat diferents iniciatives per a informar i formar a la població infantil i adolescent de Castalla en uns valors de responsabilitat, tolerància i inclusió".

En aquest sentit, ha afegit l'edil, "el nostre objectiu és fomentar la participació de les persones amb diversitat funcional en tots els àmbits de la nostra localitat i ajudar-les així a superar les barreres que encara avui existeixen".

La campanya, dirigida a la infància, és un element d'educació en valors pels xiquets i

xiquetes de Castalla. D'acord amb els principis de la campanya, la infància no necessita línies rectes, simetria i escenaris ultra realistes, sinó fantasia, llum i color.

La població més jove no necessita reproduir rols i prejudicis, sinó més bé empapar-se de vida i abraçar la diversitat.

Així, el lema de la iniciativa *Jo també* busca la inclusió de les persones amb diversitat funcional, superar les segregacions capacitistes i reivindicar la participació d'aquestes en l'experiència social.

A més, els diferents cartells que il·lustren la campanya són obra de Toni i Julia, dos persones sobrades d'infància i que desborden sentit estètic.

Jo també compta amb el finançament de la conselleria d'Igualtat i Polítiques Inclusives de la Generalitat Valenciana i s'emmarca en la implementació del I Pla Municipal d'Infància i Adolescència de Castalla, la qual s'està duent a terme amb la col·laboració de la consultora social Equàlitat, participació i igualtat'.



Un dels cartells de la campanya, que s'emmarca en el I Pla Municipal d'Infància i Adolescència

BREUS

Subvencions del Consell per al programa d'igualtat i infància

L'Ajuntament de Castalla ha rebut dues ajudes de la conselleria d'Igualtat i Polítiques Inclusives de la Generalitat Valenciana per al desenvolupament de programes d'igualtat i infància.

Una de les subvencions és de 4.719 euros per al projecte de 'Avaluació del I Pla d'Igualtat' i l'altra de 9.583'20 euros per al desenvolupament de programes de promoció dels drets de la infància i de participació infantil.

Comença la temporada de cremes agrícoles

La Policia Local Castalla informa que ja ha començat la temporada autoritzada de cremes agrícoles, que estarà oberta fins al 31 de maig de 2023, exceptuant el període de Setmana Santa.

L'horari comprén tots els dies des de l'eixida del sol fins a les 13 hores i totes les cremes s'han de comunicar a l'Ajuntament.

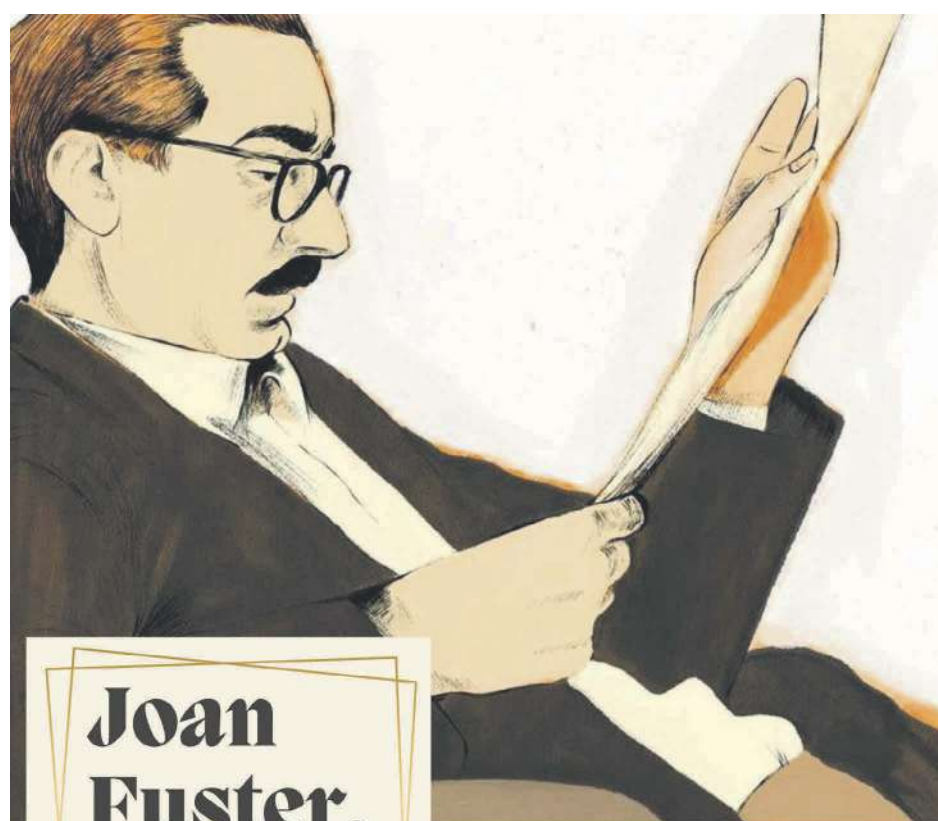

Joan Fuster,

Una vida il·lustrada

Del 28 d'octubre al 4 de novembre

Casa de Cultura Castalla



FIRA DE LA FANTASIA

Durant tota la setmana

Scape Route La rondalla perduda (web escapade.es, codi Cas042022). Amb participació lliure d'escolars

Dijous, 20

19:30 h - Casa de Cultura

Presentació *Ruta Rondalles Valencianes*, projecte de vertebració dels recursos rondallístics dels pobles valencians. Presentació i taula participativa. *Associació Saber i Contar*

Divendres, 21

19:00 h - Casa de Cultura

Inauguració de l'exposició *La rondalla dibuixada* de Francesc Santana, amb els originals de les il·lustracions de les *Rondalles valencianes* d'Enric Valor

19:30 h - Casa de Cultura

Xarada amb Francesc Santana: «Dibuixar la fantasia: les il·lustracions de les *Rondalles valencianes* d'Enric Valor»

Dissabte, 22

08:30 h - Punt de concentració: la Creu Vermella de Castalla

Temps de batuda. Ruta literària a Planisses, pel barranc de la Fusta, a càrrec de Rosa i Assumpta Mira

18:00 h - Casa de Cultura

Testa Teatre. Començilda, Secundina i Acabilda. Amb Rosa i Assumpta Mira

19:00 h - Plaça Major

Festa Valor. Nit de rondalles. Amb Almudena Francés i Jordi Raül Verdú

Diumenge, 23

10:30 h - Plaça Major

Fira del Llibre Fantàstic - Mercat de la Fantasia - Muixerangues

Colla el Sogall

11:00 h - Centre històric de Castalla

Ruta teatralitzada a càrrec de *Tres Teatre*. Amb inici i final a la plaça Major, i representacions al Convent i a la plaça de l'Església

12:30 h - Plaça Major

Actuació de Dani Miquel: «Una festa de fantasies»



El polígon la Foia es convertix en una EGM perquè puga rebre's

IBIAE será gerente de la Entidad de Gestión y Modernización

P.L. CASTALLA

Els propietaris han donat llum verda a l'aprovació de l'Entitat de Gestió i Modernització (EGM) Castalla polígon La Foia, promoguda i creada per l'associació d'empresaris IBIAE, amb la que es porta treballant des de fa més d'un any per a aconseguir que, finalment, siga una realitat. Únicament falta el tràmit de l'autorització per part del ple municipal de Castalla.

Les Entitats de Gestió i Modernització (EGM) són un instrument legal per a millorar les àrees industrials de la Comunitat Valenciana, fer-les més competitives i atractives per a la implantació de nous projectes i beneficiar al seu torn a les empreses ja instal·lades.

Com explica el director d'IBIAE, Héctor Torrent, esta EGM no té cap cost per als seus membres i serà l'associació empresarial qui sufrague tots els costos, ja que exercix les activitats (representació i preocupació per l'estat dels polígons). De la mateixa manera, tampoc hi haurà quotes ni gastos recurrents per als membres de l'EGM Cas-



L'aprovació va tindre lloc el dilluns 17 d'octubre en la reunió celebrada en l'aula del Parc la Carrasca

talla Polígon La Foia.

IBIAE serà gerent de l'EGM i també s'ha anomenat una junta directiva i el seu objectiu és desenrotllar l'àrea industrial, amb l'execució de les obres que siguen necessàries, perquè l'Ajuntament puga rebre este polígon.

Torrent indica que "és important donar un impuls a este tipus d'entitats i explicar el sentit de les mateixes. L'objectiu d'IBIAE és crear les EGM sense

cap cost per als que vagen a pertànyer a elles. Les empreses i autònoms ja abonen molts impostos. Serà IBIAE qui assumisca els gastos de manteniment. No té sentit crear un altre gasto".

Així mateix, Torrent subratlla que "en la Foia de Castalla IBIAE ja està com a interlocutor amb els ajuntaments. IBIAE ofereix una cobertura àmplia a tots els polígons i a tots els municipis de la comarca".



Finalitza la construcció de l'skate park

L'Ajuntament ja ha finalitzat les obres de construcció de la pista esportiva skate park; un equipament situat entre els carrers Riu Monnegre i Riu Segura, per a practicar esports urbans en bicicleta, patinet o patins i que ha comptat amb un pressupuet de 133.000 euros.

publicitat
Daos

- Vestuario laboral
- Equipos de protección individual
- Regalo publicitario
- Servicios de impresión

C/ Manuel de Falla, 29 CASTALLA
Tel.: 966 560 231 - 966 561 681
whatsapp: 619 656 361
pedidos@daospublicitat.com
www.daospublicitat.com

MOVITELTV
CONTIGO DESDE 1987

TU PROVEEDOR DE FIBRA ÓPTICA

Castalla (Alicante) C/Constitución, 18
Tel.: 9665600607 - WhatsApp: 684413141
Consultar nuestra web: www.movitel.tv

Del 28 d'octubre al 4 de desembre

Un mes d'activitats culturals pel centenari de Joan Fuster

P.L. CASTALLA

El Centre Cultural Castellut ha organitzat un mes d'activitats culturals al voltant de la figura de Joan Fuster amb motiu de la commemoració del seu centenari (1922-2022).

La primera activitat és l'exposició *Joan Fuster, una vida il·lustrada*, que s'inaugura el 28 d'octubre. La mostra recorre cronològicament la vida i l'obra de l'assagista en catorze panells expositius elaborats a partir de diversos documents del seu fons (textos manuscrits, articles de premsa, notes de treball i fitxes de lectura, cobertes de primeres edicions dels llibres que va publicar, etc.), amb una

atenció especial al seu arxiu fotogràfic, que permet il·lustrar l'existència d'una personalitat tan observada, retratada i fotografiada.

Per al 5 de novembre s'ha programat el recital musical i poètic *Els nostres sons: homenatge a Joan Fuster* i per al dia 11 la projecció de documentals i el lliurament del premi del concurs d'aforismes, al alumnes del instituts de Castalla i Onil.

Altra de les activitats es una conferència a càrrec de Xavier Serra, escriptor i professor de Filosofia, i una taula redona.

L'últim acte serà un viatge cultural a Sueca i l'Albufera, el 4 de desembre.

El Centre de Salut amplia l'horari de consultes a la vesprada

P.L. CASTALLA

Els centres de salut de les comarques de l'Alcoià i el Comtat han ampliat el seu horari obrint a les vesprades.

El departament de salut d'Alcoi, que compta amb onze centres d'atenció primària (tres a Alcoi, dos a Ibi, un a Cocentaina, Castalla, Onil, Banyeres de Mariola, Muro d'Alcoi i Benilloba) ha començat des de

l'1 d'octubre a obrir de forma gradual en horari de vesprada.

Les consultes vespertines en el centre de Castalla serà de dilluns a dijous fins a les 21 hores.

L'objectiu d'ampliar horaris és descongestionar el sistema d'atenció primària. A més que els usuaris sàpien que el seu metge, infermer o treballador social estarà un dia a la vesprada per a poder assistir.

ESCAPARATE
con nuestra hostelería
Castalla

EL BARET
de Carlos
cerveceria - cafeteria
Tel. 663 578 481

CAFETERIA-RESTAURANTE
EL TRENET
687 834 656

Cafeteria MAYKA
Tel. 665 909 525

café
Tel. 966 56 08 08

M'Agrada
CAFÉ-BAR
C/ de la República de El Salvador, 2

Un informe técnico valora cuatro localizaciones para ubicar nuevo suelo industrial

Cerca de medio centenar de vecinos asisten a la asamblea ciudadana del martes 18 de octubre en la casa de cultura

JMSA. ONIL

El Ayuntamiento sigue estudiando todas las alternativas para ubicar nuevo suelo industrial a través de las reuniones permanentes. En la última asamblea ciudadana, celebrada en el auditorio del centro cultural el pasado 18 de octubre y que contó con medio centenar de asistentes, se dieron a conocer cuatro escenarios junto con la combinación de ellos. Estas propuestas son alternativas técnicas inicialmente formuladas por el técnico redactor que se están evaluando y debatiendo técnicamente en el propio proceso participativo.

La alcaldesa de Onil ha explicado a este periódico que «el objetivo es, concretar si es necesario suelo industrial adicional y determinar la mejor alternativa para incorporar al plan de ordenación urbanística de Onil según los procedimientos que proceda a posteriori.»

En esta línea la primera edil explica que prosiguen con el resto de acciones de participación ciudadana: reuniones participativas, presentaciones técnicas, publicación de conclusiones, encuestas, documentos, análisis de datos, etc.

Así, Guill avanza que este proceso abarcará «tanto la valoración de las alternativas para los suelos destinados a actividades industriales, como al estudio de las repercusiones sobre elementos estructurales del conjunto urbano, incluyendo las funciones terciarias y los equipamientos. El futuro de la movilidad pasa por un ajuste muy fino en el que

«El proyecto de futuro de Onil se realizará desde la cercanía, la escucha de demandas ciudadanas y la capacidad de prestación de servicio»

primen los criterios de salud, seguridad y sostenibilidad. La dinámica de transformaciones que ha construido el territorio de Onil hasta hoy culmina en una situación que ha sido el punto de partida del proceso.»

«En las conclusiones –prosigue– se plantearán relaciones transversales entre los suelos urbanos pretendiendo la integración paisajística de las transformaciones propuestas. Para ello es crucial el aprovechamiento de las condiciones topográficas del término. El urbanismo que aplicamos queremos que se convierta en una arma poderosa para el progreso general económico y social. Apoyaremos el crecimiento de la

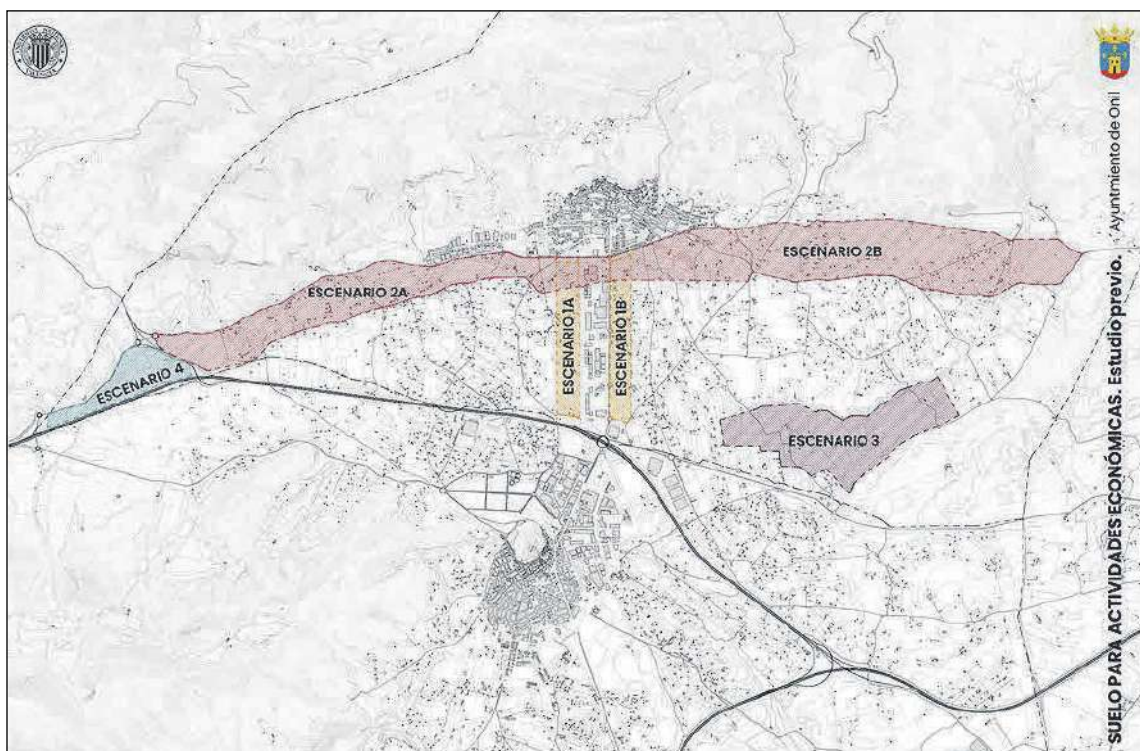

Plano donde se ubican suelo industrial en el término municipal de Onil

actividad productiva pero siendo capaces, en paralelo y de forma consciente, de construir una oferta cuantitativa de mayor calidad para la residencia, muy atractiva, así como un entorno de cultura y ocio interesante para maximizar la calidad de vida en este lugar.»

Desde el Ayuntamiento se invita a todas las personas a participar en las siguientes acciones participativas. «El proyecto de futuro de Onil se realizará desde la cercanía, la escucha de demandas ciudadanas y la capacidad de prestación de servicio», concluye Humi Guill.

Onil prepara el primer Mig Any fester sin restricciones desde 2019

Escaparaté. ONIL

Onil prepara ya lo que será el primer Mig Any sin restricciones desde el año 2019. En el pasado 2021, la Asociación de Comparsas de Onil organizó ese día con muchas limitaciones debido todavía a las medidas sanitarias que estaban vigentes.

Este año, la jornada festera del 22 de octubre arrancará a las 9:00 horas con la Diana, donde la Colla de Dolçainers i

Tabalers Rudimentària i Pandorga d'Onil recorrerá las calles de la localidad.

A partir de las 17 horas se realizará el nombramiento de los Capitanes 2023, en la plaza del Carmen. El CIMO interpretará marchas moras y cristianas y el pasodoble III Centenari, previo al desfile hasta la ermita de la Salud donde se oficiará la misa del Mig Any.

A las 18:45 horas se seguirá con la Balla de Banderes y el

desfile hasta la plaza Mayor. La jornada proseguirá en los respectivos locales de las comparsas y finalizará con el desfile del Mig Any.

Al finalizar el desfile, las Comparsas se dirigirán a sus locales sociales y a las 22:30 horas comenzará el desfile del Mig Any 2022 desde la Plaza Mayor.

Jaume Berenguer, presidente de la Asociación, anuncia una jornada muy especial ya que



«por fin vamos a vivir las primeras fiestas sin tener que estar pendientes de las restricciones y, por tanto, pudiéndolas planificar

con el tiempo y mimo que se merecen. Estamos muy contentos, sobre todo por los cargos festeros del próximo 2023».

Orto-K Las lentes que actúan mientras duermes para una vista perfecta todo el día

Solicita tu cita previa

Optica i audimetria **lbi Optics**

sin cirugía sin gafas sin lentillas

Pz. Miguel Servet, 4 (lbi) • Tl. 96 655 36 90 • 643 145 081 • f

L'aplec **LA MARJAL**
Restaurante Restaurante

cocina casera
menú diario, de fin de semana y a la carta, almuerzos, comidas por encargo y para llevar

L'aplec **Grupo** reservas: **965 565 967**

La Fresca FM

Estamos de moda!

Tel. 96 556 53 53

El Museo de la Universidad de Alicante homenajea al artista colivenc Eusebio Sempere en el centenario de su nacimiento

La exposición 'La luz de Sempere' estará abierta al público hasta el 22 de julio de 2023

Escapate. ONIL

El Museo de la Universidad de Alicante rinde homenaje al artista Eusebio Sempere en el centenario de su nacimiento.

Bajo el nombre de La luz de Sempere, la MUA ha propuesto un recorrido por 26 obras del artista colivenc, provenientes de los fondos propios de la Universidad, que se completa con un taller didáctico, dirigido a alumnado de infantil, primaria, secundaria, bachillerato y universitarios, además de otras actividades todavía por concretar.

El taller se impartirá desde el 17 de octubre de 2022 hasta el 11 de mayo de 2023, con un enfoque eminentemente participativo, tanto en la explicación en sala, siempre dialogada, como en el taller propiamente dicho. La actividad permitirá experimentar con las posibilidades del arte óptico y la abstracción geométrica, aunando líneas, colores y transparencias con temas como el paisaje, la geometría, la memoria o la literatura.

Entre los archivos que se incorporarán a la exposición se encuentran la concesión del Doctor Honoris Causa por la Universidad de Alicante en 1984 o un amplio surtido de libros y catálogos



En 2015, coincidiendo con el 30 aniversario del fallecimiento de Sempere, la UA programó la exposición 'Recordando a Sempere. Diálogos en la colección del MUA'

gos editados sobre su vida y obra. La exposición está abierta al público hasta el 22 de julio de 2023

Donación a la UA

Gracias a la generosidad del galerista santanderino Fernando Silió, la UA pudo adquirir en 1997 la producción casi completa de obra gráfica de Sempere, un conjunto cercano a las 180

piezas. El equipo de técnicos de arte del MUA ha realizado una selección de las obras de su colección con el objetivo de reflejar los principales hitos de la trayectoria vital de Sempere y ofrecer al visitante una inmersión en su biografía y trayectoria artística. Así, se muestra un recorrido por los acontecimientos y ciudades que marcaron su vida: Onil y su familia; Valencia y la

Escuela de Bellas Artes de San Carlos; París y la contemporaneidad; Madrid, el regreso a España; la experiencia del Centro de Cálculo; Cuenca y el Museo de Arte Abstracto; Alicante y el reconocimiento público; Sempere y la UA.

En los últimos 20 años la MUA ha editado 12 publicaciones, principalmente catálogos sobre Eusebio Sempere.

BREVES

Reunión informativa para impulsar la creación de un 'Banco de Tierras'

El Ayuntamiento de Onil va a impulsar la creación de un 'Banco de Tierras' con el objetivo de poner en contacto a los propietarios de parcelas y tierras de cultivo en desuso que estén interesados en ceder, alquilar o vender a otros particulares o colectivos.

Con ello se pretende conseguir un mejor aprovechamiento de los terrenos del municipio y así evitar el abandono de tierras productivas de cultivo.

La reunión informativa tendrá lugar el viernes 21 de octubre en el centro cultural Eusebio Sempere a las 19:00 horas.



XXXV concurso del cartel de Fiestas de Moros y Cristianos 2023

La Asociación de Comparas de Onil informa de que sigue abierto el plazo para la presentación de carteles anunciadores de las Fiestas de Moros y Cristianos de 2023 hasta el 31 de diciembre de 2022.

El Museo de la Muñeca muestra en una exposición 50 años de la empresa Folk Artesanía

Escapate. ONIL

El Museo de la Muñeca de Onil y la empresa Folk Artesanía tiene abierta desde el 7 de octubre una exposición conmemorativa con motivo del 50 aniversario de la firma colivenc.

La Folk, como se la conoce popularmente en Onil, es una de las empresas en activo más antiguas de la localidad y dispone de una colección de más de 50 muñecas con trajes regionales de todos los rincones de España, algunas de 1972 que conservan, por ejemplo, su precioso estuche original diseñado por el prestigioso artista valenciano José Luis Algarra, o su actual Sintra Sevillana.

Fundada en 1972 por José Quilis Llorens, La Folk surgió como una idea innovadora para su época realizando muñecas con los diversos vestidos regionales que componen todo territorio



nacional.

Ha sido medio siglo de crecimiento y expansión convirtiendo su producto, un pieza clave que

no ha faltado en los escaparates y comercios del sector del turismo, regalo, souvenir y coleccionismo.

FIESTA DE HALLOWEEN

29 y 30 de Octubre

Dirigido a niños y adolescentes entre 6 y 17 años

Si te quedas a dormir no olvides

MATERIAL:

- Esterilla
- Desayuno
- Saco de dormir
- Linterna

Sábado 29 Inicio 17:00
Sábado 29 FIN 23.00
Domingo 30 INICIO 9.30
Domingo 30 Dislocación 13.00

Lugar de incorporación y dislocación:
Hogar Marqués de Dos Aguas
Calle Empedrada, 10 Onil

CONFIRMA TU ASISTENCIA

RECUERDA TU DISFRAZ Y TU MERIENDA
¡¡TE ESPERAMOS!!

Deporte

Envía la información de tu equipo, club o logros deportivos personales a:
deportes@escaparatadigital.com

Un centenar de niños participa en la Liga Intercomarcal de Orientación disputada en Ibi

José Albert. DEPORTES

El pasado fin de semana se celebró en Ibi, más concretamente en el Polideportivo Municipal de Ibi, la segunda prueba de la Liga Escolar Intercomarcal de Orientación de la temporada 2022-2023. Este evento fue coordinado y programado por el Ceam-O de Ibi junto con el Ayuntamiento de Ibi.

El éxito fue rotundo, ya que participaron alrededor de 100 niños desde los 6 años hasta los 16. Los participantes eran de Ibi y de localidades próximas, también es importante destacar la

participación de algunos adultos que se animaron a probar este deporte que cada vez es más reconocido. Estas pruebas se realizan en parques y centros escolares, ya que son lugares en los que no se encuentra tráfico, garantizan seguridad y son ideales para la práctica del deporte. La orientación es un deporte en el que se enfrentan competidores con el reto de encontrar una serie de puntos en el terreno, los cuales están marcados y el participante solo cuenta con una brújula y un plano. Lo particular de este deporte es que cada competidor elige su propio recorrido,

combina el físico y la actividad a nivel mental.

La última semana de octubre tendrá lugar la tercera prueba que se celebrará en San Juan el sábado, 29. El calendario de este final de año está definido, faltaría preparar el del próximo año y definir las pruebas. La liga dio comienzo el 24 de septiembre en Onil, pasando por Ibi, sigue en San Juan y finaliza el 19 de noviembre en Alcoy.

Desde el Ceam-O Ibi se anima a la gente a unirse a este novedoso deporte con su programa las escuelas deportivas municipales.



CICLISMO

El club ciclista de Castalla, en la Copa Valenciana de ciclocross de Picassent y Aiacor

J. A. DEPORTES

El pasado fin de semana, los jóvenes ciclistas del Club Ciclista de Castalla participaron en dos citas de la Copa Valenciana de Ciclocross, una se celebró en la localidad de Picassent y la otra prueba se disputó en Aiacor.

Los ciclistas Aimar y Juan compitieron en la categoría principiante, otro de los ciclistas que compitió fue Ximo, en la categoría alevín y, por último, Hugo, que participó en infantil.

Desde el club castellut se ha podido saber que ha sido un fin de semana de progreso para los ciclistas donde se ha visto mucha mejoría y, sobre todo se les ha visto disfrutar mucho sobre la bici y también sin ella.

Este fin de semana les espera otra gran cita, 'La Catedral del Ciclocross Valenciano' en Camp



de Mirra es la quinta prueba del campeonato y está considerada una de las más prestigiosas del calendario valenciano, ya que cuenta con una gran organización.

Una buena noticia para el club es la participación de Jaume Vidal en la próxima prueba, la de este fin de semana, donde hará su debut, ya que es una modalidad nueva para él.

BALONCESTO



El equipo alevín masculino del CD Onil se proclama campeón de pretemporada de La Lliga Valenciana

Escaparate. DEPORTES

El sábado 15 de octubre se disputaron en el Nou Pavelló de Dènia las finales masculina y femenina de la Lliga Valenciana de Minibasket, en las que el equipo alevín masculino del CD Onil se impuso en un bonito e intenso partido a Dènia Bàsquet por un tanteo de 75 a 47.

El equipo colivenc salió muy concentrado a pista, con un juego intenso en defensa, rápidas transiciones y gran acierto en ataque obtuvieron las primeras ventajas en el marcador para llegar al descanso 14 puntos arriba. Tras la reanudación, el equipo de Dènia aumentó su nivel defensivo para intentar recortar su desventaja, pero los chicos de CD Onil supieron

controlar el tempo de partido con un excelente juego de equipo para e ir ampliando poco a poco su ventaja en el marcador llegando a obtener rentas en torno a los 30 puntos hasta finalizar el partido y alzarse con el campeonato.

A la finalización del encuentro y tras el estallido de alegría de los chicos con la emocionante celebración en grupo por el título conseguido, se procedió a la ceremonia de entrega de premios y reconocimientos individuales. Como conjuntos campeones: CD Onil en categoría masculina y CD Paidos Dènia en femenina, mientras que las distinciones de MVP recayeron en Rodrigo García de CD Onil e Irene Negre de CD Paidos Dènia.



Rodrigo García recibió el trofeo como MVP del partido

Este título refuerza de nuevo la labor que desde el CD Onil viene realizando con el baloncesto de base desde hace más de 30 años y un plus de motivación para afrontar la Fase de Niveles que acaban de arrancar en todas las categorías de formación a nivel autonómico.



Venta de motos, recambios, accesorios, ropa, baterías, aceites lubricantes,...

TALLER PROPIO
Servicio de recogida y entrega de motos



C/ Picasso, 31 • Ibi • Tel. 660 669 154

FÚTBOL - 3ª RFEF

El Rayo Ibense pierde en Torrellano y sigue en caída libre

AT. TORRELLANO **2**
RAYO IBENSE **0**

José Albert. DEPORTES

Partido muy disputado por parte de los dos conjuntos sobre el verde del Enrique Miralles de Crevillente que se saldó con la victoria del conjunto morado por 2-0 en los últimos instantes del encuentro.

La primera parte se define con una palabra, respeto. Respeto mutuo fue lo que hubo durante los primeros 45 minutos de partido, el Rayo se plantó bien y serio, sin conceder y cerrando líneas de pase, se llegó así al final del primer tiempo. Tras el paso por los vestuarios todo cambió, ya que, Neftalí tuvo la primera gran ocasión de remate de cabeza para el Torrellano, pero se marchó fuera su testarazo, poco después fue Jose



Juan el que tuvo que emplearse a fondo para evitar el primero de la tarde de la escuadra rayista. Pero cuando faltaban 30 minutos para el final comenzó la pesadilla para los de Pina, ya que David Micó se marchó

expulsado por doble amarilla, pero la cosa seguía a peor, y es que Omar también fue expulsado por otra doble amonestación, unos minutos de terror que sepultaron al equipo rojillo. El conjunto torrellanero comenzó a

buscarle las cosquillas a los de Ibi, pero no fue hasta el minuto 88 cuando consiguieron perforar la portería defendida por Dani. En el descuento llegó el remate final con el tanto de Lara y, para colmo, la tercera expulsión para

CLASIFICACIÓN 3ª RFEF

| Equipos | PTS | PJ | PG | PE | PP |
|---------------------|-----|----|----|----|----|
| 1 ORIHUELA CF | 15 | 6 | 5 | 0 | 1 |
| 2 JOVE ESPAÑOL | 12 | 6 | 4 | 0 | 2 |
| 3 VILLARREAL 'C' | 11 | 6 | 3 | 2 | 1 |
| 4 ATZENETA | 11 | 6 | 3 | 2 | 1 |
| 5 CD ACERO | 11 | 6 | 3 | 2 | 1 |
| 6 ILICITANO | 9 | 6 | 2 | 3 | 1 |
| 7 AT. TORRELLANO | 9 | 6 | 2 | 3 | 1 |
| 8 PATACONA CF | 9 | 6 | 2 | 3 | 1 |
| 9 AT. LEVANTE | 8 | 6 | 2 | 2 | 2 |
| 10 CF GANDIA | 7 | 6 | 2 | 1 | 3 |
| 11 CD RODA | 7 | 6 | 2 | 1 | 3 |
| 12 HÉRCULES 'B' | 6 | 6 | 2 | 0 | 4 |
| 13 SILLA CF | 6 | 6 | 1 | 3 | 2 |
| 14 TORRENT | 4 | 6 | 1 | 1 | 4 |
| 15 CD CASTELLÓN 'B' | 4 | 6 | 1 | 1 | 4 |
| 16 RAYO IBENSE | 3 | 6 | 1 | 0 | 5 |

el Rayo, en este caso fue para Kevin Sanz. El Rayo se vio mer-mado por la actuación arbitral y así lo han hecho saber en redes sociales mostrando su indignación por las reiteradas tarjetas que vieron sus jugadores.

Situación muy difícil la que atraviesa el Rayo, esta semana jugará en casa ante el Torrent, sábado a las 17:00 horas en el Vilaplana Mariel. El equipo necesita como agua de mayo los puntos, ya que la situación comienza a ponerse fea.

FÚTBOL SALA 3ª DIV.



El Futsal Ibi se lleva el derbi ante Castalla con una contundente victoria

CASTALLA FS **1**
FUTSAL IBI **9**

J. A. DEPORTES

El equipo dirigido por Moi venció por 1-9 al Castalla FS en un partido en el que los locales no tuvieron muchas

opciones. Victoria muy trabajada por parte del equipo de Ibi que vuelve a la senda de la victoria y con grandes sensaciones tras el aplastante triunfo en el derbi de la foia de Castalla. Tras unos primeros instantes de tanteo entre los dos equipos, los goles por parte de los de Ibi comenzaron a llegar justo con el empate de los locales. La cuen-

ta la inició Requena y tras él vino el vendaval de goles con tantos de José Martín por partida doble, Peinado, Álvaro, Jesús, de nuevo, Jesús, Rico, de nuevo y Yandri para cerrar el marcador. Este próximo fin de semana se enfrentan al Callosa en el Rubén Plaza a las 18:00 horas para seguir con la buena racha.

FÚTBOL SALA 1ª REG.



El Ribeco Castalla olvida la derrota copera con una victoria balsámica ante el FS Petrer

FS PETRER **4**
RIBECO CASTALLA **5**

J. A. DEPORTES

El conjunto de Castalla venció a domicilio en su vuelta a la liga al FS Petrer en un partido no apto para cardiacos en el que el resultado fue de 4-5 para los de la Foia.

Partido muy serio de los de Castalla en el que estuvieron fuertes en defensa y fueron un auténtico bloque para llevarse los tres puntos. Es cierto que tuvie-

ron un momento de desconexión en el comienzo de la segunda parte, pero pronto el conjunto castellut se recuperó y se hizo con el partido. Esta victoria hace olvidar un poco la derrota de la pasada semana en La Nostra Copa ante el Serelles de Alcoy.

Este fin de semana Castalla vive un derbi, ya que se disputa el encuentro entre Ribeco Castalla y CFS Castalla el domingo, 23 de octubre a las 12:15 horas en el pabellón de Castalla. Partidazo entre dos equipos que necesitan la victoria para ascender posiciones en la tabla.

Partido completo y victoria abultada del Handbol Ibi en su debut liguero en casa

El equipo amarillo impuso su juego, con una gran defensa y acierto en ataque, frente al joven Atticgo BM Elche

| | |
|----------------------|-----------|
| HANDBOL IBI | 37 |
| ATTICGO ELCHE | 23 |

Escaparate. DEPORTES

El equipo amarillo salió dispuesto a ganar el partido rápidamente; una fuerte defensa 6-0 y una gran actuación del portero Luis Miguel Giménez provocaron que el club ilicitano no consiguiera marcar su primer gol hasta pasado el minuto 10 de partido.

Así, el marcador en el ecuador de esta primera parte era de 8-1 para los locales, solo el desierto cara a portería de los ibenses en los segundos quince minutos dio esperanzas al Atticgo Elche que se acercó en el marcador para poner un 13-9 a favor del Ibi al descanso.

Pero esto solo fue un espejismo, la segunda parte comenzó de nuevo con alta intensidad en defensa del Ibi, alternando mecanismos en 5-1 y 6-0 que provocaron continuos robos de balón que fueron aprovechados



por los locales, sobre todo por el extremo izquierdo Marcos Antón que fue una flecha y acabó con seis dianas. Así que tras 15 minutos frenéticos con pocos ataques en estático, el Club Handbol Ibi doblaba en el marcador al Atticgo por 26-13.

A partir de ahí, una defensa abierta del Elche hizo que el partido continuara siendo de ida y vuelta hasta el pitido final con un resultado de 37-23 para el Handbol Ibi.

Señalar la gran actuación del central alicantino Kevin Coco,

máximo goleador del partido con ocho tantos y maestro de ceremonias que marcó los tiempos del partido a su antojo, y también del goleador amarillo Tono Romero que con los siete tantos de hoy se coloca pichichi en la tabla de goleadores de la

liga.

Gran ambiente el vivido en Ibi, con una buena afluencia de público que disfrutó por partida doble con el gran juego de su equipo y del divertido ambiente creado por los más forofos del equipo, con Joel el del bombo a la cabeza.

La próxima cita para el Handbol Ibi será el sábado 22 en una de las canchas con más historia del balonmano alicantino, Altea.

CLASIFICACIÓN

| 1º Aut. Grupo Sur | PTS | PJ | PG | PE | PP |
|-------------------------|-----|----|----|----|----|
| 1 HANDBOL IBI | 4 | 2 | 2 | 0 | 0 |
| 2 CD POLANENS | 4 | 2 | 2 | 0 | 0 |
| 3 C.B.M. TORREVIEJA 'B' | 3 | 2 | 1 | 1 | 0 |
| 4 BM. PETRER 'B' | 3 | 2 | 1 | 1 | 0 |
| 5 CB ALMORADÍ | 2 | 2 | 1 | 0 | 1 |
| 6 CD GARBI DENIA | 2 | 2 | 1 | 0 | 1 |
| 7 HAND. SANT JOAN 'B' | 2 | 2 | 1 | 0 | 1 |
| 8 TORRELLANO HC 'B' | 2 | 2 | 1 | 0 | 1 |
| 9 ATTICGO BM ELCHE | 2 | 2 | 1 | 0 | 1 |
| 10 CEVB ALTEA | 0 | 2 | 0 | 0 | 2 |
| 11 AB HORADADA | 0 | 2 | 0 | 0 | 2 |
| 12 BM THADER | 0 | 2 | 0 | 0 | 2 |



OCTUBRE

23

I MARXA A PEU
DIA INTERNACIONAL DEL
CÀNCER DE MAMA

LLOC D'INICI PLAÇA FÀBRICA RICO

HORARI
10:15H. INSCRIPCIONS
11:00H. LECTURA DE MANIFEST
11:15H. SORTIDA DE LA MARXA

DONATIU 5 EUROS
A BENEFICI DE L'ASSOCIACIÓ SOLC
S'ENTREGA CAMISETA DE LA MARXA

ORGANITZA

SOLC
SOCIETAT D'OCCUPACIÓ I FORMACIÓ

COL·LABOREN

Ajuntament d'Ibi

ITC
Packaging

Hotel del Juguete

NOU IDEAL
OF COMERCIAL

PLACA FÀBRICA RICO • C/LES ERES • AV. JOAQUÍN VILA NOVA • C/JOSÉ GARCÍA TORRES • C/SANT FRANCESC • C/SAN ANTONIO • PLACA DE LES CORTS • C/MAJOR • PLACA DE LA PAULA • C/MOSEN GUILLÉN • PLACA SANT VICENÇ • C/SANT VICENÇ • C/SANT ROC • C/EL PASADUCCI • C/CAMARITA • C/CELESTINS REYES • VEREDUCCI • C/SAN FELIPE • C/ESTACIÓN MOLINA • H/L ALZARECA BELL

36^a
VOLTA A LA FOIA
30 / 10 / 2022

IBI

CASTALLA

ONIL

27,5 Km

clabtoikereta@gmail.com

ESCAPATE



Castalla prepara un mes de actividades culturales para conmemorar el centenario de Joan Fuster

Pág. 13

LIBROS

LA LLAMA DE FOCEA LORENZO SILVA

Queralt Bonmartí, una joven barcelonesa de familia acomodada, aparece asesinada en un paraje idílico del Camino de Santiago. Había salido tres semanas antes de Roncesvalles, donde tuvo un incidente con un desconocido. El subteniente Bevilacqua recibe el encargo de ocuparse del caso, dado el perfil del padre de la víctima, Ferran Bonmartí, un expolítico y empresario vinculado al independentismo catalán que está en el radar de la justicia por sus oscuras actividades en apoyo del desafío al Estado.



LOS MÁS LEÍDOS

Todo va a mejorar Almudena Grandes
Las madres (La novia gitana 4) Carmen Mola
Revolución Arturo Pérez-Reverte
Contando atardeceres La Vecina Rubia
Tostonazo Santiago Lorenzo
Librerías consultadas: Miralles, Plumier

E-MAIL: info@libreriaplumier.com

PLUMIER

Colaborador en la crónica literaria
Constitución, 6 AC • Tel. 96 555 05 16 • IBI

DISCOS

DIRECTION OF THE HEART SIMPLE MINDS

Direction of the heart es el decimotercer álbum de estudio de Simple Minds, una colección de canciones que llega bajo el influjo de la celebración de la vida. La mayoría de ellas se crearon en Sicilia, lugar de residencia del líder y vocalista Jim Kerr y del guitarrista Charlie Burchill. Se grabó en los Chameleon Studios de Hamburgo con producción de Andy Wright y Gavin Goldberg. Con Vision thing como primer single. Da continuidad First you jump. Se incluye una versión de 'The walls came down' (1983) de The Call.



LOS MÁS OÍDOS

Un verano sin ti Bad Bunny
El amor de la clase que sea Viva Suecia
Feliz cumpleaños Ferxxo Feid
Motomami Rosalía
La emperatriz Rigoberta Bandini



CINE

EL COLOR DEL CIELO JOAN-MARC ZAPATA

Olivia Brontë (Marta Etura), una estrella de cine que trabaja en Hollywood, y Tristán (Francesc Garrido), un referente de la filosofía existencialista, se reencuentran fortuitamente en un hotel en Suiza después de diecisiete años sin contacto. Ella se encuentra realizando una sesión fotográfica para una marca de relojes. Él da una conferencia en un intento por sobrevivir a una crisis creativa. Este reencuentro les llevará a revisar el pasado y preguntarse a dónde les lleva el camino que escogieron.



EN CARTELERIA

Black Adam Jaume Collet-Serra
La piel del tambor Sergio Dow
Los cinco diablos Léa Mysius
Mira cómo corren Tom George
Un año, una noche Isaki Lacuesta



El domingo 6 de noviembre

Visita al Jardín Botánico para conocer los secretos de las hojas de otoño

El Jardín Botánico de la estación biológica de Torretes en Ibi ha organiza una visita para conocer los cambios que se producen en el mundo vegetal con la llegada del otoño.

Bajo el título Los secretos de las hojas en otoño, el domingo 6 de noviembre se realizará una visita guiada por sus instalaciones, sin limitaciones de aforo.

La actividad comenzará a las 11:30 horas.

Además, el Jardín Botánico tiene una programación de rutas guiadas todos los fines de semana para descubrir todas las colecciones de plantas que esconde este maravilloso paraje natural.

Los sábados y domingos durante los meses de octubre, noviembre y diciembre habrá rutas desde las 11:30 a 13 horas para grupos reducidos de 20 personas (por orden de llegada).



El parecido físico y vocal de la cantante Robin Torres con Ana Torroja es una de las claves del éxito de este espectáculo

El sábado 19 de noviembre

Concierto homenaje a Mecano en el Teatro Río

La banda sevillana que lleva triunfando desde 2016 con el espectáculo *Hija de la luna*, en homenaje al mítico grupo Mecano, llega ahora al Teatro Río de Ibi. Será el sábado 19 noviembre, a las 21 horas.

El parecido físico y vocal de la cantante Robin Torres con Ana Torroja es sin duda la clave del éxito de este grupo y lo que diferencia a la banda por encima de cualquier otro tributo. Robin

se dio a conocer en 2015 en el programa La Voz, siendo elogiada por su capacidad interpretativa. Entre los años 2016 y 2021 han superado ya los 250 conciertos por toda la geografía española y latinoamericana. Ahora, la banda presenta también un nuevo espectáculo, *Descanso Dominical*, basado en el quinto y penúltimo álbum de estudio del grupo Mecano, publicado 1988.

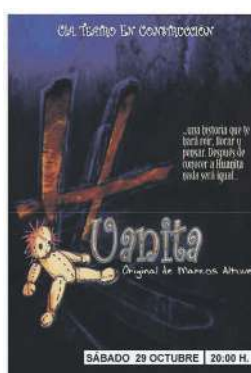

Las representaciones comienzan este viernes 21 de octubre en el Centro Cultural de Ibi

La comedia 'Año 0 antes de Cristo' abre la XXVI Mostra de Teatro Amateur de Ibi

Cinco propuestas teatrales han sido seleccionadas para participar en la vigesimosexta edición de la Mostra de Teatre Amateur Villa de Ibi, que comienza este viernes 21 de octubre y que se desarrollará durante dos fines de semana.

La Mostra se abre el viernes con *Año 0 Antes de Cristo*, una obra de teatro en clave de humor inglés al estilo de Monty Python, basada en la novela 'El

Mesías', de Patrick Barlow, que llega de la mano del grupo vigués Allegro Teatro.

En el escenario dos únicos actores: Carlos Canas y Suso Marnu, que dan vida a 25 personajes en escena: romanos, ángeles, Reyes Magos, pastores, Herodes y, por supuesto, María y José, entre otros muchos.

El sábado 22 de octubre actuará la compañía Espacio Teatro de Crecimiento, que represen-

ta la obra *Incendios*, de Wajdi Mouawad, un autor capaz de escribir lo más crudo y duro de la vida con preciosas palabras que penetran en las profundidades de la conciencia.

El día 23 llegará *Don Quijote en los infiernos*, de los ilicitos Atrote Teatro. Un anciano enfermo de Alzheimer se cree Don Quijote. Su cuidador intentará ayudarlo a recordar su propia vida, siguiéndole el juego pero

según se va desarrollando la amistad entre los dos, vamos descubriendo que nada es lo que parece. Una montaña rusa de emociones, entre la comedia más absurda y el dolor más humano y profundo.

Las dos primeras obras se representarán a las 22 horas en el Centro Cultural Salvador Miró y, la del domingo, a las 20 horas. La entradas se pueden adquirir en la taquilla.

Obras ganadoras del concurso fotográfico de las XVII Jornadas Micológicas de Ibi

El 16 de octubre tuvo lugar en el Museo de la Biodiversidad de Ibi el fallo del concurso fotográfico de las XVII Jornadas Micológicas, que se están celebrando este mes.

El primer premio en la categoría general fue para Alfredo López de Arbina Pérez San Román, de Colindres (Cantabria), con la fotografía *clathrus archeri*, y el segundo premio para Íñigo San Vicente Mendizábal, de Mondragón (Gipuzkoa), con

familia numerosa (*panellus stipticus*).

En la categoría socios, el primer premio fue para Pablo Ferao Egea, de Castalla con la foto Pecas y el segundo premio para Víctor Chornet Fornes, de Denia, con *cyclocybe aegerita*.

Las fotografías participantes están expuestas en el Museo de la Biodiversidad y la entrega de premios tendrá lugar el 20 de noviembre, en la fábrica Rico. El jurado estuvo compuesto por la

concejal de Medioambiente, Pilar Herráiz, los miembros de la directiva de la Asociación Micológica Asoma, José Fco. Brotons, José Barber y Luis Manuel Rodríguez, y el director del Jardín Botánico de la Estación Biológica de Torres, Segundo Ríos.



Primer premio en la categoría socios para Pablo Ferao Egea, de Castalla



Segundo premio para Íñigo San Vicente Mendizábal, de Mondragón



Segundo premio socios para Víctor Chornet, de Dènia



El primer premio fue para Alfredo López de Arbina Pérez San Román, de Colindres (Cantabria)

EXPOSICIÓN
XLII CONCURSO FOTOGRÁFICO
VILLA DE IBI 2022

DEL 14 AL 30 DE OCTUBRE 2022
SALA EXPOSICIONES ERMITA DE SAN VICENTE

HORARIO DE VISITAS: DE 18:00 A 21:00 H. TODOS LOS DÍAS

EXPOSICIÓN FOTOGRÁFICA
MENORCA PAISAJES COSTEROS
Julio Martínez Amorós

CENTRO CULTURAL SALVADOR MIRÓ
Del 14 al 30 de octubre 2022

INAUGURACIÓN 14 DE OCTUBRE 2022 - 20.00 H. - HORARIO DE VISITAS: DE 10.00 A 13.00 H. Y DE 17.00 A 21.00 H.
SÁBADOS, DOMINGOS Y FESTIVOS SEGÚN PROGRAMACIÓN DEL CENTRO

A su Servicio

GUÍA DE PROFESIONALES - COMPRA - VENTA - INTERCAMBIO - TRABAJO - CONTACTOS

TELÉFONOS DE INTERÉS

BIAR

| | |
|--------------------|--------------|
| AMBULANCIA | 96 580 30 68 |
| AYUNTAMIENTO | 96 581 03 74 |
| BOMBEROS | 96 581 11 65 |
| CENTRO DE SALUD | 96 581 11 66 |
| CORREOS | 96 581 08 10 |
| CRUZ ROJA | 96 580 20 12 |
| FARMACIA | 96 581 01 70 |
| GUARDIA CIVIL | 96 580 03 87 |
| OFICINA DE TURISMO | 96 581 11 77 |
| PRACTICANTES BIAR | 96 581 06 84 |
| POLICIA LOCAL | 96 581 13 60 |

CASTALLA

| | |
|--------------------|--------------|
| AYUNTAMIENTO | 96 656 08 10 |
| CÁRITAS PARROQUIAL | 96 656 08 01 |
| CASA DE LA CULTURA | 96 556 00 28 |
| CENTRO DE SALUD | 96 556 03 76 |
| CORREOS | 96 556 09 36 |
| GUARDIA CIVIL | 96 556 00 29 |
| ONDA 15 RADIO | 96 556 06 01 |
| POLICIA LOCAL | 96 556 10 76 |
| TAXI | 627 951 724 |

IBI

| | |
|---------------------------|--------------|
| AYUNTAMIENTO | 96 555 24 50 |
| BOMBEROS | 96 555 24 51 |
| C. DE SALUD 1 CITA PREVIA | 96 652 87 00 |
| CENTRO DE SALUD 2 | 96 652 86 50 |
| C. DE PLANIF. FAMILIAR | 96 555 46 47 |
| C. SOCIAL POLIVALENTE | 96 555 09 34 |
| C. CULTURAL DE LA VILLA | 96 555 46 50 |
| MUSEO DEL JUGUETE | 96 555 02 26 |
| MUSEO DE LA BIODIVERSIDAD | 96 555 31 68 |
| CORREOS | 96 555 23 90 |
| CRUZ ROJA URGENCIAS | 96 555 22 21 |
| ESCAPARATE | 96 555 20 38 |
| GUARDIA CIVIL | 96 555 35 21 |
| OFICINA DE EMPLEO | 96 555 33 82 |
| PARADA DE TAXIS | 96 555 42 19 |
| POLICIA LOCAL | 96 555 00 78 |
| RADIO IBI | 96 555 31 81 |
| SERVICIOS SOCIALES | 96 555 46 11 |
| AMBULANCIA SVB | 96 555 46 11 |

ONIL

| | |
|-------------------------|--------------|
| AYUNTAMIENTO | 96-654 4745 |
| BOMBEROS | 96 551 71 02 |
| C. CULTURAL DE LA VILLA | 96 655 73 06 |
| CENTRO DE SALUD | 96 655 76 29 |
| CORREOS CAJA POSTAL | 96 556 49 93 |
| GUARDIA CIVIL | 96 556 40 10 |
| LA FRESCA FM RADIO | 96 556 53 53 |
| POLICIA LOCAL | 96 556 40 01 |

TIBI

| | |
|-----------------|--------------|
| AYUNTAMIENTO | 96 561 70 86 |
| CASA DEL MÉDICO | 96 561 71 02 |
| FARMACIA | 96 561 71 03 |
| POLICIA LOCAL | 96 561 72 29 |
| PRACTICANTE | 96 561 71 02 |

FARMACIAS DE GUARDIA IBI

| | |
|---------------------|--|
| VIERNES 21 | LDO. J. PELEGRÍN CARCELÉN Avda. Miguel Hernández, 37 |
| SÁBADO 22 | LDA. INMACULADA JIMÉNEZ C/ Médico Anguiz, 2 |
| DOMINGO 23 | LDA. ISABEL BONILLO C/ Les Eres, 71 |
| LUNES 24 | LDO. DIEGO MARTÍNEZ-GUINEA C/ Mayor, 31 |
| MARTES 25 | LDA. MÓNICA COLOMA Avda. La Paz, 41 |
| MIÉRCOLES 26 | LDA. PILAR PAYÁ FERRÁNDIZ Avda. La Paz, 2 |
| JUEVES 27 | LDA. JULIA ROMERO VILLA C/ Constitución, 15 |
| VIERNES 28 | LDA. M ^º DEL MAR BONMATÍ GÓMEZ C/ Jaime I, 5 |

Farmacias Castalla
Francisca Miralles -Av. de Onil, 58-60, del 17 al 23
Lda. Eva Alonso -Tr. Q. Camins, 12-, del 24 al 30
Ldo. F. Blas Carrillo -Convento, 18-, del 31 al 6
Lda. Carmen Márquez-Constitución, 71-, del 7 al 13

Farmacias Onil
Lda. Ángela Martí -El Portal, 11-, del 17 al 23
Lda. Inmaculada Gimeno -Av. de la Paz, 36, del 24 al 30
Ldo. Andrés M^º Asensio -Constitución, 17-, del 31 al 6



Los Trotties de Famosa, Miniland Dolls y Wiltopía de Playmobil entre los galardonados en los Premios al Mejor Juguete del Año de AEFJ

Como cada año, la Asociación Española de Fabricantes de Juguetes entrega los Premios al Mejor Juguete del Año. Unos reconocimientos que no solo premian el mejor juguete en cada una de las categorías tradicionales de juego, sino que premia aquellos juguetes que aportan valores de igualdad, sostenibilidad y que

pretenden cambiar el mundo.

Un jurado compuesto por expertos del sector del juguete ha sido el encargado de elegir al mejor en cada categoría teniendo en cuenta criterios como diseño, jugabilidad, innovación, calidad, etc.

Por su parte, expertos en infancia, educación, psicología y

medios de comunicación han sido los encargados de elegir aquellos juguetes con valores destacados en su modo de juego como lo son el mejor juguete para promover la igualdad, el mejor juguete para cambiar el mundo y el mejor juguete para un mundo sostenible.

Wiltopía - Torre de Investiga-

ción con Brújula, de Playmobil, ha sido el ganador en la categoría Mejor juguete para un mundo sostenible.

Como Mejor juguete para promover la igualdad, ha ganado la Colección de Miniland Dolls con ropa Eco-friendly; y en categoría Muñecos, el premio ha recaído en los Trotties de Famosa.

EL TIEMPO

| | VIERNES 21 de octubre | SÁBADO 22 de octubre | DOMINGO 23 de octubre | LUNES 24 de octubre | MARTES 25 de octubre | MIÉRCOLES 26 de octubre | JUEVES 27 de octubre |
|--------|--------------------------|-------------------------|--------------------------|------------------------|-------------------------|----------------------------|-------------------------|
| | ↑ 25° ↓ 17° | ↑ 25° ↓ 17° | ↑ 24° ↓ 18° | ↑ 25° ↓ 18° | ↑ 26° ↓ 18° | ↑ 26° ↓ 18° | ↑ 26° ↓ 17° |
| 08:00 | 17° | 18° | 19° | 18° | 20° | 20° | 18° |
| 14:00 | 25° | 25° | 24° | 25° | 26° | 26° | 26° |
| 20:00 | 19° | 19° | 18° | 18° | 20° | 19° | 17° |
| Lluvia | 0 mm | 0 mm | 0 mm | 0 mm | 0 mm | 0 mm | 0 mm |
| Viento | ↑ 12 km/h | ↑ 13 km/h | ↙ 14 km/h | ↑ 12 km/h | ↑ 9 km/h | ← 7 km/h | ↑ 7 km/h |

SUDOKU

| | | | | | | | |
|---|---|---|---|---|---|---|---|
| | | 6 | | 9 | | 4 | 3 |
| 4 | | | | 6 | | 7 | 1 |
| | 1 | 9 | 5 | | | | |
| | 9 | | | | 4 | 2 | 3 |
| 1 | | 2 | | | | | 8 |
| | | | 6 | | | | |
| | | 3 | | 1 | | | 7 |
| 9 | | 1 | | 7 | 6 | 8 | 5 |
| | | | 9 | | 5 | | 4 |

MIÉRCOLES
Día del Cliente
EN DOMICILIO

6.80 Pizza o pasta
postre o bebida

PastaMania
96 555 40 83

Limpiezas GARVI

una solución para cada necesidad

- CONTRATOS DE MANTENIMIENTO Centros oficiales - Colegios - Oficinas
- LIMPIEZA de Cristales y Fachadas
- CONSERVACIÓN de Redes de Alcantarillado y Tuberías
- EXTRACCIÓN de Fosas sépticas y Pozos negros
- SERVICIOS ESPECIALES de Pulidos y Abrillantados

Pol. Ind. L'Alfaç II • C/ Cuenca, 32 • Ibi
Tels. 96 655 17 26 - 96 655 17 27
610 419 655 • garvi@limpiezasgarvi.com

mi Sabores
GÍOLOSINAS... Pan, Bollería, Pastelería, Helados, Bebidas

Ibi
Doctor Ferrán 1
Enfrente Plaza Sanchis Banús
602 240 018

Castalla
República Argentina, 39
865 799 263

nuestros profesionales
www.escaparatadigital.com

Guía a su servicio

para aparecer en esta sección:
Tel. 96 655 20 28
comercial@escaparatadigital.com

Alimentación

Mil Sabores.- Golosinas, panadería, bollería, pastelería, helados y bebidas. C/ Dr. Ferrán, 1 Ibi. Tel. 602 240 018 Avda. República Argentina, 39 Castalla. Tel. 865 799 263

Artes Gráficas

Gráficas Crisval.- Folletos, catálogos, impresos. C/ Sevilla, 33, Ibi. Tel. 96 555 47 84

Asesorías Contabilidad

Asesoría Salfe.- Fiscal-Laboral-Contable. Tramitación autoliquidación del impuesto sobre sucesiones. Reyes Católicos, 12 Ibi. Tel. 96 555 43 54. Fax 96 655 24 30

Fleonil.- Asesoría integral de empresas: Fiscal, laboral, empresarial y financiero. Av. Constitución, 27 - 2ª Dcha. Onil Tel. 96 655 78 79 Fax: 96 556 47 93

Bares-Rtes.

El Picaor.- Especialidades, Lomo ibérico, Jamón de jabugo, arroz a banda, Ctra. Ibi-Castalla, Km 1 Ibi Tel. 96 555 35 43

Erre que erre.- Gastrobar. C/ Amado Brotons, 11 Ibi. Tel. 966 33 60 46

La barra del Erre.- Bar. C/ Empedrat, 18 Ibi. Tel. 865 521 256

L'ermita d'Oria.- Cervecería cafetería. Plaza de la Foia, 5 Ibi. Tel. 661 821 067

Nou Sambori.- Cervecería, cafetería, bar. Tapas caseras de elaboración propia. Terraza todo el año. Av. de la Paz, 11 Onil. Tel. 965 037 667 - 687 663 461

Restaurante Continental.- Cocina de producto, menú diario, carnes y mariscos de primera. Av. Juan Carlos I, 47, Ibi. Tel. 603 574 165

Restaurante Serafines.- Comida típica de la zona a la carta. Subida San Pascual, s/n Ibi. Tel. 96 655 40 91

Salones Tuareg - Els Molins Hostelería.- Desayunos y cenas, todo tipo de celebraciones. Carrer Les Eres, 75 Ibi. Tel. 647 697 329

Belleza

Begoña Estilistas.- Peluquería, Estética, Maquillaje, Láser, Caracterización, Micro-pigmentación, Fotodepilación... C/ Murillo, 11 Ibi. Tel. 966 551 440. Av. de la Provincia, 2 Ibi. Tel. 966 554 068. El Camí, 59 Alcoy. Tel. 965 545 808.

Cafeterías-Pubs

Cafetería d'Azorín.- Tu lugar de encuentro. Sólo buen café. Avda Juan Carlos I, 31 Ibi.

Carpinterías

Carpintería de aluminio Castelló.- Puertas y ventanas sin obra. Manparvas de baño, presupuestos sin compromiso. Avda. Azorín, 23 Ibi. Tel. Fax: 96 655 17 38

Centros Comerciales

AMAT.- Establecimientos Amat Centro. Constitución, 9 y 10 Ibi. Tels. 96 555 24 38 - 96 555 23 73

Clínicas Dentales

Clínicas Linea Dental.- Tu sonrisa es nuestro compromiso. Doctor César G. Rubio Facelli. Av. Juan Carlos I, 56, 1º Ibi. Tel. 96 633 13 51. Av. de la Paz, 8, 1º Onil. Tel. 96 655 78 87.

Fabían López Clínica Dental.- Calidad y confianza (ya no es un secreto). www.clinicadentalfabianlopez.com. Av. Juan Carlos I, 39 Ibi. Tel. 96 655 11 41.

Cocinas

EHL.- mobiliario de cocina de fabricación alemana, electrodomésticos, accesorios, diseño y gestión de reformas Constitución, 17 Ibi. Tel. 96 555 12 81

Construcción

Decoraibi.- Todo para la construcción. Serv. de grúa, transportes y contenedores. Cocinas y baños. Decoración interiores. Salamanca 3, Pol. Ind. L'Alfaç II, Ibi. Tel. 693 325 369 / 966 553 760

Desatascos

Desatascos Les Hortes.- Servicios 24 horas desatascos y fontanería. Tel. 637 537 862

Deportes

Sport Tono Inter Sport.- Todo en ropa deportiva y complementos para la práctica de tu deporte favorito. Pol. La Marjal, C/ Tramuntana, 13 Onil. Tel. 96 556 44 71. C/ Convento, 21 Castalla. Tel. 96 556 08 55. C/ 9 d'octubre, 1 Ibi.

Electricidad

Tello Electricidad, c.b.- Domótica, automatismos, electricidad industrial, TV-TDT-sonido. Av. de la Provincia 2-D Ibi Tel. 96 555 07 17

Electrodomésticos

Ibitel.- Electrodomésticos, telefonía móvil, audio-video. Avda. Juan Carlos I Ibi. Tel. 96 555 46 67

Radio Amorós.- Electrodomésticos, Hi-Fi, TV, video, informática, aire acondicionado, servicio técnico propio. Constitución, 17 Ibi. Tel. 96 555 12 81

Floristerías

MiroMar Floristería.- Una flor en el momento y lugar que tú desees. El Salvador, 9

Nuestros profesionales, cuestión de confianza



ARTES GRÁFICAS CONTABILIDAD FONTANERÍAS
CARPINTERÍAS CRISTALERÍAS CAFETERÍAS MODA
CONSTRUCCIÓN LIBRERÍAS ÓPTICAS LIMPIEZA
INFORMÁTICA FOTOGRAFÍA MOTOR TINTORERÍAS
Y MÁS, MUCHO MÁS

Nuestros profesionales también en:
www.escaparatadigital.com

Ibi. Tel. 96 655 19 96

Fontanerías

Montacal.- Calefacción, aire acondicionado, fontanería, gas, piscinas, riegos, mantenimiento industrial, redes contraincendios. San Pascual, 20 Ibi. Tel. 96 555 24 74

Fotografía

Inma Juan.- Estudio fotográfico. Reportajes de eventos sociales y fotografía de producto y arquitectura. Avda. Constitución, 37 Onil. Tel. 96 556 48 57

La Fototeca.- Fotografía y videografía. Reportajes eventos sociales y revelado online. C/ Joan Beneyto, 4 Castalla. Tel. 657 980422

Verdú.- Estudi Fotogràfic. Av. de la Paz, 17 Onil. Tel. 96 655 76 77

Manolo Fotógrafo.- Fotografía creativa. Manuel Iváñez. Tibi, 6 Ibi Tel. 96 655 07 16

Raúl Fuster Fuster.- Estudi Fotogràfic. Azorín, 2 Castalla. Tel. 96 656 05 99

Ruiz Fotografía.- Estudio fotográfico. Reportajes de eventos. C/ Tibi, 8, Ibi, Alicante Tel. 965 55 14 25

Salva Asensi.- Fotógrafo de eventos. Sierra de Mariola, 11 Onil. Tel. 685 603 590

Gimnasios

Energym.- Gimnasia de mantenimiento, karate infantil y adultos, aerobio, fitness, spinning, yoga, pilates, etc... Jovelanos, 1 Ibi. Tel. 96 655 12 60

Inmobiliarias

Guillem Agencia Inmobiliaria.- Ibi. Tel. 688 983 366.

Inmobiliaria Rojas.- Precios irresistibles. Av. Juan Carlos I, 63 Ibi. Tel. 616 015 392 www.inmobiliariarojas.es

Internet

Escape Network.- Desarrollamos proyectos de internet personalizados para empresas. www.grupoescape.com Tel. 96 555 37 56

Marucom.- Internet rural. Casas, casas de campo,

pymes. Soluciones económicas, rápidas y eficientes. C/ Alcalde Juan Rico, 7 Castalla. Tel. 96 556 21 46 - 639 124 519

Joyerías

Estilor Joyeros.- Taller de reparación y fabricación propia. Avda. de la Paz, 20 Ibi. Tel. 96 655 24 49. Sta. Rosa, 6 Alcoy. Tel. 96 652 13 04. Carrefour (Petrel). Tel. 96 537 75 02

Javi's Joyeros.- Pablo Sorozábal, 10 Ibi. Tel. 96 655 20 18

Libros-Papel

Avenida.- Librería-papelería 'Nines'. C/ Pared del Real, 6 Onil. Tel. 96 556 47 40

Papelería librería Miralles.- C/. San José, 1. Ibi Tel. 96 555 22 77

Plumier.- Librería, papelería. Constitución, 6 AC, Ibi. Tel. 96 555 05 16

Limpieza

Limpiezas Garvi.- Limpieza de alcantarillado, tuberías, fosas sépticas. Naves industriales. C/Cuenca, 32 Ibi. Tel. 96 655 17 27

Mármoles

Ibimármol S.L.- 'En Ibi, desde 1973 dando forma a su imaginación en trabajos de piedras, mármoles, granitos y silestone'. Av. Valencia, 35 Ibi. Tel. 96 555 16 29

Mármoles Maigmo S.L.- C/ 21 de julio, 10, Castalla. maigmo4@gmail.com Tels. 965 561 286 - 667 611 985

Moda

Dardo.- Moda Hombre. En Onil, C/Biar, 12 Tel. 96 556 51 20. En Castalla, C/Rey Don Jaime, 15 Tel. 96 656 04 32. En Ibi, C/2 de Mayo, 3 Tel. 96 655 28 73

Motor

I b i m o t o r - W a g e n . - Especializados en mecánica en general, chapa y pintura. Av. de la Provincia, 84 Ibi. Tel. 96 555 35 07 - 626 999 789

Lavadero Km 0.- Limpieza de vehículos y tapicería, lavado de motor, accesorios en general, cambio de aceite y filtros, reparación de tapicería. Recogida y entrega a domicilio. Rafael Alberti, 5 Ibi. Tel. 96 638 18 58 - 617 146 337

Talleres Gis-Ver.- Venta de vehículos nuevos y de ocasión, mecánica y electricidad, chapa y pintura, neumáticos, seguros y alquiler de coches. Av. de la Provincia, 7 Ibi. Tel. 96 555 02 65 - 96 555 00 26

Xirau.- Mecánica, neumáticos, chapa, pintura, vehículos de ocasión y seguros. C/ León, 3, nave 2 Ibi. Tel. 96 555 34 17

Muebles

Duet.- Cocinas, armarios, vestidores, panelaciones, puertas, portones, tarima, parquet, baños, reformas, interiorismo, diseños 3D. www.duetsoluciones.es C/Lepanto, 13 Castalla. Tel. 96 556 10 06.

Ideas Mobiliario.- Instalaciones, amueblamientos integrales. Miguel de Cervantes, 17 Ibi. Tel. 96 655 35 56

Tengo Mueble.- Visítenos y aproveche nuestras ofertas. C/ Josan Fuster, 4 Ibi. Tel. 965 038 363

Ópticas

Ibi Óptics.- Óptico optometrista, audiológia, contactólogo. Plaça Miguel Servet, 4 Ibi. Tel. 96 655 36 90

Pizzerías

Pizzería PastaMania.- Rte. Brasería. Servicio a domicilio. Avda. Juan Carlos I, 97. Ibi. Tel. 96 555 40 83

Promotores

Construcciones Viro.- Promueve viviendas con garage, trastero y local con parque infantil privado, (EEE 'B'), Ramon y Cajal, 2, Ibi, Tel. 96 555 02 71

Publicidad

DAOS Publicitat, S.L.- Artículos de publicidad, ropa laboral y de seguridad. Castalla. Tel. 966 560 231

Seguridad

Intruder Alarm Systems.- Instalación y mantenimiento. Sistema de Alarma. D.G.P. N° 3963. P. I. l'Alfaç III C/ Zamora, 11 Ibi. Tel. 966 555 086.

Seguros

Josep Asegurances.- 'Por lo que más quiera, asegúrese'. C/ Alfonso VI, 2 AC Ibi. Tel. 96 555 48 42

Televisión

Intercomarcal Televisión.- Pza. Casinos, 18 Castalla. Tel. 96 656 10 89 Fax: 96 556 15 92

Movitel.- Televisión por cable. C/ Fermín Bernabeu, 3 Castalla. Tel. 96 656 06 07 Fax: 96 556 12 76

Transportes

Ibitrans.- Servicio Nacional e Internacional de Transportes. Cuenca, 11 Ibi Tel. 96 555 13 01 Fax: 96 655 01 69

Viajes

Ibiviajes.- Somos especialistas en cruceros. Consulta nuestras ofertas con las mejores compañías. Av. de la Paz, 18 Ibi. Tel. 96 655 41 42

Zapaterías

Calzados Cristi.- Con toda la moda de la temporada. Av. Juan Carlos I, 49 y C/ Jijona, 3 Ibi. Tel. 96 555 08 35

PAPER I CARTÓ



RECICLA'M EN EL CONTENIDOR BLAU



Caixes de cartó



Bosses de paper



Papers, llibres i periòdics



Embalatges de cartó

NO EM RECICLES EN EL CONTENIDOR BLAU



Tetra Bricks



Plàstics



Papers de pescaderia, carnisseria, etc.



Tiquets

también en la web

Anuncios gratuitos*

www.escaparatadigital.com

INMUEBLES

Inmobiliaria La Foia necesita viviendas en venta y alquiler para atender demandas de clientes. Tel. 96 655 27 05.



Inmobiliaria Rojas: Ibi, Piso 72 metros, 3 dormitorios, comedor, cocina con galería, baño, 3º, 39.000€ negociable. Tel. 616 015 392.

Inmobiliaria Rojas: Ibi, Casa Dulzura, 100 metros, 3 dormitorios, comedor, cocina, baño, patio y terraza, 55.000€. Tel. 616 015 392.

Inmobiliaria Rojas: Ibi, Últimos 5 Dúplex en edificio Tot Cable, 3 dormitorios, incluye 2 garajes, 92.000€. Tel. 616 015 392.

Inmobiliaria Rojas: Pub en Ibi, 70 metros, totalmente equipado y preparado para abrir negocio. Situado en el centro de la población. 59.000€. Tel. 616 015 392.

Alquilo habitación con baño y derecho a cocina. 125 €/mes. Tel. 601 533 954.

Busco piso o casa en alquiler, 2 hab., max. 375€/mes, para larga estancia en Castalla. andres-tata2010@hotmail.com

Se busca piso estudio para alquilar en Ibi, o bien para compartir. Chico responsable y económicamente estable. Tel. 641 028 354.

Busco piso amueblado para alquilar. Si puede ser planta baja, mejor. Tel. 651 023 640.

Busco piso en alquiler, económico. Soy una persona muy responsable. Tel. 642 379 949.

Busco piso pequeño o habitación, para alquilar. Tel. 643 924 934.

Busco habitación en Onil, Ibi, Castalla, preferiblemente casa de campo. Tel. 605 573 171.

Vendo terreno rústico común (21.662m²) con casa-almacén de 210m² (escriturado pero sin terminar) en Onil, zona 'La Cova'. Está a 3 km. del casco urbano, próximo a la CV-802. Calle asfaltada por un lado, y de tierra por el otro. Vistas panorámicas. Sol todo el día. Todo el banal plantado de almendros y algunos olivos e higueras. Ideal para vivir todo el año. El agua está a 30 m. de profundidad (coste pozo=3.000€). Se pueden segregar 10.000 m² y construir otra edificación de 600m² en 3 alturas (sótano, planta baja y 1ª). Todo legalizado y escriturado. 100.000€. Tel. 656 442 666.

Se busca chica/o para compartir piso en Ibi. Tel. 642 421 990.

Se alquila bar-cafetería en Ibi. En pleno funcionamiento y con muy buena clientela. Tel. 610 341 828.

Se vende plaza de garaje en Castalla, calle Blasco Ibañez, 12. Ubicada en primera planta, fácil aparcamiento. Cabe un vehículo grande y una moto. Precio: 7.500€ (negociables). Tel. y whatsapp 653 218 882 (Andrés). andresruisan@gmail.com

EMPLEO

OFERTAS:

Se necesitan AUXILIARES DE AYUDA A DOMICILIO en Ibi, Castalla, Onil y Sax para la empresa Asistencia. IMPRESCINDIBLE TENER TITULACIÓN. Horario: Dependiendo de la demanda. Salario: Según convenio. Se valorará tener vehículo propio. Funciones: Servicios de Atención Personal, Servicios Domésticos. Enviar CV a: info@asisenzia.es o dejar el CV en: Calle Felipe II, 20 bajo, Ibi.

Empresa de Ibi necesita aprendiz peón de electricidad. Tel. 647 406 444.

EMPRESA DE IBI necesita **MATRICERO-AJUSTADOR** CON EXPERIENCIA. Contacto: 630 038 604.

Se necesita ayudante de cocina para restaurante en Tibi. Todo el año. Con coche propio. Tel. 687 574 056.

Empresa de Ibi necesita **personal** para cubrir puestos de: oficial de 1ª matricero-ajustador y oficial de 1ª técnico de control numérico. Tel. 630 038 604.

DEMANDAS:

Se ofrece señora para cuidar personas mayores, con experiencia. Horario a convenir. Tel. 646 102 080.

Se ofrece señora para pinche de cocina en Ibi o Castalla, o para cuidado de ancianos, de lunes a viernes. Tel. 601 533 954.

Se ofrece señora para cuidado de personas mayores, a partir de las 15 h. y noches. También para trabajos de limpiezas. Tel. 642 820 844.

Se ofrece Chico para cuidar niños de cualquier edad entre semana y fines de semana, y dar clases particulares de Primaria con atención personalizada para Ibi y comarca (me desplazo a domicilio). Los interesados contactar al 965 550 753, preguntando por José.

Persona responsable busca trabajo como auxiliar de cocina o peón de albañil. Disponibilidad inmediata. Tel. 642 176 203.

Se busca trabajo, externa o por horas, para cuidar ancianos o enfermos. Para Ibi y comarca. Con experiencia. Disponibilidad inmediata. Coche propio. Tel. 618 212 073.

Se ofrece chica para cuidadode personas mayores, niños, interna o por horas. También para limpieza, camarera u oficios varios. Tel. 613 458 886.

Se ofrece chica para trabajar en empresa, cuidado de ancianos y niños, limpieza, cocina, etc. Tel. 624 887 571.

Señora con papeles en regla, busca trabajo interna para cuidar personas mayores, o limpieza, con 20 años de experiencia. Tel. 613 303 153.

Se ofrece señora para cuidado de enfermos o niños, interna. Tel. 651 023 640.

Se ofrece chica para limpieza, cuidado de niños y ancianos. Sería y responsable, con referencias. Tel. 632 107 740.

Busco trabajo para cuidar personas mayores, limpieza. Por horas. Disponibilidad fines de semana. Tel. 633 416 497.

Se ofrece señora para oficios varios: cuidado de personas mayores, niños, limpieza... por horas, días o noches. Tel. 658 247 002.

Se ofrece chica para cuidado de ancianos o niños, limpieza, etc. Tel. 613 342 181.

Se ofrece persona para desbroce de parcelas, caminos, césped, cunetas, etc. Tel. 641 028 354.

Se ofrece señora para cuidado de personas mayores. Con 20 años de experiencia. Empleo interna, con papeles en regla. Tel. 672 541 357.

Mujer capacitada, con experiencia y buenas referencias, se ofrece como cuidadora de mayores, niños, limpieza, y cuidado y paseo de perros. Tel. 641 884 274.

Señorita de Ibi se ofrece para limpieza de casa y también para cuidado de personas mayores o niños. Tel. 642 420 233.

Se ofrece chica para cuidar personas mayores, interna o externa y también por horas. Y para limpieza o fábrica. Tel. 602 393 503.

Se ofrecen chica y chico para trabajar en oficios varios (cuidadores, limpieza, ayudante cocina, camarero, pintor...). Tel. 624 438 089.

Se ofrece señora para trabajos de limpieza, cuida-

do de niños y ancianos, o cualquier oferta laboral. Con referencias. Tel. 643 439 641.

Mujer responsable y con buenas referencias se ofrece para cuidado de personas mayores y niños. En Ibi y comarca. Con experiencia. Tel. 695 618 803.

Busco trabajo para el cuidado de personas mayores, interna o externa, o por horas; en Ibi. Tengo mucha experiencia. También para trabajos de limpieza u otra oferta laboral. Tel. 643 956 645.

Se ofrece chica para limpieza, ayudante de cocina o cuidado de ancianos, de día, de noche o por horas. Con experiencia. Tel. 657 053 327.

Busco trabajo para cuidado de personas mayores y/o limpieza. Con mucha experiencia. Tel. 634 429 232.

Busco trabajo en el cuidado de personas mayores por las noches, tengo experiencia. Tel. 641 469 930.

Busco empleo para cuidado de niños o personas mayores y limpieza. Interna o externa. Tel. 642 417 828.

Señora responsable con años de experiencia en el cuidado de personas mayores. Con buenas referencias. Interna o externa. Tel. 642 198 482 - 634 882 314.

Me ofrezco para trabajos de oficios varios, cuidado de personas mayores y niños, servicio de atención al cliente, decoradora de Navidad. Disponibilidad inmediata. Tel. 641 465 095.

Señora se ofrece para cuidar personas mayores en Ibi por la noche. Tel. 628 031 465.

Señora con experiencia, limpieza de casas. Interna o externa y por horas. Tel. 633 650 480.

Busco trabajo interna, externa y por horas. Tel. 602 114 018.

Ofrezco mis servicios para el cuidado de personas mayores, interna o externa, haciendo vacaciones, días sueltos, paseos. Limpieza de hogares. Disponibilidad inmediata. Tel. 641 028 794.

Me ofrezco para levantar o acostar personas mayores, soy muy responsable, atenta y cariñosa. Tel. 641 445 140.

Busco trabajo para cuidar personas mayores y niños, en Ibi. Tengo 21 años, con experiencia, me considero una persona responsable, cariñosa, respetuosa. Tel. 641 992 421.

Se ofrece chica responsable para cuidar personas mayores. Interna o externa. Tel. 637 065 066.

Se ofrece chica para el cuidado de niños, personas mayores, limpieza y tareas de hogar. Con experiencia y referencias. Tel. 642 547 438.

Pintor oficial ofrezco mis servicios a empresas o autónomos. Tengo el curso de 20 horas. Con vehículo propio. Tel. 654 322 758.

Busco trabajo para limpieza, tareas de hogar, cuidado de personas mayores, por horas o media jornada. Con experiencia. Tel. 666 919 986.

Busco trabajo como ayudante de cocina, camarero, transportista o en fábrica. Tengo carné de camión. Con experiencia en inyectado y soplado de plástico. Tel. 642 291 244.

Busco trabajo como albañil, pintor, en tareas del campo y agrícolas, o en cualquier otro sector. Tel. 671 264 187 (Juan).

Maely, soy una chica responsable, honesta, cariñosa, paciente... me ofrezco por horas, de externa o interna para cuidados de personas mayores, con experiencia y referencia. Tel. 612 404 365.

Me ofrezco para cuidados de personas mayores y de limpieza, con referencia y experiencia, soy una chica responsable y cariñosa (Azucena). Tel. 651 332 952.

***Todos los anuncios de compra-venta entre particulares son gratuitos excepto Sección Inmobiliaria y Motor: 10 € (20 palabras)**

Envía este cupón a: **ESCAPARATE, Av. Juan Carlos I, 63, entlo. IBI** o por correo electrónico a: **escapate@escaparatadigital.com**

ANUNCIOS GRATUITOS — CLASIFICADOS

Nombre

Tel.

Texto

.....

.....

.....

Busco trabajo para cuidar personas mayores, dependientes, discapacitados, niños. Noches, días, fines de semana y festivos. Tengo 46 años y mucha experiencia. Muy responsable y trabajadora. Dentro o fuera de Ibi. Tengo coche propio. Tel. 651 830 073.

Se ofrece chica con experiencia para el cuidado de ancianos. Interna o por horas. Disponibilidad inmediata. Tel. 625 459 774.

Busco trabajo de limpieza, recepcionista o atención al cliente. Tel. 611 044 392.

Diseñador industrial busca trabajo, con conocimiento de control numérico CNC, inglés atención al cliente, etc. Tel. 75 48 32 16 81.

Busco trabajo de interna, tengo experiencia en el cuidado de personas mayores. Tel. 666 817 520.

Busco trabajo cuidando personas mayores, por horas, por días o de interna, con recomendaciones y experiencia. También hago limpieza por horas. Tel. 663 596 927.

Busco trabajo para limpieza, cuidar personas mayores, cocina, bar,... Tel. 643 925 186.

Busco trabajo cuidando de personas mayores así sea de medio tiempo o por horas y también de limpieza, en Ibi. Tel. 632 456 990.

Busco trabajo limpieza de hogar, cuidado de personas mayores. Cuento con experiencia. Tel. 651 549 835 (Estefanía).

Busco trabajo como acompañante-cuidadora de personas mayores y niños, aseo de pisos... Tel. 632 055 073 (Marleny).

Se ofrece señora responsable, con muchos años de experiencia y muy buenas referencias para el cuidado de personas mayores. Por horas, a tiempo completo o por las noches. Incorporación inmediata. Tel. 642 740 920.

Matrimonio sin carga familiar se ofrece para guardeses en zona rural y trabajos agrícolas. Es de urgencia, para cubrir necesidades básicas. Con experiencia, ambos de 37 años y muchas ganas de trabajar. Tel. 667 022 453. yanramello@gmail.com

Mujer responsable y trabajadora busca trabajo para limpieza por horas, cuidado de niños y personas mayores, empresas, montaje, apta para cualquier trabajo. Tel. 640 058 630.

VARIOS

Vendo tienda de campaña nueva, para entrenar, marca Dunlop, por 15€. También **cámara deportiva**, nueva, sin estrenar, 15€. Tel. 644 471 459.

Se vende máquina de coser industrial, marca SIGMA. Precio a convenir. Tel. 697 301 642.

Compro coche preparado para minúsvulo, autóma-

tico, con los pedales en el volante, económico. Tel. 633 199 175.

Se vende estufa de leña. Muy buen estado. Dimensiones 66x58x47 cms. Carga frontal y lateral. 150 euros. Tel. 610 078 403.

Vendo comedor, dormitorio juvenil y dormitorio de matrimonio. Muy buen precio. Tel. 627 470 184.

Se ofrece chico para dar lecciones de guitarra y/o clases de inglés para particulares, con atención personalizada. Niños y adutos. Tel. 692 951 088.

LOGOPEDA con amplia experiencia y formación, imparte sesiones de rehabilitación del lenguaje, habla, voz y audición. A domicilio. Zona Castalla, Onil, Ibi y Alcoy. Tel. 609 023 708.

Vendo colección 'Genios de la pintura' (50 libros). Precio a convenir. Tel. 617 142 898.

Vendo Máquina de coser con mueble. Precio a convenir. Tel. 617 142 898.

Vendo equipo de música y discos de vinilo (LPs y singles). Precio a convenir. Tel. 617 142 898.

Persona sola responsable, busco casa para cuidar. Con garantías. Me hago cargo de luz y agua. Tel. 660 462 312.

Vendo cazadora de cuero negra, talla 64. Precio a convenir. Tel. 622 249 589.

Vendo muchos metros de goteros, grifos, codos, etc... y un depósito de gasoil de calefacción de 800 litros. Precio a convenir. Tel. 695 367 434.

Vendo dormitorio juvenil completo, en buen estado, lo monto en casa. 300€. Soy de Biar. Tel. 644 971 476.

Corte de cabello e higiene de pies para señores de la tercera edad. A domicilio. Tel. 643 518 845 (María).

Vendo teclado de piano Forte, en perfecto estado. Precio a convenir. Tel. 605 573 171.

Ofrezco vivienda sin coste alguno. Para persona o matrimonio. Solo por ayudar a dos personas mayores. Pagaría aparte por la limpieza de la casa. Con carné de conducir, no necesario que tenga coche. Tel. 651 800 479.

Vendo muebles supereconómicos, mesa, sillas, camas, mueble auxiliar para restaurante. Tel. 680 684 364.

Compro tebeos antiguos de los años 1940-1965. Tel. 722 341 776.

Vendo zapatos chica comparsa Tuareg. Nº 39. 15 euros. Tel. 680 684 364.

SUPER OFERTA!!! Muebles despacho. Mobiliario moderno y elegante prácticamente nuevo, sin apenas uso. Aporta esa seriedad necesaria en su tra-

ESCAPARATE
¿Aún no te anuncias con nosotros?
Infórmate en:
96 655 20 38 - 616 206 625

KIOSCO MONTILLA
desde 1967
Mercado Central - Puesto nº 1 - IBI
Tel.: 96 655 20 78

onda 15
106,0 FM
Uniendo comarcas
Carrer Mig, 24 • Castalla
Tels. 96 556 06 01 - 865 522 453

radio ibi
107.7 FM
Tel 96 555 31 81 fax 96 555 34 48 info@radioibi.com

Diravela
LIBRERÍA - PAPELERÍA - COPISTERÍA
Tlf. 96 684 52 33
C/ Joan Fuster, 9 - Ibi

TODO PRENSA
AVDA. DE LA PAZ, 10 • IBI
TEL. 673 045 206

ESTANCO DULZURA
TABACO, CAVA, QUINIÉLAS Y REVISTAS, ARTÍCULOS DE REGALO, PAPELERÍA
C/ COMUNEROS DE CASTILLA, 2
IBI 03440
ALICANTE
T:965 530 886

Quiosco Les Tres, 27
Tel. 96 655 13 67 • C/Les Tres, 27 • 03440-Ibi
Prensa • Revistas • Quiniélas

Tornem a arribar el muscle

Protegeix-te el doble amb
la dosi de reforç de la
Covid-19
i la vacuna contra
la grip.

