



Cuando el hombre se mira mucho a sí mismo, llega a no saber cual es su cara y cual es su careta.

Pío Baroja

ESCAPARATE

www.escaparedigital.com

Periódico Independiente
de la Montaña

Del 16 al 22 de octubre de 2020
AÑO XXVII • Tercera Época
Número 1050

1'60 €



Prensa
Comarcal
Valenciana

Inquietud en el comercio local ante un consumidor “tocado económicamente y digitalizado”

El presidente de ACI cree que la situación pasa por buscar otras alternativas de venta

PÁGINA 5



La Policía Local de Castalla se incauta de una plantación de marihuana / 3

■ Los empresarios piden formación adaptada y una política industrial a la administración / 8

■ Solo 71 pymes de Ibi solicitan las ayudas de la Diputación / 6

■ AIJU cumple 30 años acreditando la seguridad de los productos infantiles y de consumo / 9

■ Tibi abre un Casal para la juventud y una ludoteca / 10

■ Alejandra Vila, del IES La Creueta de Onil, consigue el 3er premio en un concurso literario provincial / 14

■ La UD Rayo Ibenise medirá sus fuerzas en un partido amistoso ante el Almussafes CF / 16



Onil rinde homenaje a los fallecidos por el covid. ‘En record de l'esforç social i en especial de les víctimes de la covid-19’. Bajo esta inscripción, la alcaldesa de Onil, Humi Guill, descubría el monolito construido en memoria de los fallecidos, el pasado 9 d'Octubre. Un acto solemne y muy emotivo, que abría la VI edición de *Onil es Mostra*, distinguido por ser la primera ceremonia oficial en la comarca que recuerda a las víctimas de la pandemia subrayando el esfuerzo de toda la sociedad colivenca durante las semanas más duras del estado de alarma.

PÁGINAS 14-15

ASEGURAMIENTO TÉCNICO DE CALIDAD, S.L.

Circuitv

ITV Móvil
turismos y motocicletas

IBI (aparcamiento Parque Les Hortes)
del 29 de octubre al 6 de noviembre

CASTALLA (junto campo de fútbol)
del 9 al 13 de noviembre

962 862 233
www.circuitv.com

CITA PREVIA

COMPRO ORO
PAGO EN EFECTIVO

Joyas, monedas, lingotes...
piezas rotas o sueltas

Pagamos más que nadie
¡COMPRUÉBELO!

Desde 1980 al servicio de la comarca

ESTILOR
JOYEROS

Santa Rosa, 6 96 652 13 04 **ALCOY**
Avda. de la Paz, 20 96 655 24 49 **IBI**
C.C. Carrefour 96 537 75 02 **PETRE**

Fabián López
CLINICADENTAL

calidad + confianza

www.clinicadentalfabianlopez.com
Avda. Juan Carlos I, 39 • Tel. 966 551 141

El dato

El Consorcio Crea prevé la construcción de un ecoparque fijo en Castalla

La Comisión de Gobierno y Junta General del Consorcio de residuos Crea (máximos órganos de gobierno del ente público) acordaron el 13 de octubre iniciar la construcción de nuevos parques fijos en cuatro municipios de su ámbito de gestión: Castalla, Villena, Pinoso y Monóvar.

Por lo que respecta al proyecto de gestión de la red de ecoparques consorciada, que prevé la gestión consorciada de 11 ecoparques fijos, dos áreas de aportación y tres ecoparques móviles, todos ellos trabajarán coordinados en red y estarán informatizados para la mejora en la eficiencia de su gestión, posibilitando posibles compensaciones a los ciudadanos por su uso.

Concretamente, se están estudiando varias fórmulas: desde vales para obtener descuentos en las compras que se realicen en el comercio local a rebajas en las tasas que los contribuyentes abonan a los ayuntamientos por la recogida de las basuras.

El Consorcio Crea es la entidad pública responsable de la gestión de los residuos generados en 14 municipios de las comarcas del Alto y Medio Vinalopó y l'Alcoià que forman parte de su área de gestión, también formando parte la Diputación y la Generalitat. Los municipios de esta área son: Banyeres de Mariola, Beneixama, Biar, Campo de Mirra, Cañada, Castalla, Elda, Monóvar, Onil, Petrer, Pinoso, Salinas, Sax y Villena.



OCTUBRE

L	M	X	J	V	S	D
			1	2	3	4
5	6	7	8	9	10	11
12	13	14	15	16	17	18
19	20	21	22	23	24	25
26	27	28	29	30	31	



PASÓ EN

1248

De los primeros años de la conquista cristiana de los territorios musulmanes data un interesante documento que dice así: “Nos, Çeid Abu Çeid (último gobernador almohade de Valencia), en otro tiempo rey de Valencia y ahora por la gracia de Dios, cristiano y Eximén Pérez de Arenós ...otorgamos y damos por título de perfecta donación a Vos el Señor Arzobispo (de Tarragona) de todas las iglesias construidas y por construir, con sus diezmos y derechos, en las tierras que Nos hemos librado de manos de paganos y cuyos nombres son: ...Castalla con sus términos y Unil (sic), Ibi, Tibi”.

Archivo Municipal de Ibi. De la obra El Archivo, de Roque Chabás

Opinión

Donde más facilidades le ponen

Sergio Carrasco, secretari general del PSPV-PSOE Ibi



El pasado martes día 13, un medio publicaba una entrevista a Rafael Serralta, alcalde de Ibi, en la que se hacía un repaso a los temas pendientes en Ibi, entre ellos la falta de suelo industrial en la Villa. Serralta admite esta circunstancia y expresa su creencia de que “las obras [de la primera fase del nuevo polígono NPI-5] podrían empezar en dos años”, así que la finalización llegará aún más tarde.

Esto es inaceptable, teniendo en cuenta la gran necesidad de suelo industrial de muchas empresas ibenses. Tanto es así que ya son muchas las que han tenido que establecerse en otros municipios porque en Ibi no han podido ampliar sus instalaciones. Este gravísimo hecho no parece suponer un gran problema para el alcalde, que expresa con total tranquilidad que “muchas de esas empresas [interesadas en ampliar sus plantas] se instalen en Tibi [...] Allí, la mayoría de las empresas son de Ibi” y añade sin el menor rasgo de rubor que “está bien que [algunas empresas ibenses] estén en Tibi porque dan trabajo a ese municipio”.

Serralta dice entender “que las empresas deben seguir funcionando y al final van donde más facilidades le ponen”. Efectivamente, el PP se lo ha puesto demasiado difícil a las empresas ibenses.

El Grupo Municipal Socialista lleva desde 2012 pidiendo

que se desarrolle suelo industrial en Ibi, a lo que el equipo de gobierno del PP respondió tachándonos de “locos”, alegando que “estábamos en crisis y la demanda de suelo industrial estaba parada” y ahora llegan nuevamente tarde. Esa falta de visión y su ineficacia a la hora de planificar, nos han llevado a la situación actual.

El PP gobierna en Ibi hace 17 años, desde 2003, y la obra del polígono NPI-5 “llevaba paralizada casi desde 2007”, como el propio Serralta indica en la entrevista. Fueron incapaces de negociar con los propietarios de los terrenos y el polígono quedó bloqueado en los juzgados. En 2015 se resolvió el tema judicial y en 2016, cuando ya se había avanzado más de un año de trámites, el PP de Serralta decidió cambiar el proyecto y dividir en tres fases la construcción del polígono, por lo que pusieron “el contador de los trámites nuevamente a cero”.

Ibi es un gran motor industrial, frenado por la falta de suelo industrial. El PP de Ibi ha sido incapaz de poner a disposición el suelo industrial necesario para que las empresas ibenses crezcan y que otras de fuera vengan. El PP, una vez más, llega tarde y además parece no preocuparle. La falta de suelo industrial en Ibi está lejos aún de solucionarse y al final, esa incompetencia, la acabamos pagando todos los ibenses.

En clave de humor



Cartas de los lectores

Los escritos dirigidos a esta sección deben tener un máximo de 350 palabras. En caso contrario, ESCAPARATE se reserva el derecho a publicarlos, resumirlos o extraerlos. Los escritos aparecerán publicados con la firma del autor, nunca con seudónimo, quien debe hacer constar su nombre y apellidos, domicilio, teléfono y D.N.I. Los escritos pueden enviarse por correo electrónico a: escapate@escapatedigital.com

¿Dónde queda aquel otro Mercadona?

Estoy muy agradecido a Mercadona por la ayuda que nos brindó a los españoles durante el inicio de la pandemia y en el confinamiento. Lo digo porque cuando todo permanecía sumido en la niebla del miedo, incertidumbre, no saber qué hacer ni cómo comportarse, cuando todo persistía dentro del silencio triste, en el mismo momento en que un virus desconocido por muchos de nosotros, el Covid 19 nos distorsionaría la vida, quién sabe si igual para siempre, va Mercadona, uno de los supermercados del barrio, y sigue manteniendo sus puertas abiertas, nos ofrece medidas de

higiene frente al contagio, seguridad y coloca orden tanto a la entrada como en el interior del establecimiento, reduciendo el aforo de clientes según se desalojara el local. Vaya, que nos proporcionó seguridad total en la compra, para que nada nos faltase, ni tuviésemos que hacer acopio de productos. De algún modo, nos quitó miedo y zozobra de encima.

Todo fue muy positivo, guardábamos cola a la entrada y atendíamos cualquier indicación del personal. He vuelto a Mercadona y me la he encontrado distorsionada: multitud de clientela en el interior del local, con gesto indiferente, guardando distancia de seguridad sólo en la cola ante las

cajas de pago. Ya nadie nos indica a la entrada, que la pandemia persiste, que esto no ha cesado, pero salvo por el uso de mascarilla, en el interior del local nos comportamos indiferentes, sin guardar distancias. En fin, parece que, aunque las flores nacen con el sol, y las semillas seguimos bajo tierra, Mercadona se comporta como si hubiésemos vuelto a los días anteriores a la pandemia, y me dio miedo volver a sentirme agobiado por exceso de clientela en su local. El ambiente en el interior permanecía enrarecido, ¿dónde está aquel otro Mercadona?

Moisés Aparici Pastor

El 'Ecce homo' del Barber

El pasado mes de junio finalizaron las obras de restauración del Pou del Barber. Sin duda, la recuperación de nuestro patrimonio siempre es bien recibida y una gran noticia, eso sí, cuando se hace bien.

Vaya por delante mi total ignoran-

Editorial

La parte contratante de la primera parte

El galimatías en el que se ha convertido la gestión de la pandemia en Madrid es digno de una película de Marx, de los hermanos, claro. No hay quien comprenda las cláusulas del contrato ni de las medidas a la que están siendo sometidos los madrileños que, un día tras otro, se levantan con nuevas pautas sociales, cambios en los confinamientos perimetrales, horarios de cierre y demás improvisaciones que tienen a los ciudadanos hasta la coronilla. Pero la cosa no va de humor. No tiene ninguna gracia vivir en un estado permanente de inseguridad e incertidumbre y menos con un virus campando a sus anchas por las calles castizas de la capital, que tiene el triste mérito de ser la ciudad con más casos y fallecimientos que se registra en España, y porcentualmente en Europa.

Con los sanitarios en constante estado de excepción luchando contra la pandemia, la microeconomía local por los suelos y las esperanzas de tener una vacuna fiable antes de final de año desinflándose, es indignante observar cada día cómo los responsables de los gobiernos central y regional se echan los trastos a la cabeza.

Salvo honrosas excepciones, las decisiones se están tomando tarde y mal. El virus nos ha vuelto a coger la delantera y eso contribuye a que las medidas sean más restrictivas; y mal porque en estos momentos los ciudadanos tienen la desagradable sensación de que muchos de los criterios aplicados en determinados territorios obedecen más a una estrategia política para tumbar al adversario que no a una decisión consensuada y avalada por expertos y científicos. Un lamentable panorama que alimenta la devaluada imagen que se tiene de la política, o de una parte de ella. Y esto es muy serio.

Con estos antecedentes, es más que razonable exigir responsabilidades a quienes han asumido la tarea de liderar esta lucha contra el virus de forma tan incompetente. Y esto lo tiene que pedir la ciudadanía sin distinción de colores ni banderas.

La Foto



La Policía de Castalla incauta una plantación de marihuana

La Policía Local de Castalla ha incautado una plantación de marihuana, dentro de una operación en colaboración con la Guardia Civil. La aprehensión se ha producido después de varias semanas de vigilancia y seguimiento del sospechoso. Los agentes han puesto a disposición judicial a la persona detenida, que fue localizada *in fraganti*, cultivando.

Según fuentes policiales, las plantas incautadas alcanzaban en algunos casos los dos metros de altura y se encontraban en avanzado estado de floración.

cia sobre arqueología y restauración del patrimonio, pero como ocurre en el vino, puede no entenderse de esos caldos pero saber bien el que te gusta.

El resultado final ha dejado con la boca abierta a la mayoría de ciudadanos ibenses que conocían dicho pozo, aunque no por razones tan positivas como cabría esperar, sino por el escaso parecido del resultado final con el original.

Además de sustituir la puerta original de madera por otra de reja metálica, el pozo ha sido rematado con una cubierta de un material que parece cemento, salpicado a modo testimonial con alguna piedra incrustada.

Dicha cúpula se une al cuerpo del pozo por una especie de alero o cinturón circular también del mismo material que la cubierta.

Todo esto le da un aspecto industrial, prefabricado, que en absoluto recuerda a los métodos de construcción de la época y desentona totalmente con el aspecto que presentaba hasta el momento y el que podríamos imaginar tras su construcción.

El Concejal de Urbanismo, Santiago Cózar, afirma que la restauración se ha realizado con rigor histórico.

En el pliego de condiciones técnicas de las obras de restauración, en su punto 4.3 (Descripción de la solución), se dice que “también se resti-

tuirá la cubierta de teja que originariamente cubría el nevero”. Aspecto que también recoge el Proyecto Arqueológico de Intervención en su punto 1 (Descripción y delimitación del área de actuación).

Todo aquel que ha visitado con anterioridad el Pou del Barber ha podido observar que en sus inmediaciones había gran cantidad de restos de tejas.

Como ya hemos dicho, en el pozo restaurado, la cubierta está compuesta por cemento y alguna piedra incrustada. La impresión es de obra no finalizada y parece que aún le falta algún recubrimiento.

Cuesta mucho imaginar que ese

Así lo veo yo

Seguirás vivo en nuestra memoria

J. J. Fernández Cano, escritor



Cuando hace más de un año, el amigo y compañero César fue golpeado por la implacable enfermedad que ha terminado ganándole la partida (esa partida que todos tenemos pendiente y nadie esperamos ganar) me costó trabajo volver a acercarme por la redacción de Escaparate; se me hacía cuesta arriba esa primera visita sin César.

Y no exageraba en mis temores ni en la impresión de vacío que me causaría su mesa de trabajo, el ordenador donde lo desarrollaba y sobre todo, y más que nada, la silla en la que se giraba cuando me oía llegar para recibirme con su franca sonrisa y alguna de sus acertadas bromas.

Intentando ahondar un poco en la esencia de estos trances, en los que el mayor protagonista es el desconsuelo ante lo inevitable, permítaseme echar mano de las consabidas expresiones de duelo a las que solemos recurrir en un intento (no me cabe duda) de infundir e infundirnos a nosotros mismos unos ánimos ante lo que ya no va a tener otro remedio que la resignación. expresiones tales como: «Siempre se nos van los mejores», «Los caminos del Señor son inescrutables, ya que escribe derecho con renglones torcidos» o, aquello de «La vida es así» como última conclusión a nuestra impotencia ante la otra cara de nuestra existencia.

Todas estas y parecidas actitudes de resignación caben cuando dispensamos el doloroso último adiós a nuestros mayores, aceptando que más pronto o más tarde nuestros hijos nos lo darán a nosotros, asimilando aunque con dolor, la tan lógica como acertada llamada Ley de Vida. Lo que ya se resiste a nuestra capacidad de aceptar o asimilar es la pérdida de hombres o mujeres en la plenitud de su vida, como César y otros casos similares, vidas segadas a traición, matando en plena carrera un futuro repleto de ilusionados proyectos y metas por alcanzar.

Quienes hemos tenido la suerte de tratar a César en un plano de compañerismo y sana amistad, confiamos en que una vez superado, o más bien atenuado el desconsuelo de su pérdida, comenzaremos a entrar en un estado de resignada aceptación en el que predominará en nuestra memoria el bálsamo de aquel amigo que se nos fue de forma tan abrupta e inesperada, llevándose consigo su carácter noble y bullanguero con el que tan a gusto nos sentíamos.

Aunque sin lugar a dudas, en estos dolorosos casos los más dañados son los progenitores del finado. Puesto que por más que digan que el tiempo todo lo cura, la herida causada por la pérdida de un hijo o hija, por más que el tiempo logre suavizarla, no cicatrizará nunca del todo. A ellos deseo de corazón ánimos y fuerza para sobrellevar tan penoso cometido.

Fe de erratas: En el número anterior de Escaparate (1049) pusimos como fecha de nacimiento de nuestro malogrado compañero César Manuel Romero Bornay el año 1975, cuando en realidad se debería haber puesto 1974, por lo que falleció con 46 años y no con 45 como también se puso erróneamente.

ESCAPARATE

www.escaparatdigital.com

info@escaparatdigital.com

ESCAPARATE no se hace responsable de la opinión de sus colaboradores en los artículos publicados, ni se identifica necesariamente con el contenido de los mismos.

Por motivos de espacio, ESCAPARATE se reserva el derecho de publicar cualquier artículo, carta o sección.

Edita:

àrea oberta

comunicación

Redacción y administración:

Avda. Juan Carlos I, 63

Entresuelo - Local 5

03440 IBI (Alicante)

Tel.: 96 655 20 38

Móvil: 616 206 625

Director:

José Manuel Solano Andreu

director@escaparatdigital.com

Director Comercial:

Francisco José Abarca Cruz

comercial@escaparatdigital.com

Administración:

José Miguel García

escapate@escaparatdigital.com

Redacción:

Pilar Luz

pilar@escaparatdigital.com

Colaboradores deportivos:

Ibi: Raúl Pina, Paco López

Castalla: José Payá

Biar: José Ignacio Satorres

Opinión:

José Luis Fernández,

Juan José Fernández, Moisés

Aparici, Faina L. Vicedo, David

Pérez

Ilustraciones:

Javier Sánchez,

Vicente Blanes

Fotografía-colaboraciones:

Eugenio Reche, Salva Asensi,

Manuel Iváñez, Inma Juan,

Paco Crespo, ASA3, Salu Ribera,

CyC Fotógrafos, Castalla.info

Imprime:

Impresa Norte, S.L.

Depósito legal: A -1.092 - 1991

ISSN: 1131-7752

Prensa Comarcal Valenciana

Amb la col.laboració de la Conselleria d'Educació, Investigació, Cultura i Esport

SEMPRE TEUA

La Teua Bengui

IBI.-

Viernes 16 de octubre. Centro Social Carme Garrigós, de 17 a 20:30 h.

BIAR.-

Lunes 19 de octubre. Casa de Cultura, de 17 a 20:30 h.

CASTALLA.-

Viernes 23 de octubre. Local 3ª Edad, de 17 a 20:30 h.

Reservados todos los derechos. Este periódico no puede ser reproducido, ni en todo ni en parte, por medio alguno cualquiera que sea su naturaleza y técnica, ni puede ser transmitido por ningún sistema de comunicación, ni sus contenidos radiados o emitidos por emisoras de radio o televisión, aun citando la fuente de procedencia, sin permiso previo, explícito y documentado del editor propietario de la publicación.

El presidente de la Diputación visita el parque el bomberos, pendiente de su ampliación

La administración provincial está ejecutando el proyecto tras la cesión de los terrenos anexos por parte del Ayuntamiento

P.L. IBI

El Consorcio Provincial de Bomberos, dependiente de la Diputación, y el Ayuntamiento de Ibi trabajan juntos en la construcción de un nuevo parque de bomberos más grande, más operativo y más cómodo.

Este proyecto está siendo posible tras la cesión, por parte del Ayuntamiento, de los terrenos anexos al parque que adquirió en marzo de 2019.

Tras esta operación, el suelo se puso a disposición del Consorcio Provincial para que ejecutase la ampliación de las instalaciones, tal y como se comprometió en su día la administración autonómica, tras muchos años de demandas y reivindicaciones.

El proyecto está muy avanzado y la nueva infraestructura destacará por su eficiencia ener-

gética, ya que será medioambientalmente sostenible, y contará con varios adelantos técnicos, según explicaban desde el Consorcio.

El parque no variará de ubicación, sino que se aumentará su superficie en más de 2.676 metros cuadrados, tras la adhesión de los terrenos colindantes.

El presidente de la Diputación, Carlos Mazón, acude este viernes 16 de octubre a Ibi para entrevistarse con el alcalde, Rafael Serralta, y visitar el parque auxiliar de bomberos, donde podría anunciar un avance de este proyecto.

La localidad lleva años reclamando mejoras y una dotación más amplia de este servicio, dada la gran actividad industrial que se concentra en esta zona, además de la importante masa forestal con la que cuenta esta comarca".



Gran afluencia de gente en el mercadillo del pasado lunes 12 de octubre, fiesta del Pilar

Más de 4.500 personas pasaron por la nueva ubicación del mercadillo en el parque Les Hortes

P.L. IBI

El mercadillo instalado el lunes Día del Pilar registró una masiva asistencia de público.

Precisamente, debido a la jornada festiva y a la agradable climatología, más de 4.500 personas lo visitaron a lo largo de la mañana.

Con motivo de la pandemia, el mercadillo se instala ahora en el parque Les Hortes, debido a la amplitud del recinto y el del pasado lunes se montó en sustitución del 26 de agosto del 2019 que no pudo realizarse con motivo de la salida de la tercera etapa de la vuelta ciclista a España.



El mercadillo del lunes 12 de octubre, jornada festiva, registró una masiva asistencia de público

www.tengomueble.com

TENGO MUEBLE

Av. Juan Carlos I, 35 - Ibi - Tel. 965 038 363

OFERTÓN 4x1 Hasta fin de existencias

Llévate un colchón y te REGALAMOS otro, + 2 almohadas

XIRAU

Wir leben Autos.

XIRAU

Taller especializado OPEL

C/ León, 2, nave 3 • Ibi • Tel. 96 555 34 17 • xirauibi@gmail.com

Lavadero KM.0

• LIMPIEZA DE VEHÍCULOS Y TAPICERÍA
• RECOGIDA Y ENTREGA A DOMICILIO
• CAMBIO DE ACEITE Y FILTROS
• REPARACIÓN DE TAPICERÍA EN COCHES Y MUEBLES
• ACCESORIOS EN GENERAL
• LAVADO DE MOTOR

LAVADO ARTESANAL

Rafael Alberti, 5 • Ibi
Tels. 96 638 18 58 • 617 146 337

Bernardino Ruiz, presidente de la Agrupación del Comercio Ibense (ACI)

“La pandemia del covid deja un consumidor tocado económicamente y más digitalizado”

Pilar Luz. IBI

La Agrupación del Comercio Ibense (ACI) está volcada en la preparación de la campaña de Navidad y Reyes con el objetivo de reactivar las ventas en el pequeño comercio, un sector que está sufriendo duramente los efectos de esta pandemia, como reconoce su presidente, Bernardino Ruiz.

¿Cuál es la situación, actualmente, del comercio ibense tras el verano? ¿Está habiendo cierres de establecimientos o las tiendas están aguantando?

La situación del comercio actualmente es crítica, la pandemia llegó con toda la temporada de primavera verano en nuestras tiendas y se ha tenido que vender en rebajas y a unos precios por debajo del coste para poder sacar liquidez, para comprar los artículos de la campaña de otoño-invierno.

Estamos viviendo en una gran incertidumbre, porque los comerciantes no saben si continuar invirtiendo y gastando lo que no tenemos.

La campaña ‘Ahora Ibi’ ha activado el consumo y ha producido una inyección importante para la economía

Ha habido muchos cierres de comercios en estos meses; de hecho, si te das una vuelta por nuestra ciudad te das cuenta de la cantidad de establecimientos que han tenido que cerrar.

¿Cómo se presentan los próximos meses? ¿Hay optimismo en el sector, o todo lo contrario?

Los próximos meses se presentan con mucha incertidumbre, la situación del covid deja

un consumidor tocado económicamente y más digitalizado.

El comerciante, a pesar de la situación, tiene que ser optimista, sino no podría aguantar. La situación de estos momentos pasa por tener que buscar otras alternativas de venta y dar servicios que antes el comercio de la localidad no disponía.

La campaña de este año vendrá con nuevos servicios en beneficio del consumidor

¿Cómo ha funcionado la tarjeta consumo lanzada por el Ayuntamiento? ¿Ha movido el consumo en Ibi?

Gracias a la campaña de ‘Ahora Ibi’ que ha lanzado nuestro Ayuntamiento para todos los comercios y servicios que hemos estado cerrados durante el estado de alarma, se ha activado el consumo en nuestros establecimientos porque ha sido una inyección importantísima para la economía del comercio Ibense.

¿Cómo encara ACI la campaña de Navidad y Reyes?

Nuestra vigesimonovena campaña Navidad-Reyes va a ir enfocada al consumo local y a la sensibilización del consumidor.

¿Vamos a ver novedades?

La campaña vendrá con nuevos servicios, dando un valor añadido en beneficio del consumidor.

¿Qué retos tiene por delante el pequeño comercio?

Desde el comercio ibense nuestro reto es conseguir que nuestros comercios estén en las nuevas tendencias de venta *online*. Para ello ACI apoya la plataforma ‘Activa Ibi’ en la cual se podrá ver y comprar la gran oferta del comercio local.



La situación del comercio actualmente es crítica, según el presidente de ACI

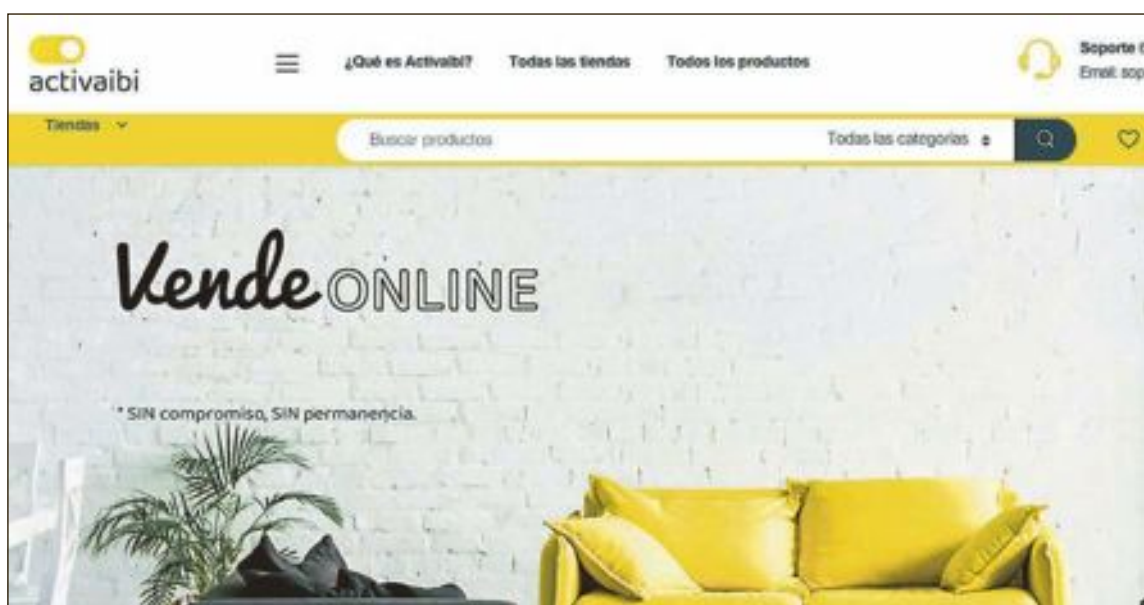

Venta online del comercio local

La plataforma Activa Ibi comenzó a funcionar a principios de año y es una herramienta creada para impulsar las ventas por internet de los comercios locales agrupados. ACI la considera una apuesta importante para crear una buena red de venta *online*, que ponga en valor al sector.

TINTORERÍA DOMINGO

LIMPIEZA EN SECO LAVANDERÍA

SERVICIO A DOMICILIO
ESPECIALISTA EN LIMPIEZA DE PIEL Y ALFOMBRAS

C/ Muriño, 19 - IBI - Tel. 96 655 05 41

DARDO

moda home

Dos de Mayo, 3 IBI
96 655 28 73

GASTROBAR erre que erre

ENTRANTES

- NUESTRA PERICANA...8€
- COCA DE ACEITE CON MOJAMA DE ATÚN ROJO EN MEDIA CURACIÓN Y TOMATE...7€(unid.)
- SELECCIÓN DE 6 QUESOS...14€
- BIKINIS DE QUESO CON TRUFA NEGRA Y RUCULA...8€(7 unid.)
- TARTAR DE SALMÓN CON CACAO Y NARANJA...12€
- ATÚN ROJO EN ESCABECHE LIGERO DE CÍTRICOS...15€
- CALAMARET EN SALSA...12€
- ALCACHOFAS SALTEADAS EN TEXTURAS...10€
- PULPO AL HORNO CON CERVEZA...12€
- CRUJIENTE DE MANITAS DE CERDO CON PATATA TRUFADA...10€(7 unid.)
- ABISINOS CON SALSA TÁRTARA ROSA...2€(unid.)
- PIMIENTOS DEL PIQUILLO RELLENOS DE BACALAO...8€(4 unid.)
- MIGAS DE PAN, HUEVO Y FOIE...14€

STREET FOOD

- SANDWICH DE PASTRAMI NY (temera ahumada con salsa rusa)...10€
- BAO DE PRESA ADOBADA CON MISO...5,50€
- BURGUER TERNERA WAYU...9,50€
- TACO PASTOR DE COSTILLA Y PICO DE GALLO...5€

PESCADOS Y CARNES

- BACALAO GRATINADO CON ALLIOLI DE TRUFA NEGRA, TOMATE Y RUCULA...13€
- PALETILLA DE CORDERO LECHAL CON COUS-COUS Y JUGO DE ROMERO...15€
- PRESA DE CERDO IBÉRICO JOSELITO CON MIGAS DE PASTOR...15€
- COCHINILLO CONFITADO A BAJA TEMPERATURA CON ENSALDA DE ZANAHORIA ENCURTIDA...15€
- GAZPACHOS DE LA FOIA...10€

POSTRES

- MILHOJAS RELLENAS DE CREMA Y CHOCOLATE CALIENTE...4€
- TORRIJA CARAMELIZADA CON HORCHATA DE ALMENDRA...4€
- COULANT DE CHOCOLATE CON SALSA DE AZAFRÁN...4€
- TARTA DE QUESO CON FRUTOS ROJOS...4€

PARA LLEVAR

TEL. 966 336 048 - WhatsApp 635 457 239

El equipo redactor del NPI-5 se reúne con los propietarios del suelo de la primera fase

El Ayuntamiento va a urbanizar más de 317.000 metros cuadrados del nuevo polígono industrial

Escaparate. IBI

El equipo redactor (Planifica) del proyecto del nuevo polígono industrial, junto con el alcalde, Rafael Serralta, el edil de Urbanismo, Santiago Cózar, y técnicos municipales se reunieron el 5 de octubre con los propietarios de terrenos en el sector NP-I 5.1 del polígono industrial con el fin de escuchar sus necesidades y aclarar dudas.

Se puede consultar el proyecto en ibi.planifica.org

Como se ha venido informando, inicialmente se trataba de un único sector con una superficie aproximada al millón de metros cuadrados que, tras una modificación del PGOU, ha pasado a estar dividido en tres fases, con una superficie aproximada cada una de ellas de 300.000 metros cuadrados, para que sea mucho más factible y viable su desarrollo por parte del Consistorio, que es el órgano ambiental y promotor. En concreto, la primera de las fases cuenta con 317.450 metros cuadrados de superficie.

Una vez superados todos los trámites para desbloquear el desarrollo de este importante sector industrial, el equipo

redactor se encuentra en fase de contacto con los propietarios a los que pide que resuelvan cuanto antes las dudas y expongan sus sugerencias para que el proyecto avance según los tiempos estimados. Tras la redacción definitiva del plan parcial, se procederá a realizar el proyecto de urbanización y la reparcelación de los terrenos, para concluir con las obras de urbanización por parte de una empresa adjudicataria.

Se trata de un sector con gran demanda de suelo y es voluntad del Ayuntamiento agilizar todos los trámites para que estas esperadas obras se lleven a cabo en el menor tiempo posible, según explican desde Urbanismo.

En la reunión se trasladó el objetivo de reducir al máximo los costes así como acelerar en lo posible todos los plazos marcados. A la reunión asistieron los propietarios de suelo en esta primera fase, así como representantes de la asociación de empresarios y en breve se procederá a la exposición pública del borrador. El equipo redactor del proyecto explicó que existe una web abierta para seguir todo este proceso de forma transparente.

A través de ibi.planifica.org, los propietarios de terrenos pueden consultar el desarrollo del proyecto y realizar la tramitación de documentos.



La reunión tuvo lugar en el Centro Cultural el 5 de octubre

Solo 71 pymes y autónomos solicitan las ayudas de la Diputación

El Ayuntamiento está requiriendo ahora la documentación

P. Luz. IBI

El área de ocupación y desarrollo local ha recibido un total de 71 solicitudes de pymes, micropymes y autónomos para acceder a los 85.440 euros que ha otorgado la Diputación a Ibi ayudar a estos sectores.

Una vez finalizado el plazo, ahora se está procediendo a requerir toda la documentación para poder conceder las subvenciones, según informan desde esta área.

Como ha venido informando este periódico, la Diputación de Alicante sacó a mediados de agosto un paquete de subven-

ciones para atender las necesidades de las personas físicas y jurídicas que se han visto obligadas a suspender la actividad o que han sufrido una brusca disminución de sus ingresos a causa de la paralización económica provocada por la emergencia sanitaria.

A la localidad de Ibi le correspondió la cantidad de 85.440 euros y las ayudas van dirigidas a pymes, micropymes, pequeños empresarios autónomos y profesionales de Ibi.

Entre los requisitos para optar a estas ayudas se pedía la de haber suspendido la actividad como consecuencia del

estado de alarma o haber reducido, al menos, en un 65% el promedio de la facturación de los meses de abril y mayo respecto del promedio facturado en el semestre natural anterior.

El dinero tendrá que ir destinado al alquiler mensual del negocio, gastos de publicidad de eventos que hayan sido afectados negativamente, gastos de consultoría o asesoría, de suministro de energía, agua, teléfono o internet, incluso gastos de intereses de préstamo de adquisición del local o de alquiler de vehículos comerciales, entre otras consideraciones de esta naturaleza.

IBIAE pide bonificaciones por el uso o producción de energías renovables

P. Luz. IBI

El director de la Asociación de Empresarios (IBIAE), Héctor Torrente, ha pedido al alcalde que estudie la medida de aplicar bonificaciones en el IAE y en el IBI a las empresas que utilizan o producen energía renovable, como ya ocurre en otros municipios.

La propuesta se trató en el encuentro que mantuvieron ambos el 15 de octubre para tratar asuntos relacionados con la situación del nuevo polígono NPI51, la formación profesional y mantenimiento de las áreas industriales del municipio.



Héctor Torrente, director de IBIAE, y el alcalde, Rafael Serralta

Oktober Stadium
fest

ESTE MES DE OCTUBRE...

18.10.2020 DOMINGO CATA ESPECIAL "OKTOBERFEST!"
LAS MEJORES CERVEZAS DE MUNICH!!!

25.10.2020 DOMINGO CATA DE CERVEZAS BELGAS BEERS Co.
PROBABLEMENTE LAS MEJORES CERVEZAS DEL MUNDO

31.10.2020 SÁBADO "TRUCO O TRATO" · HALLOWEEN DAY
CON LA COLABORACIÓN DE: DisfrazZes

Y RECUERDA...
LOS SÁBADOS TARDE
TUS COPAS
EN EL STADIUM

RESERVAS:
637 25 87 77

Para conocer más y estar informado:
f STADIUM STREET IB
@STADIUMSTREET

Stadium Street
Cervecería Artesanal



Nuevo aparcamiento de vehículos junto al Molí de Paper y el lavadero

El Ayuntamiento habilita un *parking* junto al Molí de Paper y cerca del Barranc dels Molins

Escaparaté. IBI

Las concejalías de Urbanismo y Medio Ambiente han habilitado, junto al lavadero municipal y el Molí de Paper, un aparcamiento de vehículos para mejorar la accesibilidad a la zona y también al Barranco dels Molins y evitar así que se estacionen coches en el arcén de la carretera, con el riesgo que ello supone.

El *parking* tiene una capacidad de 20 vehículos, aproximadamente, y se ha cercado con vallas de madera. A este aparcamiento se tiene acceso desde la carretera en dirección a Banyeres, frente a la entrada al Barranco, un área natural muy

visitada por senderistas y amantes de la montaña.

La finalización de las obras de restauración del Molí de Paper han permitido acondicionar este *parking*, después de que a finales del pasado año se prohibiera el estacionamiento en la zona de entrada al Barranco, parque natural de la Font Roja. Este cierre generó un gran volumen de vehículos que estacionaban en el lugar, con la dificultad que ello presentaba a la hora de realizar algún rescate especial o de emergencia en la zona.

Esta nueva área a escasos metros del Barranco viene a suplir ese espacio donde estacionar, facilitando así la accesibilidad.

Horario especial en el cementerio para la fiesta de Todos los Santos

Escaparaté. IBI

El Ayuntamiento ha establecido un horario especial para visitar el cementerio municipal, con motivo de la festividad de Todos los Santos, 1 de noviembre.

El cementerio estará abierto el

sábado 31 de octubre y el domingo 1 de noviembre, desde las ocho de la mañana hasta las siete de tarde, de forma ininterrumpida. Asimismo, se informa que en los próximos días se darán a conocer las medidas sanitarias dentro le recinto.

MOTO ENDURO

Venta de motos, recambios, accesorios, ropa, baterías, aceites lubricantes,...

TALLER PROPIO

Servicio de recogida y entrega de motos

C/ Picasso, 31 • Ibi • Tel. 660 669 154

El pleno aprueba elaborar un plan municipal contra la okupación de viviendas

La moción de Ciudadanos sale adelante con los votos del PP

P. Luz. IBI

El Ayuntamiento se ha comprometido a elaborar un plan municipal contra la ocupación ilegal de viviendas, con el fin de asegurar la devolución de los inmuebles okupados a sus legítimos propietarios, en coordinación con el gobierno de la Comunidad Autónoma, y potenciar la coordinación y la cooperación institucional para reforzar la eficacia en la lucha contra la okupación, en particular, entre la Policía Municipal, las Fuerzas y Cuerpos de Seguridad del Estado y Policía Autonómica.

Son dos de los principales aspectos que contiene la moción que presentó Ciudadanos en el último pleno y que contó con el apoyo del PP.

Para Cs, "la okupación es un acto ilegal que merece el reproche de los poderes públicos y convierte a los dueños y a los vecinos en víctimas" y, por ello, piden también que se agilicen los juicios relacionados con los desalojos de inmuebles ocupa-



Nicolás Martínez y Jorge Peleteiro, ediles de Ciudadanos

dos ilegalmente y que se habilite a las juntas de propietarios para instar los desalojos.

Tanto PSOE como Som Ibi votaron en contra, ya que en opinión de la portavoz Aitana Gandia, "en la moción se repite infinitas veces el concepto propiedad privada y nada sobre conceptos como público o social, porque desde Som Ibi creemos que es ahí, en la problemática social, donde radica el problema".

Para los independientes, esta moción "es un alegato a la seguridad privada, a los bancos (propietarios pero rescatados con fondos públicos), de apoyo a los desahucios rápidos y mayor control policial" y, aunque reconocen que existe un problema, "defendemos que esos grandes poderes privados han sido los promotores del problema, los incitadores de histeria colectiva y al final los grandes beneficiados".

¿Qué hace IBIAE?

001

Defender intereses comunes

Polígonos, subestación eléctrica, seguridad, necesidades empresariales...

002

Comunicar logros y novedades

Hacer visibles a nuestros asociados y difundir su potencial empresarial

003

Gestión de problemas

Nosotros te buscamos la solución

004

Convenios y ventajas

Asistencia a ferias, formación a medida, servicios con descuentos...

Si estás interesado, infórmate:
96 655 27 36 - ibiae@ibiae.com

IBIAE
Asociación de Empresarios Fosa de Castelló

En el foro de debate impulsado por la Unión Empresarial de la Provincia de Alicante (UEPAL)

Los empresarios solicitan a la administración formación adaptada y una política industrial

Escaparat. IBI

La Unión Empresarial de la Provincia de Alicante (UEPAL) organizó el 7 de octubre en Alcoy el segundo de sus foros de debate en el que se ha reclamado a la administración una política industrial conjunta, que aúne a todas las administraciones y permita a la industria crecer, como uno de los elementos claves de la recuperación económica.

El foro estuvo impulsado por UEPAL, FEDAC, IBIAE y la Diputación de Alicante y fue inaugurado por Empar Martínez, directora general de Industria, Energía y Minas. Empar agradeció la iniciativa y recalzó la importancia de la industria en la Comunitat: “La industria es la palanca de reactivación de nuestro territorio para aumentar nuestra competitividad y siempre bajo la premisa de la sostenibilidad. La industria de esta zona es ejemplo por su capacidad de innovación y resiliencia, por ello es importante que estos foros de debate compartamos no solo ideas, sino iniciativas y objetivos



El foro contó con Juan José Sellés, presidente de UEPAL; Empar Martínez, directora general de Industria; Jordi Tormo del CEEI Valencia; Pablo de Gracia, presidente de la Cámara de Comercio de Alcoy; Hector Torrente, director IBIAE; Vicente Blanes, director AITEX y Carmen Berbegal, de Actiu, entre otros

para seguir creciendo”.

Todos los ponentes destacaron también la importancia de la industria dentro del país y la necesidad de apostar por un modelo económico en el que la industria esté más presente.

En concreto, Héctor Torrente, director IBIAE, recalzó que “se debe establecer una política industrial clara para saber a qué jugamos con acciones que impli-

quen más allá de una legislación” y recordó que la energía, “es uno de los puntos clave pues somos el país más caro de Europa energéticamente, pero también debemos mejorar en las redes de transporte como el AVE de mercancías a Europa e impulsar los puertos de Alicante o Sagunto que nos harán más competitivos”.

Por su parte, Carmen Berbe-

gal, de Actiu, también abogó por la formación y la importancia de retener el talento en las empresas: “Hemos de reorientar el talento que tenemos en las empresas y apostar por trabajar temas transversales como son la transformación digital, el punto verde o la economía circular”.

Precisamente, Torrente también destacó la importancia de la sostenibilidad en la industria:

“La economía circular y las energías verdes son impredecibles y beneficiosas, el autoconsumo está funcionando muy bien en las industrias de la zona pero para continuar así, apostando por el medio ambiente y la competitividad, necesitamos que la administración no realice cambios legislativos cada poco tiempo, pues esto afecta a nuestros productos”.

Ajuntament d'Ibi

HORARIOS TRAMITACIÓN CERTIFICADOS DIGITALES

LUNES
CENTRO INFORMACIÓN JUVENIL
DE 9:00H A 13:00H
DE 17:00H A 20:00H

MARTES Y MIÉRCOLES
AYUNTAMIENTO - INFORMACIÓN
DE 11:00H A 14:00H
CENTRO INFORMACIÓN JUVENIL
DE 17:00H A 20:00H

JUEVES
PISCINA CUBIERTA
DE 9:00H A 14:00H
DE 17:00H A 20:00H

www.Circuitv.com

motos / ciclomotors
agrícolas / agricoles

La seguridad es lo primero, no corras riesgos.

Motos y Ciclomotores obligatorio CITA PREVIA



Circuitv
96 286 22 33
www.circuitv.com

Servicios que prestamos / Serveis que oferim:

Ciclomotors	Vehículos Agrícolas	Motos
		
Ciclomotors	Vehículos Agrícolas	Motos

Fecha/Data: 21 / OCTUBRE / 2020
Horario/Horari: de 8:00h a 13:00h
Lugar/Lloc: PARQUE LES HORTES.

**** POR COVID-19 OBLIGADA CITA PREVIA PARA TODOS LOS VEHÍCULOS.**

AIJU cumple 30 años acreditando la seguridad de los productos infantiles y de consumo

Fue el primer laboratorio acreditado por ENAC para realizar ensayos de juguetes y materiales en contacto con alimentos

Escaparate. IBI

El laboratorio del Instituto Tecnológico del Producto Infantil y de Ocio (AIJU), ha cumplido más de 30 años de su acreditación ENAC (Entidad Nacional de Acreditación) trabajando por la seguridad de los productos infantiles y de consumo.

De este modo, consolida una trayectoria en la que ha trabajado como laboratorio acreditado para que más de 1.000 empresas al año, fundamentalmente de producto infantil y materiales en contacto con alimentos, hayan podido certificar la seguridad de sus productos, tanto en Europa como en el ámbito internacional.

Este hecho supone la eliminación de obstáculos técnicos al comercio para estas compañías.

Solo en 2019, el laboratorio de AIJU prestó 12.228 servicios de análisis físicos y 38.298 servicios de análisis químicos a 977 compañías.

La acreditación es un elemento esencial que garantiza el correcto funcionamiento de los laboratorios de acuerdo a las normativas vigentes ISO 17025, para laboratorios de ensayo, e ISO 17020 para entidades de inspección.

En este sentido, AIJU cuenta con el hito de ser el primer laboratorio acreditado por ENAC en España para la reali-

zación de ensayos de juguetes, artículos de puericultura, parques infantiles (equipamientos de juego y superficies) y materiales en contacto con alimentos. Y adicionalmente está acreditado como Entidad de Inspección para parques infantiles, ocio y deporte.

Para la directora del laboratorio de AIJU, Ana Sánchez “el aval que ofrece esta acreditación ha permitido a AIJU trabajar para los distintos sectores de los productos infantiles, ocio y productos de consumo como materiales en contacto con alimentos”.

Explica que “gracias a ella, las empresas con las que AIJU colabora pueden garantizar la seguridad de sus productos, abriendo fronteras a los mercados internacionales. Y ha permitido que AIJU sea un laboratorio de ensayos reconocido para ofrecer sus servicios a las Administraciones Públicas en licitaciones a nivel nacional e internacional”.

AIJU ha contado, desde sus inicios, con un importante apoyo por parte de la Conselleria de Economía Sostenible, Sectores Productivos, Comercio y Trabajo, a través del Institut Valencià de Competitivitat Empresarial (IVACE). Su colaboración ha sido clave para avanzar y consolidar el modelo de innovación por el que ambas entidades apuestan.



El objetivo es generar un material educativo claro y conciso para implementar modelos de negocio

Nueva videoteca interactiva para facilitar a las empresas la transición hacia la economía circular

Escaparate. IBI

AIJU, a través del proyecto ‘Modelos de negocio en el ámbito de la economía circular’, está trabajando en la elaboración de vídeos con casos de compañías en diferentes fases de la aplicación de la economía circular.

Su objetivo es generar un material educativo claro y conciso que facilite a las compañías la implementación de modelos de negocio basados en la economía circular en sus empresas, ya que en este momento no existe este tipo de material ni en el mercado ni en el ámbito educativo.

El proyecto, financiado por Climate-KIC, tiene la misión de facilitar a las compañías la información necesaria para que adquieran esas habilidades en economía circular. Con estos vídeos se logrará una videoteca paneuropea que representa a toda la cadena de valor.

Plan de quemas municipal con nuevas normas y medidas

Todos los propietarios de suelo rústico deben comunicar la quema aunque estén a más de 500 metros de terreno forestal

Escaparate. IBI

El Ayuntamiento ha elaborado el nuevo Plan de Quemas Municipal con importantes novedades, dirigidas a todas las personas propietarias de suelo rústico dentro del término municipal.

Una esas novedades es que si antes solo comunicaban las quemas las personas propietarias de terrenos que estaban a 500 metros de terreno forestal, ahora

lo deberán comunicar todos los propietarios de terreno rústico, independientemente de los metros a los que se encuentren de un terreno forestal.

De esta manera, los propietarios de terreno rústico de carácter general deberán comunicar al Ayuntamiento el día de la quema (de lunes a domingo), en las fechas permitidas (del 17 de octubre al 31 de mayo, exceptuando la Semana Santa, día de

San Vicente incluido, así como días que establezca la conselleria) y la hora de la quema (de la salida del sol hasta las 12 horas). Las quemas están prohibidas del 1 de junio al 16 de octubre y durante la Semana Santa. Tampoco se podrán realizar en días de alerta meteorológica 2 o 3.

Además, a partir de ahora las quemas que se realicen de 0 a 30 metros de distancia al terreno

forestal se deberán realizar siempre en quemador. El Plan Local considera que estas quemas se realizan en zonas de máximo riesgo de incendio forestal, por lo que deben ser diferenciadas del resto del término municipal y recibir un tratamiento especial.

App de información

Finalmente, como principal novedad, el Ayuntamiento va a disponer de una App exclusiva

para quemas donde los propietarios se registrarán y desde donde se podrá llevar un seguimiento de las quemas que se realizan en el municipio, en tiempo real.

La App estará disponible en breve y comunicará con todo detalle la información a los interesados.

El Plan Local de Quemas está disponible en: <http://ibi.es/es/ciudadania/medio-ambiente/pl-que-mas-y-prevencion-incendios/plq>

Begoña Estilistas

¡¡¡LLEGA LA REVOLUCIÓN!!!

único sistema de DEPILACIÓN LÁSER en pelo canoso y rubio

+EFICAZ -MOLESTO

IBI • Av. de la Provincia, 2 • 966 554 068
IBI • Murillo, 11 • 966 551 440
info@begonyaestilistas.com

HISPANITAS GEOX 24HRS Fluchos Clarks

Cristi

PERSONALIZAMOS TUS ZAPATOS PARA EVENTOS

IBI: Av. Juan Carlos I, 49 y C/. Jijona, 3 • Castalla: Av. de la Libertad, 17

www.calzadoscristi.es

ELS MOLINS -Hostelería-

Salones Tuareg

Carrer Les Eres, 75 • IBI • Tel. 647 697 329

Desayunos y cenas • Todo tipo de celebraciones
Ven a conocer nuestras instalaciones • Terraza de verano

IBIMOTOR

VW

www.ibimotorwagen.com

Avd. de la Provincia, 84 - Ibi - 965 553 507 - 626 999 789



Tibi posa en marxa un Casal de la Joventut i una ludoteca

P.L. TIBI

L'Ajuntament de Tibi ha posat en marxa diversos servicis en el nou Centre Polivalent, situat damunt del menjador escolar. En

concret, s'ha creat un Casal de la Joventut, amb una sala de reunions habilitada també per a realitzar curssets de qualsevol tipus, i una ludoteca, dirigida als més xicotets.



La provincia de Alicante está en proceso de crecimiento y expansión del sector tecnológico, lo que supone un aumento de las **oportunidades laborales para trabajadores con conocimientos de programación**.

Sabemos que aquellos jóvenes que no tienen conocimientos informáticos pero sí habilidades y curiosidad al respecto, pueden **encontrar oportunidades laborales reales** y obtener nociones de programación para iniciar una nueva trayectoria profesional. Si esta es tu situación, entra en tu curso.

Te ofrecemos la oportunidad de iniciarte en el Área de Programación con un curso que tiene por objetivos:

Reforzar la empleabilidad y las competencias profesionales de las personas jóvenes no ocupadas y no integradas en los sistemas de educación o formación.

Iniciarse en la programación en una tecnología con creciente demanda en la provincia como Java, HTML5/CSS, Entorno de Desarrollo Integrado (IDE), Servlets, JSPs y JS.

**Inicio previsto
NOVIEMBRE 2020**

**Matrícula abierta
SOLICITA TU PLAZA**

REQUISITOS

Jóvenes entre 16 y menos de 30 años, en situación de desempleo o inscritos en el Sistema Nacional de Garantía Juvenil. Preferentemente titulados en IBI (Alicante). Este curso se desarrolla en formato online, por lo que requerirá acceso a un ordenador con cámara y micrófono y una conexión a internet de calidad (ADSL, fibra o equivalente).

100% Gratuito, gracias a la cofinanciación del Ayuntamiento de IBI, EOI Escuela de Organización Industrial y el Fondo Social Europeo.

MÁS INFORMACIÓN

Programa cofinanciado por la cofinanciación de:
Unión Europea
Fondo Social Europeo
Iniciativa de Empleo Juvenil
El FSE invierte en tu futuro



www.eoi.es



L'any passat es va celebrar la catorzena edició

Suspensa la Fira de Tibi, que anava a celebrar-se del 16 al 18 d'octubre

P.L. TIBI

L'Ajuntament de Tibi ha suspes la XV Fira d'Artesania i Oficis, que anava a celebrar-se del 16 al 18 d'octubre, a causa de la situació provocada pel coronavirus i atenent a les recomanacions sanitàries, segons ha informat l'alcalde José Luis Candela

a través d'un comunicat. La fira va comptar l'any passat amb 40 llocs d'artesanía i 20 carpes instal·lades per a comerços i associacions local i va transcórrer en un gran ambient amb activitats, actuacions i gran afluència de gent, demostrant que es tracta d'un esdeveniment completament consolidat.

El dimarts 20 d'octubre

Curset per a crear un grup de batukada a Tibi

P.L. TIBI

L'Ajuntament ha organitzat per al proper dimarts 20 d'octubre un curset de batukada al Casal de la Joventut. Està impartit pel grup Giraboix de Xixona i no hi

ha límit d'edat per a assistir, a partir dels 12 anys. Tampoc fa falta tindre coneixements previs, "només ganes de passar-ho bé", expliquen des del Consistorio. L'objectiu seria poder crear un grup de batukada a Tibi



Cristóbal Galvañ Payá, arxiver municipal des de 1967



La celebració del 9 d'Octubre va comptar amb diferents actes

L'arxiver municipal de Biar, Cristóbal Payá, rep el premi 9 d'Octubre en l'Acte Institucional

Escaparate. BIAR

La localitat de Biar va celebrar el 9 d'Octubre, festivitat de la Comunitat Valenciana, amb l'Acte Institucional i l'entrega de guardons acadèmics i de dibuix.

L'Ajuntament va mantindre l'Acte Institucional que cada any es té lloc en la Casa de la Cultura, però en esta edició es va

limitar l'aforament i es van mantindre les distàncies i normes de seguretat implementades per a frenar els contagis per coronavirus.

En l'esdeveniment es va entregar el premi 9 d'Octubre a Cristóbal Galvañ Payá, arxiver municipal des de 1967. Actualment, en l'Arxiu Històric de Biar es conserva el fons municipal fruit

de l'activitat exercida per l'Ajuntament des de 1280 fins a 1925.

A més, compta amb el fons del Jutjat de Pau que, encara que de productor diferent, compartix les instal·lacions amb l'Ajuntament i el seu fons documental es troba integrat en l'arxiu entre 1836 i 1871.

En eixe mateix acte, celebrat al matí, va tindre lloc també

l'entrega de les mencions especials als premis d'Excel·lència Acadèmica.

A la vesprada estava prevista la representació del sànet valencià *La cova del llop*, una producció de l'Associació Cultural Nou Grup de Gorga, però va haver de suspendre's per falta de reserva d'entrades.

La vespra també es van cele-

brar actes, com l'entrega de premis del concurs de dibuix amb la temàtica del 9 d'Octubre.

A més, i per qüestions de salut pública, l'exposició dels treballs serà a través de la xarxa social de la Casa de la Cultura. Eixe mateix dia va tindre lloc la representació del musical infantil a càrrec de Pampol Produccions *Yo soy también Peter Pan*.

Els alumnes de l'IES de Biar es queixen del fred a causa de les finestres obertes en les aules

La direcció de l'institut hi ha remés un escrit a tots els pares informant de la situació i demanant que els estudiants s'abriguen

P.L. BIAR

El protocol de ventilació de les aules per a evitar els contagis del virus decretat per les autoritats sanitàries comença a generar problemes entre l'alumnat, ja que per a aconseguir una correcta ventilació no és prou d'obrir les finestres, sinó que cal establir corrents d'aire obrint també les portes.

Açò està provocant queixes pel fred entre els alumnes de l'institut de Secundària de Biar, que ha obligat a la direcció del centre a enviar una carta a totes les famílies demanant "compren-

sió a les famílies (...) i que el alumnat vinga més protegit davant del vent o possible fred, tenint en compte que ha de primar la ventilació sanitària sobre el confort tèrmic, per molt important que este siga".

Segons explica el director, Àlex Amorós, s'està treballant en un protocol per a racionalitzar la ventilació quan s'haja d'encendre la calefacció però demana "coordinació en tot el centre educatiu" perquè siga eficaç.

Assenyala Amorós que no hi ha hagut queixes per part de les famílies, "únicament per part dels alumnes".



L'institut de Secundària de Biar té 370 alumnes

Diputació atorga una subvenció de 23.121 euros per a ajudar a pimes i autònoms de Biar

L'Ajuntament de Biar ha rebut una subvenció de 23.121 euros de la Diputació d'Alacant, destina a minimitzar l'impacte econòmic que el covid-19 ha suposat per a pimes, micropimes i autònoms. Els diners es repartirà en forma d'ajudes a estos sectors perquè puguin fer front als gastos corrents.

D'altra banda, el Consistori també ha rebut una altra ajuda de 5.000 euros de la Diputació per al desenrotllament d'accions en el marc del 'Fòrum per a l'ocupació, el desenrotllament local i l'empresarial', que s'organitzen des del mes de juliol en la localitat.

onda 15
106,0 FM
Uniendo comarcas
Carrer Mig, 24 • Castalla
Tels. 96 556 06 01 - 865 522 453

La Fresca FM *¡Estamos de moda!*
TEL. 96 556 53 53

ESTANCO DULZURA
TABACO, CAVA, QUINIELAS Y REVISTAS, ARTÍCULOS DE REGALO, PAPELERÍA
C/ COMUNEROS DE CASTILLA, 2
881 93440
ALICANTE
T: 965 330 886

Quiosco Les Eres, 27
Tel: 96 555 13 67 • C/ Les Eres, 27 • 03440
Prensa • Revistas • Quinielas

Orto-K Las lentes que actúan mientras duermes para una vista perfecta todo el día
Ibi Optics
Abierto solo mañanas, y tardes con cita previa
sin cirugía sin gafas sin lentillas
Pz. Miguel Servet, 4 (Ibi) • Tl. 96 655 36 90 • 643 145 081

Cultura reconeix la col·lecció museogràfica del Castell de Castalla pel seu valor històric

Està formada per onze objectes arqueològics, una gerra i deu escudelles, de l'Edat Mitjana i Moderna (segles XI a XVI)

Escaparate. CASTALLA

La conselleria d'Educació, Cultura i Esport ha reconegut la col·lecció museogràfica del Castell de Castalla com a col·lecció permanent (CMP) pel seu valor històric i arqueològic.

El fons de la col·lecció museogràfica del Castell de Castalla està format per un conjunt d'onze objectes arqueològics -una gerra i deu escudelles- de l'Edat Mitjana i Moderna (segles XI a XVI). Els béns mobles culturals han sigut objecte de cessió en depòsit a l'Ajuntament pel rector de l'església de la Mare de Déu de l'Assumpció de Castalla, per un termini de cinc anys prorrogables, per al seu estudi, conservació i difusió entre habitants i visitants del municipi.

Les peces procedeixen de les excavacions realitzades en els anys trenta

Les peces arqueològiques que integren el fons procedeixen del conjunt patrimonial del castell de Castalla i, en concret, de les excavacions realitzades en el castell en els anys trenta del segle XX per Higinio Rico Candela i José Manuel Cerdá Canals. Es troben en bon estat de conserva-

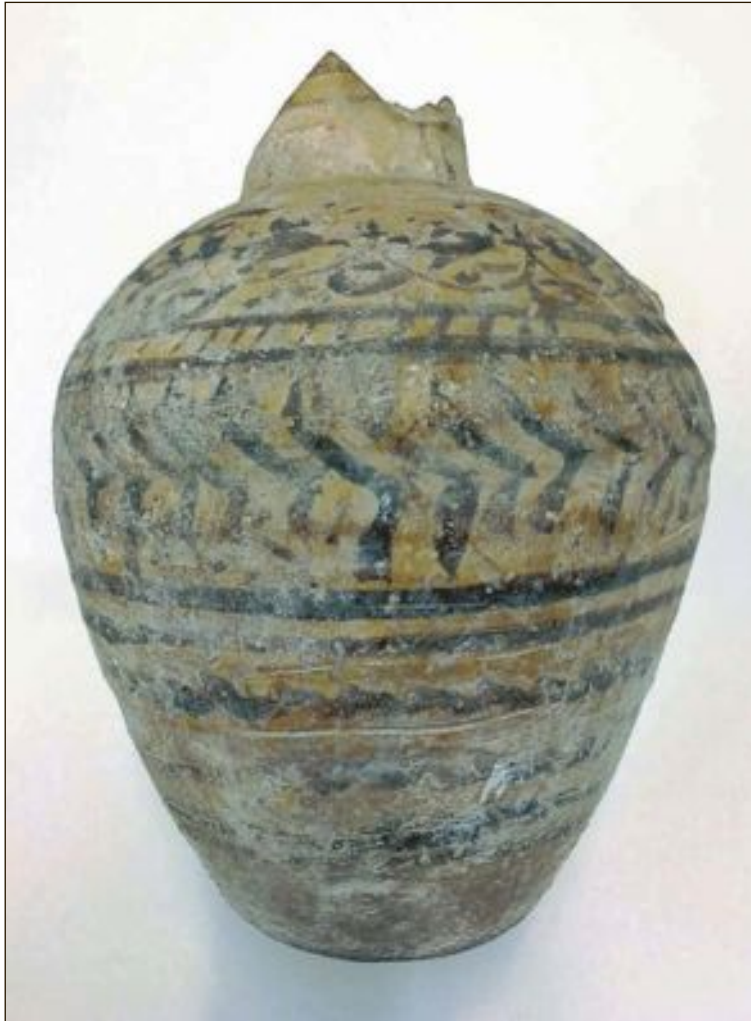

Una de les peces de la col·lecció és esta gerra"

ció, encara que amb el desgast propi del pas del temps.

El reconeixement oficial de la CMP, vinculat al manteniment del mencionat depòsit, ha sigut possible gràcies a l'execució del projecte d'adequació i museïtzació

del castell de Castalla cofinançat per la Generalitat Valenciana per mitjà del Fons Europeu de Desenvolupament Regional (FEDER) i l'Ajuntament de Castalla.

La creació i reconeixement de



El reconeixement oficial ha sigut possible gràcies a l'execució del projecte d'adequació i museïtzació del Castell

la CMP contribuïx a restituir al castell, declarat bé d'interés cultural amb la categoria de monument, una part significativa del patrimoni moble històricament vinculat al mateix.

El reconeixement de la CMP s'ha fonamentat en la comprovació pels serveis tècnics de la direcció general de Cultura i Patrimoni de l'estabilitat, la suficiència i l'adequació dels espais expositius habilitats en el castell.

A partir de la naturalesa de la col·lecció de base, i seguint la classificació del Consell Interna-

cional de Museus, la col·lecció museogràfica del Castell de Castalla serà de tipus històric i arqueològic.

Açò serà així perquè, com apareix arrellegat en l'estadística de museus i col·leccions museogràfiques del Ministeri de Cultura, conté objectes arqueològics que són portadors de valors històrics i artístics que servixen per a il·lustrar esdeveniments i períodes històrics i explicar i difondre la història de la fortificació, de les persones relacionades amb ella i de Castalla.

El dissabte 17 d'octubre

L'Ajuntament organitza una ruta de senderisme a l'Alt de Guisop

Escaparate. CASTALLA

Les regidories de Turisme i Medi Ambient han organitzat per al dissabte 17 d'octubre una ruta de senderisme de dificultat mitjana. L'itinerari és de 8 quilòmetres de distància i

començarà des del pàrquing de l'àrea recreativa de Xorret de Catí fins a l'Alt de Guisop. Es recorda que cal portar mascareta, roba i botes de muntanya, aigua i menjar per a l'esmorzar.

També que és obligatori complir amb la normativa enfront

del coronavirus per a participar en aquesta activitat.

Les places són limitades. Per això, si se està interessat, cal inscriure's al 96656.10.18 i 687. 797.483.

Més informació en el correu turismo@castalla.org

La prohibició de cremes finalitza el 16 d'octubre

Escaparate. CASTALLA

La Policia Local està informant través de les xarxes socials que la prohibició de realitzar qualsevol tipus de crema segueix vigent fins al 16 d'octubre. A partir d'aquest dia, si la Generalitat Valenciana no prorroga la prohibició,

els veïns que vullguen cremar podran fer-ho comunicant-ho prèviament a l'Ajuntament a través de la seu electrònica o mitjançant una sol·licitud al Registre General d'Entrades, entre les 9 i les 14 hores.

El període finalitza el 31 de maig, exceptuant la Setmana Santa.

MOVITELTV
CONTIGO DESDE 1887

TU PROVEEDOR DE FIBRA ÓPTICA

Castalla (Alicante) C/Constitución, 18
Tel: 9665600607 - WhatsApp: 684413141
Consultar nuestra web: www.movitel.tv

Guillem
Agencia Inmobiliaria

688 98 33 66

publicitat Daos

- Vestuario laboral
- Equipos de protección individual
- Regalo publicitario
- Servicios de impresión

C/ Manuel de Falla, 29 CASTALLA
Tel: 966 560 231 - 965 561 081
WhatsApp: 619 636 561
pedidos@daospublicitat.com
www.daospublicitat.com

L'Ajuntament posa en circulació 2.400 targetes per reactivar el consum local

Són 2.000 targetes de 20 euros i 400 de 50 euros

P.L. CASTALLA

Fins al 26 d'octubre, els veïns de Castalla poden arrebregar les targetes amb diners de regal que ofereix l'Ajuntament per a impulsar el consum en els establiments locals, afectats per la crisi del coronavirus.

El programa de reactivació de l'economia, que es vehicularà a través d'una entitat bancària posarà en circulació 2.000 targetes de 20 euros i 400 de 50 euros: el que suma un total de 60.000 euros en targetes regal.

Segon va explicar l'alcalde, Antonio Bernabeu, en el seu moment, "amb aquesta mesura el Consistori ajudarà directament als nostres veïns amb una ajuda econòmica de 60.000 euros en les targetes regal, i també beneficiarà als comerciants locals, que rebran indirectament 120.000 euros per les compres als seus establiments".

Això és així perquè cada usuari rebrà de l'Ajuntament la suma de diners equivalent a la que invertisca, fins a un màxim de 70 euros, ja que cada castellut podrà sol·licitar una targeta de cada tipus, de 20 i 50 euros,

respectivament.

Poden accedir a esta ajuda els ciutadans empadronats a Castalla amb una antiguitat com a mínim d'un any, majors d'edat i que complisquen els requisits exigits en les bases reguladores.

Els interessats en l'obtenció de les targetes regal han d'acudir de forma presencial a l'Ajuntament (Oficina de Turisme o Registre) i realitzar una transferència bancària al compte del Consistori. Una vegada resolta la sol·licitud de subvenció, el ciutadà podrà passar a arrebregar-les per l'oficina de Turisme Castalla.

La regidora de Comerç, Maite Gimeno, explica que "d'aquesta manera, ajudem als nostres veïns subvencionant la meitat de les seues compres a Castalla i ens assegurem de què tots aquests diners s'inverteixen al nostre municipi".

Amb les targetes no es podrà pagar als bars i cafeteries de Castalla, ja que considera que el sector de l'hostaleria ja ha rebut ajuda per part de l'Ajuntament, que ha fet un esforç important amb l'ampliació de les terrasses i l'exempció de les taxes corresponent.

De la Diputació d'Alacant

Subvenció de 2.200 euros a l'associació contra el càncer, Ágora

P.L. CASTALLA

L'Associació Àgora ha rebut una subvenció de la Diputació d'Alacant destinada a associacions i la resta d'entitats privades sense aníme de lucre, per a la realització d'activitats de caràcter formatiu, terapèutic y/o rehabilitador i de sensibilització per a l'any 2020.

La quantitat concedida ascendeix a 2.200 euros i es destinarà a la realització de tres accions formatives dirigides tant a socis i sòcies com al públic en general sensibilitzat amb el càncer i les

seues repercussions.

Estes accions són: un taller de d'oncologia i comunicació emocional, un altre d'oncologia i sexualitat i un taller per a persones amb malalties greus avançades, a fi d'ensenyar a la cuidar-les.

Activar la memòria

A més, Àgora ha començat un taller quinzenal per a augmentar el nivell de concentració i atenció, davall el lema 'Entrena la teua memòria'. Està a càrrec d'Elisabet Amorós i es realitzarà cada quinze dies.



DESCARBONIZA TU VEHÍCULO Y REDUCE LOS GASES PARA SUPERAR LA itv

ESTE MES OFERTA ESPECIAL

40 €

feralviautomocion.com

DESCARBONIZAR EL MOTOR MEJORA SU RENDIMIENTO

VENTAJAS:

- CONSUMO
- + POTENCIA
- CONTAMINACIÓN

100% CLIENTES SATISFECHOS

(HHO) TECNOLOGÍA CON GAS ORTO-OXIHIDRÓGENO

ÚNICO SISTEMA HOMOLOGADO EN ALCAY Y COMARCA

ELECTROMECÁNICA

CHAPA Y PINTURA

VENTAS VEHÍCULOS

feralvi automoción

servicio integral de vehículos multimarca

107.7 FM

Tel 96 555 31 81 fax 96 555 34 48 info@radioibi.com

ONIL ES MOSTRA 2020



Un centenar de personas asistió al acto de homenaje a las víctimas



Ediles del Ayuntamiento de Onil, junto al monolito

Onil rinde homenaje a las ‘víctimas del covid y al esfuerzo social’ durante el estado de alarma

La Mostra acoge diversas actividades lúdicas y culturales con todos los protocolos de seguridad

J.M. Solano. ONIL

La VI edición de la Mostra ha tenido una motivación especial no solo para los organizadores sino para aquellos que han tenido que hacer frente, por distintos motivos, a las consecuencias de la pandemia. El Ayuntamiento de Onil ha dado un paso al frente en esta comarca y hace un merecido reconocimiento a todas aquellas personas que han trabajado de forma encomiable durante los peores momentos de esta crisis sanitaria, pero especialmente a las víctimas del covid en la villa y a sus familiares que han sufrido la peor cara de esta enfermedad.

El viernes 9 d'Octubre se abrió el certamen colivenc con un solemne acto que reunía a un centenar de personas en el Paseo de la Virgen y tenía como objetivo dar visibilidad a esas personas que han sufrido y luchado durante los primeros meses de la epidemia con el descubrimiento de una monumento en memoria de todos ellos.

Durante el acto, la alcaldesa de la villa Humi Guill, confesó no querer olvidar a “las vidas que se ha llevado la pandemia ni el esfuerzo consumado por tantas personas que se han desvivido por emerger de esta realidad.

Mirando este espacio –prose-

guía Guill en su intervención–, para las memorias de las víctimas, recordando a las personas en los momentos más difíciles de la pandemia, comprendo que ver padecer a las personas de mi pueblo por este virus, reconozco que me ha sobrecogido y para lo que no estaba preparada”.

Visiblemente emocionada, la alcaldesa subrayó “la humanitaria madurez colivenc que se concentró en colaborar con todas las energías posibles” para luchar contra el virus “más que por estremecerse por su presencia”.

Guill cerró su discurso reivindicando un sistema sanitario “más fuerte y para que el siste-

ma de protección social sea más valorado”.

Una Mostra excepcional

Este año, todas las actividades programadas para la Mostra se han adaptado a la normativa que exigen las autoridades sanitarias, reduciendo aforos en todos los actos y reduciendo al máximo la movilidad.

Así lo describía la concejal de la Mostra, María Jesús Navas, que hacía una valoración muy positiva del resultado de esta excepcional edición y resaltaba “la paciencia del público y el respeto por las normas que habíamos establecido durante los días de la Mostra”. En esta línea,

Navas quiso agradecer a los comerciantes y a hosteleros el “esfuerzo realizado durante los días previos y posteriores al certamen por mantener las ofertas especiales que había preparado para este certamen” y por la comprensión de las limitaciones impuestas.

Según los datos facilitados por la edil, unas 350 personas han visitado el Museo de la Muñeca, y varios centenares han asistido a las diversas propuestas lúdicas, entre ellas al concierto de El Diluvi, que se organizó en el Centro Cultural con un aforo reducido a 150 personas. Onil ha recibido visitantes de La Vila, Ibi Castalla o Cartagena, entre otros.

La alumna Alejandra Vila gana el 3er premio en el concurso de mejores relatos breves de Alicante

Escaparate. ONIL

El IES La Creueta vuelve a estar de enhorabuena. El éxito ha venido de la mano de la alumna Alejandra Vila al recibir el tercer premio en el concurso de relatos breves de Alicante en su 15ª edición donde han participado cerca de un centenar de centro escolares de toda la provincia.

El domingo 4 de octubre tuvo lugar la entrega de premios de en una gala que estaba prevista para el mes de marzo, pero que fue suspendida ante la situación provocada por la pandemia. Gracias al esfuerzo de los orga-

nizadores del concurso, pudo realizarse un evento muy emotivo para todos los asistentes, especialmente, para los participantes que iban desde el instituto La Creueta: Juan José Clemente y Alejandra Vila.

Ambos alumnos estuvieron arropados en todo momento por sus familiares y su profesora Verónica Martos, quien los animó a participar en este concurso con unos relatos emotivos, creativos y biográficos que hicieron que fueran elegidos, para su publicación en un volumen, entre cientos y cientos de historias. El ser seleccionado es todo un logro que debe ser

valorado y aplaudido, pero conseguir el tercer premio es ya una emoción desbordante para el autor del relato. En este caso, nuestra alumna Alejandra Vila consiguió ese merecido reconocimiento por un relato conmovedor, auténtico, que revela la parte más propia e íntima de su persona.

El IES La Creueta anima a la lectura de estos dos relatos y de los restantes noventa y nueve que se pueden encontrar en la edición impresa que ya está en las librerías. “Leer es un placer, pero más cuando son nuestros jóvenes, nuestros estudiantes, los que escriben esas historias”.



Alejandra Vila, derecha, junto a la profesora Verónica Martos



Los más intrépidos pudieron disfrutar de actividades deportivas al aire libre



El concierto del El Diluvi, celebrado en el Centro Cultural, causó una gran expectación



El claustro del Palacio acogió una narración para adultos el lunes 12 de octubre



Som Medi fue la empresa responsable de dirigir el Taller Natura



Un monolito de piedra simboliza el recuerdo a las víctimas del covid en Onil

AVENIDA
 Librería - Papelería
NINES
 www.librerianines.es - info@librerianines.es
 C/ Pared del Real, 6 - ONIL - Tel. 96 556 47 40

ASESORÍA INTEGRAL DE EMPRESAS
FLEONIL S.L.
 Fiscal, Laboral, Empresarial y Financiero
 Av. Constitución, 27 - 2º Dcha. • fleonil@fleonil.com
 Tel. 96 655 78 79 - Fax: 96 556 47 93 • ONIL

Tu Cervecería, Cafetería, Bar

TAPAS CASERAS DE ELABORACIÓN PROPIA
TERRAZA TODO EL AÑO
 Reserve mesa para toda clase de eventos
 Av. de la Paz, 11 • Onil • 965 037 667 - 687 663 461

Deporte



Envía la información de tu equipo, club o logros deportivos personales a:
deportes@escaparedigital.com

El nuevo Rayo Ibense 20/21 tendrá su primera prueba de valor contra el Almussafes CF

El encuentro se disputará en el estadio municipal de Almussafes el sábado 17 de octubre a las 18:30 horas

Izan Villaverde. DEPORTES

Tras caer con mucha polémica contra el Torrent CF en la final de los playoffs de ascenso a tercera división, la UD Rayo Ibense ya ultima las preparaciones previas al primer partido de esta nueva temporada 20/21 contra el Almussafes CF, que se jugará en territorio rival el sábado 17 de octubre a las 18:30h.

El nuevo proyecto del equipo ibense no ha sufrido grandes variaciones, estamos hablando de un proyecto continuista donde la mayoría de posiciones están cubiertas por los mimos jugadores; sin embargo, sí que ha habido movimientos en la plantilla, varios jugadores han marchado del equipo, como es el caso de los prometedores jóvenes Antón y Bryan, quienes han salido rumbo al Alcoyano y al Castellonense respectivamente. En cuanto a los fichajes, son

cuatro y muy ilusionantes: en la delantera, la joven promesa de 20 años, Omar, ha venido procedente de las categorías inferiores del Alcoyano; en el lateral derecho, el también exjugador del Alcoyano Devesa reforzará la zaga ibense; como extremo izquierdo, Antonio Ortega, quien ya jugó con el Rayo Ibense en la temporada 2015/2016, vuelve a casa y; como joya de la corona, el exjugador del Compostela en Segunda División Martín González, quien pasó por una grave lesión que lo alejó de las canchas un par de años, será clave en el ataque ibense, siendo un jugador muy polivalente, capaz de jugar por la banda derecha y como mediapunta; el atacante, ya está 100% recuperado de su lesión y listo para dejarse la piel en el campo.

Esta será la plantilla con la que contará Dani Pina, su entrenador, la presente campaña,



Lance de un encuentro del Rayo Ibense durante la temporada pasada

donde el equipo buscará volver al lugar que nunca tuvieron que dejar, la Tercera División española. El objetivo es muy claro, llegar a los playoffs

y ganarlo. Para ello, la UD Rayo Ibense deberá enfrentarse en su debut liguero ante el recién ascendido Almussafes CF, siendo en teoría un partido asequible

para los de Dani Pina, quienes buscarán sus tres primeros puntos fuera de casa este próximo sábado 17 de octubre a las 18:30 horas.

EUGENIO RECHE

Jornadas PARTICIPACIÓN CIUDADANA 2020

PLAN DIRECTOR

Palacio - Fortaleza del Marqués de Dos Aguas
Iglesia de Santiago Apóstol

16 OCTUBRE // 17:30



Tanto el PALACIO - FORTALEZA DEL MARQUÉS DE DOS AGUAS, como la IGLESIA SANTIAGO APOSTOL, son Bienes de Interés Cultural en la categoría de monumento, según consta en el registro de BIC's del Ministerio de Educación Cultura y Deporte desde el 2001.

Es por ello que es necesario realizar un estudio exhaustivo para así llegar a un criterio común para futuras actuaciones, permitiendo el uso y disfrute del monumento tanto en generaciones presentes como futuras.

ALMAGRA
arquitectura i patrimoni

Claustro del Palacio - Fortaleza Marqués de Dos Aguas

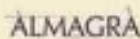
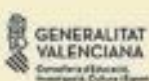

Ponce prepara la subida al Manaslu (8156 m.) en memoria de un compañero de escalada

Escapate. DEPORTES

El alpinista José María Ponce prepara, para 2021, la subida al pico del Manaslu (8.156 metros), octava montaña más alta del mundo, enclavada en la parte centroccidental del Nepal, en el Himalaya. El escalador ibense se integrará con la expedición internacional Manaslu 2020-2021 que tendrá como objetivo coronar esta cima con un aliciente añadido: recordar a un compañero de escalada fallecido recientemente

practicando submarinismo en Sitges. Para Ponce "esta expedición será muy especial y esta subida al Manaslu estará dedicada a su memoria". Según comenta el deportista ibense, ya tiene experiencia en montañas de más de 7.000 metros de altura, y con este próximo reto previsto para agosto de 2021, se convertirá en el primer escalador local en ascender a más de 8.000 metros.

Ponce ha agradecido a ITC, IndenPharma y Digitalcolors su apoyo al deporte local.

B Á D M I N T O N

A T L E T I S M O



David Ramal y José Verdú, a la derecha, durante la entrega de trofeos en el Máster celebrado en Torres de Cotillas

Los jugadores del Club Bádminton Ibi Jose Verdú y David Ramal, plata en dobles en el Máster Nacional Sénior

Escaparate. DEPORTES

El pasado fin de semana, Torres de Cotillas fue el municipio anfitrión del Máster Nacional Sénior de bádminton, torneo que acogió a jugadores de toda España, entre ellos Jose Verdú y David Ramal, pertenecientes al Club Bádminton Ibi.

En individuales, ambos lograron llegar a semifinales, siendo los primeros clasificados en sus respectivos grupos, y ascendiendo en las rondas eliminatorias hasta caer a solo un paso de la

ansiosa final. David Ramal lo haría ante el murciano Javier Martínez, con un resultado de 21/14 y 21/14 para el jugador del Bádminton Infante de Murcia, quien posteriormente se alzaría con el título. Jose Verdú; por su parte, tuvo un reñido duelo contra el malagueño Francisco Gil donde el encuentro se decidió en el tercer set, siendo 21/18, 17/21 y 14/21 el resultado final del encuentro, a favor del deportista del Club Ronda.

Fue en la modalidad de dobles donde la pareja ibense

lograría su mejor resultado, logrando la medalla de plata en una muy reñida final ante los anfitriones del torneo Manuel Berrocal y Antonio Brao, que se llevaron el trofeo de campeones con un resultado de 21/19 y 21/18 a su favor.

A pesar de las derrotas, ambos jugadores demostraron un gran nivel sobre el terreno de juego, y ya se entrenan para las próximas competiciones que estén por venir, donde lo darán todo en pos de alzarse con el título de campeones.



La ibense Loly Roelas, podio en el Autonómico de Carrera Vertical celebrado en Tibi

Escaparate. DEPORTES

Tibi acogió el pasado sábado el Campeonato Autonómico de Carreara Vertical organizado por la FEMECCV, Federació Valenciana d'Esports de Muntanya i Escalada, seis meses después de lo previsto, pues en un principio esta prueba estaba organizada para el mes de marzo; no obstante, la irrupción del Covid-19 en España impidió su celebración hasta ahora.

En esta prueba, la ibense Loly Roelas, atleta de renombre con varios campeonatos en su palmarés, consiguió alcanzar la medalla de bronce, que le daba la entrada al podio, en la categoría Master Femenina. Para lograrlo, tuvo que enfrentarse a la élite de la Comunidad Valenciana en una carrera de 4,5 kilómetros y 722 metros de desnivel positivo, cuya meta

estaba localizada en la cumbre de la Penya Migjorn, de 1226 metros de altura. La novedad vino introducida en el arranque de esta, siendo que; de manera escalonada, los diferentes corredores fueron saliendo desde la plaza la Glorieta en un periodo de tiempo entre las 16 y 18 horas, pasando a ser una carrera a contrarreloj en función de los tiempos marcados por la competencia.

Esta carrera ha sido la primera para la atleta ibense desde el confinamiento, siendo además la consagración de un reto que se impuso a ella misma: el de participar en la primera prueba que se realizará post cuarentena; la primera, de las muchas carreras en las que competirá a partir de ahora Loly Roadas, quien ya nos tiene acostumbrados a sus numerosos éxitos deportivos.

KIOSCO MONTILLA desde 1967
Mercado Central - Puesto nº 1 - IBI
Tel.: 96 655 20 78

TODO PRENSA
AVDA. DE LA PAZ, 10 • IBI
TEL. 673 045 206

Giravela
LIBRERÍA - PAPELERÍA - COPISTERÍA
Tlf. 96 684 52 33
C/ Joan Fuster, 9 - Ibi

ESCAPARATE
¿Aún no te anuncias con nosotros?
Infórmate en:
96 655 20 38 - 616 206 625

Ruta interpretativa interurbana
FAUNA URBANA
Domingo 18 de octubre

PLAZAS LIMITADAS
Encuentro: anfiteatro parque Balcó de la Foia
Hora: 10.30 h
Duración 2.5 h aproximadamente
Actividad familiar gratuita con inscripción previa
Imprescindible mascarilla

Información y reservat: 652 41 44 26 - info@sommedi.es

SOM MEDI
Naturalesa y Cultura

ONIL
ORGANISMO LOCAL

INTERNET MARUCOM
ESPECIALISTAS EN SU CASA DE CAMPO

Casas · Casas de Campo · Pymes
Soluciones Económicas, Rápidas y Eficientes

info@marucom.es
639 124 519 / 965 562 146
C/ Alcalde Juan Rico 7, Castalla
MaruCom



Ajuntament d'Ibi

5 Y 19 DE OCTUBRE

ORGANIZAN:



COLABORA:

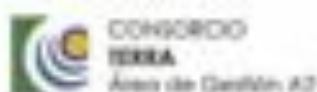

PROGRAMA

5 octubre, lunes

Horario previsto: de 9:00/14:00 horas

Actividades en calle

Lugar: Mercado Municipal
Calle Doctor Walsman

19 octubre, lunes

Horario Previsto: 9:00/14:00

Actividades en calle

Lugar: Mercado Municipal
Calle Doctor Walsman

PREMIO

Se han establecido dos categorías de premios de 4.000€ y 2.000€ que en el caso de que la localidad de Ibi resulte ganadora lo destinará a la **AFEM de la Foia de Castalla** (Asociación de Familiares y Personas con Enfermedad Mental)

Más información:
www.elretodelreciclaje.com



Medio centenar de colegios de la provincia concurren al concurso de cuentos del MARQ sobre la covid-19

Página 20

LIBROS

LOS ANCIANOS SIDERALES LUIS MATEO DÍEZ

El Caverna, donde se desarrolla esta novela, puede parecer un establecimiento de acogida lleno de ancianos de muy variada especie. También podría pensarse que se trata de un aerolito donde ni la edad ni el tiempo importan. O, en último extremo, de una nave espacial a punto de partir con los ancianos más avisados que han sido abducidos. En cualquier caso, lo que sucede en el Caverna se desenvuelve en una suerte de disparatada aventura previsiblemente peligrosa.



LOS MÁS LEÍDOS

Una chica es una cosa a medio hacer E. McBride
Mapocho.....Nona Fernández
Un amor.....Sara Mesa
Toda la soledad del centro de la Tierra L.J. Boone
Clara y Claire.....Camille Laurens
Librerías consultadas: Miralles, Plumier

E-MAIL: info@libreriaaplumier.com

PLUMIER

Colaborador en la crónica literaria
Constitución, 6 AC • Tel. 96 555 05 16 • IBI

DISCOS

FAKE IT FLOWERS BEABADOOBBE

Fake it flowers es el álbum debut de beabadoobee, que quedó entre los 10 finalistas del BBC Sound of 2020 con tan solo 19 años. Su nombre real es Bea Kristi, nació en Manila y creció en Londres. Su inspiración para hacer música fueron las composiciones de Kimya Dawson para la banda sonora de la película Juno. Compuso su primera canción en 2017, una balada titulada Coffee. El álbum incluye Care como single avance. Dan continuidad Sorry, Worth it, How was your day? y Together.



LOS MÁS OÍDOS

ENOC.....Ozuna
Un susurro en la tormenta...La oreja de Van Gogh
Emmanuel.....Anuel AA
YHLQMDLG.....Bad Bunny
Papi Juancho.....Maluma



CINE

ANE DAVID P. SAÑUDO

Euskadi, 2009. Lide trabaja como guardia de seguridad en las obras del tren de alta velocidad. Cuando vuelve a casa después de trabajar y pasar la noche de fiesta, prepara el desayuno para dos, pero su hija adolescente, Ane, no está. Buscando entre las cosas de Ane, se irá dando cuenta de que su hija es una persona a la que no conoce. Junto con su exmarido Fernando, investigarán el paradero de su hija. Ambos se sumergirán en el mundo de Ane, un espacio activista, inestable y adolescente.



EN CARTELERIA

Binti.....Frederike Migom
Corpus Christi.....Jan Komasa
Crescendo.....Dror Zahavi
De nuevo otra vez Romina Paula, Rosario Cervio
El juicio de los 7 de Chicago.....Aaron Sorkin



Concurso organizado por la Asociación Provincial de Libreros y Papeleros de Alicante

Los relatos juveniles de tres alumnas del colegio Salesiano de Ibi, entre los 101 mejores de toda la provincia de Alicante

Los relatos breves juveniles de Lucía Jordá, María Serrano y Mireia López, de 2º, 3º y 4º de ESO, respectivamente, del colegio Salesiano de Ibi, son tres de los 101 cuentos finalistas de la decimoquinta edición del concurso, que organiza por la Asociación Provincial de Libreros y Papeleros de Alicante.

El domingo 4 de octubre tuvo lugar en el auditorio de la Diputación la XV entrega de los premios a los mejores relatos breves juveniles, entre los que se encuentran los de las tres alumnas, que recogieron su diploma y un libro con los 101 relatos finalistas. "Fue un acto cultural que pone de manifiesto la creatividad, imaginación y la buena literatura que desprenden nuestros jóvenes alumnos alicantinos", señalan desde el centro ibense. Este certamen tiene por objetivo fomentar la lectura y la escritura entre las nuevas generaciones y en cada cita participan más de 8.000 alumnos de ESO de toda la provincia.



Las alumnas premiadas Lucía Jordá, María Serrano y Mireia López, de 2º, 3º y 4º de ESO, respectivamente

ARCHIVO



El domingo 18 de octubre

Descubre el secreto de las hojas en otoño en el Jardín Botánico de Torretes

El Jardín Botánico de la Estación Biológica de Torretes de Ibi ha organizado para el domingo 18 de octubre una actividad para descubrir 'Los secretos de las hojas en otoño'.

El objetivo es aprender todo lo que esconde esta estación del

año y disfrutar, a la vez, de uno de los mejores espacios naturales de Ibi. La actividad comenzará a las 11:30 horas y es necesaria inscripción previa en el teléfono: 96655.31.68 o bien en el correo museo.bio@ibi.es ya que las plazas son limitadas.



Iván Tornay



Miguel Marco

Los estudiantes Iván Tornay y Miguel Marco reciben los Premios Sambori

Los estudiantes colivencs Iván Tornay Sánchez y Miguel Marco Siles recibieron en Alcoy los premios literarios de Rayuela de l'Alcoià-Comtat 2020, dentro de las categorías del Segundo Ciclo de Secundaria y Segundo Ciclo de Primaria, respectivamente.

La Font Del Xorro de la Plaça de Miguel, como Llamp de Iván son dos relatos ambientados en lugares singulares de

Onil. En la obra de este último se combina la narración y el diálogo y tiene como motores el baloncesto, los dioses y los mortales.

En su XXII edición, el Premi Sambori es un certamen anual que se dedica a premiar escritos literarios en valenciano de los alumnos que participan desde Infantil hasta universitarios y estudiantes de escuelas oficiales de idiomas.

Medio centenar de colegios de la provincia concurren al concurso de cuentos del MARQ sobre la covid-19

La profesora Sara Ferrero, del IES La Foia, de Ibi, formó parte del jurado que ha fallado los premios



El MARQ acogió el 6 de octubre el acto de entrega de los premios del concurso

El MARQ acogió el 6 de octubre el acto de entrega del concurso 'Cuentos desde mi ventana. Cómo afrontan nuestros niños y niñas la lucha contra el covid-19', al que han concurrido 49 centros escolares de la provincia. Los ganadores fueron los alumnos de primero de Secundaria del colegio La Purísima y San Francisco de Alicante, con la obra *La Espiral*, y el premio consiste en disfrutar de una noche en el museo arqueológico.

El objetivo principal de esta propuesta, convocada *online* durante el confinamiento, ha sido el de conocer el punto de vista de los jóvenes sobre la situación creada por la crisis sanitaria.

Con la vicepresidenta y diputada de Cultura, Julia Parra, al frente, el jurado estuvo formado

por el director gerente de la Fundación MARQ, José Alberto Cortés, el director del museo, Manuel Olcina, su responsable de Exposiciones y Difusión, Jorge Soler, y los docentes Sara Ferrero, del IES La Foia, de Ibi, y Luis Rodríguez, psicólogo y docente en la Universidad Miguel Hernández.

El segundo premio correspondió al cuento *Hasta la coronilla del coronavirus*, presentado por los alumnos de 6º curso de Primaria del centro Prácticas La Aneja, de Alicante, que disfrutará de una excursión a la Torre de Almudaina, y el tercer puesto para *Historia de una cuarentena*, de la clase de 1º curso de Bachillerato Artístico del CEU Jesús y María, de Alicante, que consiguen una excursión a la Cava Gran de Agres.

El 27 de noviembre

Universidades y centros de investigación organizan 'La Noche Mediterránea de las Investigadoras'

Con el objetivo de poner en valor la ciencia mediterránea, doce de las entidades más representativas de la investigación y la divulgación científica en la Comunidad Valenciana y la Región de Murcia se unen para celebrar el próximo 27 de noviembre la primera 'Noche Mediterránea de las Investigadoras' (*Mednight*), un evento que abarcará numerosas actividades, formatos, temáticas y voces de personal investigador.

día 27, fecha en la que se celebrará 'La Noche Mediterránea de las Investigadoras'.

Otro de los objetivos de la *Mednight* es impulsar las vocaciones científicas, algo que el proyecto persigue mediante formatos y actividades atractivas para toda la familia, visibilizando el valor que tiene la ciencia en la sociedad: charlas, talleres, exposiciones virtuales y espectáculos científicos son solo algunos de los ejemplos con los que contará.

Portal web *Mednight*

Además de las actividades, toda la información podrá consultarse a través de su portal web desde donde los partners informarán de sus actividades, publicarán noticias y divulgarán algunas de las investigaciones más recientes que se llevan a cabo en sus laboratorios, vinculadas a las diferentes temáticas de este evento.

Para dar más protagonismo a las investigadoras e investigadores, la página de la "*Mednight*" contará con secciones especializadas que recogen artículos de voces expertas de las distintas áreas temáticas que engloba el proyecto: geología y biodiversidad; mar y contaminación; clima y energías limpias; dieta y alimentación; vida y salud; historia y patrimonio; científicas pioneras y futuro.

Uno de los objetivos de la *Mednight* es impulsar las vocaciones científicas entre las jóvenes

La finalidad del proyecto es mostrar el impacto social que tiene la ciencia que se desarrolla en el Mediterráneo, haciendo especial énfasis en la figura de la mujer, muchas veces olvidada en este campo. Para ello, en la *Mednight* se realizarán multitud de actividades para todos los públicos, cuya finalidad será transmitir la pasión por el conocimiento científico. Dichas actividades se organizarán a lo largo del mes de noviembre hasta llegar al

ESCAPARATE A su Servicio

GUÍA DE PROFESIONALES - COMPRA - VENTA - INTERCAMBIO - TRABAJO - CONTACTOS

TELÉFONOS DE INTERÉS

BIAR	
AMBULANCIA	96 580 30 68
AYUNTAMIENTO	96 581 03 74
BOMBEROS	96 581 11 65
CENTRO DE SALUD	96 581 11 66
CORREOS	96 581 08 10
CRUZ ROJA	96 580 20 12
FARMACIA	96 581 01 70
GUARDIA CIVIL	96 580 03 87
OFICINA DE TURISMO	96 581 11 77
PRACTICANTES BIAR	96 581 06 84
POLICIA LOCAL	96 581 13 60

CASTALLA	
AYUNTAMIENTO	96 656 08 10
CÁRITAS PARROQUIAL	96 656 08 01
CASA DE LA CULTURA	96 656 00 28
CENTRO DE SALUD	96 656 13 76
CORREOS	96 656 04 62
GUARDIA CIVIL	96 656 09 36
ONDA 15 RADIO	96 656 00 29
POLICIA LOCAL	96 656 06 01
TAXI	96 656 10 76
	627 951 724

IBI	
AYUNTAMIENTO	96 555 24 50
BOMBEROS	96 555 11 12
C. DE SALUD 1 CITA PREVIA	96 652 87 00
CENTRO DE SALUD 2	96 652 86 50
C. DE PLANIF. FAMILIAR	96 555 46 47
C. SOCIAL POLIVALENTE	96 555 09 34
C. CULTURAL DE LA VILLA	96 555 46 50
MUSEO DEL JUGUETE	96 655 02 26
MUSEO DE LA BIODIVERSIDAD	96 655 31 68
CORREOS	96 555 23 90
CRUZ ROJA URGENCIAS	96 555 22 21
ESCAPARATE	96 655 20 38
GUARDIA CIVIL	96 655 35 21
OFICINA DE EMPLEO	96 655 33 82
PARADA DE TAXIS	96 555 42 19
POLICIA LOCAL	96 555 00 78
RADIO IBI	96 555 31 81
SERVICIOS SOCIALES	96 555 46 11
AMBULANCIA SVB	96 555 46 11

ONIL	
AYUNTAMIENTO	96-654 4745
BOMBEROS	96 655 11 12
C. CULTURAL DE LA VILLA	96 655 73 06
CENTRO DE SALUD	96 655 76 29
CORREOS CAJA POSTAL	96 556 49 93
GUARDIA CIVIL	96 556 40 10
LA FRESCA FM RADIO	96 556 53 53
POLICIA LOCAL	96 556 40 01

TIBI	
AYUNTAMIENTO	96 561 70 86
BOMBEROS	96 561 71 02
CASA DEL MÉDICO	96 561 71 03
FARMACIA	96 561 72 29
POLICIA LOCAL	96 561 71 02
PRACTICANTE	96 561 71 74

FARMACIAS DE GUARDIA IBI

VIERNES 16	LDA. PILAR PAYÁ FERRÁNDIZ Avda. La Paz, 2
SÁBADO 17	LDA. JULIA ROMERO VILLA C/ Constitución, 15
DOMINGO 18	LDA. M ^º DEL MAR BONMATÍ GÓMEZ C/ Jaime I, 5
LUNES 19	LDO. J. PELEGRÍN CARCELÉN Avda. Miguel Hernández, 37
MARTES 20	LDA. INMACULADA JIMÉNEZ C/ Médico Anguiz, 2
MIÉRCOLES 21	LDA. ISABEL BONILLO C/ Les Eres, 71
JUEVES 22	LDO. DIEGO MARTÍNEZ-GUINEA C/ Mayor, 31
VIERNES 23	LDA. MÓNICA COLOMA Avda. La Paz, 41

Farmacias Castalla
Lda. Carmen Márquez -Constitución, 71-, del 12 al 18
Francisca Miralles -Av. de Onil, 58-60, del 19 al 25
Lda. Eva Alonso -Tr. Q. Camins, 12-, del 26 al 1
Ldo. F. Blas Carrillo -Convento, 18-, del 2 al 8

Farmacias Onil
Lda. Ángela Martí -El Portal, 11-, del 12 al 18
Lda. Inmaculada Gimeno -Av. de la Paz, 36, del 19 al 25
Ldo. Andrés M^º Asensio -Constitución, 17-, del 26 al 1

La web puede consultarse en la dirección: <https://www.wdcvalencia2022.com//>

València Capital Mundial del Diseño 2022 presenta su nueva web

València Capital Mundial del Diseño 2022 acaba de lanzar su nueva web, un espacio digital de información de sus eventos, una agenda de sus actividades y de terceros, un espacio de encuentro para el sector y de activación de la participación ciudadana. La web, <https://www.wdcvalencia2022.com//> supone un escaparate de información relacionada con el diseño no solo de la capitalidad, sino de todo el sector.

“Esta web es el alma de nuestro proyecto. Un espacio para recoger todo lo vivido hasta ahora y proyectar lo que nos queda por vivir, de una manera funcional y útil. No queríamos esperar hasta el año 2022 para lanzar este espacio propio de contenidos que quiere ser, ante todo, muy útil y un gran escaparate mundial”, explica Xavi Calvo, director.

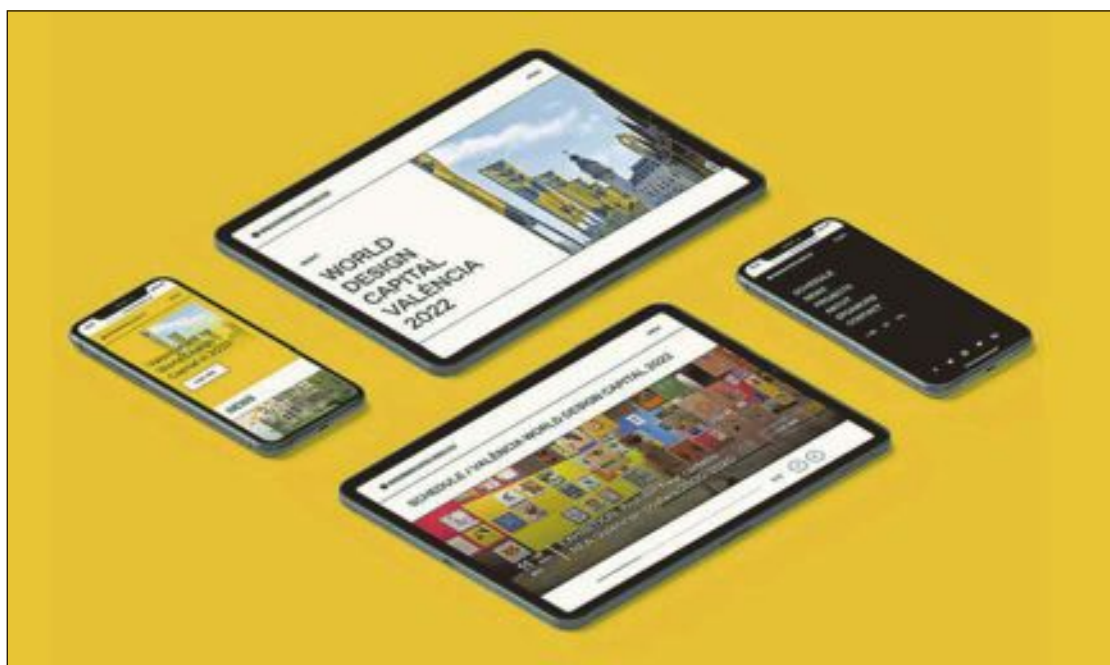

La web, diseñada y programada por Nectar estudio a partir de un espacio funcional y claro, presenta una navegación impecable desde cualquier dispositivo

EL TIEMPO

	VIERNES 16 oct.	SÁBADO 17 oct.	DOMINGO 18 oct.	LUNES 19 oct.	MARTES 20 oct.	MIÉRCOLES 21 oct.	JUEVES 22 oct.
	16° 7°	19° 8°	19° 9°	19° 10°	21° 10°	24° 16°	24° 18°
06:00	8°	9°	9°	10°	11°	17°	19°
14:00	16°	19°	19°	19°	21°	24°	24°
20:00	11°	12°	12°	13°	16°	20°	19°
Lluvia	0 mm	0 mm	0 mm	0 mm	0 mm	0 mm	0 mm
Viento	11 km/h	9 km/h	8 km/h	9 km/h	11 km/h	15 km/h	15 km/h

SUDOKU

	4		2		3		5	
	3				8	6		
9		6	5		7	3		2
		4	7					
				3		5	8	
		8			4			9
5		7		4			3	6
8			3				7	
			6	7				

MIÉRCOLES
Día del Cliente
EN DOMICILIO

6.50 Pizza o pasta
postre o bebida

PastaMania
96 555 40 83

Limpiezas GARVI s.l.

una solución para cada necesidad

- Contratos de Mantenimiento
- Centros Oficiales
- Colegios
- Oficinas
- Limpieza de Circulいたes
- Fachadas
- Conservación de techos de alcantarilla y tuberías
- Extracción de fosas sépticas y Pozos Negros
- Servicios Especiales de Pulidos y Aborrotados

Pol. Ind. L'Alfàç II • C/ Cuenca, 32 • IBI
Tels. 96 655 17 26 - 96 655 17 27
Móvil: 610 419 655 • Fax: 96 655 17 27

mi Sabores
GOLOSINAS... Pan, Bollería, Pastelería, Helados, Bebidas

Ibi
Doctor Ferrán 1
Enfrente Plaza Sanchis Banús
602 240 018

Castalla
República Argentina, 39
865 799 263

nuestros profesionales
www.escaparatdigital.com

Guía a su servicio

para aparecer en esta sección:
Tel. 96 655 20 28
comercial@escaparatdigital.com

Alimentación

Mil Sabores.- Golosinas, panadería, bollería, pastelería, helados y bebidas. C/ Dr. Ferrán, 1 Ibi. **Tel. 602 240 018**
Avda. República Argentina, 39 Castalla. **Tel. 865 799 263**

Artes Gráficas

Gráficas Crisval.- Folletos, catálogos, impresos. C/ Sevilla, 33, Ibi. **Tel. 96 555 47 84**

Asesorías Contabilidad

Asesoría Salfe.- Fiscal-Laboral-Contable. Tramitación autoliquidación del impuesto sobre sucesiones. Reyes Católicos, 12 Ibi. **Tel. 96 555 43 54. Fax 96 655 24 30**

Fleonil.- Asesoría integral de empresas: Fiscal, laboral, empresarial y financiero. Av. Constitución, 27 - 2º Dcha. Onil **Tel. 96 655 78 79**
Fax: 96 556 47 93

Bares-Rtes.

El Picaor.- Especialidades, Lomo ibérico, Jamón de jabugo, arroz a banda, Ctra. Ibi-Castalla, Km 1 Ibi **Tel. 96 555 35 43**

Erre que erre.- Gastrobar. C/ Amado Brotons, 11 Ibi. **Tel. 966 33 60 46**

La barra del Erre.- Bar. C/ Empedrat, 18 Ibi. **Tel. 865 521 256**

L'ermita d'Oria.- Cervecería cafetería. Plaza de la Foia, 5 Ibi. **Tel. 661 821 067**

Nou Sambori.- Cervecería, cafetería, bar. Tapas caseras de elaboración propia. Terraza todo el año. Av. de la Paz, 11 Onil. **Tel. 965 037 667 - 687 663 461**

Restaurante Continental.- Cocina de producto, menú diario, carnes y mariscos de primera. Av. Juan Carlos I, 47, Ibi. **Tel. 603 574 165**

Restaurante Serafines.-

Comida típica de la zona a la carta. Subida San Pascual, s/n Ibi. **Tel. 96 655 40 91**

Salones Tuareg - Els Molins

Hostelería.- Desayunos y cenas, todo tipo de celebraciones. Carrer Les Eres, 75 Ibi. **Tel. 647 697 329**

Belleza

Begoña Estilistas.- Peluquería, Estética, Maquillaje, Láser, Caracterización, Micro-pigmentación, Fotodepilación... C/ Murillo, 11 Ibi. **Tel. 966 551 440.** Av. de la Provincia, 2 Ibi. **Tel. 966 554 068.** El Camí, 59 Alcoy. **Tel. 965 545 808.**

Cafeterías-Pubs

Cafetería d'Azorín.- Tu lugar de encuentro. Sólo buen café. Avda Juan Carlos I, 31 Ibi.

Carpinterías

Carpintería de aluminio Castelló.- Puertas y ventanas sin obra. Mamparas de baño, presupuestos sin compromiso. Avda. Azorín, 23 Ibi. **Tel. Fax: 96 655 17 38**

Centros Comerciales

AMAT.- Establecimientos Amat Centro. Constitución, 9 y 10 Ibi. **Tels. 96 555 24 38 - 96 555 23 73**

Clínicas Dentales

Clínicas Linea Dental.- Tu sonrisa es nuestro compromiso. Doctor César G. Rubio Facelli. Av. Juan Carlos I, 56, 1º Ibi. **Tel. 96 633 13 51.** Av. de la Paz, 8, 1º Onil. **Tel. 96 655 78 87.**

Fabian López Clínica Dental.- Calidad y confianza (ya no es un secreto). www.clinicadentalfabianlopez.com. Av. Juan Carlos I, 39 Ibi. **Tel. 96 655 11 41.**

Cocinas

EHL.- mobiliario de cocina de fabricación alemana, electrodomésticos, accesorios, diseño y gestión de reformas Constitución, 17 Ibi. **Tel. 96 555 12 81**

Construcción

Sola decoración.- Todo para la construcción. Serv. de grúa, transportes y contenedores. Cocinas y baños. Decoración interiores. Av. Azorín, s/n Ibi **Tel-Fax: 96 555 13 56**

Desatascos

Desatascos Les Hortes.- Servicios 24 horas desatascos y fontanería. **Tel. 637 537 862**

Deportes

Sport Tono Inter Sport.- Todo en ropa deportiva y complementos para la práctica de tu deporte favorito. Pol. La Marjal, C/ Tramuntana, 13 Onil. **Tel. 96 556 44 71.** C/ Convento, 21 Castalla. **Tel. 96 556 08 55.** C/ 9 d'octubre, 1 Ibi.

Electricidad

Tello Electricidad, c.b.- Domótica, automatismos, electricidad industrial, TV-TDT-sonido. Av. de la Provincia 2-D Ibi **Tel. 96 555 07 17.**

Electrodomésticos

Ibitel.- Electrodomésticos, telefonía móvil, audio-video. Avda. Juan Carlos I Ibi. **Tel. 96 555 46 67**

Radio Amorós.- Electrodomésticos, Hi-Fi, TV, video, informática, aire acondicionado, servicio técnico propio. Constitución, 17 Ibi. **Tel. 96 555 12 81**

Floristerías

MiroMar Floristería.- Una flor en el momento y lugar que tú desees. El Salvador, 9 Ibi. **Tel. 96 655 19 96**

Nuestros profesionales, cuestión de confianza



ARTES GRÁFICAS CONTABILIDAD FONTANERÍAS
CARPINTERÍAS CRISTALERÍAS CAFETERÍAS MODA
CONSTRUCCIÓN LIBRERÍAS ÓPTICAS LIMPIEZA
INFORMÁTICA FOTOGRAFÍA MOTOR TINTORERÍAS
Y MÁS, MUCHO MÁS

Nuestros profesionales también en:
www.escaparatdigital.com

Fontanerías

Montacal.- Calefacción, aire acondicionado, fontanería, gas, piscinas, riegos, mantenimiento industrial, redes contraincendios. San Pascual, 20 Ibi. **Tel. 96 555 24 74**

Fotografía

Inma Juan.- Estudio fotográfico. Reportajes de eventos sociales y fotografía de producto y arquitectura. Avda. Constitución, 37 Onil. **Tel. 96 556 48 57**

La Fototeca.- Fotografía y videografía. Reportajes eventos sociales y revelado online. C/ Joan Beneyto, 4 Castalla. **Tel. 657 980422**

Verdú.- Estudi Fotogràfic. Av. de la Paz, 17 Onil. **Tel. 96 655 76 77**

Manolo Fotógrafo.- Fotografía creativa. Manuel Iváñez. Tibi, 6 Ibi **Tel. 96 655 07 16**

Raúl Fuster Fuster.- Estudi Fotogràfic. Azorín, 2 Castalla. **Tel. 96 656 05 99**

Ruiz Fotografía.- Estudio fotográfico. Reportajes de eventos. C/ Tibi, 8, Ibi, Ali-cante **Tel. 965 55 14 25**

Salva Asensi.- Fotógrafo de eventos. Sierra de Mariola, 11 Onil. **Tel. 685 603 590**

Gimnasios

EnerGym.- Gimnasia de mantenimiento, karate infantil y adultos, aerobio, fitness, spinning, yoga, pilates, etc... Jove-lanos, 1 Ibi. **96 655 12 60**

Inmobiliarias

Guillem Agencia Inmobiliaria.- Ibi. **Tel. 688 983 366.**

Inmobiliaria Rojas.- Precios irresistibles. Av. Juan Carlos I, 63 Ibi. **Tel. 616 015 392**
www.inmobiliariarojas.es

Internet

Escape Network.- Desarrollamos proyectos de internet personalizados para empresas. www.grupoescape.com **Tel. 96 555 37 56**

Marucom.- Internet rural. Casas, casas de campo,

pymes. Soluciones económicas, rápidas y eficientes. C/ Alcalde Juan Rico, 7 Castalla. **Tel. 96 556 21 46 - 639 124 519**

Joyerías

Estilor Joyeros.- Taller de reparación y fabricación propia. Avda. de la Paz, 20 Ibi. **96 655 24 49.** Sta. Rosa, 6 Alcoy. **96 652 13 04.** Carrefour (Petrel). **96 537 75 02**

Javi's Joyeros.- Pablo Sorozábal, 10 Ibi. **Tel. 96 655 20 18**

Libros-Papel

Avenida.- Librería-papelería 'Nines'. C/ Pared del Real, 6 Onil. **Tel. 96 556 47 40**

Papelería librería Miralles.- C/ San José, 1. Ibi **Tel. 96 555 22 77**

Plumier.- Librería, papelería. Constitución, 6 AC, Ibi. **Tel. 96 555 05 16**

Limpieza

Limpiezas Garvi.- Limpieza de alcantarillado, tuberías, fosas sépticas. Naves industriales. C/Cuenca, 32 Ibi. **Tel. 96 655 17 27**

Mármoles

Ibimármol S.L.- 'En Ibi, desde 1973 dando forma a su imaginación en trabajos de piedras, mármoles, granitos y silestone'. Av. Valencia, 35 Ibi. **Tel. 96 555 16 29**

Moda

Dardo.- Moda Hombre. En Onil, C/Biar, 12 **96 556 51 20.** En Castalla, C/Rey Don Jaime, 15 **96 656 04 32.** En Ibi, C/2 de Mayo, 3 **96 655 28 73**

Motor

Ibimotor-Wagen.- Especializados en mecánica en general, chapa y pintura. Av. de la Provincia, 84 Ibi. **Tel. 96 555 35 07 - 626 999 789**
Lavadero Km 0.- Limpieza de

vehículos y tapicería, lavado de motor, accesorios en general, cambio de aceite y filtros, reparación de tapicería. Recogida y entrega a domicilio. Rafael Alberti, 5 Ibi. **96 638 18 58 - 617 146 337**

Talleres Gis-Ver.- Venta de vehículos nuevos y de ocasión, mecánica y electricidad, chapa y pintura, neumáticos, seguros y alquiler de coches. Av. de la Provincia, 7 Ibi. **Tel. 96 555 02 65 - 96 555 00 26**

Xirau.- Mecánica, neumáticos, chapa, pintura, vehículos de ocasión y seguros. C/ León, 3, nave 2 Ibi. **Tel. 96 555 34 17**

Muebles

Duet.- Cocinas, armarios, vestidores, panelaciones, puertas, portones, tarima, parquet, baños, reformas, interiorismo, diseños 3D. www.duetsoluciones.es C/Lepanto, 13 Castalla. **Tel. 96 556 10 06.**

Ideas Mobiliario.- Instalaciones, amueblamientos integrales. Miguel de Cervantes, 17 Ibi. **Tel. 96 655 35 56**

Tengo Mueble.- Visitenos y aproveche nuestras ofertas. Av. Juan Carlos I, 35 Ibi. **Tel. 965 038 363**

Ópticas

Ibi Óptics.- Óptico optometrista, audiología, contactología. Plaça Miguel Servet, 4 Ibi. **Tel. 96 655 36 90**

Pizzerías

Pizzería PastaManía.- Rte. Brasería. Servicio a domicilio. Avda. Juan Carlos I, 97. Ibi. **Tel. 96 555 40 83**

Promotores

Construcciones Viro.- Promueve viviendas con garage, trastero y local con parque infantil privado, (EEE 'B'), Ramon y Cajal, 2, Ibi. **Tel. 96 555 02 71**

Publicidad

DAOS Publicitat, S.L.- Artículos de publicidad, ropa laboral y de seguridad. Castalla. **Tel. 966 560 231**

Seguridad

Intruder Alarm Systems.- Instalación y mantenimiento. Sistema de Alarma. D.G.P. Nº 3963. P. I. l'Alfaç III C/ Zamora, 11 Ibi. **Tel. 966 555 086.**

Seguros

Josep Asegurances.- 'Por lo que más quiera, asegúrese'. C/ Alfonso VI, 2 AC Ibi. **Tel. 96 555 48 42**

Televisión

Intercomarcal Televisión.- Pza. Casinos, 18 Castalla. **Tel. 96 656 10 89 Fax: 96 556 15 92**

Movitel.- Televisión por cable. C/ Fermin Bernabeu, 3 Castalla. **Tel. 96 656 06 07 Fax: 96 556 12 76**

Tintorerías

Tintorería Domingo.- Lavandería, limpieza en seco. Profesionales en toda clase de pieles, alfombras, mantas, edredones. Murillo, 19 Ibi **Tel. 96 655 05 41**

Transportes

Ibitrans.- Servicio Nacional e Internacional de Transportes. Cuenca, 11 Ibi **Tel. 96 555 13 01 Fax: 96 655 01 69**

Viajes

Ibiviajes.- Somos especialistas en cruceros. Consulta nuestras ofertas con las mejores compañías. Av. de la Paz, 18 Ibi. **Tel. 96 655 41 42**

Zapaterías

Calzados Cristi.- Con toda la moda de la temporada. Av. Juan Carlos I, 49 y C/ Jijona, 3 Ibi. **Tel. 96 555 08 35**

ESCAPARATE

www.escaparatdigital.com

EN LAS REDES SOCIALES ¡Compártenos!



también en la web

Anuncios gratuitos*

www.escaparatедigital.com

INMUEBLES

Inmobiliaria La Foia necesita viviendas en venta y alquiler para atender demandas de clientes. Tel. 96 655 27 05.



Inmobiliaria Rojas: Tibi, Chalet 300 metros construidos, 4 dormitorios grandes, 2 baños, trastero, barbacoa, parking, piscina, casa de invitados de 50 metros, 145.000 . Tel. 616 015 392.

Inmobiliaria Rojas: Ibi, Pisos nuevos a estrenar en el centro de Ibi situados en Plaza Libertad, 100 metros, 3 dormitorios, 90.000 . Tel. 616 015 392.

Inmobiliaria Rojas: Ibi, Pisos de obra nueva desde 117 metros, 3 dormitorios, 2 baños en zona centro de Ibi desde 117.000 . Tel. 616 015 392.

Inmobiliaria Rojas: Ibi, Local 15 metros situado en calle Ravalet en pleno centro de Ibi, 13.500 . Tel. 616 015 392.



Inmobiliaria Guillem: INFORMA que se necesitan viviendas en alquiler para atender demandas de clientes. Tel. 688 98 33 66.

Inmobiliaria Guillem: Se vende 3º por la Calle Tizona de Ibi Alicante con 90 m², balcón, cocina, soleado, luminoso, doble ventanales, amueblado, ¡GRAN OPORTUNIDAD! TODO POR SOLO ¡39.900 ! Tel. 688 98 33 66.

Inmobiliaria Guillem: Se vende casita adosada en barrio San Miguel de Ibi, de unos 120 m², con 4 habitaciones, cocina, baño, patio interior , terraza exterior, balcón, trastero, barbacoa, estado a reformar, BUENA INVERSIÓN, con muchas posibilidades, TODO POR SOLO 55.000 . Tel. 688 98 33 66.

Inmobiliaria Guillem: Se alquila piso 1º de 125 m² en zona Juan Carlos I de Ibi, con 3 habitaciones, todos los electrodomésticos, incluso secadora, calefacción, suelos de tarima, ventanales de climatit, grandes calidades, ascensor, todo por solo 450 . Tel. 688 98 33 66.

Inmobiliaria Guillem: Se vende o alquila casa con piscina en San Miguel también opción a compra, 3 habitaciones, salón comedor, 2 baños, 2 aseos, 2 cocinas, 2 terrazas, amueblado y con todos los servicios y electrodomésticos, dispone de parking cerrado incluido, preciosas vistas a la piscina, jardines, en zona privada, etc, etc... En barrio San Miguel de Ibi obra nueva. ¡¡¡¡¡¡¡¡INFORMESE!!! Todo por 236.900 o 700 / mes. Tel. 688 98 33 66.

Buso piso en alquiler, económico. Soy una persona muy responsable. Tel. 642 379 949.

Busco piso pequeño o habitación, para alquilar. Tel. 643 924 934.

Se vende carnicería en el ¡¡¡MERCADO CENTRAL!!! Por jubilación, con muy buena clientela. Interesados llamar al: 616 403 028 - 685 199 177.

Busco habitación en Onil, Ibi, Castalla, preferiblemente casa de campo. Tel. 605 573 171.

Vendo terreno rústico común (21.662m²) con casa-almacén de 210m² (escriturado pero sin terminar) en Onil, zona ‘La Cova’. Está a 3 km. del casco urbano, próximo a la CV-802. Calle asfaltada por un lado, y de tierra por el otro. Vistas panorámicas. Sol todo el día. Todo el bancal plantado de almendros y algunos olivos e higueras. Ideal para vivir todo el año. El agua está a 30 m. de profundidad (coste pozo=3.000). Se pueden segregar 10.000 m² y construir otra edificación de 600m² en 3 alturas (sótano, planta baja y 1º). Todo legalizado y escriturado. 100.000 . Tel. 656 442 666.

SE PRASPASA CERVECERÍA-Cafetería por enfermedad y prejubilación, todo montado e ingresos

demostrables, precio muy interesante, estaría un mes o dos meses ayudando al que se lo quede. Tel. 687 663 461.

Traspaso bar-restaurant en Onil funcionando. Urgente problemas familiares. Local 400 mts. Bien ubicado, equipado y climatizado. Salón 50 comensales + terraza 25 comensales (ampliable) y reservado 80 comensales. Despensa y almacén gran capacidad. Moto de reparto. 30.000 (negociables) Imprescindible ver el local para negociar. Tel. 619 801 288.

Se busca chica/o para compartir piso en Ibi. Tel. 642 421 990.

Se alquila bar-cafetería en Ibi. En pleno funcionamiento y con muy buena clientela. Tel. 610 341 828.

Se vende plaza de garaje en Castalla, calle Blasco Ibañez, 12. Ubicada en primera planta, fácil aparcamiento. Cabe un vehiculo grande y una moto. Precio: 7.500 (negociables). Tel. y whatsapp 653 218 882 (Andrés). andresruisan@gmail.com

MOTOR

Vendo patinete eléctrico Mywigo, a estrenar. Precio 60 . Tel. 639 755 817.

Necesito coche preparado para minúsválido, donado o muy barato. Tel. 633 199 175.

Vendo Kia Río 1.3 gasolina, ITV pasada, revisión hecha, estado nuevo, por 6.900 . Tel. 609 680 911.

Vendo Moto Gilera Nexus 125cc con 21.000 km, recién revisada con cambio de rodillos nuevos, ruedas y aceite, ideal para circular en ciudad, precio 1.300 negociables, del año 2009, muy bien cuidada y siempre duerme en cochera. Tel. 676 896 611.

Vendo remolque. Precio a convenir. Tel. 686 183 431.

EMPLEO

OFERTAS:

Se necesita camarero/a para cervecería cafetería en Onil, interesados llamar al 687 663 461.

Se necesita camarero/a joven, con experiencia, para trabajar en bar restaurante de Ibi. Jornada completa. Mandar CV a lasolanademurphy@gmail.com.

Se necesita cocinero/a y jefe de sala para restaurante en Onil, con buena clientela y capacidad para 180 comensales. Tel. 676 541 223.

EMPRESA DE IBI necesita MATRICERO-AJUSTADOR CON EXPERIENCIA. Contacto: 630 038 604.

Se necesita ayudante de cocina para restaurante en Tibi. Todo el año. Con coche propio. Tel. 687 574 056.

Empresa de Ibi necesita personal para cubrir puestos de: oficial de 1º matricero-ajustador y oficial de 1º técnico de control numérico.Tel. 630 038 604.

Se necesita fontanero con experiencia. Interesados llamar al teléfono 695 479 627.

Empresa de hostelería en Ibi busca personal para trabajo de camarero/a. Interesados enviar curriculum a: bartender.ibense@gmail.com.

Se necesitan operarias para tareas de producción, trabajo todo el año con contrato laboral. Interesadas enviar curriculum vitae a curriculummaxi@gmail.com

DEMANDAS:

Busco trabajo de limpieza, recepcionista o atención al cliente. Tel. 611 044 392.

Diseñador industrial busca trabajo, con conocimiento de control numérico CNC, inglés atención al cliente, etc. Tel. 75 48 32 16 81.

Busco trabajo como empleada del hogar, interna o

externa, cuidado de ancianos o limpieza por horas. Tel. 625 459 774.

Busco trabajo de interna, tengo experiencia en el cuidado de personas mayores. Tel. 666 817 520.

Busco trabajo para el cuidado de personas mayores, interna o externa, o por horas; tengo mucha experiencia. También para trabajos de limpieza. Tel. 643 956 645.

Señora se ofrece para cuidar enfermos y niños y para trabajos de limpieza. Interna o particular. Tel. 651 023 640.

Busco trabajo cuidando personas mayores, por horas, por días o de interna, con recomendaciones y experiencia. También hago limpieza por horas. Tel. 663 596 927.

Mujer de 46 años busca trabajo de interna, externa, por horas o fin de semana, en Ibi y comarca, para cuidar ancianos/niños y limpieza. Tengo experiencia y coche propio. Tel. 651 830 073.

Busco trabajo para limpieza, cuidar personas mayores, cocina, bar,... Tel. 643 925 186.

Señora responsable y trabajadora, se ofrece para limpiar casas por horas o cuidado de personas mayores, bien por horas o como prefieran. Disponibilidad de horarios. Tel. 628 031 465.

Busco trabajo cuidando de personas mayores así sea de medio tiempo o por horas y también de limpieza, en Ibi. Tel. 632 456 990.

Busco trabajo limpieza de hogar, cuidado de personas mayores. Cuento con experiencia. Tel. 651 549 835 (Estefanía).

Busco trabajo como acompañante-cuidadora de personas mayores y niños, aseo de pisos... Tel. 632 055 073 (Marleny).

Se ofrece señora responsable, con muchos años de experiencia y muy buenas referencias para el cuidado de personas mayores. Por horas, a tiempo completo o por las noches. Incorporación inmediata. Tel. 642 740 920.

Señora con experiencia, limpieza de casas y cuidado de personas mayores. Interna o externa. Trabajo por horas. Tel. 633 650 480.

Persona adulta con experiencia y buenas referencias busca empleo. Tel. 634 882 314 - 666 813 412.

Matrimonio sin carga familiar se ofrece para guardeses en zona rural y trabajos agrícolas. Es de urgencia, para cubrir necesidades básicas. Con experiencia, ambos de 37 años y muchas ganas de trabajar. Tel. 667 022 453. yanramello@gmail.com

Mujer responsable y trabajadora busca trabajo para limpieza por horas, cuidado de niños y personas mayores, empresas, montaje, apta para cualquier trabajo. Tel. 640 058 630.

Persona responsable busco trabajo como peón o ayudante de construcción. Disponibilidad inmediata. Tel. 623 340 930.

Chico busca trabajo como camarero, ayudante de cocina, fábrica o cuidado de personas. Con experiencia. Incorporación inmediata. Tel. 612 565 575.

Mujer busca trabajo para limpieza o cuidado de niños y personas mayores. Con experiencia. Por horas o media jornada. Disponibilidad inmediata. Tel. 694 508 263.

Se ofrece chica para el cuidado de personas mayores, limpieza. Por horas. Tel. 651 332 952.

Se ofrece señora para cuidado de personas mayores y niños, o interna. Tel. 634 385 004.

Se ofrece señora para cuidado de personas mayores, a horas o fines de semana. Tel. 651 519 223.

Se ofrece chico para trabajar de fontanero o electricista. Tel. 643 924 934.

Chico busca trabajo como camarero, ayudante de cocina, fábrica o cuidado de personas. Con experiencia. Incorporación inmediata. Tel. 692 951 088.

Se ofrece chica para trabajar en cuidado de personas, niños, tareas del hogar o en hostelería. Para Ibi, Alcoy y alrededores. Tel. 643 924 934.

Se ofrece señora para cuidado de personas mayores y niños, con mucha experiencia, y también para trabajar en fábrica, empleada de hogar u hostelería. Disponibilidad completa. Tel. 633 416 497.

Busco trabajo por horas, y también media jornada, y limpieza por horas. Tengo coche y puedo desplazarme. Tel. 686 674 778.

Busco trabajo en fábricas o de camarero, con experiencia, incorporación inmediata. Tel. 698 925 247.

Busco trabajo de camarera o recepcionista. Con experiencia y responsable. Tel. 636 993 864.

Se ofrece chica para trabajar cuidando personas mayores, niños, cocinera, camarera... Interna o por horas. Disponible Ibi, Alcoy y alrededores. Tel. 643 924 798.

***Todos los anuncios de compra-venta entre particulares son gratuitos excepto Sección Inmobiliaria y Motor: 10 (20 palabras)**

Envía este cupón a: **ESCAPARATE, Av. Juan Carlos I, 63, entlo. IBI** o por correo electrónico a: **escapate@escaparatедigital.com**

ANUNCIOS GRATUITOS — CLASIFICADOS

Nombre
Tel.
Texto
.....
.....
.....
.....

Señora responsable y seria se ofrece para cuidar personas mayores o niños y limpieza. Interna, externa o por horas. Tel. 632 107 740.

Se ofrece señora para cuidar personas mayores (alzheimer), con mucha experiencia. Tel. 646 102 080.

Mujer de 48 años busca trabajo interna o externa, cuidando personas mayores o enfermos, tanto en Ibi como fuera de Ibi. Tell. 651 830 073.

Se ofrece chica con experiencia en cuidado de ancianos. Interna. Urgente. Tel. 687 618 983.

Se ofrece chica para cuidado de personas mayores o niños, interna o externa. Muy responsable y con experiencia. Tel. 643 887 573.

Busco trabajo para cuidar personas mayores o para limpieza, interna, externa o por horas. Tel. 642 625 360.

Busco trabajo. Boliviana de 50 años sin cargas familiares, con experiencia en cuidado de personas mayores y niños, limpieza, cocina. Interna o externa, o por horas. Tel. 633 650 480 (Lety).

Busco empleo de limpieza, por horas y cuidado de personas mayores, fines de semana. Tel. 602 150 683.

Busco empleo: cuidadora de personas mayores (interna o externa), limpieza, fríegaplatos. Tel. 612 404 365.

Señora se ofrece para labores del campo, cuidado de niños o ancianos y limpieza y jardinería. Tel. 659 567 497.

Chica busca trabajo en cuidado de niños o ancianos, camarera, limpieza... Tel. 722 694 634.

Busco trabajo para cuidar personas mayores o para limpieza, interna, externa o por horas. Tel. 602 402 422.

Chica honrada y responsable busca trabajo en Ibi. Cuidado de ancianos, niños, ayudante de cocina o limpieza. Tel. 642 674 578.

Busco trabajo en fábricas, montajes o en el campo, u otra oferta. Soy un chico muy responsable. Tel. 642 505 112.

Se ofrece Chico para cuidar niños de cualquier edad entre semana y fines de semana, y dar clases particulares de Primaria con atención personalizada. Tel. 965 550 753 (José).

Joven de 31 años con experiencia en restauración, se ofrece como ayudante de cocina (jornada completa). Tel. 642 362 744.

Se ofrece chica, 36 años, para limpieza y cuidado de personas mayores, o fábrica. Tel. 693 062 676.

Se ofrece chica responsable para el cuidado de personas mayores, o cualquier labor del hogar. Soy serie, paciente y amable. Tel. 642 001 863.

Se ofrece chica para el cuidado de personas mayores, seria y responsable, por horas, por las noches o tiempo completo. Disponibilidad inmediata. Tel. 642 002 204 (preguntar pot Lissetelt).

Busco trabajo para cuidar personas mayores. Interna, por las noches, por horas. Tel. 643 956 696.

Señora responsable, trabajadora y honrada, busca trabajo en limpieza, cuidado de personas mayores, ayudante de cocina. Disponibilidad de horario. Tel. 604 151 334.

Se ofrece chica joven responsable, atenta y cariñosa para el cuidado de personas mayores. Por horas, por las noches o a tiempo completo. Disponibilidad inmediata. Tel. 642 907 591.

Busco empleo cuidando personas mayores, tengo mucha experiencia. Tel. 634 429 232.

Se ofrece hombre de 40 años para trabajar en lo que salga. Facilidades de aprendizaje. Tel. 643 040 813.

Se ofrece mujer española, auxiliar de enfermería, para cuidar a personas mayores. Con experiencia. Tel. 693 863 650.

Se ofrece chica para cuidado de personas mayores y limpieza. Jornada completa o por horas. Tel. 642 737 129.

Chica latina de 45 años busca trabajo de cuidar personas mayores o niños, limpieza, como externa, interna o por horas. Tel. 660 462 312.

Busco trabajo en el cuidado de personas mayores y limpieza de casas. Con experiencia y buenas recomendaciones. Tel. 667 017 776.

CONTACTOS

Busco compañera / pareja para convivir de 45-55 años. Que no fume. Tel. 630 351 136.

Busco señor de 56 a 70 años, bueno, independiente y que no fume, para relación seria. Tel. 667 017 776.

Señora latina, 72 años, desea conocer caballero de 72-73 años culto, cariñoso y formal. Viudo o divorciado. Más detalles en el tel. 630 329 902 (a partir de las 22 h.).

Hombre de 55 años busca mujer (máximo 60 años). Hoy te doy placer, mañana cariño, pasado mañana amor. Dejar mensaje. Tel. 655 495 008.

Divorciado busca mujer de 50 a 55 años para relación seria. Tel. 609 680 911 (sólo por Whatsapp)).

Hombre de 70 años busca compañera, de 55 a 65 años, para salir fines de semana, amistad o lo que surja. Tel. 96 555 17 16.

Hombre de 54 años, atractivo, educado, culto, desea conocer mujer de hasta 50 años para amistad o relación. Zona Castalla. Tel. 606 514 934.

Mujer guapa busca hombre entre 45 y 50 años sin tatuajes.Para disfrutar el resto de la vida. Mail con foto a biancamarks1000@gmail.com.

Intento encontrar personas para formar un grupo de hombres y mujeres de 45 a 55 años para salir, conocerse y pasar buenos momentos. Lo que importa es estar a gusto y disfrutar de buena compañía. Estoy segura de que hay muchas personas solas deseando conocer nuevos amigos. Os espero, formemos un bonito grupo. Tel. 654 748 493.

Soy un hombre viudo bastante mayor, por lo que necesito una mujer que no se fije en los años, la quiero para hacerme compañía y convivir con ella, si es buena, limpia y cariñosa; y que sea de fiar, y cuando yo falte se quedará en una posición que se alegrará toda su vida. Estoy en buena posición. Tel. 646 321 860.

VARIOS

Vendo comedor, dormitorio juvenil y dormitorio de matrimonio. Muy buen precio. Tel. 627 470 184.

Se ofrece chico para dar lecciones de guitarra y/o clases de inglés para particulares, con atención personalizada. Niños y adutos. Tel. 692 951 088.

LOGOPEDA con amplia experiencia y formación, imparte sesiones de rehabilitación del lenguaje, habla, voz y audición. A domicilio. Zona Castalla, Onil , Ibi y Alcoy. Tel. 609 023 708.

Vendo colección ‘Genios de la pintura’ (50 libros). Precio a convenir. Tel. 617 142 898.

Vendo Máquina de coser con mueble. Precio a convenir. Tel. 617 142 898.

Vendo equipo de música y discos de vinilo (LPs y singles). Precio a convenir. Tel. 617 142 898.

Persona sola responsable, busco casa para cuidar. Con garantías. Me hago cargo de luz y agua. Tel. 660 462 312.



Se vende Honda DN-01 automática y secuencial, con 30000kms. Extras: soporte de top case y baúl, estriberas retrasadas, alforjas, cúpula alta, neumáticos nuevos, puños calefactables. Se entrega con revisión ITV y revisión de mantenimiento hecha. Precio 6000 transferida. Matriculada en 2010. Tel. **652 918 930**.



ENTRENA TU MEMORIA

MEJORA TU CONCENTRACIÓN Y TU ATENCIÓN

EMPEZAMOS EL: JUEVES 15 OCTUBRE
DE 10:00 A 11:30
SEDE ÁGORA CASTALLA
(SESIONES QUINCENALES)

INCRÍBETE EN EL: 633 967 908

ORGANIZA:



IMPARTIDO POR LA PSICÓLOGA:
ELISABET AMORÓS



SENDERISMO EN CASTALLA

XORRET DE CATÍ - ALT DE GUI SOP -
- COVA MOSEN FRANCÉS

SÁBADO 17 DE OCTUBRE DE 2020

Ruta Senderista de dificultad MEDIA.
Itinerario senderista desde el parking del área
recreativa de Xorret de Catí hasta el Alt de
Guisop.
- Horario: De 10.00 a 13.30 h.
- Distancia: 8 kilómetros aprox.
- Desnivel: 360 metros.
- Dificultad: MEDIA.
- Edad recomendada: Apta para mayores de 14 años
- Punto de encuentro:
A las 9.45 en el parking del área recreativa de
Xorret de Catí
- Precio: Gratuito
Inscripción obligatoria en el
Enlace google maps :
<https://cut.ly/26nVR>
y en el WhatsApp: 687 797 483
Será imprescindible que aceptéis la normativa de
seguridad frente al covid-19



¿Qué debes traer?

- Mascarilla
- Ropa y BOTAS de montaña
- Agua
- Almuerzo ¡Haremos una parada para coger fuerzas!

SE RESPETARÁN EN TODO MOMENTO LAS RECOMENDACIONES DE
SEGURIDAD POR EL COVID-19
"¡DISFRUTAREMOS DE LA NATURALEZA Y DE BUENOS MOMENTOS!"

PLAZAS LIMITADAS

Para más información:

Oficina de turismo - 96 656 10 18
turismo@castalla.org



IBI IAE

Impuesto sobre bienes inmuebles
y otros tributos municipales.
Excepto Alicante y Xàbia

www.suma.es
965 292 000

AGOSTO
Desde
17

NOVIEMBRE
Hasta
06

• Domicilia hasta el
26 de octubre y se
cargará en tu cuenta
el 2 de noviembre

Suma DIPUTACIÓN
DE ALICANTE