



La OMS asegura
que el papel de
los periódicos no
transmite el COVID

El cielo, el infierno y el mundo están
en nosotros. El hombre es un abismo.
Henri-Frédéric Amiel

ESCAPARATE

www.escaparatdigital.com

Periódico Independiente
de la Montaña

Del 18 al 24 de febrero de 2022
AÑO XXIX • Tercera Época
Número 1114

1'60 €



Prensa
Comarcal
Valenciana

Enric Morera, president de Les Corts Valencianes:

“El gobierno valenciano quiere conseguir la soberanía energética”

Morera anima a los ayuntamientos a actuar como promotores, instalando placas solares en los edificios públicos

PÁGINA 8

11 Una menor resulta herida grave por una cornada en las fiestas de Mig Any de Vaca de Castalla

También fue atendido un hombre de 50 años por un golpe de la vaca en una pierna

4 Som Ibi plantea la difícil situación municipal por la falta de personal en algunas áreas

5 Escuelas matinales y vespertinas en Ibi para la conciliación de la vida familiar y laboral

7 La Policía Local de Ibi desmantela un botellón con catorce menores y sanciona a un establecimiento por venderles alcohol

8 Los alcaldes de Biar, Ibi y Castalla apoyan el proyecto del puerto seco en Villena

14 Comienzan los trabajos para aprobar el proyecto de urbanización de Finca Terol



Control de drogas en Onil. Agentes de la Policía Local de Onil, Castalla, Biar, Petrel y Elche participaron en el amplio dispositivo desplegado en Onil para realizar controles de drogas a conductores. El operativo finalizó con cinco personas sancionadas por presencia de estupefacientes en su organismo, y otras once multas más a otros conductores por distintas infracciones de tráfico. Esta acción se enmarca dentro del curso que habilita a los cuerpos locales para realizar estos controles a partir de ahora.

PÁGINA 13

DAIDO
moda home

IBI Dos de Mayo, 3
96 655 28 73

ONIL Biar, 12
96 556 51 20

COMPRO ORO
PAGO EN EFECTIVO
Joyas, monedas, lingotes...
piezas rotas o sueltas
Pagamos más que nadie
¡COMPRUÉBELO!
Desde 1980 al servicio de la comarca

ESTILOR
JOYEROS

Santa Rosa, 6 Avda. de la Paz, 20 C.C. Carrefour
96 652 13 04 96 655 24 49 96 537 75 02
ALCOY IBI PETRER

Fabián López
CLÍNICA DENTAL

calidad + confianza

www.clinicadentalfabianlopez.com
Avda. Juan Carlos I, 39 • Tel. 966 551 141

El dato

LA OPINIÓN DE NUESTROS INTERNAUTAS

¿Cómo valora el resultado de las elecciones de Castilla-León?

Puedes participar en www.escapatedigital.com



La Diputación redactará el proyecto del Centro de Día de la Mancomunidad del Alto Vinalopó

La diputada de Bienestar Social, M^a Carmen Jover, visitó el jueves 17 de febrero la localidad de Biar para abordar con los alcaldes de Biar, Beneixama, Cañada y Camp de Mirra el futuro Centro de Día para mayores de la Mancomunidad del Alto Vinalopó y conocer las necesidades de los municipios en esta materia.

Asimismo, visitó las instalaciones del antiguo colegio infantil de la Plaza del Convento donde se ubicará el centro.

Este es uno de los primeros logros de la comisión creada para conseguir financiación y poner en marcha en el menor tiempo posible esta infraestructura que dará servicio a Biar,



El centro, ubicado en Biar, dará servicio a los municipios de Biar, Beneixama, Cañada, Camp de Mirra y Salinas

Beneixama, Cañada, Camp de Mirra y Salinas. La redacción del proyecto es un avance y ahora, las miradas se vuelven al Consell para demandar financia-

ción y poder readaptar el colegio de infantil en un Centro de Día.

La alcaldesa de Biar, Magdalena Martínez, ha insistido en

que “esta es la ubicación que aprobó el Pleno en la legislatura pasada y queremos que, en el menor tiempo posible, sea una realidad”.

Opinión

Las productividades y gratificaciones en el Ayuntamiento de Ibi

Sergio Carrasco, secretari general del PSPV-PSOE Ibi

Empiezo este artículo yendo directamente al ajo: no hay que demonizar el pago de productividades y gratificaciones en la administración pública. Éstos tienen un sentido de ser y, si se utilizan para lo que fueron concebidas, contribuyen al buen funcionamiento de las instituciones y a la justicia laboral.

Dicho esto, la clave de lo anterior está en la frase “si se utilizan para lo que fueron concebidas”. Como siempre, las herramientas son neutras, ni buenas ni malas, depende del uso que le demos.

La productividad es un complemento del salario destinado a retribuir “el especial rendimiento, la actividad extraordinaria y el interés o iniciativa con que el funcionario desempeñe su trabajo”. Este concepto es controvertido, ya que responde a una valoración subjetiva. Dado que todos debemos trabajar con interés, iniciativa y rendir en nuestro puesto de trabajo, este complemento solo se entiende si se concede en casos excepcionales, de especial y notable relevancia. Si el pago de productividades es habitual, no puntual, como ocurre en el Ayuntamiento de Ibi, algo se está haciendo mal.

Las gratificaciones responden, en principio, a criterios más objetivos. Se asignan por servicios extraordinarios, prestados fuera de la jornada normal de trabajo y, en ningún caso,

podrán ser fijas en su montante ni periódicas en su pago. Pueden ser retribuidas con dinero o con tiempo de descanso. Es justo compensar a un trabajador por trabajos que exceden de las competencias de su puesto y si han ocupado parte de su tiempo personal. La cuestión aquí es que, para que esto funcione bien, los puestos de trabajo tienen que estar bien definidos. También tienen que estar asignadas todas las tareas a puestos de trabajo. No puede haber tareas “sin amo”. ¿Cómo se consigue esto? Con una buena “Relación de Puestos de Trabajo” o RPT.

Tras muchos años solicitando, desde el Grupo Socialista, en 2016, gracias al equilibrio político en el Ayuntamiento (el PP gobernaba en minoría), se consiguió la creación de una propuesta de RPT actualizada y elaborada por una empresa profesional. Un documento muy completo, que se ciñe a normativa y a la objetividad que debe regir en los puestos de trabajo de un ente público. El documento deja claro las competencias y labores de todos los puestos de trabajo del ayuntamiento y cuantifica lo que debe cobrar el trabajador. Además, nos dice que muchos puestos de trabajo están infravalorados y que las personas que los ostentan, deberían cobrar más. Otros, al contrario, están sobrevalorados. Esto supone un agravio comparativo

En clave de humor



entre todos los trabajadores del Ayuntamiento.

Esta propuesta de RPT sigue en un cajón. ¿Por qué? ¿Cómo capea el problema el gobierno del PP? Pues no tocando las retribuciones de los puestos sobrevalorados, para evitarse problemas, y compensando con productividades y gratificaciones los puestos infravalorados. El resultado es ruinoso, llegando a abonar un volumen de productividades y gratificaciones que sorprenderían a toda la ciudadanía.

Por tanto, el problema no son las productividades ni las gratificaciones, sino el mal uso que el equipo de Serralta les está dando por no enfrentarse a los problemas. Habrá que recordarles que disfrutan de mayoría absoluta y fueron elegidos para hacer lo necesario, no solo lo fácil.

Cartas de los lectores

Los escritos dirigidos a esta sección deben tener un máximo de 350 palabras. En caso contrario, ESCAPARATE se reserva el derecho a publicarlos, resumirlos o extraerlos. Los escritos aparecerán publicados con la firma del autor, nunca con seudónimo, quien debe hacer constar su nombre y apellidos, domicilio, teléfono y D.N.I. Los escritos pueden enviarse por correo electrónico a: escapate@escapatedigital.com

Sobre la noticia de la Agrupación de Comparsas de Castilla

Nos ponemos en contacto con vosotros en relación con la noticia publicada el día 3 de febrero pasado, donde en uno de sus párrafos, hay varias cosas que no son correctas que queremos aclarar para no dar ideas erróneas.

- En la dimisión que se produjo, las personas que dimitieron fueron 9 de 14, no de 20, como en su día se comunicó (aunque también es cierto que no se comunicó el error en su debido momento)

- La intervención del Alcalde y su presidencia de la misma se debe a

FEBRERO

L	M	X	J	V	S	D
	1	2	3	4	5	6
7	8	9	10	11	12	13
14	15	16	17	18	19	20
21	22	23	24	25	26	27
28						



PASÓ EN

Iglesia parroquial (II)

(...) desde el cruzero adentro está formado el presbiterio, que remata en figura semioval, en medio del cual está colocado el tabernáculo, que es de esquisito gusto y buena escultura. Cuéntanse en toda la igr. 14 altares, una buena capilla dedicada á Ntra. Sra. de los Desamparados, y un órgano regular colocado en 1784. En el cascarón del presbiterio á sus dos lados y 4 ángulos de la media naranja, se hallan buenas pinturas ejecutadas por D. Joaquín Oliet en 1825, (...)

Archivo Municipal de Ibi. "Diccionario de Madoz...", tomo IX, páginas 368 y 369

que así lo recogen nuestros estatutos, donde dice que en caso de dimisión (como la que en su momento se dio) es el alcalde, como presidente de honor, y los socios de honor, quienes se encarguen de la agrupación (como una gestora), hasta que le formalice la próxima directiva de la agrupación de comparsas (en cualquier caso no se “obliga”).

- La entrega de documentación se realizó en su debido momento, con el beneplácito de las personas que en aquel momento debían tener constancia de esta entrega.

Cualquier duda que se tenga, siempre se puede consultar en las actas de la agrupación.

Editorial

La historia se repite

En Ferraz (PSOE) deben de estar celebrándolo con cava y a lo grande tras conocerse el último capítulo del *affaire* entre Pablo Casado y Isabel Díaz Ayuso. Un deplorable espectáculo que ha salido a luz tras la publicación de las posibles investigaciones de un detective privado contratado por la dirección del PP a nivel nacional para averiguar las operaciones mercantiles entre el hermano de la presidenta y la Comunidad Autónoma a cuenta de la compra de material sanitario durante los primeros meses de la pandemia. Y el tema no pinta nada bien para los populares porque, pase lo que pase, todos saldrán perdiendo, sobre todo aquellos ciudadanos que han depositado su confianza en un partido que parece no sabe gestionarse a sí mismo. Un escándalo de consecuencias imprevisibles que quizá no se conocería si no hubiera sido por la guerra entre Casado y Ayuso por el control del partido en la Comunidad de Madrid. Una historia que parece repetir decorados pasados que rememoran la triste etapa vivida en Ibi, experimentada de primera mano, que acabó con la cabeza política de la exalcaldesa Maite Parra.

Estas guerras internas no son exclusivas de un solo partido, también está el 'fuego amigo' que sufrió Jorge Rodríguez (PSOE), cuando en 2018 era presidente de la Diputación de Valencia y alcalde de Onteniente, y fue detenido en un operativo de la policía por presuntas contrataciones irregulares realizadas en una empresa pública valenciana que acabó con la expulsión de su formación. Y es que cuando se trata de encabezar o controlar un partido político, sea del color que sea, en cualquiera de los ámbitos territoriales que sucedan, caben muchas posibilidades de que esa batallitas acaben en la plaza pública. Triste consuelo para el resto de los mortales.

No teníamos bastante con bajar a 'segunda división' en cuanto calidad democrática en España, que ahora no encontramos con este *reality show*, con tintes de novela negra, protagonizado por dos representantes con proyección a gobernar España. Así no hay manera de levantar un país que debería estar centrado en resolver las consecuencias de una crisis que se ha llevado a muchos por delante. ¿Para cuándo?

La foto



Dos vehículos eléctricos para Ibi

La Diputación de Alicante ha otorgado al Ayuntamiento de Ibi dos vehículos eléctricos, con un valor de 54.794, 52 euros, a través de dos convocatorias de ayudas. Los vehículos se emplearán para la prestación de servicios públicos, de las áreas de Urbanismo y Medio Ambiente, principalmente. La Diputación ha realizado una inversión histórica de 4'7 millones de euros para impulsar la movilidad sostenible, combatir el cambio climático y reducir la contaminación atmosférica en los municipios de la provincia. Suministrará 171 coches a 122 localidades.

En la medida de lo posible, nos gustaría que hicierais una rectificación al respecto, y sobre todo es una aclaración a ese párrafo en concreto.

Os damos las gracias de antemano por vuestra consideración.

Exmiembros de la Agrupación de Comparsas de Castalla

Conducta ejemplar

Es Juan A. Collado san Eustaquio, presidente del ADSPA (Asociación de Donantes de Sangre de la Provincia de Alicante) y, pese a estar en posesión del título de Mérito Nacional a la Donación de Sangre Altruista en

España, y Gran Donante de Sangre de España, nuestro flamante presidente ha vuelto a ser reconocido, en esta oportunidad por el CTA (Centro de Transfusión de Alicante), quien le ha concedido la Medalla de la Institución como Gran Donante de Sangre. Como suele ocurrir en la concesión de esta clase de distinciones, nuestro presidente, al igual que cualquier otro donante de sangre y/o médula, se sorprendió hace unos días, cuando tras donar plasma, por alcanzar su ochenta y dos donaciones, le concedieron esta nueva distinción, lo cual fue una agradable y grata sorpresa.

Juan A. Collado se inició en esto

de la donación de sangre en cuanto alcanzó su mayoría de edad y, hasta hoy. No nos sorprende la grandeza de su alma altruista, pues amén de la donación de sangre y/o médula, plasma o plaquetas, Juan Collado es la persona más altruista que conozco, y no se vanagloria «Sobre todas las cosas y títulos, sólo soy un modesto donante que doy gracias a Dios por la salud que me da para poder donar, y por lo demás, ayudo en lo que puedo en compañía de las mejores personas del mundo, entre ellas los compañeros del ADSPA». El mar no envejece, así tampoco el ejemplo de tantas personas altruistas que como Juan no ceden en su afán



de que esta causa noble no decaiga nunca, en ello van muchas vidas, tantas como enfermos y/o accidentados necesitan de alguna trasfusión.

Felicidades Juan, tu compromiso con la donación de sangre y/o plasma, es ecuaníme e indestructible. Y una bendición que en tiempos tan convulsos existan personas ejemplares como tú. Gracias amigo Juan.

Moisés Aparici Pastor

El cofre de mis tesoros



Sonrisa escarpada

Moisés Aparici Pastor, escritor

He leído una noticia que dice que a partir del próximo mes de julio los coches homologados deben llevar un dispositivo obligatorio (caja negra) que registre los datos de velocidad, frenada o los giros, para que cualquier accidente pueda ser investigado ante un coche siniestrado. Si con esto se puede reducir la siniestralidad o entenderla mucho mejor cuando ocurre, siempre podremos analizar los problemas de hoy evitando los de mañana. Y como sabemos, una caja negra cumplirá la misma función que la que se coloca en los aviones. Ojala la Iglesia hubiera tenido también una caja negra para poder investigar su siniestralidad. Pero al no haber caja, me preocupa ese sótano negro, oscuro profundo, lleno de vergüenza y oprobio para con las víctimas que sufrieron y sufren abusos en tantos y tantos casos de pederastia en el seno de la Iglesia católica.

Así lo clarifica el cura de Momán (Lugo) «son atrocidades, y cuando tú levantas la voz, dicen... 'un cura tocao'», por eso llama y acusa a los obispos de terroristas, y pide transparencia, pues siente vergüenza de la complicidad de los obispos con los casos de pederastia. Luis Rodríguez, que así se llama el cura, lleva años levantando la voz por las atrocidades que se han cometido en el seno de la Iglesia. A su juicio, la curia católica no debiera permitir tanto terror con estos abusos sexuales destapados. Los que callan, los que consienten, también son partícipes del delito. Y es que como bien dice este cura, la Iglesia no son los obispos, y no le falta razón, la jerarquía eclesiástica en España ha sido un aparato ideológico, y callan ante estas fechorías de malhechores o frente a las inmatriculaciones de la iglesia.

Las cortinas se agitan con la brisa permitiendo mayor transparencia y visibilidad en las estancias. Y aunque es cierto que no todos los curas y obispos son iguales, el símil de Jesucristo cuando dice: «Nadie enciende una lámpara para luego ponerla en un lugar escondido, sino que se pone encima de la mesa para que alumbre a todos». La Iglesia católica no debe ver la vida, la realidad de sus propias cosas en segmentos, debe observar con mirada atenta el comportamiento de sus integrantes, y tomar de inmediato decisiones conducentes a erradicar de ella cualquier tipo de mal. Debiera ser rauda en pedir perdón a cuantas víctimas inocentes fueron acoasadas por ese delirio malsano. Han de desandar el sendero equivocado y no esconder los desmanes en su seno porque, aunque quieran convertir todo esto en parodia, al final la verdad prevalece y nos ofrece esta incruenta tragedia que nunca debió producirse.

Escuchen a curas que, como este, les llama a una acuciante premisa, la Iglesia no son los obispos, ni los curas, la Iglesia es como la parábola del sembrador. Quiera Dios que esa sonrisa escarpada que todavía domina a muchos servidores de la Iglesia, deje de hacer notar el aleteo de su alma, pues han sido castigados o enfrentados a sus vilezas. Y si no, como ahora a los nuevos coches, que a cada cura se le instale su propia caja negra, por si hubiera que investigar algún 'accidente'.

CASTALLA.- Viernes 18 de febrero. Centro de Salud, de 16:30 a 20:30 h.

IBI.- Viernes 18 de febrero. Centro de Salud 2, de 16:30 a 20:30 h.

BIAR.- Lunes 21 de febrero. Casa de Cultura, de 16:30 a 20:30 h.

Comarca

Ibi / Tibi / Biar
Onil / Castalla

Comencen les obres del nou pavelló esportiu de Castalla amb una inversió total d'1.451.033 euros

El Ayuntamiento de Onil elogia a los alumnos premiados por Educación por sus buenos resultados académicos

El grupo independiente traslada esta preocupación a las reuniones de presupuestos que se están celebrando

Som Ibi plantea la difícil situación municipal por la falta de personal en algunas áreas

Pide una reestructuración de los departamentos para agilizar todos los trámites pendientes

P.L. IBI

Som Ibi está trasladando a las reuniones que se están llevando a cabo para aprobar el presupuesto municipal la difícil situación por la que atraviesa el Consistorio debido a la falta de personal en una gran parte de los departamentos.

Según explica la portavoz, Aitana Gandia, "ya hemos manifestado en varias ocasiones la preocupante situación de las áreas de Servicios Sociales, Medio Ambiente o Contratación, así como las continuas quejas de vecinos y vecinas de Ibi por los retrasos en los trámites y la atención en Servicios Sociales, que se están dando desde antes de la pandemia".

Igualmente, señala Gandia, otras áreas como Medio Ambiente o Contratación se encuentran bajo mínimos, "por lo que es materialmente imposible atender el volumen de trabajo que se

genera en estos departamentos".

La portavoz de Som Ibi explica que durante todo este tiempo el equipo de gobierno siempre ha argumentado que, por un lado, la ley no permite llevar a cabo la contratación de nuevos trabajadores y, por otro, que ya se cuenta con el personal necesario, "ambas afirmaciones contradictorias y alejadas de la realidad".

Som Ibi va a defender la reestructuración de personal en los diferentes departamentos, "haciendo que los que se encuentran más saturados y con menos personal al frente puedan reducir carga de trabajo y agilizar los procedimientos, con el objetivo de que los ciudadanos vean reducido el tiempo de espera de sus trámites" e intentará, según indica su portavoz, que el Grupo Popular "se replantee seriamente este tema, porque atender estas cuestiones mejorará el servicio público en



Aitana Gandia, portavoz de Som Ibi

nuestro municipio y supondrá una mejora para los y las trabajadoras del Consistorio".

El grupo independiente anuncia que continuará trabajando en

la elaboración de nuevos planteamientos para que sean incluidos en los presupuestos y así poder dar su apoyo a las cuentas municipales. Asimismo, ha

abierto un proceso de participación ciudadana "para que nos hagan llegar propuestas que consideren beneficiosas para nuestro municipio".



El PSOE pide que se estudie la contratación de un servicio de alquiler de patinetes eléctricos

También solicita una regulación para el uso urbano

P.L. IBI

El Grupo municipal Socialista ha presentado una solicitud que se estudie la viabilidad de contratar un servicio de alquiler de patinetes eléctricos en Ibi.

Según explica, en los últimos años los patinetes eléctricos se han convertido en una solución al problema de movilidad urbana y, es por ello, que muchas

compañías de alquiler de patinetes eléctricos han aprovechado este auge para instaurar un nuevo mercado. El patinete eléctrico ha logrado darles a las personas un medio de transporte de fácil uso, económico, ecológico y con muchas ventajas sobre los medios tradicionales. Por eso, añaden, muchas poblaciones vecinas ya han llegado a acuerdos con empresas de alquiler

par ofrecer este servicio en sus municipios.

Desde el PSOE recuerdan que hace unas semanas solicitaron una regulación para el uso urbano de este tipo de transporte y ahora, piden que el Ayuntamiento "estudie la posibilidad de llegar a un acuerdo con alguna compañía de alquiler de patinetes para que dé servicio en el municipio".

TENGO MUEBLE

www.tengomueble.com

REBAJAS

Joan Fuster, 4 - Ibi - Tel. 965 038 363

CLINICAS LINEA DENTAL
DR. CÉSAR G. RUBIO FACELLI

Tu sonrisa es nuestro compromiso

- Llamar para cita previa
- Estamos preparados, cumplimos todos los requisitos sanitarios para proteger tu salud

Próximamente, también en CASTALLA

Síguenos en:

IBI: Avda. Juan Carlos I, nº56, 1º • Tel. 966 331 351
ONIL: Avda. de La Paz, nº8, 1ºA • Tel. 966 567 887
ELDA: Av. José Mtnz. González, 2 bj • Tel. 965 380 112

Begoña Estilistas

!!! LLEGA LA REVOLUCIÓN!!!

único sistema de DEPILACIÓN LÁSER en pelo canoso y rubio

+EFICAZ -MOLESTO

IBI • Av. de la Provincia, 2 • 966 554 068
IBI • Murillo, 11 • 966 551 440
info@begonyaestilistas.com

A través del Plan Corresponsables, del que ha recibido una subvención de 106.511,70 euros

El Ayuntamiento pondrá en marcha escuelas matinales y vespertinas para favorecer la conciliación de la vida familiar y laboral

Pilar Luz. IBI

El Ayuntamiento ya tiene lista la memoria del proyecto que va a implantarse en Ibi este año para favorecer la conciliación de las familias con menores de 3 a 14 años de edad, con una inversión de 106.511,70 euros, recibida de la dirección general del Instituto Valenciano de la Mujer, dentro del Plan Corresponsables, con el que la Generalitat Valenciana, quiere apoyar a los municipios para que puedan poner en marcha medidas de interés general para facilitar la incorporación al trabajo de todas las personas.

El Ayuntamiento ha diseñado, por una parte, las escuelas *matineras* y *vespertinas*, que ofrecerán servicios de acogida infantil y juvenil fuera del horario escolar, durante los días lectivos en todos los centros educativos del municipio y, por otro, actividades lúdico recreativas, deportivas y de refuerzo escolar, en los mismos periodos no lectivos, que se llevarían a cabo en el Casal Jove

y en el Polideportivo municipal. Para ello, los departamentos de Servicios Sociales, Igualdad y Educación han elaborado un estudio de necesidades, que podría abarcar a 669 menores.

El programa está previsto que se inicie en marzo y finalice en agosto, tras su licitación por concurso público, y el Consistorio estima que es muy necesario para promover un cambio social y estructural sobre los derechos de las mujeres en Ibi y para una mayor implicación de los hombres y del tejido empresarial en las tareas del cuidado de los hijos. Precisamente, uno de los principales objetivos del Plan es generar distintas alternativas que minimicen las situaciones de absentismo laboral de las mujeres en sus puestos de trabajo, derivadas de la desincronización de los horarios laborales y educativos.

La edil de Servicios Sociales, M^a José Herrero, señala que han recibido "de buen grado esta importante subvención que va a ayudar a las familias de Ibi y,

muy especialmente a las mujeres. Durante el resto del presente curso escolar, estas van a poder conciliar de manera más fácil y efectiva su vida laboral con las obligaciones que conlleva la maternidad y el cuidado de los hijos.

El apoyo a la integración laboral de las mujeres es prácticamente absoluto y asumido por la sociedad, pero la realidad es que se siguen manteniendo los estereotipos que lastran este acceso, puesto que siguen estableciendo mayor responsabilidad y e implicación de las mujeres en la crianza. Esta ayuda es un principio, pero se necesitan servicios estables y bien dotados económicamente por parte de Conselleria para no depender de programas que, como este, crean expectativas que luego pueden no tener continuidad a pesar de que la necesidad está probada y constatada. A pesar del poco margen de tiempo que ofrecen estas ayudas, esperamos sean bien recibidas por las familias beneficiarias".



Las familias van a poder conciliar de manera más fácil su vida laboral con las obligaciones que conlleva la maternidad y el cuidado de los hijos

Mejora la situación en el hospital de Alcoy con una única planta de pacientes ingresados por covid

El punto de Ibi abrirá ahora dos días a la semana, tras finalizar con el grueso de la vacunación

P.L. IBI

La curva de contagios sigue la línea descendente de las últimas semanas y una prueba de ellos son los buenos datos que registra el hospital de Alcoy, ahora con una única planta abierta con pacientes ingresados por covid.

Según datos facilitados por el departamento de Salud de Alcoy, el centro hospitalario tiene actualmente doce pacientes de covid en planta y una persona en cuidados intensivos.

Por lo que se refiere a las vacunas, el área de Salud infor-

ma que el punto de vacunación en el Centro de Salud Dr. Anguiz seguirá abierto, pero solo dos días a la semana, a partir de ahora.

Contagios

La conselleria de Sanidad notificó el jueves 17 de febrero un total de 5.037 nuevos casos de coronavirus, de los cuales 1.340 se han registrado en la provincia de Alicante.

Los hospitales valencianos tienen, actualmente, 1.181 personas ingresadas, 124 de ellas en la UCI. En la provincia hay 362

personas ingresadas, 45 de ellas en la UCI; y 648 en la provincia de Valencia, 64 en UCI.

El jueves se notificaron 16 fallecimientos por coronavirus desde la última actualización, todos de los últimos siete días, excepto uno en el mes de enero.

Se trata de 4 mujeres de entre 65 y 103 años; y 12 hombres, de entre 66 y 94 años.

En cuanto a la comarca, el nuevo de contagios también desciende y la incidencia acumulada en los últimos catorce días se sitúa en torno a los 1.300 casos por cada cien mil habitantes.

LAVADERO Km.0 ibi

- LIMPIEZA DE VEHÍCULOS A MANO
- REPUESTOS LIMPIAPARABRISAS
- ARTÍCULOS PARA EL AUTOMÓVIL
- CAMBIO DE AGENTE Y FILTROS
- PASTILLAS DE FRENO
- REVISIÓN DE BOMBILLAS
- PULIDO DE FAROS PARA ITV

Rafael Alberti, 5 • Ibi
Tels. 96 638 18 58 • 617 146 337

IBIMOTOR
VENTAS & SERVICIOS

Avenida de la Provincia, 84 Ibi. • 965 553 507

Edificio Nueva Santa Rita
En el centro de Ibi

Últimas viviendas de 2 y 3 dormitorios, plaza de garaje y trastero

VISITE PISO PILOTO. RESERVE SU CITA

BR Gestiones Inmobiliarias

Información y venta: 607 472 581



Se abre el lunes el acceso al parking del Mercado Central

Aunque los lunes de mercadillo la calle Dr Waksman estaba cerrada al tráfico, a partir de ahora los usuarios del parking y las personas que quieran acceder a él podrán entrar y salir con su vehículo. Para ello, la Policía Local y la concejalía de Comercio informan y piden precaución y moderación de la velocidad de los vehículos, tanto en la entrada como en la salida al tramo de calle.



Revisar los rebajes de las aceras

El PSOE se ha hecho eco de las demandas de un ciudadano para que se revisen los rebajes de las aceras, ya que muchos siguen estando demasiado altos, dejando un escalón que los hace peligrosos o inaccesibles. También solicita que se elimine el hueco que a veces se forma entre la calzada y la acera porque se enganchan las ruedas de los carros, suponiendo un peligro.



El alcalde y la concejala de Servicios Públicos visitando los nuevos juegos de la plaza del Centenari del Joguet

El Ayuntamiento renueva los juegos infantiles de la plaça del Centenari

Escaparate. IBI

La zona infantil de la plaça del Centenari del Joguet ha cambiado de aspecto con la renovación de los juegos infantiles. Esta es una de las actuaciones que tiene previsto realizar el área de Servicios Públicos este año 2022, para mejorar y renovar varios de los parques y plazas de la localidad.

En la plaça del Centenari se ha colocado un columpio biplaza dúo inoxidable plano, un balancín 'Ranger Todoterreno', un tobogán cohete y un carrusel con asientos. Todos ellos son aptos para menores de más de 3 años, aunque el columpio, además, está equipado con un asiento cuna para menores de tres años.

Además, se ha pavimentado el área de seguridad, unos 125 metros cuadrados, con pavimento blando amortiguador de impactos.



El balancín 'Ranger Todoterreno', uno de los juegos instalados

En aquellas zonas que carecían de este suelo se ha colocado y en la que había, se ha regularizado.

Los trabajos de instalación de juegos infantiles y pavimento han sido realizados por la empresa Parques Infantiles del Levante, S.L. (Levipark), empresa que ha resultado adjudicataria del contrato municipal, tras su correspondiente licitación.

El coste total de la actuación

es de 21.713,69 euros. Miriam Laurí, teniente de alcalde de Servicios Públicos, comentaba al respecto que "nos hemos marcado como objetivo en este año 2022 la renovación de parques y zonas infantiles ubicados en diversos puntos de la localidad. Realizamos continuas labores de mantenimiento en todos ellos, sin embargo, llega el punto que muchos necesitan ser renovados y actualizados por completo".

ENCUENTRO PYME TERRITORIO COMUNITAT VALENCIANA

ENCUENTRO CLIENTES-PROVEEDORES

Incrementando el sistema de valor en el territorio

ORGANIZA:



GENERALITAT
VALENCIANA

TOTS
A UNA
VEU

IVACE
INICIATIVA
VALÈNCIA
CENTRE D'INICIATIVES

COLABORA:

CEV

IBI
24/02

FOCUS
PIME I COOPERACIÓ
Comunitat Valenciana

PARTICIPAN:

IBIAE

COE
VAL

cedelco

ASECAM

raes

FECAP

CEDMA

FEDAC

asemvega

El 9 de febrero en la avenida del Juguete

Un exceso de velocidad causa un aparatoso accidente de tráfico con una herida leve

P.L. IBI

La Policía Local y los bomberos tuvieron que intervenir el miércoles 9 de febrero, sobre las 20 horas, en un aparatoso accidente de tráfico entre dos turismos, que tuvo lugar en la avenida del Juguete, ubicada en el polígono industrial.

Uno de los coches se encontraba estacionado correctamente con su conductora en el interior, cuando el otro vehículo, que circulaba por la misma avenida, se desvió de su trayectoria, impactando contra el primero y desplazándolo varios metros. El coche causante del accidente acabó volcado en medio de la calzada.

Ambos sufrieron daños materiales de consideración, resultan-

do una conductora herida leve por contusiones, siendo atendida *in situ* por los servicios sanitarios.

La Policía Local tuvo que cortar la vía y desviar el tráfico, mientras los bomberos se encargaban de retirar el vehículo volcado y limpiar los restos de líquidos y la infraestructura del asfalto. Los agentes iniciaron la correspondiente investigación, tras realizar las pruebas de alcoholemia al conductor del vehículo causante, que resultaron negativas.

Tras las correspondientes pesquisas, los investigadores trabajan con la hipótesis del exceso de velocidad, dadas las mediciones realizadas, así como con la falta de atención que mostró el conductor causante.



El coche causante del accidente acabó volcado en medio de la calzada

La Policía desmantela un botellón con 14 menores

También sanciona al establecimiento por venderlas

P.L. IBI

La Policía Local estableció durante el pasado fin de semana, un operativo especialmente dirigido contra los 'botellones', con apoyo de la unidad del dron, ya que se ha observado un incremento de reuniones, principalmente de menores de edad, en las últimas semanas. Concretamente, el sábado por la tarde los agentes desmantelaron un botellón en un conocido paraje, en el que participaban unos 14 menores.

Las bebidas fueron incautadas y los hechos puestos en conocimiento de sus progenitores.

Dentro de las actuaciones en

esta materia, la policía organizó también un operativo de vigilancia al tener información de que un establecimiento de la localidad estaba vendiendo bebidas alcohólicas a menores. Precisamente, los agentes pudieron observar como un grupo de jóvenes compraba las bebidas, por lo que se procedió a extender un acta de denuncia al establecimiento, por infracción grave a la Ley de Sanidad Valenciana.

La Jefatura informa de que se va a continuar con la vigilancia tanto de los establecimientos, como de las reuniones de jóvenes y recuerda que el consumo y la venta de bebidas a menores de edad está prohibido.



Jornada de Puertas Abiertas

SÁBADO 19 DE FEBRERO DE 2022
de 10 a 13 h y de 17 a 21 h

RESTAURANTE EL PICAOR

RESTAURANTE - SALÓN DE BODEGA
"EL PICAOR"

EVENTS La Terra

sogni di love

Masetes de Colors

amsonido

ESTILOR

ARIAS

Am y friends

sapa

Áncora Helados

RICO

MAHOL

teixereta

Miro Mar FLORISTERIA

Para bautizos, celebraciones, eventos, bodas y comuniones

Enric Morera, presidente de les Corts Valencianes

“Nuestro futuro pasa por no depender energéticamente del exterior”

La Comunidad Valenciana ha recibido 400 peticiones de macroplantas, 30 de ellas han llegado a exposición pública

Escaparate. IBI

L'Associació de la Premsa Comarcal Valenciana se entrevistó el miércoles 16 de febrero con el presidente de les Corts Valencianes, Enric Morera, quien contestó a todas las cuestiones que atañen ahora mismo a las distintas comarcas valencianas.

Les Corts es una de las principales instituciones de los valencianos y, sin embargo, ¿usted cree que sus decisiones llegan a la gente?

No. No llegan, al menos, con claridad. Sí creo que llegan a aquellos colectivos a los que les solucionan parte de sus problemas, pero la mayoría de la población desconoce el trabajo que realizamos en Les Corts.

Tal vez porque hemos de mejorar nuestra comunicación o por el nivel de mesinfotisme. En todo caso es evidente que tenemos deberes por hacer en este sentido.

En 2016 se habló de una ley de comarcalización que variaba la adscripción de algunos municipios, ¿en qué estado se encuentra esta iniciativa?

No existe ninguna ley de comarcalización en marcha. Las comarcas como demarcaciones políticas no existen legalmente. Por desgracia. Sí que existe una ley de mancomunidades.

En este sentido sí hay un decreto de demarcaciones para la prestación de servicios básicos. Es cierto que salieron algunas fake-news sobre cambios de municipios de una comarca a otra. Personalmente, soy partidario de quitarle grasa a la administración. Soy partidario de que las diputaciones desaparezcan. A veces funcionan como agencias de colocación. Comenzando por la de València. No tiene ningún sentido que una institución provincial gestione una plaza de toros o un hospital. Hemos de cambiar la Constitución y quitar la grasa política de las administraciones y, por contra, hacer el aparato del estado más ágil y racional.

¿Desde Les Corts tienen en consideración el problema de despoblación que sufren algunas comarcas valencianas?

Estamos a tiempo de revertir el problema si se ponen los medios. Es una evidencia que algunas zonas del interior se están despoblando. Precisamente se ha nombrado una nueva secretaria autonómica (con la ex consellera Elena Cebrián) para afrontar esta situación.

Lo importante es poner



Enric Morera durante la entrevista con miembros de la Associació en la Casa de la Agricultura de Valencia

medios para que la gente pueda ganarse la vida. Hay algunos factores que han influido, por ejemplo la planificación de infraestructuras que se ha hecho mal. Quizás, además del AVE, interesaba potenciar aquellas líneas para mejorar lo que ya teníamos. En todo caso, hemos de reinventar nuestro modelo productivo.

¿Y para hacer frente a ese fenómeno de despoblación se pueden condicionar las inversiones o aplicar una fiscalidad diferenciada?

La fiscalidad se ha de adaptar a la realidad. También se puede obligar a las empresas a que se instalen en un lugar determinado si quieren acceder a ayudas públicas. La despoblación es una realidad. El problema es grave.

Por eso debemos plantearnos el modelo productivo, de qué vamos a vivir en el siglo XXI. Tenemos que hacernos esa reflexión.

¿Cuál es la postura del Botànic ante la proliferación de proyectos de macroplantas solares?

El gobierno valenciano quiere conseguir la soberanía energética. Nuestro futuro pasa por no depender energéticamente del exterior, porque lo contrario supone un gravísimo problema de competencia para nuestras empresas.

El tema de la energía solar tiene tres niveles: las comunidades energéticas locales, el autoconsumo y los parques solares.

El autoconsumo, tanto particular como en empresas, va bien y

en cuanto a las comunidades, los ayuntamientos pueden impulsar esta energía actuando como promotores, instalando placas en los tejados de edificios públicos.

En el último aspecto, el de los parques solares, se han recibido 400 peticiones de macroplantas. Son, mayoritariamente, inversiones de capital que viene desde fuera.

Los ayuntamientos pueden impulsar la energía solar actuando como promotores, instalando placas en los edificios públicos

Hasta ahora, 30 de estos proyectos han llegado a exposición pública. En algún lugar serán necesarias, no estamos en contra pero no es nuestro modelo.

Suponen un gran impacto en algunos territorios. Nuestro modelo es que los pequeños ganen a los grandes, que se produzca una revolución energética. Para ello, la Generalitat concede muchas ayudas.

En el caso el tren Xàtiva-Alcoi, pasan las décadas y no se llega a ninguna solución, ¿se puede llegar a un gran acuerdo para salvar y potenciar la línea?

Se trata de ferrocarriles que dependen del estado. El gobierno valenciano ha pedido la transferencia. Este problema

tiene que ver con la concepción de un modelo radial de comunicaciones, algo que explica también el problema de la España vaciada. Se han privilegiado las inversiones en el AVE y en ese modelo radial. Hay un déficit de inversiones.

Desde el año 2000 existe una infrainversión del estado en casa nuestra de 10.000 millones de euros. Esto tiene que ver con el tren y con otras inversiones necesarias. Esa falta de inversión quiere decir empobrecimiento del pueblo valenciano, menos empresas, menos lugares de trabajo, menos infraestructuras para la economía productiva.

Este modelo de centrifugadora de todos los recursos para una concepto de Madrid metropolitana no funciona. Con esos 10.000 millones tendríamos esa línea y muchas otras inversiones en nuestro territorio que son necesarias.

¿Cómo encaja el valencianismo político en un mundo tan global?

Es el concepto de *glocalidad*. Como decía Joan Fuster, me obligan a ser nacionalista. Yo no quiero ser nacionalista, yo quiero ser valenciano en un mundo global, no para poner fronteras, ser auténtico en ese mundo, valorar nuestra lengua, nuestra forma de ver el mundo. España hizo un paso muy importante, que ahora algunos cuestionan, por las autonomías. La Unión Europea reconoce la diversidad cultural y lingüística. Hay que poner en valor eso y no ir hacia el pensamiento único y la uniformidad. La ver-

dad es que somos un gran pueblo y nos lo reconocen más desde fuera que nosotros.

En algunas comarcas, tenemos falta de especialistas en sanidad, incluso se generan dudas para los hospitales de nueva construcción.

Sí, construir los hospitales es una cosa y, después, dotarlos de personal es otra. Pero dejemos claro que tenemos la mejor sanidad del mundo. Con algunos problemas, claro, pero gracias a los buenos profesionales tenemos la mejor sanidad.

El presupuesto de sanidad es el principal de la Generalitat, con 6.000 millones de euros. Y todavía no es suficiente. La calidad humana y técnica que tenemos es extraordinaria pero no es suficiente.

Hemos de cambiar la Constitución y quitar la grasa política de las administraciones, hacer un aparato más ágil y racional

Soy consciente de que algunos hospitales les faltan dotaciones de profesionales, la Conselleria es consciente de estas situaciones, nos consta porque es un tema que sale en Les Corts Valencianes. Pero la sanidad es nuestra principal partida.

¿Cómo ve la recuperación de la normalidad en nuestras Fiestas?

Soy festero de Moros y Cristianos en Biar desde hace 30 años. Entiendo que la población está muy perjudicada mentalmente como consecuencia de la pandemia. Se nos dijo que la vacuna era la solución definitiva, ha solucionado muchas cosas pero llega un momento que la gente necesita recuperarse anímicamente. Por eso ya no hay casi restricciones.

Las fiestas valencianas son únicas en el mundo en su diversidad. Porque son mediterráneas, integradoras, sociabilizadoras... y la pandemia ha supuesto una ruptura. Vamos a tener fiestas y recuperarnos anímicamente.

Las fallas y los Moros y Cristianos serán prácticamente normales. Lo necesitamos emocionalmente. La pandemia nos ayudará a poner en valor aspectos como los encuentros con la familia, los amigos y las fiestas son un factor determinante.



HASTA EL 28 DE FEBRERO 2022

CERTIFICADO COVID OBLIGATORIO

En el interior de locales de hostelería, restauración, ocio y entretenimiento
Cines, salas multifuncionales, circos y sedes festeras donde se coma o se beba
Locales de actividades recreativas y de azar, con servicio de restauración
Festivales de música donde no sea posible el uso permanente de la mascarilla
Espacios con servicio de restauración de: alojamientos turísticos, instalaciones deportivas y centros especializados de atención a mayores, centros integrales de mayores y centros asimilados como clubes de convivencia para personas mayores
Gimnasios y piscinas cubiertas
Visitas a residencias de servicios sociales
Visitas a centros hospitalarios

CERTIFICADOS COVID VÁLIDOS

Certificado de Vacunación con pauta completa de vacunación
Certificado Diagnóstico PCR negativa en las últimas 72 horas
o test de antígenos negativo en las últimas 48 horas
Certificado de Recuperación de la enfermedad en los últimos seis meses

ACREDITACIÓN

Presentar Certificado Covid Idigital o papel + identificación personal

PROTECCIÓN DE DATOS, no se conservarán los datos requeridos

OBTENER EL CERTIFICADO COVID

Descárgalo en Código QR adjunto
o a través de la App GVA-Salut

UTILIZA LA MASCARILLA



GENERALITAT VALENCIANA

TOTS A UNA VEU





El termini d'execució dels treballs és de quinze mesos

Ubicat al poliesportiu municipal

Comencen les obres del nou pavelló esportiu

La inversió total és d'1.451.033 euros

Escaparaté. CASTALLA

L'Ajuntament ha iniciat les obres del nou pavelló esportiu, que estarà ubicat al poliesportiu municipal, segons informa en el xarxes socials.

El projecte compta amb una inversió total d'1.451.033 euros i una subvenció de la Diputació d'Alacant de

623.244 euros, dins del Pla Planifica destinat a recolzar inversions i finançar infraestructures. El termini d'execució dels treballs és de quinze mesos des de l'inici de les obres.

El nou pavelló complirà amb les necessitats de la gran quantitat d'esportistes i associacions esportives de la localitat.



L'associació empresarial IBIAE va organitzar esta setmana una reunió amb empresaris del polígon I La Foia

IBIAE informa sobre els tràmits de recepció del polígon I La Foia

P. Luz. CASTALLA

L'associació empresarial IBIAE va organitzar esta setmana una reunió amb empresaris del polígon I La Foia per a informar-los sobre els tràmits que se segueixen per a la recepció d'esta àrea industrial per part de l'Ajuntament. Com s'ha vingut informant, esta una de les grans inquietuds del teixit empresarial de Castalla i una de les seues

reivindicacions més importants i davant de la petició de la indústria local, IBIAE efectua la labor de gestió i mediació per a solucionar una qüestió que porta molts anys paralitzada.

IBIAE canalitza totes les accions necessàries perquè el polígon I La Foia puga ser rebut, al mateix temps que este espai industrial es constituïx com una Entitat de Gestió i Modernització (EGM). Les EGM són instru-

ments claus per a impulsar i professionalitzar la gestió de les àrees industrials i són un exemple del foment de la col·laboració públic-privada per a la millora de les infraestructures i els servicis existents.

Fins que no finalitze este procés, el polígon no optarà a les ajudes de millora i modernització de l'IVACE i de les quals ja s'han beneficiat tots els espais de la comarca.

Día del Árbol

"La semilla que sembraste en el pasado será el árbol del presente y el bosque del futuro". Ezequiel Rosa.

27 de febrero de 2022
PLANTACIÓN DE ÁRBOLES
 + LIMPIEZA DE RESIDUOS DEL PARAJE NATURAL
EN SAN PASCUAL
 Paraje Natural Municipal de San Pascual - Torretes

SALIDA: 09.30h desde el Ayuntamiento.
Horario de plantación: de 10:00h a 14:00h

Información:
 Área de Medio Ambiente
 medioambiente@ibi.es

TORRETES
 Ayuntamiento d'Illa

MU BIO
 Museu de la Biodiversitat

Festa dels Geladors

IBI (Alacant)
19 i 20 DE FEBRER 2022

DISSABTE - 19 DE FEBRER
 12-30 hores
PLAÇA DELS GELADORS
Repartiment de Gelats
 per a tot el poble d'Illa,
 arribant per música.
 Sorteig de 2 cotxes
 i un patinet elèctric.

DIUMENGE - 20 DE FEBRER
 12-00 hores
Església Transfiguración del Señor
Santa Missa

GELATS D'IBI

IBI
 Ajuntament d'Illa

Una menor resulta ferida greu en les festes de Mig Any de Vaca

També va ser atès un home de 50 anys per un traumatisme en una cama

P.L. CASTALLA

Les festes de Mig Any de Vaca, celebrades este cap de setmana a Castalla, han finalitzat amb dos ferits, una d'elles de gravetat.

L'incident va ocórrer sobre la 1:45 hores de la matinada del diumenge quan una menor, de 16 anys d'edat i veïna d'Onil, va patir una cornada mentres es trobava seguint la festa darrere de les barreres que col·loca l'Ajuntament en tot el recorregut.

Segons testimonis presencials, l'animal es va acostar a la barrera i, en una de les seues envestides, va ficar la banya entre els barrots amb tan mala sort que va ser banyegada per l'axil·la.

La menor va ser atesa immediatament pels sanitaris de l'am-



Els incidents es van produir dins del recorregut de la Vaca

bulància, que es contracta per a estos festejos, que li van practicar les primeres cures de camí a l'hospital d'Alcoi, on va ingressar amb pronòstic reservat, segons estes fonts sanitàries.

Afortunadament, la jove va ser donada d'alta el dilluns 14 de febrer.

Així mateix, una segona ambulància eixia pocs minuts després també de camí a l'hos-

pital amb un home de 50 anys, que havia patit un traumatisme en una cama a causa d'un colp que li va propinar la vaqueta. L'home va ser atès de la contusió i dau d'alta eixa mateixa nit.

L'Agrupació de Comparses debatrà sobre el nou conveni de Festes

L'Agrupació de Comparses ha convocat una reunió ordinària de l'assemblea general, que tindrà lloc el divendres 18 de febrer en la seu de la Comparsa dels Moros Vells.

Un dels punts de l'ordre del dia es l'anàlisi del conveni presentat per l'Ajuntament, on es proposa que el Consistori assumisca la gestió de la contractació dels actes i servicis que transcorren en la via pública, com el muntatge d'escenaris, cadires, tribunes i la compra i distribució de la pólvora, principalment.

Altres assumptes que es tractaran en l'assemblea són l'aprovació de la liquidació de comptes de 2020 i 2021; la proposta de nomenament de l'assessor musical i presentació dels cronistes de Festes i la vicesecretaria i la confirmació de la organització del Mig Any 2022.



Los capitanes de las siete comparsas de Moros y Cristianos en la plaza Mayor durante el Mig Any de 2019

Castalla celebra el Mig Any Fester el cap de setmana del 4 i 5 de març

Escaparat. CASTALLA

L'Agrupació de Comparses i l'Ajuntament han organitzat el Mig Any Fester amb una programació d'actes per al primer cap de setmana de març.

El divendres 4 de març, a les 20:30 hores, tindrà lloc el concert de Música Fester 'En la perifèria fester', a càrrec de l'Agrupació Musical Santa Cecília de Castalla, dirigida per Pere Vicalet. El concert tindrà com a directors invitats a Carlos Esteve i Kiko Sanjuán. El mantenidor

serà Luis Mira i durant l'acte es presentaran el nous delegats i delegades de l'alcalde de Festes, Francis Beneyto.

El dissabte dia 5, hi haurà una cercavila des de les comparses fins a l'església a les 18 hores i, posteriorment, missa del Mig Any. Seguidament, ballada de banderes a la plaça de l'Ajuntament.

L'organització recorda que per a fer festa de Moros i Cristians de nou és necessari complir amb la normativa vigent contra el covid19.

OFERTAS EXPRESS
NO TE LAS PIERDAS

399€

459€

LAVADORA LG F4WV3008N3W

TV UHD LG 55UP75006LF

IBI TEL
C/ Tibi, 17 • Ibi • Tel. 96 555 46 67

MILAR



Alumnos premiados por la Conselleria de Educación, en el acto institucional ofrecido por el Ayuntamiento de Onil

El Ayuntamiento de Onil elogia a los alumnos premiados por Educación por sus buenos resultados académicos

Escaparaté. ONIL

La alcaldesa de Onil, Humi Guill y la edil de Educación, María José Sánchez, recibieron en el salón de plenos del Palacio Municipal a los alumnos premiados por la Conselleria de Educación tras los buenos resultados académicos obtenidos durante

los cursos 2019/2020 y 2020/2021.

El acto transcurrió el sábado 12 de febrero y a este acudieron los alumnos de educación Primaria, que recibieron un obsequio y un reconocimiento institucional por parte del Consistorio.

Los estudiantes premiados, que estuvieron acompañados

por familiares y profesores, han sido: Lucía Molina Fernández, Carmen Pastor Juan, Natalia Toro Ademuz, Berta Berenguer Fernández, Alfredo Juan Bernabéu y Héctor Sánchez Serrano del colegio San Jaime; y Adriana Mataix Brotons, Hugo Verdú García y Claudia Simón Francés del Mare de Déu de la Salut.



Las obras de Azagador de la Tosqueta y la Senda de Valencia tienen un presupuesto de 43.439 euros

Escaparaté. ONIL

La Concejalía de Obras y Servicios del Ayuntamiento de Onil ha acondicionado el camino de la Cava con zahorra y ha finalizado las obras para la mejora del sistema de drenaje de la Assagador de la Tosqueta y la Senda de Valencia. Estas dos ejecuciones han tenido un coste de 43.439 euros a cargo del presupuesto municipal.

Según ha informado el Ayuntamiento, las obras del Azagador de la Tosqueta han consistido en

el “desbroce de berma, saneo y demolición de franja de firme cuneta, demolición de impostas en actuales pasos salvacunetas, colocación de tubería, relleno con gravín y ejecución de cuneta de seguridad con hormigón.”

En la senda de Valencia se ha ejecutado una “transformación de la cuneta trapezoidal de hormigón a una cuneta drenante relleno con machaca y ejecución de pendiente transversal”. El tiempo necesitado para estas obras públicas ha sido de un mes y medio.

TEATRO DEL CONTRAHECHO

Rosanna Espinos Ernesto Pastor Pilo Fontán Alberto Baño María Poquet

DISSABTE 19 FEBRER
19:30 CENTRE CULTURAL DE ONIL

RESERVA AL CENTRE CULTRAL
O WHATSAPP 679170159

Texte de Marcos Luis Hernandez

Delirium

Dirigit per Isabel Martí

FORMACIÓN PARA EL EMPLEO

CURSO
para la obtención del **CARNET**
CARRETILLA ELEVADORA

GRATUITO

INSCRIPCIONES: EN IBI.PORALEMP.COM

25 de febrero de 2022 ➔ **HORARIO:** DE 9:30H A 12:30H
Y DE 16:00 A 21:00H

PARA DESEMPLEADOS INSCRITOS EN LABORA | **INFO:** CONCEJALÍA DE EMPLEO
C/ ERCS, 40 - T. 96 555 24 50 (EXTENSIONES 673 Y 674)

IBI EMPLEO

AYUNTAMIENTO DE ONIL

DEPARTAMENT DE EMPLEO

IBI EMPLEO

AYUNTAMIENTO DE ONIL

DEPARTAMENT DE EMPLEO

La Policía sanciona a cinco conductores por tener presencia de drogas en su organismo

La Policía Local de Onil organiza un operativo para controlar el consumo de drogas en los conductores

J.M. Solano. ONIL

La Policía Local de Onil desplegó el jueves 17 de febrero un amplio dispositivo en una de las entradas a la población con el objetivo de detectar la presencia de drogas en los conductores.

El resultado ha sido cinco personas sancionadas, una de ellas conductor profesional, por detectarse presencia de drogas en el organismo. Estas multas alcanzan una cuantía de 1.000 euros de sanción y la retirada de seis puntos en el carnet de conducir. Los tests detectan la droga hasta cinco días después de haberla consumido.

También se han interpuesto once denuncias a otros conductores por distintas infracciones de tráfico: no llevar la ITV en vigor, no tener los requisitos mínimos para pasarla o por no disponer de tarjeta de transporte siendo conductor profesional.

Los vehículos utilizados en los controles están equipados con un módulo para efectuar pruebas de alcoholemia, drogas y atestados.

Este operativo contó con el apoyo de un dron que se usó para ayudar a regular el tráfico tanto a la entrada como a la

salida de Onil y evitar así retenciones demasiado prolongadas.

El dispositivo policial, instalado en la calle Matrimonio Juan Morase, se inició de las 14:30 horas hasta las 19:30 horas y en él han participado 22 agentes de las localidades de Castalla, Biar, Petrel y Elche.

La coordinación del operativo ha sido llevada a cabo por Antonio Palazón como jefe de seguridad, José Sánchez, como formador y tutor del curso, y el oficial Manuel Pérez, responsable del control.

Este operativo forma parte del curso de formación iniciado en Onil con el objetivo de cumplir con la normativa vigente y dentro de las funciones de Policía, además del control de las infracciones penales en la conducción bajo los efectos de alcohol o la presencia de drogas en el organismo.

Robo de catalizadores

La Policía Local ha advertido de varios robos a vehículos con el objetivo de sustraer sus catalizadores. En una sola noche se han denunciado el robo de cuatro piezas a los respectivos coches, todos ellos con una anti-



POLICÍA LOCAL DE ONIL

güedad de 15 años o más.

Por este motivo, el cuerpo de seguridad local ha comunicado que se observe a aquellas personas desconocidas que estén merodeando vehículos con actitud sospechosa o manipulando bajo los vehículos, y en ese caso, se llame a los teléfonos 606 981 455 o al 112.



Nueva trabajadora social para reforzar el servicio de la dependencia

El Ayuntamiento de Onil ha incorporado a una nueva trabajadora social para realizar labores de valoración para la dependencia. Según se informa, desde el consistorio se ha priorizado la bolsa de trabajo propia pero finalmente se ha recurrido a una persona de otra localidad. En esta línea, los trabajadores sociales del Ayuntamiento están pendientes de iniciar un curso homologado para desempeñar esta labor pública.



AVENIDA
Librería - Papelería
NINES
www.librerianines.es - info@librerianines.es
C/ Pared del Real, 8 - ONIL - Tel. 96 555 47 40

MOVITEL TV
CONTIGO DESDE 1987
TU PROVEEDOR DE FIBRA ÓPTICA
Castalla (Alicante) C/Constitución, 18
Tel: 966560067 - WhatsApp: 684413141
Consultar nuestra web: www.movitel.tv

Orto-K Las lentes que actúan mientras duermes para una vista perfecta todo el día
Solicita tu cita previa
sin cirugía sin gafas sin lentillas
Pz. Miguel Servet, 4 (Ibi) • Tl 96 655 36 90 • © 643 145 081 • [F]

Els alcaldes de Biar, Ibi i Castalla s'unixen al projecte del port sec a Villena

Aposten per la infraestructura ferroviària, que afavorirà a les indústries exportadores dels seus municipis

Escaparat. BIAR

La plataforma empresarial Node Llevant Interior va presentar el dilluns 14 de febrer als alcaldes i regidors de Biar, Ibi, Castalla, Yecla, Almansa, Caudete, Salinas, Canyada, Beneixama, Camp de Mirra i Sax, el projecte del port sec.

En la reunió, la plataforma va explicar els detalls del node logístic i va tendir ponts amb els alcaldes perquè siguin el nexa d'unió amb les empreses i associacions empresarials de les seues poblacions.

Els representants de les localitats de la Comunitat Valenciana, Castella-La Manxa i la Regió de Múrcia van unir criteris i van deixar clar que Villena és la millor ubicació perquè l'estació intermodal done servei a tots estos municipis.

El representant de la plataforma, Jorge García, va incidir en que "per a nosaltres és molt important comptar amb els alcaldes de la zona, que ens poden obrir les portes de les empreses dels seus municipis. Volem que els empresaris coneguen la importància d'un port sec que

ens va a beneficiar a tots".

Així mateix, García va destacar que "la presència d'alcaldes i regidors de Caudete, Almansa i Yecla és de gran importància. Des de la plataforma no volem mirar únicament a la província d'Alacant i València, on són moltes les empreses que aposten pel port sec de Villena. Ara volem que les poblacions d'altres comunitats autònomes també vegen les bondats d'esta ubicació".

Els alcaldes populars es van mostrar interessats en el procés de tramitació en què es troba el port sec i en els terminis per a la seua posada en marxa. Sobre esta qüestió, la plataforma va informar que el projecte de zona logística i port sec de Villena compta amb la mercantil Tire XXI com a promotora de la Zona d'Activitats Logístiques (ZAL) i amb la multinacional Eiffage Infraestructures per a la construcció i gestió de l'intercanviador.

La reunió de col·laboració públic-privada es va celebrar en la seu central d'Atlàntica Agrícola, empresa de Villena adherida a la Plataforma Empresarial Node Llevant Interior pel seu fort



En la reunió van participar els alcaldes de Biar, Ibi, Castalla, Yecla, Almansa, Caudete, Salinas, Canal, Beneixama, Camp de Mirra i Sax

caràcter exportador i reconeguda per ser un dels motors del desenvolupament econòmic i industrial de la zona.

En l'actualitat es compta amb l'adhesió de més de 500 empreses i d'associacions empresarials com ATEVAL, ACETEX, FVET, FEVEC i Banyeres Industrial.

Port sec Villena

El projecte de Node Logístic del Llevant Interior té previst el desenvolupament de més d'un milió de metres quadrats de sòl de gran parcel·lari i servicis especialitzats per al sector inmoilògístic, així com el desenvolupament

d'un port sec o plataforma intermodal de mercaderies connectada al Corredor Mediterrani que done servei import-export a les empreses i territoris de la seua àrea d'influència en les províncies d'Alacant, Albacete, Múrcia i València.

El equipo de Gobierno de Tibi se reúne con el nuevo equipo redactor

Comencen els treballs per a aprovar el projecte d'urbanització de Terol

P. Luz. TIBI

L'Ajuntament de Tibi va tindre el 9 de febrer la primera reunió amb el nou equip redactor per a la modificació dels projectes d'urbanització i reparcel·lació del sector 4 de Finca Terol.

L'equip redactor ha sigut tractat per l'Ajuntament, "perquè assumix la responsabilitat de la tardança en la gestió municipal el que ha ocasionat la caducitat del contracte de l'equip anterior i la necessitat d'esta nova licitació", segons explica l'edil Urbanisme, Julia Cartagena.

Sobre la trobada, l'edil destaca la bona sintonia amb el nou equip redactor "perquè els plantejaments han sigut coincidents entorn d'aquells assumptes que requereixen una major consideració perquè són molt importants per a la població de Terol i, per tant, per al propi equip de Govern".

En en este sentit, Cartagena assenyala com a objectius prioritaris, la reducció al màxim possible dels costos d'urbanització, "respectant, això sí, la normativa i les qualitats, però, buscant possibles alternatives de menor cost.

També, la redacció definitiva d'un projecte d'urbanització amb el menor impacte en l'entorn, entenent tant l'equip redactor com el propi Govern, el concepte de la vida en Terol, en harmonia amb la mateixa naturalesa.

Un altre punt ha sigut la resolució dels problemes derivats de moltes irregularitats comeses en la seua històrica ocupació i, finalment, la necessitat d'agilitzar els treballs de redacció definitiva dels projectes perquè la seua aprovació es puga dur a terme en esta legislatura.



Els alumnes del col·legi de Tibi aprenen la història del pantà

Dilluns passat els alumnes del col·legi Luis Gosálbez de Tibi van poder escoltar, dins del projecte escolar sobre el Pantà que estan realitzant, una xarrada sobre la importància de l'aigua i la construcció de la presa més antiga d'Europa.

Bar Cerveceria **DORADA Tropical**

La cerveza de Canarias

1€

Promoción de invierno
Viernes y sábados
medio día
Y domingo noche

HORARIO INVIERNO
DE MARTES A DOMINGO
DE 19:00 A CIERRE
VIERNES Y SÁBADO
DE 13:00 A 15:30h
DOMINGO DE 13:30 A CIERRE

CRISTI

PERSONALIZAMOS TUS ZAPATOS PARA EVENTOS

Ibi: Av. Juan Carlos I, 49 y C/ Jijona, 3 • Castalla: Av. de la Libertad, 17

BAR PIRATAS

Carrer Les Eres, 44 • Ibi • Tel. 647 697 329

Desayunos y cenas • Todo tipo de celebraciones
Ven a conocer nuestras instalaciones • Terraza de verano

Daos publicitat

- Vestuario laboral
- Equipos de protección individual
- Regalo publicitario
- Servicios de impresión

C/ Manuel de Falla, 29 • CASTALLA
Tel.: 965 560 231 - 965 561 681
whatsapp: 619 636 561
pedidos@daospublicitat.com
www.daospublicitat.com



especial vivienda y construcción



Nuestro espacio más sagrado

La **crisis sanitaria a causa de la pandemia** ha castigado a casi todos los sectores económicos por igual. Sin embargo, el de la construcción ha tenido un comportamiento muy positivo a tenor de las estadísticas oficiales.

El confinamiento ha sido fundamental para que los propietarios hayan constatado la importancia de **vivir en un lugar confortable**, detectando sus carencias e invirtiendo parte del gasto destinado a ocio y viajes a rehabilitar y mejorar su vivienda.

Nuestra cultura social y costumbres hacen de nuestro hogar el lugar donde reside un gran parte de las emociones y vínculos familiares que contribuyen a alimentar ese sentimiento de pertenencia.

Esta pandemia ha hecho virar nuestra mirada hacia **el espacio vital más sagrado que tenemos** y nos ha enseñado a mimarlo y protegerlo como nunca.



especial vivienda y construcción

CONSTRUEX, S.L.

CONSTRUEX, PROFESIONALIDAD Y EXPERIENCIA AVALAN NUESTROS PROYECTOS

CONSTRUEX, empresa constructora de Castalla, cuenta con un equipo de profesionales altamente cualificados que ponen sus conocimientos y experiencia a disposición del cliente para dar con la mejor solución a sus problemas y asegurar la correcta ejecución de todas las obras.

Profesionalidad, servicio y calidad son los principios que rigen su trayectoria con veinte años en el sector de la construcción:

CONSTRUEX ofrece una amplia gama de servicios que cubren todas las necesidades del cliente:

➤ **En albañilería:** servicio integral o parcial de obra en viviendas, chalets, oficinas, locales comerciales, patios, etc...Restauración y reparación de fachadas; chapados y alicatados de todo tipo; colocación de todo tipo de suelo; escayola, placas ligeras y molduras; revestimientos como enlucido en cemento, en monocapa y yeso; manpostería; construcción integral de piscinas y suministro e instalación de fosas sépticas de oxidación total para casas de campo.

➤ **En canalizaciones:** Construx realiza todas las partidas de una canalización incluyendo la instalación en servicio, como apertura de zanja, colocación del servicio y posterior tapado con reposición del pavimento.

Además, construye colectores de pluviales, saneamientos y

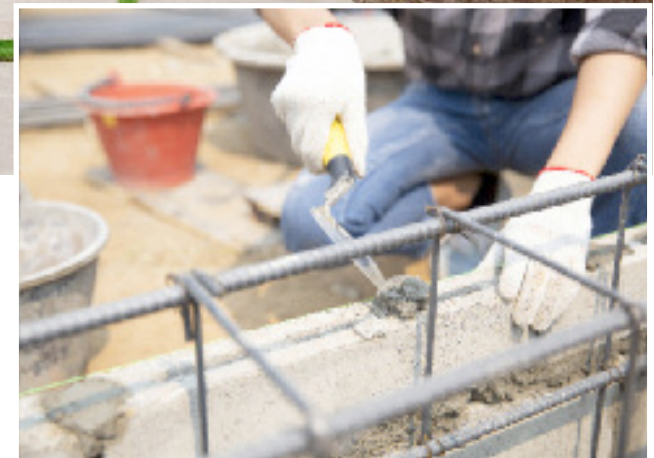

Construx ofrece una extensa gama de servicios integrales de construcción que se adaptan a las exigencias de cada cliente

pozos, abastecimiento de aguas, redes de riego y fuentes, redes de telecomunicaciones y redes eléctricas.

También ejecuta canalizaciones de luz y agua en todo tipo de terrenos y para distintos servicios como: alumbrado público y canalizaciones de red eléctrica

baja y media tanto urbanas como rurales, realizando todos los trabajos según la normativa vigente.

➤ **En excavaciones:** servicio de excavadora; servicio de retroexcavadora y mini-retroexcavadora; servicio de camión; perforaciones todo tipo de piedras;

saneamientos; abastecimientos y excavaciones de precisión.

➤ **En jardinería:** estanques de obra; curso y drenaje del agua; cascadas; fuentes; cenadores y pabellones; cobertizo para almacén o trabajo; pérgolas y arcos

➤ **En soleras fratasadas:** pavimentos fratasados de hormigón pulidos, estampados e impresos; hormigonado de soleras industriales, parkings, acerados y acerados de grandes superficies y autonivelantes de microcementos decorativos.



• CONSTRUCCIONES • REHABILITACIÓN • OBRA CIVIL • EXCAVACIONES • ACONDICIONAMIENTO DE TERRENOS • DERRIBOS • SOLERAS • REFORMAS, ETC.

CONSTRUEX

Construcciones y Excavaciones

Tels. 96.556.04.29 • 636.954.269 • www.construex.com • jmconstruex@gmail.com



especial vivienda y construcción

MACONIL MATERIALES DE CONSTRUCCIÓN



MACONIL:

RENUEVA SU EXPOSICIÓN Y AMPLÍA SUS SERVICIOS CON NOVEDADES, OFERTAS Y DESCUENTOS

La empresa de construcción Maconil ha iniciado el año con espíritu renovador para seguir ofreciendo el mejor servicio y calidad a todos los clientes.

Una de sus primeras apuestas ha sido la renovación de su exposición, donde el cliente podrá ver las últimas novedades del mercado, con las mejores ofertas y descuentos, en un ambiente agradable y atendidos por personal cualificado. Además, Maconil ofrece servicio presencial y telefónico para que el cliente no tenga que desplazarse.

A punto de cumplir un cuarto de siglo de vida, Maconil ha ido creciendo y afianzando su oferta, hasta convertirse en un referente en la comarca.

Desde sus inicios en 1998, Maconil lleva apostando por la calidad, el servicio y la profesionalidad. Comenzó con un pequeño almacén de 800 metros cuadrado, que ha ido ampliando con el paso de los años hasta conseguir unas instalaciones que hoy abarcan los 6.000 metros cuadrados, con una zona de exposición de 250 metros y otra de ferretería de 150 metros, que



permiten mostrar la amplia variedad de productos y marcas.

De esta forma, tanto los profesionales del sector de la construcción como los particulares pueden encontrar en Maconil contenedores para escombros y podas, servicio de grúa a diferentes alturas, alquiler de maquinaria, taller de ferralla, venta de material de construcción, venta de pavimentos y revestimiento, muebles de baño, mamparas y grifería, aislamientos y servicio

de material a domicilio.

Maconil es una empresa familiar que cuenta, sin embargo, con un equipo de profesionales bien formado para asesorar y ajustarse a las distintas necesidades y realidades. Para ello, todos los meses actualizan en sus redes sociales las ofertas y descuentos en los productos para poder adaptar los precios a todo tipo de clientes.

Maconil se encuentra en la calle Jaime I s/n, 03430 Onil



(Alicante) junto al campo de fútbol. El correo y teléfono: info@maconil.es y 965565575

Su horario es de lunes a viernes, de 8 a 13 horas y de 15 a 19 horas.



Horario: Lunes a viernes:
de 8:00 a 13:00 y de 15:00 a 19:00

C/ Jaime I, s/n - Onil - Tel. 965 565 575
info@maconil.es - www.maconil.es



Transporte



Alquiler de maquinaria



Camión grúa



Financiación



Medición de proyectos



Taller de ferralla



 Convico Dos, S.L
 Convico Dos, S.L
 Calle Alicante, N° 25-B
 966550823 / 637557757
 convicodos@convicodos.com



¿Qué hacemos?

Proyectos llave en mano
Cotización
Planificación
Gestión Integral
Naves Industriales
Mantenimiento industrial
Servicios de Maquinaria
Zanjeos y niveles
Demoliciones
Rehabilitación
Interiorismo





Ferri

**pre CAMPAÑA
TOLDOS**

10% descuento
Desde 01/03 a 30/04.



**muy
PRONTO**

CAMPAÑA PV22

Mobiliario y decoración de terraza y jardín
Herramientas
Piscina

**CENTRO COMERCIAL FERRI
LO TIENES TODO**

Avda. de la Paz, 35
03400 Villena (Alicante)
T. 965 343 434

Info@ferri.es · www.ferri.es



especial vivienda y construcción

MATERIALES DE CONSTRUCCIÓN HERMANOS GUILL

HERMANOS GUILL, DESDE 1982, 40 AÑOS OFRECIENDO CALIDAD Y SERVICIO

ALMACÉN DE MATERIALES DE CONSTRUCCIÓN EN GENERAL, SANEAMIENTOS, AZULEJOS, GRES, GRIFERÍA, FERRETERÍA, SERVICIO DE TRANSPORTES Y CONTENEDORES, TRABAJOS DE GRÚA



VENTA Y DISTRIBUCIÓN DE MATERIALES DE OBRA

Ladrillos, bardos, vigas, tejas, cementos, mortero cola, morteros monocapa, yesos, escayolas, hierro, aislamientos, yesos laminados...



CERÁMICAS Y SANITARIOS

Azulejos, gres, porcelánico, gresita, pavimentos, todo tipo de cerámica en decoración. Inodoros, lavabos, muebles, griferías, platos de ducha...



TRANSPORTES Y SERVICIOS

Servicio de transporte de mercancías, servicio y gestión de residuos, servicio retro excavadora y mini, agua y contenedores...



JARDINERÍA Y DECORACIÓN

Césped artificial, fuentes, barbacoas, mesas jardín, piedras decorativas, toldos, chimeneas...



TRABAJOS DE GRÚA

Trabajos de grúa a varias distancias, trabajo de grúa de cesta y cazo...



FERRETERÍA

Aditivos químicos, alquiler de ferretería, venta de maquinaria, herramienta manual, protección laboral, tuberías de PVC...



HERMANOS
GUILL, S.L.
MATERIALES DE CONSTRUCCIÓN



Carretera de Alicante, Km. 1,5 • Castalla • 966 56 07 09
www.hermanosguill.com



MÁS DE 35 AÑOS AL SERVICIO DE SUS CLIENTES DECORAIBI Y FCO. JAVIER SOLA



DISEÑO EN 3D

Nos dices lo que quieres y nosotros te mostramos cómo te quedará



FINANCIACIÓN

Te financiamos todo lo que necesitas para tu reforma y/o obra



decorabi

Baños - Cocinas - Terrazas - Jardín - Ferretería



693 325 369



966 553 760

C/ salamanca, 3 . Ibi . Pol. Ind. L'Alfaç

SERVICIO RÁPIDO Y PROFESIONAL

Te guiamos en todo el proceso de compra, te aconsejamos con lo mejor y al mejor precio

SERVICIO DE TRANSPORTE

Llevamos tu compra a domicilio.



SERVICIO DE GRÚA Y CONTENEDORES

Contamos con distintos tamaños de Grúas y Contenedores.

CONTENEDORES Y GRUAS SOLA

Francisco Javier Sola Diaz

SERVICIO DE PULPO Y BIVALVA



607 463 657



966 553 760

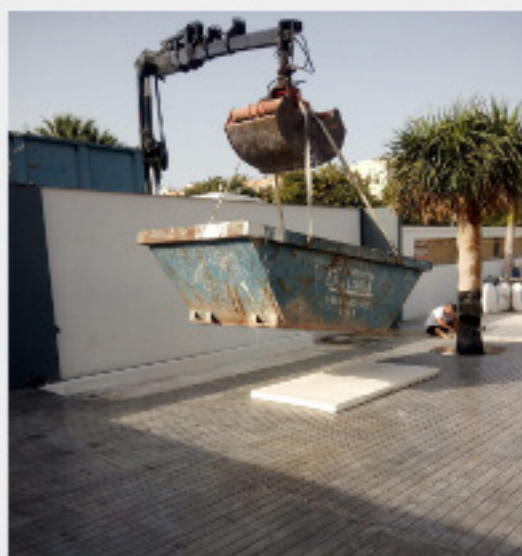



especial vivienda y construcción

CONSTRUEX, S.L.

MARICARMEN PARRA: “ES TIEMPO DE REINVENTAR NUESTROS HOGARES”

La pandemia nos ha obligado a redefinir nuestras vidas y nos ha obligado a estar más tiempo en nuestros hogares, lo que nos ha hecho darnos cuenta de qué carencias tenían y por ello querer mejorarlas.

Por otro lado, el nuevo espa-

cio imprescindible es el *home office*, un lugar de trabajo dentro de casa. **La manera de adaptar rutinas a estos tiempos** nos obliga a tener un rincón en casa para llevar a cabo la jornada laboral, sin olvidarnos de que debe ser un espacio donde nos sintamos bien, no todo vale.

Además también buscamos estar lo más cómodos posibles y que haya una buena convivencia; todos estos factores se unen para demandar mejoras en las viviendas.

Es tiempo de repensar nuestros hogares y adaptarlos a las necesidades de quienes las habi-

tan. Es tiempo de reinventarnos y reinventar nuestros hogares, el sitio donde hacemos familia, que nos protege y que cuando todo falla siempre queda.

Las viviendas deben satisfacer todas las necesidades para que haya una buena convivencia y que, de algún modo, nos hagan

ser más felices.

Son tiempos nuevos, donde se busca encontrar **espacios polivalentes** dentro de nuestros hogares para que se pueda convertir en aquello que mejor nos haga sentir y que más fácil nos haga la vida, pero juntos, en convivencia.

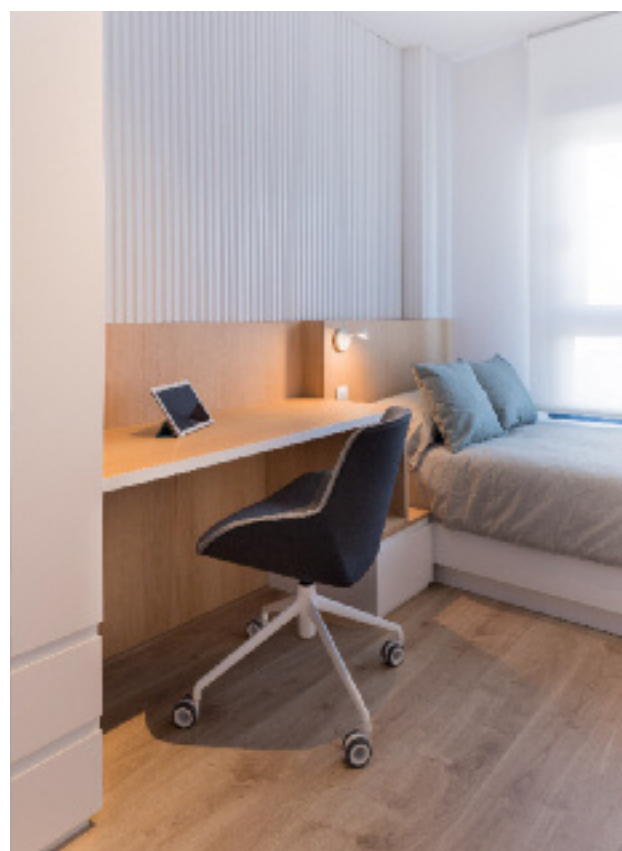
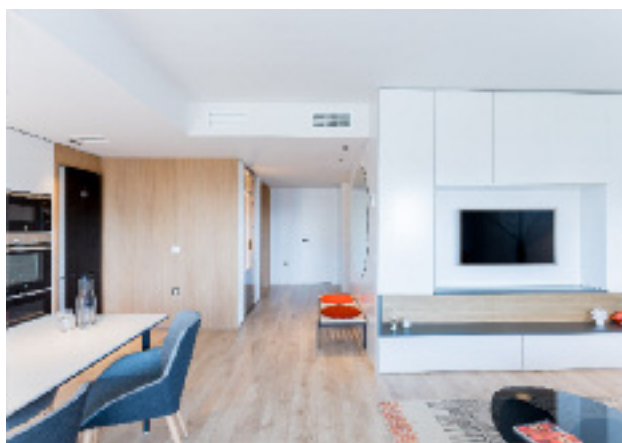

CDI COLEGIO DE
CV DISEÑADORES
DE INTERIOR
C.VALENCIANA



MARICARMEN
PARRA
INTERIORISMO

Santa Rita 46-bajo, Ibi.

info@maricarmenparra.com

www.maricarmenparra.com



VIVE LA DIFERENCIA



OLCINA
INMOBILIARIA

Deporte

Envía la información de tu equipo, club o logros deportivos personales a:
deportes@escaparedigital.com

CICLISMO

Carlos Martín Bonet asalta el liderazgo en el torneo Interclubs Vinalopó 2022

Izan Villaverde. DEPORTES

La localidad de Elda fue sede de la 4ª etapa del XIV Torneo Interclubs Vinalopó 2022, donde el ciclista castallense Carlos Martín Bonet asaltaría el liderato en la clasificación general tras finalizar la contienda con un muy meritorio quinto lugar terminando la carrera junto al pelotón ganador y con una marca final de 1:38:58.

De esta manera, el castallense le saca siete segundos de ventaja al segundo clasificado, el ciclista Raúl Patiño del Club Encacón, y hasta 42 segundos sobre Javier Moreno, del VITO, quien es también otro de los principales contendientes a llevarse el oro.

Además, los buenos resultados de Martín Bonet junto a la buena dinámica general del equipo han permitido al Ijes Solar Puertas Castallas recortar le dis-



tancia al Club Suministros Dama en la lucha por el campeonato por equipos, apretando mucho más la clasificación general de cara a la 5ª etapa del certamen,

la cual constará de 81 kilómetros de longitud y se realizará por las inmediaciones del municipio alicantino de Novelda el domingo día 20 de febrero.

BMX



Alejandro Verdú Martos se estrena con victoria en la liga LBR

Escaparete. DEPORTES

La Liga LBR de BMX nacional dio el fin de semana del 12 y 13 de febrero el pistoletazo de salida a su nueva edición para la temporada 2022 con la celebración del premio de El Campello como representante de la Ronda Alicante. En dicho circuito participó el joven ciclista ibense Alejandro Verdú Mar-

tos, quien lograría asaltar el liderazgo en su debut a través de las instalaciones del Club BMX El Campello tras salir victorioso en las dos pruebas realizadas, logrando dos primeros lugares y sumando un total de 80 puntos con los cuales ocuparía en solitario la primera plaza en la clasificación en la modalidad masculina 15-16 años.

MOTOCICLISMO



El equipo ibense MotoEnduro participará en el Campeonato de la Comunidad Valenciana

I.V. DEPORTES

El equipo MotoEnduro presentó recientemente su plantilla para participar en el Campeonato de Enduro Autonómico 2022 impulsado por la Federación de Motociclismo de la Comunidad Valenciana.

El club ibense, que tiene el apoyo del Moto Club Ibi, contará con motociclistas en prácticamente todas las categorías y

modalidades: en la categoría senior participarán David Peinado (Enduro, Cross Country y Hard Enduro), Pau Valero (Enduro, Cross Country y Hard Enduro), Carlos Rico Olmedo (Enduro, Cross Country y Hard Enduro), Juan Carlos Galera (Enduro, Cross Country y Hard Enduro), José María Sánchez García (Enduro, Cross Country y Hard Enduro), Esteban Ramón Lozano García (Enduro y Cross

Country) y Juan Manuel Rajadell Pérez. Además, contará con la presencia de Cristóbal Granero Monzó en la categoría infantil.

La primera prueba de valor para el equipo MotoEnduro tendrá lugar el próximo domingo 27 de febrero en el circuito de La Pesquera, donde la entidad ibense arrancará finalmente sus motores en busca de los máximos éxitos posibles.

PÁDEL



El Padel Plus Ibi cae con honores en la final del playoff de ascenso

Escaparete. DEPORTES

El Padel Plus Ibi, militante en la 3ª división femenina de la Comunidad Valenciana, disputó recientemente el playoff de ascenso a 2ª división tras los grandes éxitos cosechados en la fase liguera durante la primera parte de la temporada.

Más concretamente, las jugadoras ibenses disputaron un cuadro clasificatorio a partido único frente a otros siete equipos en las instalaciones del Sport Club Alicante Fun and Family en una primera instan-

cia y; posteriormente, en las pistas del Ecomm Padel Club.

El recorrido de las ibenses fue ascendente. En primer lugar, vencerían en cuartos de final al AN Padel 3º Femenino por resultado de 2-1; más adelante, lograrían también la victoria en semifinales contra el Bela padel Center Alicante y, de esa manera, se harían con un hueco en la contienda final por el ascenso, en la cual cederían finalmente ante el Blonde Padel en un reñido partido de resultado de 2-1 para el equipo de Cocentaina.

FÚTBOL

La UD Rayo Ibense endosa media docena de goles a domicilio a la AD Betis Florida

BETIS FLORIDA
RAYO IBENSE

0
6

UD RAYO IBENSE: Asier Barriain, José Guardiola, Adrián Cintas, Antonio Gálvez, Francisco J. García, Rafael Pina, Iomar Francisco Ajouaou, Quico Bernabéu, Antonio Ortega, Jorge Devesa y Alfredo Galiana.

Goles: Rafael Pina (14'); Iomar Francisco (32'); Antonio Gálvez (44'); Jorge Devesa (48'); José Guardiola (50'); Jorge Pérez (87').

Comentario: La UD Rayo Ibense viajó recientemente al barrio de la Florida Alta de Alicante para enfrentarse a la Asociación Deportiva Betis Florida en un nuevo encuentro liguero tras el batacazo de la anterior semana en copa ante el Ontinyent.

Los rojillos supieron resarcirse con honores de la descalificación copera, endosándole media docena al equipo alicantino en el campo municipal Florida Babel.

El encuentro comenzó con un claro dominio de los ibenses sobre el césped, quienes eclipsaron totalmente a los locales en el juego. Los rojillos generaron las principales ocasiones ofensi-



vas sobre la portería defendida por Carlos Pastor y, de esta manera, lograron convertir el primero de la tarde por mediación de Rafael Pina en una muy buena jugada que finalizaría con un certero disparo desde la frontal del área.

Posteriormente, sería Iomar Francisco quien pondría el 0-2 de jugada ensayada, logrando

conectar de volea el córner ejecutado por Anto para abrir aún más la brecha en el marcador.

Finalmente, la primera mitad finalizaría con el tanto de Antonio Gálvez sobre la bocina, quien mandaría el encuentro al descanso con un contundente resultado de 0-3 para los de Daniel Pina.

Tras el paso por los vestua-

rios, la tónica del enfrentamiento liguero se mantendría estable, con un Rayo Ibense dominador y sediento de goles, y una AD Betis Florida que sacaría a relucir su escudo tratando de maquillar el mal juego realizado en los primeros 45 minutos de partido.

Jorge Devesa convertiría el cuarto de los rojillos en el minuto 48 y José Guardiola firmaría

la manita dos minutos después. Finalmente, Jorge Pérez, de penalti, marcaría el 0-6 definitivo a favor de la UD Rayo Ibense, quien sigue sumando de tres una jornada más en la Preferente Valenciana.

Los de Daniel Pina se enfrentarán como locales el sábado 19 de febrero al CD Murada, octavo clasificado en la tabla general, en un partido donde buscarán seguir acechando la primera posición, actualmente ocupada por el Crevillente Deportivo.

CLASIFICACIÓN

Preferente Gr. V	PTS	PJ	PG	PE	PP
1 CREVILLENTE DEP.	52	19	17	1	1
2 RAYO IBENSE	47	19	15	2	2
3 FB REDOVÁN	41	19	12	5	2
4 CFI ALICANTE	38	19	12	2	5
5 CD THADER	34	19	9	7	3
6 SANTA POLA CF	29	19	8	5	6
7 NOVELDA CF	28	19	8	4	7
8 CD MURADA	26	19	6	8	5
9 CD ALMORADÍ	24	19	7	3	9
10 NOVELDA UD	20	19	4	8	7
11 UD ILICITANA	16	19	4	4	11
12 PEÑA RAVAL	14	19	3	5	11
13 ASPE UD	14	19	3	5	11
14 BENFERRI CF	13	19	3	4	12
15 UNIV. ALICANTE	13	19	3	4	12
16 AD BETIS FLORIDA	12	19	3	3	13

ATLETISMO

La atleta ibense Loly Roelas consigue un segundo puesto en la tercera prueba de liga de Carreras por Montaña (CxM) Femecv

Escaparate. DEPORTES

El domingo 13 de Febrero se disputó la 3ª prueba de la liga de Carreras por Montaña de la Comunidad Valenciana, en la Vall d'Uixò (Castellón).

Una vez más Loly Roelas y Juanma Guillem, del CE Amics de les Muntanyes, se desplazaron, para participar en esta prueba, con una distancia de 24 km y 1300+ de desnivel.

Carrera explosiva con subidas duras, bajadas técnicas y correr muy rápido, donde, de todas las carreras de la liga, la atleta iben-

se, hasta ahora, sufrió más muscularmente.

Roelas cruzó la meta en la segunda posición de su categoría, a pocos segundos de la ganadora.

De momento no está determinada la clasificación general de la Liga.

El próximo domingo 20 de enero se disputará la 4ª Prueba puntuable de la Liga CxM de la FEMEVCV en la localidad de Vallada (Valencia) donde se celebrará la entrega de premios de la acumulada de Liga al finalizar la prueba.



INTERNET MARUCOM
ESPECIALISTAS EN SU CASA DE CAMPO

Casas - Casas de Campo - Pymes
Soluciones Económicas, Rápidas y Eficientes

Info@marucom.es
639 124 519 / 965 562 146
C/ Alcalde Juan Rico 7, Castalla
f MaruCom

MOTO ENDURO

Venta de motos, recambios, accesorios, ropa, baterías, aceites lubricantes,...

TALLER PROPIO
Servicio de recogida y entrega de motos

C/ Picasso, 31 • Ibi • Tel. 660 669 154

Guillem
Agencia Inmobiliaria

688 98 33 66

BALONCESTO

Derrota del CD Onil frente al Interkozha Elche Basket

ELCHE BASKET **83**
CD ONIL **74**

Comentario: El CD Onil, quien venía de cosechar recientemente varias victorias importantes consecutivas en la 1ª División B valenciana que lo habían impulsado hasta la sexta posición en la tabla, se vio derrotado el pasado domingo 13 de febrero ante el Interkozha Elche Basket, rival directo en la clasificación, en un encuentro liguero de gran intensidad por parte de ambas escuadras.

El partido, disputado en el

pabellón municipal El Toscar de Elche, comenzaría con un poderoso Elche Basket, cuya gran efectividad en los tiros de tres sumada al gran nivel de su pareja de pivots provocaría un desbarajuste en el juego de la zaga de Onil, el cual pasaría a ser mucho más apresurado y menos preciso, que concluiría con los locales logrando una contundente ventaja de 22 puntos al descanso ante la mirada atónita de la escuadra colivenca.

Tras el paso por los vestuarios el CD Onil, pese a su falta de acierto en situaciones claras de anotación, lograría reducir la

brecha de puntos a la diferencia de 14 gracias, en gran parte, a la notable bajada de efectividad en los tiros de tres del equipo local.

Finalmente, en el último cuarto del partido Diego Vilar cambiaría el esquema de cinco en

busca de la remontada, mas la sucesión de varias situaciones polémicas con el arbitraje unidas a varios enfrentamientos en pista impidieron a los de Onil mantener el ritmo de anotación deseado, finalizando el encuentro con un 83-74 en su contra.

Los de Diego Vilar tratarán el sábado 19 de febrero de dar la sorpresa en el pabellón municipal de Onil ante el CB La Vila, cuarto lugar en la clasificación, en un partido donde buscarán seguir puliendo su juego de cara al final de temporada.



FÚTBOL SALA



Reparto de puntos entre el Futsal Ibi y el San Blas Sax

CFS FUTSAL IBI **3**
CFS SAN BLAS **3**

Comentario: El CFS Futsal Ibi recibió recientemente al CFS San Blas de Sax para disputar el partido correspondiente a la vigésima jornada de la Tercera División del fútbol sala valenciano. Los ibenses, quienes venían de recuperar la segunda plaza en la tabla clasificatoria tras vencer a domicilio al RC Dinamita Albatera sobre la bocina, se vieron incapaces de doblegar a los sajeños, quienes lograron empatar el marcador hasta en tres ocasiones.

El partido comenzó de manera muy favorable para los loca-

les, que abrieron la lata en el pabellón Rubén Plaza de Ibi en el minuto 5 de la primera mitad por mediación de Víctor Sánchez Torres. No obstante, la alegría inicial le duraría poco a los de Ibi, puesto que José Herrero Marco igualaría la balanza de nuevo a los dos minutos de reanudarse el juego.

Posteriormente, el mismo Sánchez Torres marcaría el segundo de la tarde para el CFS Futsal Ibi, pero Tomás Pastor Rico impondría el 2-2 sobre el luminoso al paso por los vestuarios ante la mirada incrédula de los de Domingo Jiménez.

Tras la reanudación del juego, el encuentro se mantendría igualado hasta que, rondando el

minuto 30 de la segunda mitad, Mario Domene adelantaría por tercera vez al combinado ibense en el marcador. Sin embargo, y siguiendo con la tónica vista con anterioridad en el duelo liguero, el CFS San Blas Sax marcaría el 3-3 a falta de siete minutos para el final, resultado que no se perturbaría más, llegando el bocinazo final en el Rubén Plaza y firmandose de ese modo las tablas entre ambas escuadras.

Los de Ibi, quienes han vuelto a perder la segunda posición en la clasificación, lucharán por volver a sumar de tres el sábado 19 de febrero como visitantes frente al CD Sporting FS La Nucía, cuarto clasificado en el campeonato liguero.

Festín de goles del CFS Castalla ante el farolillo rojo de la tabla

CFS CASTALLA **5**
CFS TORREVIEJA **1**

Comentario: El CFS Castalla dio un golpe sobre la mesa el domingo 13 de febrero al enfrentarse ante el CFS UD Torrevieja en el vigésimo encuentro liguero de la temporada, donde los castallenses pusieron fin de una vez por todas a su mala racha de resultados, logrando una muy contundente victoria.

El encuentro dio comienzo con el temprano gol de Andrés Palazón Cano para el CFS Castalla, apenas en el minuto tres del partido. El resultado se mantendría inalterable hasta llegado el final de la primera parte, momento en el cual David Vidal haría el segundo para los castallenses sobre la bocina.

Tras el paso por los vestuarios llegaría el tercero de la tarde para los locales por mediación de Ousama Chkhibou y, tan solo cuatro minutos después, Julio Ribera Esteve convertiría el cuarto.

Los torrevejenses lograrían marcar el gol de la honra de

penalti gracias a Carlos Grau García, mas no serían capaces de impedir que Marcos Moltó Morilla firmase la manita a favor del CFS Castalla en el minuto 36.

Los castallenses tratarán de seguir escalando posiciones en la tabla el sábado 19 de febrero, momento en el cual se medirán ante el SP San Vicente Hércules como visitantes en un trascendental duelo entre dos equipos de la zona baja de la clasificación.

CLASIFICACIÓN

3ª Div. Grupo 15	PTS	PJ	PG	PE	PP
1 IREFRANK ELCHE	50	19	16	2	1
2 CFS HORADADA	44	19	14	2	3
3 CFS IBI	43	19	13	4	2
4 SPORTING NUCIA	40	19	13	1	5
5 PUBLICIDAD ASPE	31	19	9	4	6
6 L'ALFAS DEL PI	29	18	9	2	7
7 DINAMITA-ALBATER	27	19	8	3	8
8 SERELLES ALCOY	26	19	7	5	7
9 CALPE FS	24	18	7	3	8
10 CD LA VILA	23	17	7	2	8
11 RACING NOVELDA	23	19	7	2	10
12 MAR DENIA A	21	18	6	3	9
13 S. VICENTE-HÉRCULES	20	19	6	2	11
14 NUEVA ELDA B	19	19	6	1	12
15 CFS CASTALLA	17	19	5	2	12
16 SAN BLAS SAX	9	19	2	3	14
17 CFS TORREVIEJA	9	19	2	3	14



Uniendo comarcas

106,0 FM

Carrer Mig, 24 • Castalla

Tels. 96 556 06 01 - 865 522 453



Castalla celebrará los actos del Mig Any Fester el fin de semana del 4 y 5 de marzo

Página 11

LIBROS

AMOR LIBRE TESSA HADLEY

En casa de los Fischer, todo está listo para recibir a un invitado a cenar: el joven Nicholas Knight, hijo de una vieja amiga de la familia. Hasta esa calurosa noche de 1967, ni Phyllis, una atractiva ama de casa de cuarenta años, ni su marido Roger, se han detenido a cuestionar su vida en común, sólidamente asentada en una rutina sin sobresaltos. Sin embargo, tras la cena, a oscuras en el jardín, Nicholas besa a Phyllis, y los cimientos de ese mundo de ilusoria felicidad se tambalean.



LOS MÁS LEÍDOS

El libro negro de las horas Eva G. Sáenz de Urturi
A través de mi ventana.....Ariana Godoy
Violeta.....Isabel Allende
Por si las voces vuelven.....Ángel Martín
Un reino de carne y fuego Jennifer L. Armentrout
Librerías consultadas: Miralles, Plumier

E-MAIL: info@libreriaaplumier.com

PLUMIER

Colaborador en la crónica literaria
Constitución, 6 AC • Tel. 96 555 05 16 • IBI

DISCOS

ONCE TWICE MELODY BEACH HOUSE

Once twice melody es el octavo álbum de estudio de Beach House, una colección de 18 cortes que se presenta en cuatro capítulos: noviembre de 2021, al 18 de febrero de 2022 coincidiendo con el lanzamiento de la obra completa. Primer álbum producido íntegramente por Beach House: Victoria Legrand, cantante principal, y Alex Scally, guitarrista. La batería en vivo es de James Barone. Por primera vez, se utilizó un conjunto de cuerdas en vivo. Las cuerdas fueron arregladas por David Campbell.



LOS MÁS OÍDOS

Dharma.....Sebastián Yatra
Vice versa.....Rauw Alejandro
El año del tigre.....Miss Caffaina
El madrileño.....C. Tangana
Encanto (OMPS).....Varios



CINE

LA HIJA OSCURA MAGGIE GYLLENHAAL

Sola en unas vacaciones junto al mar, Leda se ve consumida por una joven madre y su hija mientras las observa en la playa. Intrigada por su atractiva relación, Leda se siente abrumada por sus propios recuerdos del terror, la confusión y la intensidad de la maternidad temprana. Un acto impulsivo lleva a Leda al extraño y ominoso mundo de su propia mente, donde se ve obligada a enfrentarse a las decisiones poco convencionales que tomó como madre joven y a sus consecuencias.



EN CARTELERIA

Cásate conmigo.....Kat Coiro
Coda.....Sian Heder
Flee.....Jonas Poher Rasmussen
La pasajera.....Raúl Cerezo, Fernando González
Muerte en el Nilo.....Kenneth Branagh



El Teatro Río abre el 5 de marzo para acoger el festival flamenco del Día de Andalucía

Al día siguiente se celebrará el X festival de danza, a beneficio de ADIBI

El Teatro Río volverá a abrir sus puertas al público el 5 de marzo, tras la pandemia, con el festival flamenco con motivo del Día de Andalucía.

La actuación estrella estará a cargo de Pepe El Caja, un humorista gaditano que sorprende con su peculiar manera de contar chistes por bulerías.

Además, también habrá actuaciones de grupos locales de baile de flamenco y sevillanas, dirigidos por Tatiana Carbonell.

La fiesta que organiza la Asociación Cultural Andaluza de Ibi continuará el domingo día 6, con

una concentración de caballos, pasacalles, una misa rociera y una comida de hermandad.

Posteriormente, a partir de las 17:30 horas, se celebrará el X festival de danza, que organiza la escuela de Pastora Sánchez. El festival se celebrará en el Teatro Río y el precio de la entrada es de cuatro euros, a beneficio de la asociación de personas con discapacidad o afectados de enfermedades raras, ADIBI.

La programación en el Teatro Río continuará el sábado 12 de marzo con el concierto de Kiko Veneno.



Emilio Mariel, segundo premio del IV maratón fotográfico de Mercalicante

El ibense Emilio Mariel ha ganado el segundo del IV Maratón Fotográfico, que organiza Mercalicante, para poner en valor a los profesionales

del comercio de proximidad.

Mariel recogió el premio el martes 15 de febrero, consistente en 75 euros y una cesta de frutas y verduras de temporada.



Uno de los premios fue una cesta de frutas y verduras de temporada



Foto de Emilio Mariel ganadora del segundo premio

IV CONCURS DE MICRORELATS «ESPANTA LA POR» (CASTALLA) MODALITAT ADULTS

Llúcia,

Pilar Verdú Leal

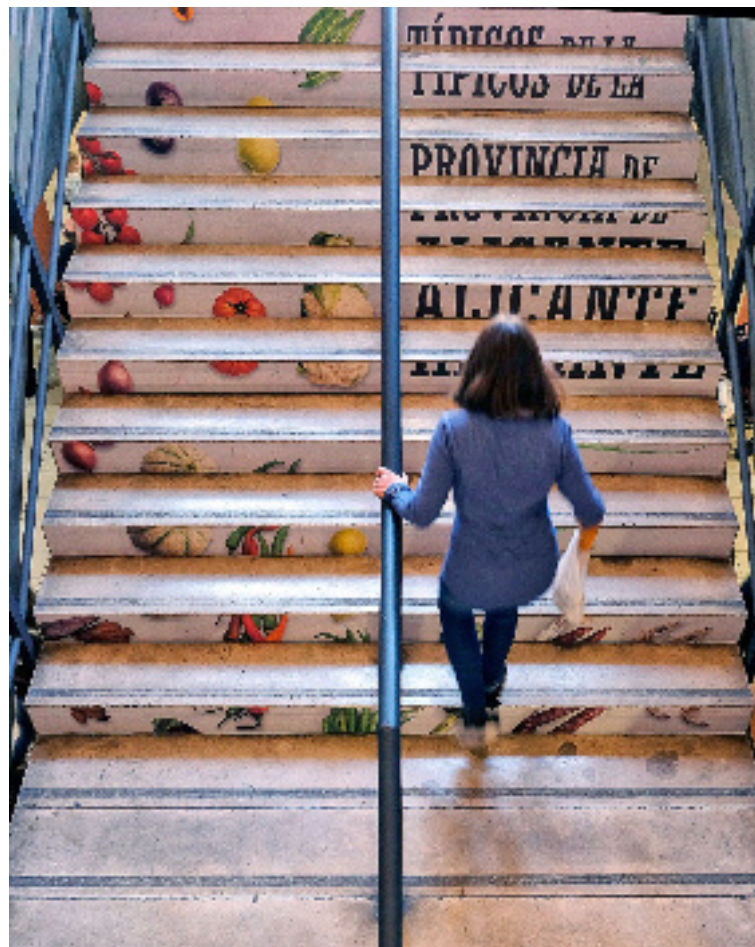
Llúcia es despertà al so d'una música que s'acostava poc a poc. La xiqueta isqué al balcó, i al carrer hi havia un home deteriorat amb barba llarga i trage negre.

L'home portava un carro amb un orguenet i, en vore la xiqueta al balcó, mogué la manovella i

una música preciosa omplí el carrer. Aleshores, acudiren mares, xiquets iaios,... fins els gossets ballaven.

Acabada la música, l'home passà un platet i uns pocs centimets caigueren dins. Anant per les placetes s'adonà que Llúcia el seguia a tot arreu fins que arri-

baren als afores de Castalla. Ella només volia escoltar aquella música.

En vore's sols tots dos, de sobte a l'home començaren a eixir-li banyes al cap, llums pels ulls, les ungles li creixien per moments... era un monstre!

Llúcia, bocabadada, demanà ajuda al sol i, de sobte, dels ulls li isqueren flames que envoltaren al monstre, desintegrant-lo.





El nombre de barranco procede de la existencia en este paraje de rocas fragmentadas y superpuestas, cuya visión de conjunto se asemeja a montones de libros unos encima de otros

El domingo 20 de febrero

Amics de les Muntanyes organiza una ruta desde Ibi hasta el Barranco de la Librería

El centro excursionista Amics de les Muntanyes de Ibi ha organizado para el domingo 20 de febrero una ruta al barranco de la Librería.

El nombre de barranco procede de la existencia en este paraje de rocas fragmentadas y superpuestas, de forma más o menos paralelepípeda, de un tamaño medio de unos 25 por 7 centímetros de espesor, cuya visión de conjunto se asemeja a montones de libros unos encima

de otros. La ruta partirá a las 7:30 horas desde la puerta de la sede social del centro, situada en el edificio de la Pilen, junto al estadio Climent, y tendrá una duración aproximada de 5 horas y media, con una dificultad media, es decir, asumible sin problemas para un senderista medianamente preparado para este tipo de actividades, explican desde el centro.

El almuerzo se realizará en ruta y a la hora de la comida se

estará de regreso en Ibi.

Amics de les Muntanyes recuerda que para participar en esta excursión hay que estar federado o tener un seguro deportivo que cubra los accidentes de senderismo. Si no se cumple ninguno de estos dos requisitos y el centro realizará un seguro al precio de cinco euros, que deberá abonarse antes de la marcha. Las inscripciones deben realizarse en el formulario web del evento.



Las obras se representarán en la Casa de Cultura de Biar

A partir del 20 de febrero

Regresa 'Biar a escena' con tres propuestas teatrales

El certamen de teatro amateur 'Biar a escena', que organiza la concejalía de Cultura y Educación regresa de nuevo, tras el parón provocado por la pandemia, con su séptima edición.

Este año, el certamen presenta tres propuestas teatrales, comenzando el domingo 20 de febrero con la obra *Historia de una escalera*, de Antonio Buero Vallejo, a cargo del grupo de Onteniente

Pantomima Teatre.

El 5 de marzo actuará el grupo Triapasón Producciones, con la obra *Sobrepasadas*, que se enmarcará dentro de la Semana de la mujer, en colaboración de la secretaria de Estado de Servicios Sociales e Igualdad.

Por último, el 13 de marzo se pondrá en escena la obra *Ocho mujeres*, de Robert Thomas, a cargo del grupo local Vico Teatro.

Carnestoltes

DISSABTE
26 DE FEBRER DE 2022
12:00 H
DE L'AJUNTAMENT A
LA PLAÇA DE LA LIBERTAT
IBI - ALACANT

DESFILADA GENERAL
INFANTIL I ADULT

ENIDA DES DE L'AJUNTAMENT C/ LES ERES, 48
C/ RAVAIET, C/ CONSTRUCCIÓ,
C/ DR. FERRAN, C/ DOS DE MAYO,
FINALITZA EN LA PLAÇA DE LA LIBERTAT.

CONCURS DE DISFRESSES
INFANTIL I ADULT

INSCRIPCIONS,
BASES I INFORMACIÓ

OFICINA D'INFORMACIÓ
DE L'AJUNTAMENT
T: 96.555.24.50

DATA LÍMIT:
DIVENDRES
25 DE FEBRER.

Ajuntament d'Ibi

Escola de música **TALLER DE MÚSICA CASTELL VERMELL**

CICLE D'AUDICIONS 2022

20 febrer. Clarinet i flauta
27 febrer. Saxo i oboè
6 març. Percussió
20 març. Metall
27 març. Dolçaina i percussió

12:00 | SEU DEL CASTELL VERMELL

Aforament limitat.

GENERALITAT VALENCIANA
Conselleria d'Educació, Cultura i Esport

TELÉFONOS DE INTERÉS

BIAR	
AMBULANCIA	96 580 30 68
AYUNTAMIENTO	96 581 03 74
BOMBEROS	112
CENTRO DE SALUD	96 581 11 65
CORREOS	96 581 08 10
CRUZ ROJA	96 580 20 12
FARMACIA	96 581 01 70
GUARDIA CIVIL	96 580 03 87
OFICINA DE TURISMO	96 581 11 77
PRACTICANTES BIAR	96 581 06 84
POLICIA LOCAL	96 581 13 60

CASTALLA	
AYUNTAMIENTO	96 656 08 10
BOMBEROS	112
CÁRITAS PARROQUIAL	666 955 963
CASA DE LA CULTURA	96 556 00 28
CENTRO DE SALUD	96 556 13 76
CORREOS	96 556 09 36
GUARDIA CIVIL	96 556 00 29
ONDA 15 RADIO	96 556 06 01
POLICIA LOCAL	96 556 10 76
TAXI	627 951 724

IBI	
AYUNTAMIENTO	96 555 24 50
BOMBEROS	112
C. DE SALUD 1 CITA PREVIA	96 652 87 00
CENTRO DE SALUD 2	96 652 86 50
C. DE PLANIF. FAMILIAR	96 555 46 47
C. SOCIAL POLIVALENTE	96 655 09 34
C. CULTURAL DE LA VILLA	96 555 46 50
MUSEO DEL JUGUETE	96 655 02 26
MUSEO DE LA BIODIVERSIDAD	96 655 31 68
CORREOS	96 555 23 90
CRUZ ROJA URGENCIAS	96 555 22 21
ESCAPARATE	96 655 20 38
GUARDIA CIVIL	96 655 35 21
OFICINA DE EMPLEO	96 655 33 82
PARADA DE TAXIS	96 555 42 19
POLICIA LOCAL	96 555 00 78
RADIO IBI	96 555 31 81
SERVICIOS SOCIALES	96 555 46 11
AMBULANCIA SVB	112

ONIL	
AYUNTAMIENTO	96-654 4745
BOMBEROS	112
C. CULTURAL DE LA VILLA	96 655 73 06
CENTRO DE SALUD	96 655 76 29
CORREOS CAJA POSTAL	96 556 49 93
GUARDIA CIVIL	96 556 40 10
LA FRESCA FM RADIO	96 556 53 53
POLICIA LOCAL	96 556 40 01

TIBI	
AYUNTAMIENTO	96 561 70 86
BOMBEROS	96 561 71 02
CASA DEL MÉDICO	96 561 71 03
FARMACIA	96 561 72 29
POLICIA LOCAL	96 561 71 02
PRACTICANTE	96 561 71 74

FARMACIAS DE GUARDIA IBI

VIERNES 18	LDA. INMACULADA JIMÉNEZ C/ Médico Anguiz, 2
SÁBADO 19	LDA. ISABEL BONILLO C/ Les Eres, 71
DOMINGO 20	LDO. DIEGO MARTÍNEZ-GUINEA C/ Mayor, 31
LUNES 21	LDA. MÓNICA COLOMA Avda. La Paz, 41
MARTES 22	LDA. PILAR PAYÁ FERRÁNDEZ Avda. La Paz, 2
MIÉRCOLES 23	LDA. JULIA ROMERO VILLA C/ Constitución, 15
JUEVES 24	LDA. M ^o DEL MAR BONMATÍ GÓMEZ C/ Jaime I, 5
VIERNES 25	LDO. J. PELEGRÍN CARCELÉN Avda. Miguel Hernández, 37

Farmacias Castalla
Lda. Eva Alonso -Tr. O. Camins, 12-, del 14 al 20
Ldo. F. Blas Carrillo -Convento, 18-, del 21 al 27
Lda. Carmen Márquez -Constitución, 71-, del 28 al 6
Francisca Miralles -Av. de Onil, 58-60, del 7 al 13

Farmacias Onil
Lda. Inmaculada Gimeno -Av. de la Paz, 36, del 14 al 20
Ldo. Andrés M^o Asensio -Constitución, 17-, del 21 al 27
Lda. Ángela Martí -El Portal, 11-, del 28 al 6

Representantes de Castalla, Ibi y Tibi entran en los órganos de dirección de Contigo Somos Democracia

El partido político Contigo Somos Democracia celebró el fin de semana del 4 y 5 de febrero en Madrid su II Congreso Estatal, donde fueron elegidos el presidente y los miembros de la Ejecutiva y el Comité Estatal.

En la Ejecutiva, formada por 18 miembros, entran cuatro representantes de la comarca: Gisela Ortiz Gallardo, Olimpia Fernández Pastor y Juan Valentín Carrasco Follana, de Castalla, y José Marín Alcayna de Tibi.

Gisela Ortiz es la secretaria de Organización, Olimpia Fernández, de Finanzas, Juan Carrasco, de Comunicación, y José Marín, secretario de Seguridad Ciudadana y Administraciones Públicas.

En el Comité Estatal, entran Pilar Esteban, de Castalla, David Martínez Colomina y Emilio José Molina de Ibi y Begoña García Lloret de Tibi.



El partido político celebró el fin de semana del 4 y 5 de febrero en Madrid su II Congreso Estatal

EL TIEMPO

	VIERNES 18 de febrero	SÁBADO 19 de febrero	DOMINGO 20 de febrero	LUNES 21 de febrero	MARTES 22 de febrero	MIÉRCOLES 23 de febrero	JUEVES 24 de febrero
	20° 9°	11° 6°	13° 3°	17° 4°	15° 9°	15° 8°	15° 7°
06:00							
	11°	8°	4°	6°	10°	9°	8°
14:00							
	20°	9°	13°	17°	15°	15°	15°
20:00							
	12°	7°	6°	11°	9°	9°	11°
Lluvia	0 mm	0,5 mm	0 mm	0 mm	0 mm	0 mm	0 mm
Viento	14 km/h	22 km/h	7 km/h	8 km/h	10 km/h	6 km/h	7 km/h

SUDOKU

		8	2		6			
5	9			8				
					1		4	8
	6	2			8		9	4
						3		
1				5	3			
					9	6		5
7			8		2			
9				6		7		

MIÉRCOLES
Día del Cliente
EN DOMICILIO

6.50 Pizza o pasta
postre o bebida

PastaMania.
96 555 40 83

Limpiezas
GARVI

una solución para cada necesidad

- CONTRATOS DE MANTENIMIENTO Centros oficiales - Colegios - Oficinas
- LIMPIEZA de Cristales y Fachadas
- CONSERVACIÓN de Redes de Alcantarillado y Tuberías
- EXTRACCIÓN de Fosas sépticas y Pozos negros
- SERVICIOS ESPECIALES de Pulidos y Abrillantados

Pol. Ind. L'Alfaç II • C/ Cuenca, 32 • Ibi
Tels. 96 655 17 26 - 96 655 17 27
610 419 655 • garvi@limpiezasgarvi.com

mi Sabores
GOLOSINAS... Pan, Bollería, Pastelería, Helados, Bebidas

Ibi
Doctor Ferrán 1
Enfrente Plaza Sanchis Banús
602 240 018

Castalla
República Argentina, 39
865 799 263

nuestros profesionales
www.escaparatadigital.com

Guía a su servicio

para aparecer en esta sección:
Tel. 96 655 20 28
comercial@escaparatadigital.com

Alimentación

Mil Sabores.- Golosinas, panadería, bollería, pastelería, helados y bebidas. C/ Dr. Ferrán, 1 Ibi. **Tel. 602 240 018**
Avda. República Argentina, 39 Castalla. **Tel. 865 799 263**

Artes Gráficas

Gráficas Crisval.- Folletos, catálogos, impresos. C/ Sevilla, 33, Ibi. **Tel. 96 555 47 84**

Asesorías Contabilidad

Asesoría Salfe.- Fiscal-Laboral-Contable. Tramitación autoliquidación del impuesto sobre sucesiones. Reyes Católicos, 12 Ibi. **Tel. 96 555 43 54. Fax 96 655 24 30**

Fleonil.- Asesoría integral de empresas: Fiscal, laboral, empresarial y financiero. Av. Constitución, 27 - 2º Dcha. Onil **Tel. 96 655 78 79**
Fax: 96 556 47 93

Bares-Rtes.

El Picaor.- Especialidades, Lomo ibérico, Jamón de jabugo, arroz a banda, Ctra. Ibi-Castalla, Km 1 Ibi **Tel. 96 555 35 43**

Erre que erre.- Gastrobar. C/ Amado Brotons, 11 Ibi. **Tel. 966 33 60 46**

La barra del Erre.- Bar. C/ Empedrat, 18 Ibi. **Tel. 865 521 256**

L'ermita d'Oria.- Cervecería cafetería. Plaza de la Foia, 5 Ibi. **Tel. 661 821 067**

Nou Sambori.- Cervecería, cafetería, bar. Tapas caseras de elaboración propia. Terraza todo el año. Av. de la Paz, 11 Onil. **Tel. 965 037 667 - 687 663 461**

Restaurante Continental.- Cocina de producto, menú diario, carnes y mariscos de primera. Av. Juan Carlos I, 47, Ibi. **Tel. 603 574 165**

Restaurante Serafines.-

Comida típica de la zona a la carta. Subida San Pascual, s/n Ibi. **Tel. 96 655 40 91**

Salones Tuareg - Els Molins

Hostelería.- Desayunos y cenas, todo tipo de celebraciones. Carrer Les Eres, 75 Ibi. **Tel. 647 697 329**

Belleza

Begoña Estilistas.- Peluquería, Estética, Maquillaje, Láser, Caracterización, Micro-pigmentación, Fotodepilación... C/ Murillo, 11 Ibi. **Tel. 966 551 440.** Av. de la Provincia, 2 Ibi. **Tel. 966 554 068.** El Camí, 59 Alcoy. **Tel. 965 545 808.**

Cafeterías-Pubs

Cafetería d'Azorín.- Tu lugar de encuentro. Sólo buen café. Avda Juan Carlos I, 31 Ibi.

Carpinterías

Carpintería de aluminio Castelló.- Puertas y ventanas sin obra. Mamparas de baño, presupuestos sin compromiso. Avda. Azorín, 23 Ibi. **Tel. Fax: 96 655 17 38**

Centros Comerciales

AMAT.- Establecimientos Amat Centro. Constitución, 9 y 10 Ibi. **Tels. 96 555 24 38 - 96 555 23 73**

Clínicas Dentales

Clínicas Linea Dental.- Tu sonrisa es nuestro compromiso. Doctor César G. Rubio Facelli. Av. Juan Carlos I, 56, 1º Ibi. **Tel. 96 633 13 51.** Av. de la Paz, 8, 1º Onil. **Tel. 96 655 78 87.**

Fabían López Clínica Dental.- Calidad y confianza (ya no es un secreto). www.clinicadentalfabianlopez.com. Av. Juan Carlos I, 39 Ibi. **Tel. 96 655 11 41.**

Cocinas

EHL.- mobiliario de cocina de fabricación alemana, electrodomésticos, accesorios, diseño y gestión de reformas Constitución, 17 Ibi. **Tel. 96 555 12 81**

Construcción

Sola decoración.- Todo para la construcción. Serv. de grúa, transportes y contenedores. Cocinas y baños. Decoración interiores. Av. Azorín, s/n Ibi **Tel-Fax: 96 555 13 56**

Desatascos

Desatascos Les Hortes.- Servicios 24 horas desatascos y fontanería. **Tel. 637 537 862**

Deportes

Sport Tono Inter Sport.- Todo en ropa deportiva y complementos para la práctica de tu deporte favorito. Pol. La Marjal, C/ Tramuntana, 13 Onil. **Tel. 96 556 44 71.** C/ Convento, 21 Castalla. **Tel. 96 556 08 55.** C/ 9 d'octubre, 1 Ibi.

Electricidad

Tello Electricidad, c.b.- Domótica, automatismos, electricidad industrial, TV-TDT-sonido. Av. de la Provincia 2-D Ibi **Tel. 96 555 07 17.**

Electrodomésticos

Ibitel.- Electrodomésticos, telefonía móvil, audio-video. Avda. Juan Carlos I Ibi. **Tel. 96 555 46 67**

Radio Amorós.- Electrodomésticos, Hi-Fi, TV, video, informática, aire acondicionado, servicio técnico propio. Constitución, 17 Ibi. **Tel. 96 555 12 81**

Floristerías

MiroMar Floristería.- Una flor en el momento y lugar que tú desees. El Salvador, 9 Ibi. **Tel. 96 655 19 96**

Nuestros profesionales,
cuestión de confianza



ARTES GRÁFICAS CONTABILIDAD FONTANERÍAS
CARPINTERÍAS CRISTALERÍAS CAFETERÍAS MODA
CONSTRUCCIÓN LIBRERÍAS ÓPTICAS LIMPIEZA
INFORMÁTICA FOTOGRAFÍA MOTOR TINTORERÍAS
Y MÁS, MUCHO MÁS

Nuestros profesionales también en:
www.escaparatadigital.com

Fontanerías

Montacal.- Calefacción, aire acondicionado, fontanería, gas, piscinas, riegos, mantenimiento industrial, redes contraincendios. San Pascual, 20 Ibi. **Tel. 96 555 24 74**

Fotografía

Inma Juan.- Estudio fotográfico. Reportajes de eventos sociales y fotografía de producto y arquitectura. Avda. Constitución, 37 Onil. **Tel. 96 556 48 57**

La Fototeca.- Fotografía y videografía. Reportajes eventos sociales y revelado online. C/ Joan Beneyto, 4 Castalla. **Tel. 657 980422**

Verdú.- Estudi Fotogràfic. Av. de la Paz, 17 Onil. **Tel. 96 655 76 77**

Manolo Fotógrafo.- Fotografía creativa. Manuel Iváñez. Tibi, 6 Ibi **Tel. 96 655 07 16**

Raúl Fuster Fuster.- Estudi Fotogràfic. Azorín, 2 Castalla. **Tel. 96 656 05 99**

Ruiz Fotografía.- Estudio fotográfico. Reportajes de eventos. C/ Tibi, 8, Ibi, Alicante **Tel. 965 55 14 25**

Salva Asensi.- Fotógrafo de eventos. Sierra de Mariola, 11 Onil. **Tel. 685 603 590**

Gimnasios

EnerGym.- Gimnasia de mantenimiento, karate infantil y adultos, aerobio, fitness, spinning, yoga, pilates, etc... Jove-lanos, 1 Ibi. **96 655 12 60**

Inmobiliarias

Guillem Agencia Inmobiliaria.- Ibi. **Tel. 688 983 366.**

Inmobiliaria Rojas.- Precios irresistibles. Av. Juan Carlos I, 63 Ibi. **Tel. 616 015 392**
www.inmobiliariarojas.es

Internet

Escape Network.- Desarrollamos proyectos de internet personalizados para empresas. www.grupoescape.com **Tel. 96 555 37 56**

Marucom.- Internet rural. Casas, casas de campo,

pymes. Soluciones económicas, rápidas y eficientes. C/ Alcalde Juan Rico, 7 Castalla. **Tel. 96 556 21 46 - 639 124 519**

Joyerías

Estilor Joyeros.- Taller de reparación y fabricación propia. Avda. de la Paz, 20 Ibi. **96 655 24 49.** Sta. Rosa, 6 Alcoy. **96 652 13 04.** Carrefour (Petrel). **96 537 75 02**

Javi's Joyeros.- Pablo Sorozábal, 10 Ibi. **Tel. 96 655 20 18**

Libros-Papel

Avenida.- Librería-papelería 'Nines'. C/ Pared del Real, 6 Onil. **Tel. 96 556 47 40**

Papelería librería Miralles.- C/ San José, 1. Ibi **Tel. 96 555 22 77**

Plumier.- Librería, papelería. Constitución, 6 AC, Ibi. **Tel. 96 555 05 16**

Limpieza

Limpiezas Garvi.- Limpieza de alcantarillado, tuberías, fosas sépticas. Naves industriales. C/Cuenca, 32 Ibi. **Tel. 96 655 17 27**

Mármoles

Ibimármol S.L.- 'En Ibi, desde 1973 dando forma a su imaginación en trabajos de piedras, mármoles, granitos y silestone'. Av. Valencia, 35 Ibi. **Tel. 96 555 16 29**

Moda

Dardo.- Moda Hombre. En Onil, C/Biar, 12 **96 556 51 20.** En Castalla, C/Rey Don Jaime, 15 **96 656 04 32.** En Ibi, C/2 de Mayo, 3 **96 655 28 73**

Motor

Ibimotor-Wagen.- Especializados en mecánica en general, chapa y pintura. Av. de la Provincia, 84 Ibi. **Tel. 96 555 35 07 - 626 999 789**
Lavadero Km 0.- Limpieza de

vehículos y tapicería, lavado de motor, accesorios en general, cambio de aceite y filtros, reparación de tapicería. Recogida y entrega a domicilio. Rafael Alberti, 5 Ibi. **96 638 18 58 - 617 146 337**

Talleres Gis-Ver.- Venta de vehículos nuevos y de ocasión, mecánica y electricidad, chapa y pintura, neumáticos, seguros y alquiler de coches. Av. de la Provincia, 7 Ibi. **Tel. 96 555 02 65 - 96 555 00 26**

Xirau.- Mecánica, neumáticos, chapa, pintura, vehículos de ocasión y seguros. C/ León, 3, nave 2 Ibi. **Tel. 96 555 34 17**

Muebles

Duet.- Cocinas, armarios, vestidores, panelaciones, puertas, portones, tarima, parquet, baños, reformas, interiorismo, diseños 3D. www.duetsoluciones.es C/Lepanto, 13 Castalla. **Tel. 96 556 10 06.**

Ideas Mobiliario.- Instalaciones, amueblamientos integrales. Miguel de Cervantes, 17 Ibi. **Tel. 96 655 35 56**

Tengo Mueble.- Visítenos y aproveche nuestras ofertas. C/ Josan Fuster, 4 Ibi. **Tel. 965 038 363**

Ópticas

Ibi Óptics.- Óptico optometrista, audiología, contactología. Plaça Miguel Servet, 4 Ibi. **Tel. 96 655 36 90**

Pizzerías

Pizzería PastaManía.- Rte. Brasería. Servicio a domicilio. Avda. Juan Carlos I, 97. Ibi. **Tel. 96 555 40 83**

Promotores

Construcciones Viro.- Promueve viviendas con garage, trastero y local con parque infantil privado, (EEE 'B'), Ramon y Cajal, 2, Ibi. **Tel. 96 555 02 71**

Publicidad

DAOS Publicitat, S.L.- Artículos de publicidad, ropa laboral y de seguridad. Castalla. **Tel. 966 560 231**

Seguridad

Intruder Alarm Systems.- Instalación y mantenimiento. Sistema de Alarma. D.G.P. Nº 3963. P. I. l'Alfaç III C/ Zamora, 11 Ibi. **Tel. 966 555 086.**

Seguros

Josep Asegurances.- 'Por lo que más quiera, asegúrese'. C/ Alfonso VI, 2 AC Ibi. **Tel. 96 555 48 42**

Televisión

Intercomarcal Televisión.- Pza. Casinos, 18 Castalla. **Tel. 96 656 10 89 Fax: 96 556 15 92**

Movitel.- Televisión por cable. C/ Fermin Bernabeu, 3 Castalla. **Tel. 96 656 06 07 Fax: 96 556 12 76**

Tintorerías

Tintorería Domingo.- Lavandería, limpieza en seco. Profesionales en toda clase de pieles, alfombras, mantas, edredones. Murillo, 19 Ibi **Tel. 96 655 05 41**

Transportes

Ibitrans.- Servicio Nacional e Internacional de Transportes. Cuenca, 11 Ibi **Tel. 96 555 13 01 Fax: 96 655 01 69**

Viajes

Ibiviajes.- Somos especialistas en cruceros. Consulta nuestras ofertas con las mejores compañías. Av. de la Paz, 18 Ibi. **Tel. 96 655 41 42**

Zapaterías

Calzados Cristi.- Con toda la moda de la temporada. Av. Juan Carlos I, 49 y C/ Jijona, 3 Ibi. **Tel. 96 555 08 35**

PAPER I CARTÓ



RECICLA'M EN EL CONTENIDOR BLAU



Caixes de cartó



Bosses de paper



Papers, llibres i periòdics



Embalatges de cartó

NO EM RECICLES EN EL CONTENIDOR BLAU



Tetra Bricks



Plàstics



Papers de pescaderia, carnisseria, etc.



Tiquets

también en la web

Anuncios gratuitos*

www.escaparatadigital.com

INMUEBLES

Inmobiliaria La Foia necesita viviendas en venta y alquiler para atender demandas de clientes. Tel. 96 655 27 05.



Inmobiliaria Rojas: Ibi, Piso 60 metros, 3 dormitorios, comedor, cocina, balcon, 3º, 30.000€ Tel. 616 015 392.

Inmobiliaria Rojas: Ibi, Piso 70 metros, 3 dormitorios, comedor con balcón, cocina con galería y baño, 2º junto Sabadell. 38.000€ Tel. 616 015 392.

Inmobiliaria Rojas: Ibi, Ático dúplex nuevo con 2 plazas de garaje, edificio Tot Cable, 93.500€ AHORA DESCUENTOS HASTA EL 10%. Tel. 616 015 392.

Inmobiliaria Rojas: Ibi, Piso Obra nueva, 130 metros, 3 dormitorios, entrega inmediata , 117.000€ Zona centro Tel. 616 015 392.



Inmobiliaria Guillem: TAMBIEN ALQUILER OPCION A COMPRA. SE VENDE 2º piso ascensor, en Castalla de 120 m2 zona mercado, de 3 habitaciones, comedor y sala de estar, cocina con galería, aire acondicionado y bomba de calor, baño y aseo, balcón bonitas vistas, amueblado, listo para entrar. ¡¡¡¡Todo por solo 69.500 €!!! Tel. 688 98 33 66.

Inmobiliaria Guillem: TAMBIEN ALQUILER CON OPCION A COMPRA. Se vende piso 1º de 100 m2 aprox., zona colegio San Juan y San Pablo de Ibi muy soleado, con 3 habitaciones, gran salón comedor, terraza, cocina con galería, baño, electrodomésticos, trastero en porche, amueblado. ¡¡¡¡Todo por solo 52.900 €!!! GRAN OPORTUNIDAD Tel. 688 98 33 66.

Inmobiliaria Guillem: SE VENDE FABULOSA CASA zona colegio Pla y Beltrán de Ibi, 300 m2 de vivienda y 100 m2 de planta baja haciendo funciones de 2 garajes, trastero, oficina y demás usos, la planta superior consta de cocina de diseño con todos los electrodomésticos, salón de 45 m2 con balcones, 4 dormitorios, 3 baños y aseo, uno de ellos con jacuzzi y sauna profesional, calefacción, chimenea, estufa de pellets, barbacoa, patio interior, aire acondicionado, placas solares y electricidad normal, y un largo etc en una vivienda de revista. Todo por solo 249.000€ INFORMES SIN COMPROMISO. Tel. 688 98 33 66.

Inmobiliaria Guillem: Se vende piso 1º en Calle Castalla de Ibi con 112 m2, 4 dormitorios, 35 m2 de salón, patio de luces con terraza grande y lavadero, balcón, 2 baños, ventanales de aluminio, buenas vistas. ¡¡¡¡Todo por solo 52.500 €!!! Tel. 688 98 33 66.

Inmobiliaria Guillem INFORMA que se necesitan viviendas de alquiler para atender demanda de clientes. Tel. 688 98 33 66.

Se busca piso estudio para alquilar en Ibi, o bien para compartir. Chico responsable y económicamente estable. Tel. 641 028 354.

Cochera en venta 'Garages La Dulzura', C/ Jaime I El Conquistador 42, plaza 102. Tabicada con puerta, 18 m², capacidad para 1 coche y 4 motos, armario empotrado de tres puertas, altísimo trastero. Tel. 605 979 437.

Busco piso amueblado para alquilar. Si puede ser planta baja, mejor. Tel. 651 023 640.

Busco piso en alquiler, económico. Soy una persona muy responsable. Tel. 642 379 949.

Busco piso pequeño o habitación, para alquilar. Tel. 643 924 934.

Se vende carnicería en el ¡¡¡MERCADO CENTRAL!!! Por jubilación, con muy buena clientela. Interesados llamar al: 616 403 028 - 685 199 177.

Busco habitación en Onil, Ibi, Castalla, preferiblemente casa de campo. Tel. 605 573 171.

Vendo terreno rústico común (21.662m²) con casa-almacén de 210m² (escriturado pero sin terminar) en Onil, zona 'La Cova'. Está a 3 km. del casco urbano, próximo a la CV-802. Calle asfaltada por un lado, y de tierra por el otro. Vistas panorámicas. Sol todo el día. Todo el bancal plantado de almendros y algunos olivos e higueras. Ideal para vivir todo el año. El agua está a 30 m. de profundidad (coste pozo=3.000€). Se pueden segregar 10.000 m² y construir otra edificación de 600m² en 3 alturas (sótano, planta baja y 1º). Todo legalizado y escriturado. 100.000€ Tel. 656 442 666.

Traspaso bar-restaurant en Onil funcionando. Urgente problemas familiares. Local 400 mts. Bien ubicado, equipado y climatizado. Salón 50 comensales + terraza 25 comensales (ampliable) y reservado 80 comensales. Despensa y almacén gran capacidad. Moto de reparto. 30.000€(negociables) Imprescindible ver el local para negociar. Tel. 619 801 288.

Se busca chica/o para compartir piso en Ibi. Tel. 642 421 990.

Se alquila bar-cafetería en Ibi. En pleno funcionamiento y con muy buena clientela. Tel. 610 341 828.

Se vende plaza de garaje en Castalla, calle Blasco Ibañez, 12. Ubicada en primera planta, fácil aparcamiento. Cabe un vehículo grande y una moto. Precio: 7.500€(negociables). Tel. y whatsapp 653 218 882 (Andrés). andresruisan@gmail.com

EMPLEO

OFERTAS:

Empresa de Ibi necesita **aprendiz peón de electricidad**. Tel. 647 406 444.

Se necesita camarero/a para cervecería cafetería en Onil, interesados llamar al 687 663 461.

Se necesita camarero/a joven, con experiencia, para trabajar en bar restaurante de Ibi. Jornada completa. Mandar CV a lasolanademurfy@gmail.com.

Se necesita cocinero/a y jefe de sala para restaurante en Onil, con buena clientela y capacidad para 180 comensales. Tel. 676 541 223.

EMPRESA DE IBI necesita **MATRICERO-AJUSTADOR** CON EXPERIENCIA. Contacto: 630 038 604.

Se necesita ayudante de cocina para restaurante en Tibi. Todo el año. Con coche propio. Tel. 687 574 056.

Empresa de Ibi necesita **personal** para cubrir puestos de: oficial de 1º matricero-ajustador y oficial de 1º técnico de control numérico. Tel. 630 038 604.

Se necesita fontanero con experiencia. Interesados llamar al teléfono 695 479 627.

DEMANDAS:

Se ofrece señora para cuidar personas mayores (alzheimer), con mucha experiencia. Horario a convenir. Tel. 646 102 080.

Busco trabajo para cuidado de personas mayores y/o limpieza. Con mucha experiencia. Tel. 634 429 232.

Busco trabajo en el cuidado de personas mayores por las noches, tengo experiencia. Tel. 641 469 930.

Busco empleo para cuidado de niños o personas mayores y limpieza. Interna o externa. Tel. 642 417 828.

Señora responsable con años de experiencia en el cuidado de personas mayores. Con buenas referencias. Interna o externa. Tel. 642 198 482 - 634 882 314.

Se ofrece señora para cuidado de enfermos o niños, interna. Tel. 651 023 640

Me ofrezco para trabajos de oficios varios, cuidado de personas mayores y niños, servicio de atención al cliente, decoradora de Navidad. Disponibilidad inmediata. Tel. 641 465 095.

Señora se ofrece para cuidar personas mayores en Ibi por la noche. Tel. 628 031 465.

Señora con experiencia, limpieza de casas. Interna o externa y por horas. Tel. 633 650 480.

Busco trabajo interna, externa y por horas. Tel. 602 114 018.

Ofrezco mis servicios para el cuidado de personas mayores, interna o externa, haciendo vacaciones, días sueltos, paseos. Limpieza de hogares. Disponibilidad inmediata. Tel. 641 028 794.

Me ofrezco para levantar o acostar personas mayores, soy muy responsable, atenta y cariñosa. Tel. 641 445 140.

Busco trabajo para cuidar personas mayores y niños, en ibi. Tengo 21 años, con experiencia, me considero una persona responsable, cariñosa, respetuosa. Tel. 641 992 421.

Se ofrece chica responsable para cuidar personas mayores. Interna o externa. Tel. 637 065 066.

Se ofrece chica para el cuidado de niños, personas mayores, limpieza y tareas de hogar. Con experiencia y referencias. Tel. 642 547 438.

Se ofrece señora para limpieza, cuidado de mayores y niños, interna o externa. También para fábrica. Tel. 602 393 503.

Pintor oficial ofrezco mis servicios a empresas o autónomos. Tengo el curso de 20 horas. Con vehículo propio. Tel. 654 322 758.

Busco trabajo para limpieza, tareas de hogar, cuidado de personas mayores, por horas o media jornada. Con experiencia. Tel. 666 919 986.

Busco trabajo como ayudante de cocina, camarero, transportista o en fábrica. Tengo carné de camión. Con experiencia en inyectado y soplado de plástico. Tel. 642 291 244.

Busco trabajo para el cuidado de personas mayores, interna o externa, o por horas; en Ibi. Tengo mucha experiencia. También para trabajos de limpieza u otra oferta laboral. Tel. 643 956 645.

Busco trabajo como albañil, pintor, en tareas del campo y agrícolas, o en cualquier otro sector. Tel. 671 264 187 (Juan).

Maely, soy una chica responsable, honesta, cariñosa, paciente... me ofrezco por horas, de externa o interna para cuidados de personas mayores, con experiencia y referencia. Tel. 612 404 365.

Me ofrezco para cuidados de personas mayores y de limpieza, con referencia y experiencia, soy una chica responsable y cariñosa (Azucena). Tel. 651 332 952.

Se ofrece señora para cuidado de personas mayores y niños. Horario flexible. Interna o por horas. Con mucha experiencia y buenas referencias. Tel. 672 541 357.

Busco trabajo para cuidar personas mayores, dependientes, discapacitados, niños. Noches, días, fines de semana y festivos. Tengo 46 años y mucha experiencia. Muy responsable y trabajadora. Dentro o fuera de Ibi. Tengo coche propio. Tel. 651 830 073.

Se ofrece chica con experiencia para el cuidado de ancianos. Interna o por horas. Disponibilidad inmediata. Tel. 625 459 774.

Busco trabajo de limpieza, recepcionista o aten-

***Todos los anuncios de compra-venta entre particulares son gratuitos excepto Sección Inmobiliaria y Motor: 10 €(20 palabras)**

Envía este cupón a: **ESCAPARATE, Av. Juan Carlos I, 63, entlo. IBI** o por correo electrónico a: **escapate@escaparatadigital.com**

ANUNCIOS GRATUITOS — CLASIFICADOS

Nombre

Tel.

Texto

.....

.....

.....

ción al cliente. Tel. 611 044 392.

Diseñador industrial busca trabajo, con conocimiento de control numérico CNC, inglés atención al cliente, etc. Tel. 75 48 32 16 81.

Busco trabajo de interna, tengo experiencia en el cuidado de personas mayores. Tel. 666 817 520.

Busco trabajo cuidando personas mayores, por horas, por días o de interna, con recomendaciones y experiencia. También hago limpieza por horas. Tel. 663 596 927.

Busco trabajo para limpieza, cuidar personas mayores, cocina, bar,... Tel. 643 925 186.

Busco trabajo cuidando de personas mayores así sea de medio tiempo o por horas y también de limpieza, en Ibi. Tel. 632 456 990.

Busco trabajo limpieza de hogar, cuidado de personas mayores. Cuento con experiencia. Tel. 651 549 835 (Estefanía).

Busco trabajo como acompañante-cuidadora de personas mayores y niños, aseo de pisos... Tel. 632 055 073 (Marleny).

Se ofrece señora responsable, con muchos años de experiencia y muy buenas referencias para el cuidado de personas mayores. Por horas, a tiempo completo o por las noches. Incorporación inmediata. Tel. 642 740 920.

Matrimonio sin carga familiar se ofrece para guardeses en zona rural y trabajos agrícolas. Es de urgencia, para cubrir necesidades básicas. Con experiencia, ambos de 37 años y muchas ganas de trabajar. Tel. 667 022 453. yanramello@gmail.com

Mujer responsable y trabajadora busca trabajo para limpieza por horas, cuidado de niños y personas mayores, empresas, montaje, apta para cualquier trabajo. Tel. 640 058 630.

Persona responsable busco trabajo como peón o ayudante de construcción. Disponibilidad inmediata. Tel. 623 340 930.

Chico busca trabajo como camarero, ayudante de cocina, fábrica o cuidado de personas. Con experiencia. Incorporación inmediata. Tel. 612 565 575.

Mujer busca trabajo para limpieza o cuidado de niños y personas mayores. Con experiencia. Por horas o media jornada. Disponibilidad inmediata. Tel. 694 508 263.

Se ofrece señora para cuidado de personas mayores y niños, o interna. Tel. 634 385 004.

Se ofrece señora para cuidado de personas mayores, a horas o fines de semana. Tel. 651 519 223.

Se ofrece chico para trabajar de fontanero o electricista. Tel. 643 924 934.

Chico busca trabajo como camarero, ayudante de cocina, fábrica o cuidado de personas. Con expe-

riencia. Incorporación inmediata. Tel. 692 951 088.

Se ofrece chica para trabajar en cuidado de personas, niños, tareas del hogar o en hostelería. Para Ibi, Alcoy y alrededores. Tel. 643 924 934.

VARIOS

Se vende máquina de coser industrial, marca SIGMA. Precio a convenir. Tel. 697 301 642.

Vendo tienda de campaña nueva, para estrenar, marca Dunlop, por 20€ También **cámara deportiva**, nueva, sin estrenar, 20€ Tel. 644 471 459.

Compro coche preparado para minúvalido, automático, con los pedales en el volante, económico. Tel. 633 199 175.

Se vende estufa de leña. Muy buen estado. Dimensiones 66x58x47 cms. Carga frontal y lateral. 150 euros. Tel. 610 078 403.

Vendo comedor, dormitorio juvenil y dormitorio de matrimonio. Muy buen precio. Tel. 627 470 184.

Se ofrece chico para dar lecciones de guitarra y/o clases de inglés para particulares, con atención personalizada. Niños y adutos. Tel. 692 951 088.

LOGOPEDA con amplia experiencia y formación, imparte sesiones de rehabilitación del lenguaje, habla, voz y audición. A domicilio. Zona Castalla, Onil, Ibi y Alcoy. Tel. 609 023 708.

Vendo colección 'Genios de la pintura' (50 libros). Precio a convenir. Tel. 617 142 898.

Vendo Máquina de coser con mueble. Precio a convenir. Tel. 617 142 898.

Vendo equipo de música y discos de vinilo (LPs y singles). Precio a convenir. Tel. 617 142 898.

Persona sola responsable, busco casa para cuidar. Con garantías. Me hago cargo de luz y agua. Tel. 660 462 312.

Vendo cazadora de cuero negra, talla 64. Precio a convenir. Tel. 622 249 589.

Vendo muchos metros de goteros, grifos, codos, etc... y un depósito de gasoil de calefacción de 800 litros. Precio a convenir. Tel. 695 367 434.

Vendo dormitorio juvenil completo, en buen estado, lo monto en casa. 300€ Soy de Biar. Tel. 644 971 476.

Corte de cabello e higiene de pies para señores de la tercera edad. A domicilio. Tel. 643 518 845 (María).

Vendo teclado de piano Forte, en perfecto estado. Precio a convenir. Tel. 605 573 171.

Ofrezco vivienda sin coste alguno. Para persona



Estamos muy cerca

Puntos de venta del periódico Escaparate en la comarca



Librería Miralles
San José, 1
Ibi



Habanaprom
Av. Juan Carlos I, 63
Ibi



Estanco La Paz
Av. de la Paz, 24
Ibi



Todoprensa
Av. de la Paz, 10
Ibi



Kiosco Montilla Depapel
Mercado Central
Ibi



Estanco Clemente
Jijona, 1
Ibi



Copypapel
José Cremades Mompó, 2
Ibi



Giravela
Joan Fuster, 9
Ibi



L'Estanc de David
San Roque, 2
Ibi



Kiosco Les Eres
Les Eres, 27
Ibi



Estanco Dulzura
Comuneros de Castilla, 2
Ibi



E.S. Repsol
Av. Juan Carlos I, 2
Ibi



E.S. BP
Av. de la Provincia, s/n
Ibi



Mil Sabores
República Argentina, 39
Castalla



Papelería Sempere
Passeig La Trinitat, 10
Castalla



E.S. Glem
Avda. de Ibi, 46
Castalla



E.S. Glem
Ctra. CV815, Km. 5700
Castalla



Helados Pana
Pl. N.ª Sra. de la Soledad, 2
Castalla



E.S. BP
Jaume I, P16
(Pl. La Marjal) Onil



Papelería Avenida
Pared del Real, 6
Onil



Manuscrits
Avda. de la Paz, 20
Onil



Papelería Riber
Alamera, 5
Tibi



Librería El Convent
Plaça del Convent, 3
Biar

Llegamos muy lejos