



# ESCAPARATE

Periódico Independiente  
de la Montaña

Del 9 al 14 de septiembre de 2016  
AÑO XXIII • Tercera Época  
Número 850  
1'50 €  
En Ibi: 2'50 € (periódico+guía)



www.escaparatdigital.com

## El juez desestima el pago de 700.000 euros que Intersa reclamaba a Ibi por el polígono Alfaç IV

*El Ayuntamiento acuerda desarrollar por fases esta nueva área industrial que consta de más de un millón de metros cuadrados de superficie*

PÁGINA 5

### ■ CASTALLA-FIESTAS

**Cuatro escuadras y cinco familias conforman las capitanías de 2017**

13-16



Con este ejemplar de Escaparate, la Guía de Ibi en Fiestas 2016

### ■ BIAR

**Aparcamiento limitado a 30 minutos en la calle San Cristóbal**

11

### ■ DEPORTES

**El domingo 25 de septiembre se celebra el segundo Trail Volta al Pantano de Tibi**

22

### ■ ONIL

**Tres partidos alegan contra la licitación del mantenimiento de parques y jardines**

19



Las clases comenzaron en los colegios e institutos de la comarca el jueves 8 de septiembre

## Ibi inicia el curso escolar pendiente de la jornada continua

*Los padres de los cinco colegios de Ibi votarán antes de Fiestas*

*Castalla aplaza este debate hasta el año que viene y el curso comienza, de nuevo, con las aulas prefabricadas del Rico Sapena*

PÁGINAS 9 y 12

**Fabián López**  
CLÍNICA DENTAL

C/ Juan Carlos I, 39 - IBI  
Tel. 966 551 141

**CALIDAD Y CONFIANZA**  
(YA NO ES UN SECRETO)

www.clinicadentalfabianlopez.com

**Pashmina**

AMAT CENTRO - Constitución, 10 - IBI - T. 965 552 438

**TARJETA REGALO PASHMINA**

Siempre acertarás

BEATRICE, ANONYME, RAS, REIKO, PASHMINA

**JDLUXE GARAGE**  
TALLER DE REPARACIÓN MULTIMARCA

**DESEA UNAS FELICES FIESTAS DE MOROS Y CRISTIANOS AL PUEBLO DE IBI**

Abierto de 8:00 h. a 13:30 h. y de 15:00 h. a 19:00 h.  
Calle Granada, 1 | 03440 Ibi (Alicante) | Tel. 654 080 074  
655 354 928 | info@jdluxegarage.com | www.jdluxegarage.com



## La pregunta

## LA OPINIÓN DE NUESTROS INTERNAUTAS

¿Le parecen bien los parques para perros?

Puedes participar en [www.escaparatdigital.com](http://www.escaparatdigital.com)

Sí	36%	
No	18%	
No lo sé/Me da igual	46%	

## ¿Qué propósitos tiene para después del verano?



**Juan Antonio Castillo,**  
agente  
comercial

### “Comer un poco menos y hacer más ejercicio”

“No me he hecho ningún propósito porque normalmente cuando tengo un objetivo en mente, y creo que es bueno para mí, lo sigo todo el año.

En todo caso, uno de los propósitos que tengo después de las vacaciones es comer un poco menos y hacer más ejercicio”.



**Manuel Farizo,**  
médico

### “Después de vacaciones, jubilarme”

“Ahora me voy de vacaciones, por tanto, toca descansar y disfrutar. Cuando regrese me tendré que preparar para mi próxima jubilación. Ese será mi propósito, ir pensando en organizar mi vida una vez que ya no esté trabajando”.



**Pepi Torres,**  
ama de casa

### “Adelgazar y cuidar mi salud”

“Los principales planes son adelgazar y hacer muchos ejercicios para cuidar mi salud y, principalmente, mis huesos.

De hecho, ya he empezado con estos propósitos y tengo que mantenerlos durante todo el año”.



**Antonio Casado,**  
jubilado

### “Volver un poco a la rutina de antes”

“Estoy deseando que acabe este calor y volver un poco a la rutina que tenía antes de las vacaciones de verano.

También, volver a hacer los ejercicios de gimnasia que dejé antes del verano. Estos son mis propósitos para los próximos meses”.

## SEPTIEMBRE

L	M	M	J	V	S	D
			1	2	3	4
5	6	7	8	9	10	11
12	13	14	15	16	17	18
19	20	21	22	23	24	25
26	27	28	29	30		



## PASÓ EN

### Rafael Guarinos (1928-2016)

La primera aportación de Rafael Guarinos a la Fiesta de Moros y Cristianos de Ibi se remonta al año 1962, siendo el autor de la portada de la revista de fiestas de ese año; repitiendo en 1964. Será a partir de los años 90 cuando su colaboración sea asidua tanto con la Comisión como con diferentes comparsas ibenses. El Archivo Municipal le rinde homenaje con una exposición de su obra en Ibi, que puede verse en la Lonja del Archivo.

*Archivo Municipal de Ibi. Libro de Actas del Pleno de 1905*

## Así lo veo yo

## Un verano más...

J. J. Fernández Cano



Sí, un verano más seco, una vuelta de tuerca más a las ya habituales sequías que vienen torturándonos desde muchos años atrás. Esto, más que un capricho meteorológico, parece una maldición bíblica. Con más o menos frecuencia, con mayor o menor abundancia, en todas las regiones de nuestro país las tierras se refrescan con algún que otro chaparrón, lo que hace que sus acuíferos se regeneren, sus embalses alcancen niveles razonables y su vegetación se sostenga. En la franja comprendida desde el norte alicantino a la provincia de Murcia, pasamos meses y meses sin ver una gota; nuestros cultivos de las sierras alicantinas, compuestos mayormente por olivo, vid, almendro y cereales, van a menos año tras año de forma más que preocupante. El monte, todavía poblado de pinares y matorral, se nos presenta traspillado, agonizante, y sobre el descenso del nivel de los acuíferos que abastecen nuestras necesidades, tanto domésticas como industriales y agrícolas, ya se vienen oyendo voces de alarma. Voces más que justificadas.

Quienes nos criamos dependiendo de lo que daba el campo, quienes veíamos a nuestros padres y abuelos con la mirada puesta en el cielo mostrando esa mezcla de esperanza y temor y a nuestras madres y abuelas murmurando oraciones a Dios, a la Virgen o los santos de su devoción, rogando que nos librasen del temido pedrisco, o que se presentara, al fin, el tan ansiado temporal y nos

aliviara de la prolongada sequía, continuamos llevando en la sangre ese interés, casi ansiedad, por lo que pueda aportarnos la meteorología, por lo que pueda caer de ese cielo, tan cercano como discolorado y caprichoso, el día siguiente o la semana próxima.

Ya sé que estas ideas (más que ideas sentimientos) solo se dan en un puñado de viejos románticos producto de una crianza de pura subsistencia, propia de una época de posguerra que nos levantó como pudo. Hoy son mayoría los que piensan y sienten de forma muy diferente, su sentido de la vida es mucho más práctico; el tiempo que pueda hacer mañana les interesa en función de sus planes y comodidad: si amanece un día despejado, es bueno, no necesitará el engorro del paraguas o el impermeable, no importa que los campos estén más secos que un crepillo, de todas formas las cosechas están a montones en los supermercados...

A los amantes de la agricultura y de la Naturaleza en general, se nos encoge el ánimo contemplando el matorral de nuestras sierras: seco hasta las raíces, y los pinares, que vistos desde cierta distancia aún aparentan estar verdes, basta meterse entre ellos para constatar que solo les queda vida en las copas, ya que mirados desde el pie de sus troncos, dos terceras partes de su altura se visten con ramas secas. Muertas. ¡Lástima que tan valioso pulmón llegue a perderse en nuestra comarca!

## En clave de humor



## Cartas de los lectores

Los escritos dirigidos a esta sección deben tener un máximo de 350 palabras. En caso contrario, ESCAPARATE se reserva el derecho a publicarlos, resumirlos o extraerlos. Los escritos aparecerán publicados con la firma del autor, nunca con seudónimo, quien debe hacer constar su nombre y apellidos, domicilio, teléfono y D.N.I. Los escritos pueden enviarse por correo electrónico a: [escapate@escaparatdigital.com](mailto:escapate@escaparatdigital.com)

### Comunicado de la AVV La Dulzura

El pasado martes día 30 de agosto, la Asociación de Vecinos de La Dulzura consiguió reunir en su sede social al Sr. Alcalde, a todos los grupos políticos y a la mayoría de los concejales del Ayuntamiento; además también asistieron tres presidentes de asociaciones de vecinos, representantes de la Protectora de Animales, incluida su presidenta, un miembro de la policía local y un medio de comunicación. Todos asistieron a la reunión convocada por la Asociación para informar a los vecinos sobre la instalación de una ZONA DE ESPARCIMIENTO CANINO, en la Glorieta de Félix Rodríguez de La Fuente.

La semana anterior, la Asociación de Vecinos, había anunciado esta reunión a través de comunicados en Radio Ibi, en el periódico Escaparat y en las redes sociales a través de su Facebook; además durante el domingo 28 de agosto se repartieron en todo el barrio de La Dulzura 1.000 octavillas por las casas y 60 carteles que se colocaron en las escaleras de los edificios de pisos; sin embargo a dicha reunión únicamente asistieron unos 80 vecinos incluidos los miembros de la Junta Directiva.

En primer lugar, tanto el señor alcalde como los grupos políticos manifestaron su conformidad para instalar dicha zona en el mencionado parque, para lo cual todos planteron

sus argumentos avalados por los técnicos municipales; a excepción del representante del grupo municipal Compromiso, el cual indicó que estaba de acuerdo en la necesidad de instalar un parque canino en la Dulzura pero no en la Glorieta de Félix Rodríguez de La Fuente.

Posteriormente, todos los vecinos asistentes, tuvieron oportunidad de expresar sus opiniones al respecto, tanto a favor o en contra de dicha zona para perros. Sin embargo la poca educación de algunos representantes de los vecinos que están en contra, que además de no respetar el turno de palabra, centrando todos sus esfuerzos en insultar y desacreditar al presidente de la Asociación de Vecinos de La Dulzura, manifestando que no necesitaban a la asociación como intermediario entre ellos y el Ayuntamiento; hizo que tanto el Sr. Alcalde como el Presidente de la Asociación, suspendieran y dieran dicha reunión por finalizada, sin que los vecinos que están a favor del parque ni algunos concejales presentes, pudieran expresar sus legítimas opiniones.



Editorial

# Camino Soria

El clamor político y ciudadano ha provocado que los mismos que designaron a dedo al exministro José Manuel Soria para ocupar un puesto directivo en el Banco Mundial, como premio por su dimisión, le hayan forzado ahora a renunciar a este nuevo empleo que le iba a reportar 620 euros al día. Es curioso que el Banco Mundial se defina como una fuente de asistencia financiera y técnica para los países en desarrollo, cuando mucho nos tememos que, una vez pagadas las nóminas de los jefazos, poco dinero quede disponible para ayudar a nadie. Por muy importante que sea la supuesta función del Banco Mundial, y por muy preparados que puedan estar sus directivos, cobrar 250.000 dólares al año, libres de impuestos, se nos antoja una obscenidad desmesurada e intolerable. Como intolerable es que España lleve nueve meses sin gobierno pero los que están en funciones sigan utilizando las instituciones públicas a su antojo y colocando a sus amiguetes aquí y allá, para dejarlo todo atado, no sea que haya que pasar a la oposición y luego no se pueda; aunque, al paso que vamos, Mariano I El Persistente tiene muchas papeletas para renovar en la Presidencia del Gobierno, ora por agotamiento del adversario, ora por terceras elecciones, *ora pronobis*. Parece que, desde el mismo día después de las segundas elecciones, la idea de volver a las urnas por tercera vez ya estaba instalada en el hipotálamo de algunos candidatos; de otra manera, no se entienden estos dos meses y pico de inmovilismo salpicado de brindis al sol y bravatas tabernarias. Una vez Pedro Sánchez ha negado por dos veces a Rajoy, ahora le ha dado por llamar, sin saber muy bien para qué, a representantes de todos los partidos, excepto Bildu, como si no se los fuera a encontrar por los pasillos del Congreso o pudiera quedar con ellos en su despacho, o incluso en la cafetería. ¿O es que no van por allí? Porque, desde luego, cobrar están cobrando todos desde el minuto uno. Ya se han recogido más de 70.000 firmas, y las que se recogerán, para dejar a los políticos sin sueldo ni dietas hasta que no formen Gobierno. Es de cajón: si no se trabaja no se cobra. Porque ir dos ratos a calentar el escaño, pasearse por los pasillos y dar ruedas de prensa para decir lo mismo de siempre no debería considerarse trabajo ni, sobre todo, estar tan bien pagado. El panorama no se va a mover hasta pasadas las elecciones gallegas y vascas, porque, como diría Gila, a lo mejor alguien necesita a alguien y, ya se sabe, favor con favor se paga. Vamos, *pa* no echar gota.

La Foto



## Recepción a 31 niños saharauis del programa 'Vacaciones en paz'

El presidente de la Diputación, César Sánchez, recibió el miércoles 7 de septiembre a 31 niños saharauis que han participado este verano, con familias de acogida de la provincia de Alicante, en el programa 'Vacaciones en paz', que contempla el traslado a España, desde los campamentos de refugiados saharauis, de niños de entre ocho y trece años. Este año han venido a la provincia 125 chavales.

Desconozco si finalmente se instalará en esta glorieta la zona de esparcimiento canino; si no fuera así se habrá perdido una oportunidad inmejorable de convertir la Glorieta Félix Rodríguez de La Fuente en un lugar, limpio, cuidado, desinfectado y lo que es más importante con un control exhaustivo por parte de Sanidad, donde puedan disfrutar tanto las mascotas como sus dueños, sin necesidad de molestar a las personas que no tienen perro.

Y los más damnificados serán los vecinos, que seguirán teniendo un parque como el actual, abandonado, sin las condiciones necesarias para que pueda ser disfrutado por niños y mayores, sucio y con excrementos;

porque, no nos equivoquemos, la mayoría de los perros que acuden a dicho parque pertenecen a los vecinos del mismo.

Cabe destacar que esta era la quinta reunión convocada por esta Asociación de Vecinos de La Dulzura desde el año 2012 para reivindicar una zona de esparcimiento canino en La Dulzura, con escasa afluencia de los vecinos a las mismas. No obstante, esta Asociación, siempre ha estado y estará abierta a todos los vecinos que quieran comunicarnos sus quejas, sugerencias y necesidades, para trasladarlas al Ayuntamiento, como lo está haciendo habitualmente.

Luis Vilar Pina, presidente de la A. VV. LA DULZURA

### No eres fascista

Me han mostrado un video del incendio en Benitachel y, aunque visionar con mirada afligida y desdichada esas llamas pegadas a la población me ha servido no sólo para entender el pavor de sus habitantes, sino el misérrimo sentido de humanidad que estos descerebrados terroristas medioambientales ofrecen con su caos, confusión, inoculando temor y desdicha entre quienes pierden aquello que conocen o tienen. No, la persona que demandaba penas serias de cárcel o algo más para estos canallas, no será a mi vista nunca un fascista.

Algunos les amparan con que no están cuerdos, que son enfermos

Tribuna

## ¿Cuándo se jodió el PSOE?

Vicente J. Sanjuán



U nos dicen que cuando se olvidó de su sigla «E» con el pacto de Zapatero con los nacionalistas catalanes para aceptar un nuevo *Estatut* que les daba autonomía fiscal al estilo del régimen foral vasco y navarro. Otros dicen que fue el 12 de mayo de 2010 cuando se olvidó de su sigla «S» con su obediencia a Europa en el recorte de 15 mil millones en prestaciones sociales para recortar el déficit público y salvar a España de un posible rescate financiero a cargo de Europa como se había hecho en Grecia o en Irlanda.

Si se lee la historia del mas longevo de los partidos políticos españoles, uno se da cuenta de que el PSOE siempre ha tenido 2 almas: el alma revolucionaria y el alma reformista. Es decir, Largo Caballero *versus* Indalecio Prieto o Besteiro. O Felipe González *versus* Zapatero.

Hoy en día, con Sánchez, el PSOE saca peores resultados electorales cada vez y su voto preponderante se da entre los mayores de 65 años y de extracción rural y en las comunidades más atrasadas, como Andalucía y Extremadura, donde pervive el clientelismo político y la corrupción (caso ERE).

Sánchez vuelve a tener entre sus manos el gran dilema histórico de los socialistas: o revolución de la mano de PODEMOS y los comunistas y los nacionalistas o la reforma de la mano de Ciudadanos. La eclosión de los nuevos partidos emergentes, que quieren una nueva Ley Electoral más proporcional, y el *décalage* de las clases medias, debido a la crisis y sus consecuencias a medio/largo plazo, han agudizado el dilema socialista. Todo ello, y la sensación de que cuatro gallos por partido son demasiados para tan escuálido corral, hace pensar que en poco tiempo habrá, como máximo, tres grandes partidos nacionales que se disputarán el poder. Un poder que tiene ante sí dos grandes retos: el desafío independentista y las reformas políticas (transparencia, el papel del Senado, Ley Electoral, etcétera) que se deben plasmar en una reforma de la Constitución del 78.

Sánchez tiene un PSOE en Cataluña/Valencia/Mallorca que no tiene nada que ver con el PSOE de Andalucía/Extremadura/Castilla La Mancha/Asturias. Son distintos en sus discursos y en su concepto de España. Y a Sánchez se le nota demasiado su odio personal al (deleznable y falso) líder actual del PP, así como su tacticismo, ya que prefiere consolidar su poder personal en el PSOE en el próximo Congreso Federal antes que la gobernabilidad de España (si favorece el gobierno de Rajoy está muerto políticamente en su partido y como líder de una futura gran coalición de izquierdas anti PP).

Así, pues, ¿cuándo se jodió el PSOE? Según mi humilde opinión de exvotante de ese partido, cuando se olvidó de que el principal vector moral-político de su acción debía ser el valor de la IGUALDAD una vez culminado su último gran proyecto histórico: la sociedad del bienestar. La igualdad de todos los españoles frente al egoísmo particularista de los nacionalismos y la igualdad de los españoles ante la ley, mas allá de los tratos de favor a sus clientes políticos, lo que les ha llevado a la corrupción institucional y al descrédito en las capas más urbanas y jóvenes de la sociedad que han ido a parar a Podemos, su gran enemigo como lo fue el comunismo en tiempos de Prieto y Besteiro. Hoy en día, el PSOE tiene imagen de partido viejo y corrupto: PPSOE en el imaginario de muchos de sus exvotantes y futuros votantes.

Y la Ley de Memoria Histórica y la apelación al *guerracivilismo*, algo más propio de los revanchistas comunistas, no fue un gran acierto de Zapatero. Esta Ley divide a los españoles y crea desigualdad, ya que se privilegia solo la memoria de los que perdieron dicha Guerra Civil, cuando hubo víctimas en ambos bandos, víctimas todas que requieren la misma "paz, piedad y perdón", como dijo Azaña casi al final de sus días.

mentales, que buscan cierto protagonismo, (atenuantes) etc... Pero no está mal llamarles cobardes terroristas.

Desear más castigo para quienes prenden fuego a los montes no pasa por considerar a otros en su alto cabreo como fascistas. Quemar sus bosques es un cobarde atentado a la

vida humana y debiera ser castigado con medidas más contundentes y ejemplarizantes. No digas nunca más que eres intransigente cuando en realidad sólo quieres JUSTICIA Y MAYOR CONTUNDENCIA para todos estos desalmados.

Moisés Aparici Pastor



# Comarca

Ibi / Tibi / Biar  
Onil / Castalla

EU-ER: Acord Ciutadà pide al Ayuntamiento de Castalla que agilice la puesta en marcha del Portal de Transparencia

Playmobil y Planeta de Agostini anuncian que incluirán *clicks* femeninos en su colección histórica

## El Ayuntamiento aplaza la decisión sobre un posible cambio en la ubicación del parque para perros

*Los grupos políticos vuelven a reunirse el 14 de septiembre para adoptar algún acuerdo*

Pilar Luz. IBI

La ubicación definitiva que tendrá el primer parque para perros habilitado en Ibi todavía no está decidida.

Como informó Escaparate la pasada semana, algunos de los vecinos que residen próximos a la glorieta Félix Rodríguez de la Fuente, elegida por el Ayuntamiento para albergar este espacio de ocio para las mascotas, exigen un cambio de lugar, como dejaron bien patente en la asamblea vecinal del 30 de agosto, a la que acudió también el alcalde y concejales de todos los partidos, donde hubo episodios de gran tensión.

Los representantes municipales se reunieron en comisión el lunes 5 de septiembre para tratar este asunto, sin embargo, han decidido esperar hasta conocer los informes técnicos solicitados.

En este encuentro, volvieron a ponerse sobre la mesa las posibles opciones que existen: mantener la ubicación elegida, trasladar el parque a otra zona, o bien, crear más espacios simultá-



La glorieta Félix Rodríguez de la Fuente fue elegida inicialmente por el Ayuntamiento para ubicar el parque canino

neamente en otros barrios.

Según ha explicado Ana Tello, concejal de Tenencia de Animales, "sigue sin desecharse ninguna opción", por lo que se ha convocado una nueva reunión para el miércoles 14 de septiembre, donde confía que se adopte algún acuerdo.

**Policía de paisano**

En la agitada asamblea vecinal, se oyeron voces pidiendo la aplicación de la ordenanza y, por tanto, la imposición de sanciones a aquellos dueños que no recogen de la vía pública los excrementos de los perros.

El alcalde indicó que para los agentes de policía era difícil coger *in fraganti* al infractor y,

por ello, se había solicitado a la Delegación de Gobierno autorización para disponer de policía de paisano.

Otra medida que podría aplicarse, explica la portavoz socialista, Susana Hidalgo, sería extraer el ADN del animal a través del excremento para localizar a su dueño y sancionarlo.

### BREVES

#### Curso de castellano online para extranjeros residentes en la provincia

La Diputación de Alicante ofrecerá este año, a través de la Unidad de Ciudadanos Extranjeros, un total de 600 plazas para el curso de castellano *online* ante la elevada demanda que viene registrado esta iniciativa.

Más de 5.500 personas se han beneficiado en los últimos años de los 206 cursos que se han desarrollado desde el Gobierno Provincial. El curso es totalmente gratuito y va dirigido a todas aquellas personas que estén empadronadas en nuestra provincia, sea cual sea su país de origen.

El plazo de inscripción ya está abierto y finalizará una vez completadas las 600 plazas ofertadas. Las personas interesadas deberán enviar la ficha de inscripción, disponible en la web [www.ciudadanosextranjeros.es](http://www.ciudadanosextranjeros.es) y el certificado o volante de empadronamiento al correo [ciudadanosextranjeros@diputacionalicante.es](mailto:ciudadanosextranjeros@diputacionalicante.es)

Los inscritos deberá tener acceso a un dispositivo (PC, móviles o tabletas).

## Servicios Públicos reforzará la vigilancia policial para evitar orines en la vía pública durante las Fiestas Patronales

*El Ayuntamiento colocará 50 aseos portátiles y pide la colaboración ciudadana para evitar las conductas incívicas*

P.L. IBI

El área de Servicios Públicos va a incrementar la vigilancia policial durante la celebración de las Fiestas Patronales con el fin de evitar orines y conductas incívicas en las calles. Hasta la fecha, según señala la edil Ana Tello, ya se han iniciado una

decena de expedientes sancionadores a mujeres y hombres por miccionar en la vía pública.

La zona más afectada es el casco antiguo, por ello, se han reforzado las luminarias con el fin de disuadir a los infractores.

Además, durante las Fiestas, se aumentará la vigilancia policial con el objetivo de interpo-

ner las sanciones correspondientes para dar respuesta a un demanda vecinal y con la intención de poner freno a una situación muy molesta para los vecinos y para todos los ciudadanos en general.

Ana Tello señala que se van a colocar 50 aseos portátiles, repartidos en distintas calles de

la localidad, así como en la zona gastronómica de la plaza de la Libertad, que se suman a los que colocará la Comisión de Fiestas. "Por ello, pedimos la colaboración ciudadana para la concienciación, por parte de todos, contra el mal uso y los actos incívicos que nos cuestan mucho dinero a los ibenses, tra-

bajando todos para conseguir una ciudad más responsable y respetuosa". La Ordenanza contempla sanciones que pueden ir de los 100 euros, en el caso de las leves, 300 euros cuando se micciona en edificios protegidos como el Archivo Municipal, y las muy graves pueden llegar hasta los 3.000 euros.

**CARBURANTE DE CALIDAD**  
al mejor precio de la comarca

**majos**

**TÚNEL DE LAVADO • TIENDA • SOUVENIRS • ASPIRADORES**

Ctra. Ibi-Villena, Km. 3 (antigua Cooperativa de Ibi)  
Tel. 96 555 36 74 • Ibi • [info@majosgasoleos.com](mailto:info@majosgasoleos.com)

**DESAYUNOS, MERIENDAS y COPAS** CAFE

**TERRAZA TODO EL AÑO**

**PEPPER**

Joan Fuster, 17 - Ibi (junto al nuevo Centro de Salud)

**ELS MÓLINS** -Hostelería-

**Salones Tuareg**

Carrer Les Eres, 75 • IBI • Tel. 647 697 329

Desayunos y cenas • Todo tipo de celebraciones  
Ven a conocer nuestras instalaciones • Terraza de verano

**LAVADERO KM.O**

- LIMPIEZA DE VEHÍCULOS Y TAPICERÍA • LAVADO DE MOTOS
- ACCESORIOS DE CALIDAD
- CAMBIO DE ACEITE Y FILTROS
- REPARACIÓN DE TAPICERÍA EN COCHES Y MUEBLES
- RECOGIDA Y ENTREGA A DOMICILIO

**LAVADO ARTESANAL**

Rafael Alberti, 5 • Ibi  
Tels. 96 638 18 58 • 617 146 337



# El juzgado desestima la indemnización de 700.000€ que reclamaba Intersa por el Alfaç IV

*El Ayuntamiento desarrollará ahora el polígono industrial en tres fases, la primera de ellas de 317.000 metros cuadrados*

P.L. IBI

El Juzgado de lo Contencioso Administrativo número 1 de Alicante ha desestimado el recurso contencioso-administrativo interpuesto por la mercantil Intersa Levante S.A por el que exigía los costes del proceso de urbanización del polígono industrial NPI-5 (Alfaç IV) y que alcanzaban un importe de 698.141 euros, más intereses de demora.

Como se recordará, el Plan de Actuación Integrada del sector NPI-5 se adjudicó a Intersa Levante en 2007 por un importe de 34,5 millones de euros, pero el plan quedó paralizado ese mismo año a causa de un contencioso interpuesto por un propietario que finalizó en 2013, con un fallo del Tribunal Supremo a favor del Ayuntamiento, que validó la adjudicación del PAI, permitiendo, por tanto, su desarrollo.

Posteriormente, en enero de 2015, el Consistorio le retiró la condición de agente urbanizador dalegando falta de solvencia económica, al encontrarse la empres-

sa en concurso de acreedores.

Intersa Levante interpuso un contencioso administrativo por el que solicitaba al Ayuntamiento daños y perjuicios en concepto de indemnización por los trabajos realizados, alegando la caducidad del expediente y silencio administrativo positivo. Ante estos hechos y a fecha de 6 de septiembre se ha resuelto una sentencia favorable al Consistorio por la que se desestima el recurso interpuesto por Intersa y se le impone el pago de las costas del proceso, alegando que “ninguno de los argumentos que esgrime la parte actora como fundamento de su pretensión pueden tener favorable acogida”, según consta en la sentencia.

El polígono tiene una superficie de 1.086.000 metros cuadrados de superficie que se urbanizará por fases. La primera fase será de 317.000 metros cuadrados y atenderá una demanda de suelo industrial de 270.000 metros. La Teniente de Alcalde de Urbanismo, Amparo Pina, señala que “lo más idóneo es realizar la urbanización por fases para hacer el proyecto más via-



La nueva área industrial tiene una superficie total de 1.086.000 metros cuadrados

ble y disponer cuanto antes del suelo debido a la importante demanda que tenemos”.

Sin embargo, para el PSOE, “sería más rápido y valiente

desarrollar de una sola vez el polígono, porque ya disponemos de todos los informes, habría más oferta de suelo y los precios no subirían”, tal y como se pos-

tuló en el pleno de agosto. El desarrollo de la segunda fase abarcará un área de 443.000 metros cuadrados y la tercera será de 325.000 metros.

## Malestar entre varias asociaciones locales por un desmonte en la finca de Santa María, junto a la Font Roja

*El Ayuntamiento de Ibi confirma que el propietario tiene todos los permisos de la conselleria de Agricultura y el Consejo del Parque*

JMS. IBI

Varios colectivos locales han alertado de unos desmontes que se están efectuando en las inmediaciones del parque natural de la Font Roja, concretamente en unos terrenos de propiedad privada en la finca de Santa María. Al lugar se accede desde Ibi cruzando el Barranc dels Molins hasta llegar al camino particular que lleva a la conocida fuente de Santa María. Una

vez allí se puede comprobar el estado en el que han quedado unas cuatro o cinco hectáreas de monte.

Aunque la imagen puede ser desoladora, lo cierto es que desde fuentes municipales han confirmado que dichos trabajos tienen la aprobación y visto bueno tanto de la conselleria de Agricultura y Medio Ambiente, competentes en esta área, así como de los técnicos forestales del parque natural.

Estas mismas fuentes aclaran que la conselleria sólo ha aprobado el desmonte que afecta al preparque, mientras ha denegado una parte de las obras que afectaban directamente al parque.

Los trámites administrativos se iniciaron en junio de 2015, fueron aprobados en septiembre de ese mismo año y el Ayuntamiento de Ibi instó a los técnicos responsables a supervisar todas las obras efectuadas.



Aspecto actual de la finca de Santa María

**Begoña**  
Estilistas

VISITE NUESTRA WEB  
[www.begonyaestilistas.com](http://www.begonyaestilistas.com)

Síguenos en Facebook

IBI • Murillo, 11 • 966 551 440  
IBI • Av. de la Provincia, 2 • 966 554 068  
ALCOY • El Camí, 59 • 965 545 808

**JUDLUXE GARAGE**  
TALLER DE REPARACIÓN MULTIMARCA

MANO DE OBRA:  
30€ HORA

- Mecánica.
- Chapa.
- Pintura.
- Tapicería.
- Revisión pre-ITV.
- Electrónica y Electricidad.
- Aire Acondicionado.
- Centro de lavado manual.
- Customización.

Abierto de 8:00 h. a 13:30 h. y de 15:00 h. a 19:00 h.  
Calle Granada, 1 | 03440 Ibi (Alicante) | Tel. 654 090 074 | 655 354 928  
[info@jdluxegarage.com](mailto:info@jdluxegarage.com) | [www.jdluxegarage.com](http://www.jdluxegarage.com)

**Amoros** 50 años a su servicio

ELECTRODOMÉSTICOS • HI-FI • TV • VIDEO • INFORMÁTICA  
AIRE ACONDICIONADO • SERVICIO TÉCNICO PROPIO

les desea  
felices Fiestas  
de Moros  
y Cristianos

...y más OFERTAS en [www.radioamoros.com](http://www.radioamoros.com)

Constitución, 17 • Tel. 96 555 12 81 • IBI





Las llamas alcanzaron a uno de los árboles de la finca



La finca está en situación de abandono y es frecuentada por jóvenes

## Conato de incendio en la finca Fernoveta

Escaparate. IBI

La noche del martes 6 de septiembre se produjo un conato de incendio en la finca Fernoveta, que pudo ser sofocado de inmediato, con la participación de Policía Local y Bomberos. Según ha podido saber

este periódico, el fuego se originó porque las llamas de una hoguera alcanzaron el tronco de un árbol. La zona se encuentra en una situación de abandono y es frecuentada por pandillas de jóvenes. No es la primera vez que se registran incidentes de este tipo.

**EsferaTravel & SERVICES**

**EL REY LEÓN** 12 DE NOVIEMBRE VIAJE MUSICAL

SALIDA EN BUS DESDE IBI, ALCOY Y CASTALLA  
HOTEL 4 ESTRELLAS EN MADRID / REG. ALOJAMIENTO Y DESAYUNO  
ENTRADA MUSICAL / SESIÓN 22:00 HRS. 1º ANFITEATRO  
SEGURO DE VIAJE

**150€ POR PERSONA**

PLAZAS LIMITADAS · INFORMACIÓN Y RESERVAS:

VIAJES ESFERATRAVEL · C/ EL SALVADOR, 19 · IBI (ALICANTE)  
TELÉFONO: 965 55 45 70 · WWW.ESFERATRAVEL.ES

Tras su reciente remodelación y colocación de césped artificial

## El PSOE pide nuevos arreglos en el estadio Climent

P.L. IBI

Una vez abierto al público el recién remodelado estadio Climent, donde se ha instalado césped artificial en el campo de fútbol y se han construido vestuarios para equipos y árbitros, el PSOE sigue reclamando nuevos arreglos en este complejo deportivo. Según su portavoz, Susana Hidalgo, “queda mucho por hacer: los aseos para el público general están en unas condiciones deplorables y, lo más importante, la iluminación es totalmente deficiente para los encuentros deportivos y la parte de la antigua piscina debe ser rehabilitada por completo, aprovechando al máximo todos los elementos ya constituidos”.

Hidalgo señala que, a partir de ahora, insistirán en estas nuevas reivindicaciones para que puedan incluirse “en los próximos presupuestos municipales”.

Las obras de remodelación de este complejo deportivo comenzaron en febrero, después de años de reclamaciones por parte de los usuarios y de los grupos de la oposición, como recuerda la portavoz socialista, que lograron sacar adelante una moción en 2011, sin el apoyo del PP, para que se arreglara definitivamente el estadio.

Finalmente, el proyecto fue incluido en 2013 en el plan de obras de la Diputación, cuyo organismo ha financiado el 60,44% (393.250 euros) de los 650.000 euros que ha costado la inversión.

Hidalgo destaca que ahora, por fin, los jóvenes y niños de la Peña Madridista entrenan en el Climent con un campo de césped artificial y disfrutan de nuevos vestuarios, “aunque estos se han construido destruyendo gran parte de las gradas y limitando la visibilidad”.

Según la edil, “este inconveniente responde más a la limitación de la capacidad económica del proyecto que a la lógica ubicación que podían haber tenido”.



Los socialistas piden que la piscina y los vestuarios se rehabiliten



También solicitan que se solucionen los problemas de iluminación



Las obras del Climent han consistido en la colocación de césped artificial

**GASTROBAR**

**erre que erre**

JUAN BROTONS, 11 IBI (ALICANTE)  
TEFL. 966 33 60 46

cerrado Lunes todo el día;  
noches, Martes y Domingos

RESTAURANTE  
SALÓN DE CELEBRACIONES

**EL PICAOR**

Avda. de Valencia, 21 · IBI  
Tels: 96 555 35 43



# Agosto finaliza con 135 parados más en la comarca por la fragilidad del empleo

*Las vacaciones en la industria generan 224 parados más y los servicios destruyen 102 empleos*

P.L. IBI

El mes de agosto ha finalizado con 371 parados más en las comarcas de interior, de los que 135 desempleados pertenecen a la comarca de la Foia de Castalla. Para el sindicato UGT, esta cifra deja al descubierto “las deficiencias estructurales de nuestro modelo productivo y la fragilidad del empleo en nuestro país. La contratación temporal y los contratos a tiempo parcial configuran la tendencia del mercado de trabajo y la contratación indefinida sigue cayendo”.

Por eso, desde UGT se exige la derogación de las reformas laborales impuestas desde 2010, y en especial la de 2012, “que no sólo han fracasado en el objetivo de mejorar la calidad del empleo sino que además van precarizando mes a mes el mercado laboral y deteriorando los ingresos de la Seguridad Social”, señala Ismael Senent, secretario general de UGT-PV Muntanya-Vinalopó-Vega Baja.

Los municipios más afectados por el aumento del paro en agosto han sido Alcoy con 161 desempleados más y una tasa de 6.164 personas sin trabajo. Le sigue Ibi con un aumento de 49 parados y una tasa de 2.300 desempleados, Castalla con 40

desempleados más, Onil con 39 más y Tibi con siete parados.

Todos los sectores productivos destruyeron empleo al finalizar agosto, aunque la lista la encabeza la industria con 224 parados más en este sector. Le siguen los servicios con 102 trabajadores menos y la construcción con 35 desempleados más.

En la agricultura se destruyeron 19 puestos de trabajo y sólo el colectivo sin empleo anterior ha logrado disminuir en agosto tras registrar nueve contrataciones. Agosto, por tanto, concluye con una tasa de paro que alcanza a 13.291 personas en las comarcas de l'Alcoià, Comtat y Foia de Castalla.

Para UGT es necesario poner en marcha alternativas a través de un plan de choque para el empleo, con recursos adicionales para mejorar la empleabilidad y lograr la inserción permanente de los desempleados. Asimismo, considera positiva la prórroga por otro periodo de seis meses del Plan de Recualificación Profesional porque “aporta medidas de recualificación, inserción laboral y apoyo de rentas para alguno de los colectivos de trabajadores y trabajadoras que han agotado las prestaciones por desempleo de nivel contributivo o los subsidios”.



## B R E V E

### Tribuna adaptada en las Fiestas Patronales

La concejalía de Fiestas, tal como se realizó durante el día del Avis, habilitará en el Patronato una tribuna adaptada para las personas que tengan movilidad reducida, con aseos adaptados en las proximidades.

Desde la concejalía se informa que todas las personas interesadas en hacer uso de esta tribuna deben ponerse en contacto con la asociación ADIBI, que es la encargada de gestionar las plazas de esta tribuna.

## La Diputación subvenciona con 40.000 euros la conservación y mejora de los parajes naturales

P.L. IBI

Ibi es uno de los trece municipios que se beneficiarán de las ayudas que otorgará la Diputación de Alicante para realizar trabajos de mejora en parajes naturales, a los que se va a destinar un presupuesto de 40.000 euros.

Según el diputado de Protección y Gestión del Territorio,

Javier Sendra, “las actuaciones subvencionadas incluyen la conservación de la biodiversidad local, la fijación de poblaciones de fauna y flora autóctonas, la limpieza de zonas degradadas, la prevención de incendios mediante la limpieza selectiva de montes y clareos, la conservación de sendas o la difusión y promoción del paisaje, entre otras acciones”.

# ¿Qué hace IBIAE?

**Defender intereses comunes**

*Polígonos, subestación eléctrica, seguridad, necesidades empresariales...*

001

**Comunicar logros y novedades**

*Hacer visibles a nuestros asociados y difundir su potencial empresarial*

002

**Gestión de problemas**

*Nosotros te buscamos la solución*

003

**Convenios y ventajas**

*Asistencia a ferias, formación a medida, servicios con descuentos...*

004

Si estás interesado, infórmate:  
96 655 27 36 - [ibiae@ibiae.com](mailto:ibiae@ibiae.com)

**IBIAE**  
Asociación de Industrias de la Zona de Alcoy

**Gafas progresivas de alta gama**

**por solo 199€\***

**gafas.es**  
*Ópticas tradicionales*

Encuentra tu óptica más cercana en Ibi en:  
Av. Juan Carlos I Nº 63  
Pide cita a través de nuestra web:  
[www.gafas.es](http://www.gafas.es)  
o llámanos al telf gratuito: 900 89 70 70

\*Cristales reducidos a partir de un suplemento de 59,90€





## Compromís pide que se repare la valla que separa el colegio del parque Derramador

*Esta situación provoca que se puede entrar o salir a cualquier hora*

P.L. IBI

El grupo municipal Cambiemos Ibi+Compromís ha presentado una solicitud en el Ayuntamiento para que se repare cuanto antes la valla metálica que

separa el parque Derramador del colegio.

Algunos tramos de esta valla, en concreto a la altura del patio del colegio y de la pista de fútbol sala, están rotos lo que posibilita que cualquier persona,

tanto niños como adultos, pueda entrar o salir, en cualquier dirección y a cualquier hora.

Para evitar los problemas que pueda generar este desperfecto, Compromís pide una rápida actuación municipal.

**FESTA DINS LA FESTA**

*vive las fiestas intensamente!*

2016 Ajuntament d'Ibi

<b>DISSABTE 3 DE SETEMBRE</b> 20.00H SAINET FETER 23.00H CORREFOCS 00.00H CONCERT POP "INDI" -Plaça de la Palla- <b>DIUMENGE 4 DE SETEMBRE</b> 17.00H FESTA DE LA BROMERA I JOCS AQUÀTICS -Plaça dels Reis Mags- <b>DIMECRES 7 DE SETEMBRE</b> NOVENA, ENCESA DE L'ENLLUMENAT I «MASCLETÀ» <b>DIJOUS 8 DE SETEMBRE</b> 22.45H SAINET FETER <b>DISSABTE 10 DE SETEMBRE</b> 23.30H REVETLA POPULAR "VERBENA DEL FETER"	<b>DIUMENGE 11 DE SETEMBRE</b> 17.00H FESTA INFANTIL, JOCS I SORTEJOS -Plaça dels Reis Mags- <b>DIMARTS 13 DE SETEMBRE</b> 21.30H CONCERT DE MÚSICA FETERA "Unió Musical d'Ibi" -davant del castell de festes- <b>DIJOUS 15 DE SETEMBRE</b> 18.00H INAUGURACIÓ ZONA GASTRONÒMICA I FESTIVA POPULAR -Plaça de la Llibertat- <b>DIVENDRES 16 DE SETEMBRE</b> D' 11H A 03.30H ZONA GASTRONÒMICA I FESTIVA 23.00H CONCERT ROCK "PELLIKANA" -Plaça de la Llibertat- * DE 20.00H A 23.00H EL BALL DELS NOSTRES MAJORS	<b>DISSABTE 17 DE SETEMBRE</b> D' 11H A 03.30H ZONA GASTRONÒMICA I FESTIVA 16.30H CONCERT ROCK "SANGUANGOS" -Plaça de la Palla- 22.30H CONCERTS "FORMULA SEXTA I TAMBALÉO" -Plaça de la Llibertat- * DE 20.00H A 23.00H EL BALL DELS NOSTRES MAJORS <b>DIUMENGE 18 DE SETEMBRE</b> En la Plaça de la Llibertat: D' 11H A 03.30H ZONA GASTRONÒMICA I FESTIVA D' 11H A 14.00H JOCS INFANTILS, UNFLABLES, JUMPING I TORO MECANIC 12.30H CONCERT ROCK "MESA PARA DOS" 23.00H BARRACA POPULAR <b>DILLUNS 19 DE SETEMBRE</b> D' 11H A 22.00H ZONA GASTRONÒMICA 21.00H ESPECTACLE DE FOCS ARTIFICIALS
---	--	---

### Remitido

### Cinco consejos para evitar el síndrome postvacacional

El síndrome postvacacional se puede manifestar tanto físicamente (con un profundo cansancio, por ejemplo), como psíquicamente (tristeza, irritabilidad, desmotivación). Pero ¿es posible evitarlo? La empresa de seguridad Alartec ofrece cinco sencillos consejos para decir adiós al desasosiego del período postvacacional ¡Toma nota!

1. Poco a poco. Si eres de los afortunados y aún no te has reincorporado, unos días antes de hacerlo retoma la rutina, las obligaciones y los horarios.

2. Haz deporte. Además de ayudarnos a liberar endorfinas, unas pequeñas proteínas responsables de hacernos sentir felices, optimistas y relajados, el deporte hace posible que nuestra mente se libere del estrés al concentrarse en la ejecución del ejercicio físico. Esta desconexión de las preocupaciones es fundamental para poder solucionar los problemas o dificultades de la vida con objetividad y eficacia.

3. Sé positivo. Mira la vuelta como una oportunidad para reencontrarte con tus compañeros y amigos. Piensa en las cosas buenas que te rodean y en todo aquello que quieres hacer esta temporada.

4. Respeta las horas de sueño. Aunque en tus vacaciones hayas podido trasnochar y dormir de más o de menos, es importante que regularices tus ritmos de sueño tras tu vuelta al trabajo.

5. Ten paciencia. El síndrome postvacacional es pasajero. Una vez que te hayas encarrilado en tu rutina, los síntomas desaparecerán. Es cuestión de actitud y de tiempo.

### Exaltación fester y Verbena del Feter

El sábado 10 de septiembre se celebra la Exaltación fester, que tendrá lugar en el Teatro Río, a partir de las 22 horas, con la participación del taller de música Castell Vermell. Al finalizar, sobre las 23:30 horas, tendrá lugar la tradicional Verbena del Feter, en la calle Les Eres.





Las clases comenzaron el 8 de septiembre, por primera vez para todos los niveles educativos

# Comienza el curso con la implantación de la jornada continua y la reválida

*Entra en vigor también este año la gratuidad de los libros de texto*

Pilar Luz. IBI

El nuevo curso escolar comienza con muchas novedades y la primera ha sido que todos los alumnos, tanto de Primaria como Secundaria, iniciaron las clases el jueves 8 de septiembre.

El otro cambio importante en Primaria será la implantación de la jornada continua a partir de octubre.

La conselleria de Educación ha aprobado los proyectos presentados por los cinco colegios públicos y ahora los padres tendrán que refrendar en una votación esta iniciativa.

Todos los centros celebraron el mismo jueves por la tarde reuniones para informar a los

padres del proyecto y del proceso de votación, que en el caso de Ibi se adelanta al 13 de septiembre por las fiestas de Moros y Cristianos. Se ha elaborado el censo de todos los padres de alumnos matriculados en cada centro y los votos afirmativos tienen que alcanzar el 55% del total para que se implante la jornada continua.

Con su entrada en vigor, el horario lectivo será de 9 a 14 horas y por la tarde, hasta las 17 horas, habrá talleres extraescolares gratuitos.

Cada centro ha programado sus actividades, entre las que puede que se incluya una hora semanal de ajedrez y otra de lectura, que ofrece el Ayuntamiento a los colegios.

La otra novedad importante, incluida en la polémica ley educativa Lomce, es la implantación este curso para cuarto de la ESO y segundo de Bachillerato de la reválida, los nuevos exámenes para acceder a los estudios superiores y a la Universidad.

De momento estas reválidas no serán evaluables, aunque a partir de 2018 todos los alumnos deberán aprobarla para obtener el título de bachillerato y poder seguir estudiando.

Por último, destacar también la entrada en vigor este curso de la gratuidad de los libros de texto en todos los niveles educativos obligatorios. Los alumnos han entrado en las aulas con sus lotes de libros.



Dentro del programa Milenials

## Curso de comercio y logística para jóvenes desempleados

*El plazo de inscripción finalizará en breve*

Escaparate. IBI

El 29 de septiembre comenzará el segundo curso del programa Milenials, que lleva por título 'Gestión Operativa en Comercio y Logística Internacional'.

Este programa tiene como objetivo ofrecer una formación teórico-práctica, a jóvenes de entre 16 y 29 años, en perfiles profesionales demandados por el sector económico y empresarial de la localidad.

Se trata de un curso de especialización en comercio internacional, que se impartirá en Ibi con profesionales del más alto nivel en el sector, reconocidos en las mejores escuelas de negocios y algunas de las universidades

des españolas. Dicha especialización tiene gran demanda entre las empresas del municipio.

El programa del curso está diseñado desde Escuela de Organización Industrial (EOI), en colaboración con el Ayuntamiento, y va dirigido a jóvenes inscritos en el Sistema de Garantía Juvenil, para lo cual pueden dirigirse al Centro de Información Juvenil, donde les informarán y tramitarán la inscripción.

La inclusión en el programa Garantía Juvenil es requisito imprescindible para participar en esta formación y en otros muchos otros cursos, ayudas y programas a nivel nacional.

El curso tiene modalidad presencial y se realizará principalmente de lunes a viernes, en horario de mañana. El periodo de inscripción está a punto de finalizar y los interesados pueden apuntarse en la web [a.eoi.es/internacional](http://a.eoi.es/internacional). Cualquier duda se puede consultar en la concejalía de Industria y Empleo del Ayuntamiento.

Las plazas son limitadas y se anima a todos los jóvenes a participar y formarse en estos cursos realizados en función de la demanda del tejido empresarial de la comarca, con el objetivo de cubrir las necesidades de las empresas y facilitar en la medida de lo posible encontrar un puesto de trabajo al finalizar la formación.

Milenials se desarrolla dentro del Programa Operativo de Empleo Juvenil vinculado al desarrollo de la "Iniciativa de Empleo Juvenil (YEI)" del Fondo Social Europeo, por lo que cuenta con la financiación de este organismo, del Ministerio de Industria, Energía y Turismo y del Ayuntamiento, de manera que los cursos son gratuitos.

El objetivo de Milenials es la activación de personas jóvenes desempleadas, que no estén cursando estudios, para reforzar su empleabilidad y competencias profesionales ofreciéndoles nuevas oportunidades de empleo.

El curso ofrece una formación teórico-práctica demandada por el sector empresarial de la localidad

**A foc i flama**  
menjars per a endur

**AMPLIA OFERTA GASTRONÓMICA**  
HORNO DE LEÑA  
MENÚ DIARIO  
COMIDA POR ENCARGO

ABIERTO DE LUNES A DOMINGO DE 9:30 H. A 15:30 H.

**TODOS LOS DÍAS**  
**POLLO A L'AST**  
Y CON PATATAS POR 1€ MÁS **7€**

C/ Santa Rita, 44 (frente a Mercadona) • Ibi  
Tel. 96 555 47 79 • [www.afociflama.com](http://www.afociflama.com)

**MUEBLES MERKA SOFAS**  
© 966 553 502  
Comunidad Valenciana, 10 • Ibi • [www.merkasofasibi.com](http://www.merkasofasibi.com)

**QUINCENA FANTÁSTICA**  
**PRECIOS POR LOS SUELOS**





Participan las concejalías de Fiestas y Servicios Públicos y la Comisión

## El Ayuntamiento y Ecovidrio ponen en marcha una campaña de reciclado de vidrio durante las Fiestas Patronales

*Además, habrá un premio para el municipio que más recicle*

**Escaparate.** IBI

Las concejalías de Fiestas y Servicios Públicos y la empresa Ecovidrio, entidad sin ánimo de

lucro encargada de la gestión del reciclado de envases de vidrio en España, han puesto en marcha una campaña para la promoción del reciclado de envases

de vidrio durante las fiestas de Moros y Cristianos, que cuenta también con la colaboración de la Generalitat Valenciana.

La iniciativa, que se desarrollará entre el 16 y 18 de septiembre, pretende concienciar a los ciudadanos y especialmente a las comparsas festeras sobre la importancia de separar selectivamente el vidrio durante el transcurso de las fiestas. Para ello, los responsables de Ecovidrio han distribuido entre los zocos cubos con ruedas equipados con sistema ale-hop. También se han instalado varios contenedores en las inmediaciones de cada uno de ellos.

El objetivo principal de la campaña es motivar a los festeiros y vecinos y, para ello, se ha creado un concurso entre 30 municipios de la Comunidad Valenciana donde se premiará a la población más recicladora. La localidad ganadora obtendrá la cantidad en metálico de 3.000 euros, destinados a la presentación de Cargos Festeros 2017.

Toda la información y bases legales del concurso, se pueden consultar en [www.lareconquista-delvidrio.com](http://www.lareconquista-delvidrio.com)

La campaña, que se ha realizado en castellano y valenciano, contará, además, con una patrulla de concienciación que informará a los festeiros del proceso del reciclado del vidrio y les obsequiará con algún detalle de Ecovidrio (abridores, bolsas, chapas con emoticonos moros o cristianos, etc.). Asimismo, para apoyar la labor de reciclado, la patrulla colaborará con la retirada de los cubos que se vayan llenando.

El edil de Fiestas, Santi Cózar, agradece la colaboración de la Comisión de Fiestas que ha sido la encargada de trasladar a las 14 comparsas esta campaña “que beneficia a todos y con la que, además, podemos conseguir un premio importante para las Fiestas del año próximo”.

Por su parte, la teniente de alcalde de Servicios Públicos, Ana Tello, señala que “por cada kilo de vidrio que no va a la basura, ahorramos el coste de recogida, transporte y tratamiento del mismo, de ahí la importancia de la recogida selectiva de residuos”.

### FE DE ERRORES

En la Guía de Fiestas de Ibi que se adjunta con este ejemplar de Escaparate, las fotos de las abandonadas están atribuidas erróneamente a José María Gómez, cuando el nombre del autor debería ser Juan Gisbert Avi. Desde la redacción de Escaparate rogamos disculpen esta confusión involuntaria.





# Biar realiza la limpieza integral de los contenedores

Tiene 53 contenedores soterrados repartidos en todo el casco urbano

P.L. BIAR

La empresa concesionaria del servicio de recogida de basura, Fobesa, efectuó el miércoles 7 de septiembre la limpieza integral de los contenedores de recogida de basura, tal y como se establece en el convenio. La edil del área, Asun Gregori, explica que el plan de actuación determina la periodicidad con la que la empresa debe realizar esa y otro tipo de limpieza, así como la recogida de escombros y la gestión del punto limpio.

Biar tiene en la actualidad 53 contenedores soterrados repartidos en todo el casco urbano. Los primeros 49 contenedores se instalaron en febrero de 2011, con fondos del Plan Confianza de la Generalitat y los cuatro restantes un año después, y se repartieron entre el Convento y la avenida de Alicante.

La concejal se mostraba satisfecha con el contrato del servicio de basura en Biar y con el estricto cumplimiento por parte de la empresa concesionaria.



Las tareas de limpieza se realizaron el miércoles 7 de septiembre

## El Ayuntamiento limita el tiempo de aparcamiento en la calle San Cristóbal

P.L. BIAR

El Ayuntamiento de Biar ha decidido limitar el tiempo de estacionamiento en la calle San

Cristóbal, una de las más comerciales y transitadas de la localidad. Según explica la edil Asun Gregori, a partir de ahora y durante el horario comercial, los

vehículos no podrán estar más de 30 minutos aparcados. Una vez cierran los establecimientos, ya no habrá límite de tiempo para estacionar los coches.

El domingo 18 de septiembre

## El Club Ciclista organiza la duodécima Marcha BTT 'Sierra de Biar'

P.L. BIAR

El Club Ciclista de Biar organiza para el domingo 18 de septiembre la decimosegunda Marcha BTT 'Sierra de Biar', con recorridos de 48 y 32 kilómetros.

La prueba está limitada a mil participantes y los primeros inscritos recibirán un maillot de regalo. El precio de la inscripción es de 20 euros para los federados y de 22 euros, para los que no lo son. La concentración y salida será en la plaza del Con-

vento. Además, la organización convoca el IV concurso de fotografía, cuyas bases pueden consultarse en la página de facebook del Club Ciclista.

La cooperativa eléctrica de Biar otorgará uno de los trofeos de la jornada.



El alcalde y el edil de Deportes se reunieron el martes con la empresa

## Comienzan las obras de la segunda pista de pádel en el Polideportivo

Escaparate. BIAR

El Ayuntamiento iniciará en breve las obras para construir la segunda pista de pádel en el Polideportivo municipal.

Las obras se ejecutarán con una subvención de la Diputación de Alicante e incluyen la urbanización de las zonas próximas a la pista y, además, el arreglo de las aceras del bar y

de la piscina municipal.

El alcalde y el concejal de Deportes estuvieron reunidos el martes 6 de septiembre con la empresa local encargada de realizar los trabajos, Construcciones Luna, así como con sus técnicos y el arquitecto municipal. Desde la concejalía se pide comprensión a los usuarios del Polideportivo mientras dura la obra.

## El Consell adjudica las obras de reparación del polígono de Tibi

Escaparate. TIBI

La Generalitat Valenciana, a través del IVACE, ha adjudicado los trabajos de reparación del parque empresarial El Maigmo, de Tibi, lo que permitirá reparar los destrozos y robos a causa de los actos vandálicos acontecidos durante una década en este polígono, por su falta de actividad. La medida se adopta porque el Consell adjudicó en junio 12 parcelas a la empresa DSG Advances Solides Techno-

logy, actualmente con sede en Monforte, la cual invertirá 4,5 millones y creará 24 empleos.

El conseller de Economía Sostenible, Rafael Climent, ha formalizado el contrato de ejecución con la empresa Binaria compañía general de construcciones, SL. La operación se ha cerrado con un importe de 273.645 euros más IVA, lo que supone un descenso del 25% sobre el precio de partida, que era de 396.874 euros, según la Generalitat.

**BIG BEN**  
ACADEMIA DE IDIOMAS  
LANGUAGE SCHOOL

25 years teaching  
English in Ibi

**INGLÉS PARA TODOS LOS NIVELES**

- Preparación de exámenes de la Universidad de Cambridge y EOI
- Horario lectivo de mañana y tarde
- Grupos especiales para niños desde los 6 años
- Profesorado español y nativo

**INICIO DEL CURSO: 7 de septiembre**

**INFORMACIÓN E INSCRIPCIÓN:** En secretaría de la Academia de lunes a viernes, de 17:30 a 20 h.

Pje. Dña. Jimena, 5 L-dcha. • IBI • [www.bigbenibi.com](http://www.bigbenibi.com)  
[bigbenibi@gmail.com](mailto:bigbenibi@gmail.com) • Tels. 616 606 990 - 659 228 438

**DESATASCOS**  
24 HORAS  
637 537 862

**LES HORTES**

- Localización de arquetas ocultas
- Extracción de pozos negros, fosas sépticas, depuradoras, depósitos de agua, piscinas, etc.
- Limpiezas industriales de alcantarillados y toda clase de tuberías
- Revisión de tuberías con equipos de TV

[leshortefontaneriajesus@hotmail.com](mailto:leshortefontaneriajesus@hotmail.com)



# Diputación ayuda a la Asociación de Afectados de Fibromialgia con una subvención de 1.066 €

César M. Romero. CASTALLA

La Diputación Provincial de Alicante ha acordado destinar la cantidad de 1.066 euros a la Asociación de Afectados de Fibromialgia de la Foia de Castalla, importe con el que esta or-

ganización sin ánimo de lucro sufragará parte de los gastos relativos al taller psicoterapéutico 'Grupo de ayuda mutua y crecimiento personal', así como sesiones psicológicas personalizadas de 'Orientación y apoyo individual'.

Ambas actividades se llevan impartiendo desde el pasado mes de enero, según fuentes de esta asociación, cuyos responsables han mostrado su agradecimiento a la Diputación Provincial de Alicante por esta ayuda económica, la cual se enmarca

en la 'Convocatoria de subvenciones a entidades sin fin de lucro que desarrollen actuaciones en el ámbito del bienestar social, a favor de la inclusión social para el sostenimiento de servicios estables de información, orientación y asesoramiento, interven-

ción psicosocial e integración laboral', dentro del periodo de tiempo comprendido entre el 1 de noviembre del año 2015 y el 30 de septiembre de 2016, señalan a este periódico fuentes de la Diputación Provincial de Alicante.

**MERCAT AMBULANT**  
del joguet antic a Ibi  
- anteriors a 1980 -

**DISSABTE 22** (de 10h a 19h)  
**DIUMENGE 23** (de 10h a 14.30h)  
**OCTUBRE DE 2016**

**exterior del**  
**MUSEU VALENCIÀ DEL JOGUET**

**Activitats complementàries:**

- \* Jornada de portes obertes del Museu.
- \* Exposició monogràfica Rico, S.A.
- \* Activitats per a xiquets.
- \* Visites guiades per Ibi.

**Col·labora:**  
HOSPITAL DEL JOGUETE

**Organitza:**  
Gloria Nicolàs Payà Jover, 1  
03440 - Ibi (Alicante)  
96 555 02 26  
info@museenjoguete.com

**Ajuntament d'Ibi**

**museu valencià del joguet**

## El debate sobre la jornada continua escolar se aplaza hasta 2017

C.M.R. CASTALLA

El jueves 8 de septiembre comenzó el curso escolar con la promesa de la conselleria de Educación de acometer durante el primer semestre de 2017 la construcción del nuevo colegio en Castalla, que permitirá que cientos de alumnos del Rico Sapena dejen de estudiar en aulas prefabricadas.

Asimismo, la edil de esta área, Marián Juan, explicó a Escaparate que el debate sobre la instauración o no de la jornada continua queda aplazado al año que viene, dado que para este curso ya no ha dado tiempo de presentar a la Generalitat Valenciana el programa donde quede reflejado el horario, las actividades extraescolares previstas, etcétera.

## EU-ER: Acord Ciutadà pide que se agilice el Portal de Transparencia

C.M.R. CASTALLA

El concejal del grupo municipal de Esquerra Unida-Esquerra Republicana: Acord Ciutadà, Rubén Navas, solicitó en el último pleno que se agilice la actualización del Portal de Transparencia del Ayuntamiento de Castalla, de acuerdo con lo aprobado en la sesión plenaria del pasado mes de abril. Según Navas,

“el Ayuntamiento cuenta con los recursos suficientes para desarrollar como es debido el Portal de Transparencia”, por lo que considera que ésta es “una actuación muy necesaria para que el pueblo pueda conocer de primera mano la situación y actuación de su ayuntamiento”.

Desde el equipo de Gobierno se explicó que este tema se está desarrollando paulatinamente.

## El miércoles día 14, presentación de la primera Exposemana

C.M.R. CASTALLA

Del 26 de septiembre al 2 de octubre se celebrará 'Exposemana 2016', la primera edición de un ambicioso evento sociocultu-

ral y gastronómico que engloba el I Encuentro Nacional de Forjadores y el II Saborea Castalla. La presentación oficial tendrá lugar el 14 de septiembre a las 12 horas en la Casa de Cultura.

**Visión**  
% dioptrías  
Sin gafas ni lentillas  
Corrige tu vista mientras duermes

Plaza Miguel Servet, 4  
Tel. 96 655 36 90 - Ibi

**Ibi Òptics visual**

**EFuster**  
ENRIQUE JUAN FUSTER  
fotógrafo

Vicente Aleixandre, 4 IBI  
Tel. 96 555 20 70  
www.efuster.com

**Miro Mar**  
FLORISTERIA  
C/ El Salvador, 9 • Ibi  
Tel. 966 551 996  
www.floristeriamiroamar.com

PAPERERIA  
LLIBRERIA  
PREMSA  
**EL PARC**

Avgda. Rpca. El Salvador, 12  
CASTALLA  
Telf. y Fax: 96 556 12 40  
Mòbil: 678 886 694





# Unas Fiestas radiantes y memorables

César M. Romero. CASTALLA

El domingo 4 de septiembre finalizó una espléndida, radiante y memorable edición de las Fiestas de Moros y Cristianos de Castalla. Si ya en su anterior edición este periódico se hacía eco el potente arranque de estos festejos patronales, la continuación del programa de actos siguió del viernes al domingo de una forma brillante, soleada y con unas temperaturas de lo más veraniegas, que animaron a miles de vecinos y visitantes a acompañar a los festeros en sus desfiles, procesiones, alardos y embajadas.

La satisfacción es máxima en el seno de la Agrupación de

Comparsas, entidad sobre la que recae el grueso de la organización, puesto que los actos fueron puntuales y se desarrollaron según lo previsto.

Por su parte, la edil de Fiestas, Isa Verdú, dijo sentir “una gran satisfacción” por que las Fiestas “han sido un éxito”, se han desarrollado “con normalidad y sin incidentes” y con una excelente meteorología, que “nos ha acompañado durante todos los días”. Asimismo, señaló que los boatos de las siete capitanías destacaron por su “magia y, sobre todo, sentimiento”. Verdú destacó también “la gran afluencia de público registrada en las dos verbenas, superando nuestras expectativas”.

## FUTBOL

### Trofeo Festes 2016

47<sup>a</sup> Edició



CF Castalla · Agost CF

Dissabte, 10 de Setembre

17:00 h. Senior

19:00 h. Juvenil

Camp Municipal de Castalla









## DONACIONES DE SANGRE

**IBI.** - Viernes 9 de septiembre. Centro de Salud 2, de 17:30 a 20:30 h.

**CASTALLA.** - Viernes 9 de septiembre. Centro de Salud, de 17:30 a 20:30 h.

**ONIL.** - Jueves 22 de septiembre. Centro Cultural, de 17 a 20:30 h.

HISPANITAS

**GEOX**

**24HRS**

Fluchos

Clarks

# Cristi

Ibi: Av. Juan Carlos I, 49 y C/. Jijona, 3 • Castalla: Av. de la Libertad, 17

www.calzadoscristi.es

# radio bi

107.7 FM

Tel 96 555 31 81 fax 96 555 34 48 info@radioibi.com

# Guillem

Agencia Inmobiliaria



688 98 33 66





La Virgen de la Soledad, patrona de Castalla, en la plaza Mayor



Los representantes de los bandos cristiano y moro, en plena Embajada



Un momento de la Guerrilla



**onda 15**

Uniendo comarcas

**106,0 FM**

Empedrat, 27• **Castalla**  
Tel. 96 556 06 01

**duet**

Les desearmos felices fiestas de Moros y Cristianos

C/ Lepanto, 13 Castalla Tfno. 965 561 006  
[www.duetsoluciones.es](http://www.duetsoluciones.es)

**MOVITEL**

Icons: mobile phone, telephone, TV, RSS

**Pioneros en la foia de Castalla**  
Avenida Constitución, 18  
03420 - Castalla - Alicante  
Telf: (34) 966 560 607

**f** Movitel televisión e Internet por cable

[www.movitel.tv](http://www.movitel.tv)





Capitanes y embajadores de las Fiestas de Moros y Cristianos de Castalla 2016, a las puertas de la *Casa del Fester*



Procesión del Passeig



Entrada infantil



Entrada Infantil



Ofrenda de flores a la *Mare de Déu de la Soledat Gloriosa*, patrona de Castalla

**MARUCOM**  
INTERNET RURAL

Casas • Casas de Campo • Pymes  
Soluciones Económicas, Rápidas y Eficientes

info@marucom.es  
639 124 519 / 965 562 146  
C/ Alcalde Juan Rico 7, Castalla

**TODO PARA LA HOSTELERÍA**  
Bebida, Alimentación...  
Especialidad en lotes para empresas  
Venta al público

**Sandibi**  
Distribuciones

Pol. Ind. L'Alfàs III • C/. León, 12 • Ibi  
Tel. 619 411 831 • E-mail: info@sandibi.com

¿Todavía no nos conoces?

**escuela**  
DE FOTOGRAFOS.COM

f t YouTube g+ v p

Telf. 96 655 27 90 - 629 37 45 76 - info@escueladefotografos.com



# Cuatro escuadras y cinco familias, capitanías de 2017

C.M.R. CASTALLA

El domingo 4 de septiembre al mediodía se celebró la *Volta de Capitans*, donde se dio a conocer quiénes ostentarán las capitanías moras y cristianas del año próximo.

Los nuevos capitanes de las siete comparsas desfilaron al son de los arcabuces y protagonizaron una espectacular y emotiva *Ballada de Banderes* en la plaza Mayor.

El próximo año serán cuatro escuadras y cinco familias las que se harán cargo de representar a las siete comparsas. Se da la circunstancia de que la capitanía de la comparsa Moros Vells estará compartida entre tres familias.

## Capitanías 2017

-Comparsa Mariners: Escuadra Simbad i els Marinos.

-Comparsa Maseros:

Familia Gisbert-Mullor.

-Comparsa Pirates: Escuadra Bucaneres.

-Comparsa Cristians: Escuadra El Barranc.

-Comparsa Moros Grocs: Escuadra Sembrel.la.

-Comparsa Moros Vells: Familias Del Amo-Juan, Pastor-Juan y Rodríguez-Rico.

-Comparsa Moros Mudéjares: Familia Rico-Sánchez.

Fuente: Agrupación de Comparsas de Castalla.



Capitanía Mariners: Escuadra Simbad i els Marinos



Capitanía Maseros: Familia Gisbert-Mullor



Capitanía Pirates: Escuadra Bucaneres



Capitanía Cristians: Escuadra El Barranc



Capitanía Moros Grocs: Escuadra Sembrel.la



Capitanía Moros Vells: Familias Del Amo-Juan, Pastor-Juan y Rodríguez-Rico



Capitanía Moros Mudéjares: Familia Rico-Sánchez



# 40 POSAVASOS MOROS Y CRISTIANOS

IBI • CASTALLA • ONIL • BIAR • TIBI

Colecciona y conoce los trajes oficiales de todas las comparsas de Moros y Cristianos de la comarca

Una colección exclusiva, diseñada y editada por Escaparate reproduciendo fielmente los trajes oficiales de cada una de las comparsas de nuestras Fiestas

RESERVA YA  
TU EJEMPLAR ANTES  
DE QUE SE AGOTEN!

CADA VIERNES,  
DOS POSAVASOS CON  
ESCAPARATE



¡NUEVA ENTREGA!  
VIERNES 15 DE SEPTIEMBRE

GUERREROS  
IBI  
+  
VIZCAÍÑOS  
ONIL

colabora y patrocina:



Una promoción de:  
**ESCAPARATE**

© TODOS LOS DERECHOS RESERVADOS. PROHIBIDA LA REPRODUCCIÓN TOTAL O PARCIAL DE ESTA OBRAS.



## POLÉMICA

## La colección de *clicks* históricos incorporará figuras femeninas

Tras la polémica suscitada en las últimas semanas por varias quejas, entre ellas la de la Generalitat Valenciana, por el hecho de que la colección de *clicks* de Playmobil 'La aventura de la Historia', comercializada por Planeta de Agostini, no incluyera ningún muñeco femenino, ambas empresas han anunciado que incorporarán a la colección "figuras de personajes históricos femeninos".

De todos modos, aclaran desde Planeta de Agostini, "a lo largo de los 60 libros de esta obra editorial se tiene muy presente el papel fundamental de la mujer en la Historia, con la aparición de personajes como Nefertari, Hipatia de Alejandría, Juana de Arco, Amelia Earhart, la reina Victoria, Marie Curie y la reina Elisabeth I, entre otras muchas".

Por su parte, desde Playmobil señalan que entre sus *clicks* "hay figuras masculinas que cuidan de los bebés o realizan tareas domésticas y también hay figuras femeninas como médicos, bomberas y piratas".

# Casa Tápena y Xorret de Catí inician una nueva edición del programa medioambiental de la Diputación

Escaparaté. COMARCA

La Diputación de Alicante ha puesto en marcha una nueva edición del programa de Educación Ambiental que se desarrollará durante el curso escolar 2016-2017 en los espacios naturales que gestiona la institución provincial en Casa Tápena (Onil), Xorret de Catí (Castalla) y El Plano (Sax).

Alicante Natura, la red ambiental de la provincia, viene desarrollando esta iniciativa desde hace siete años con el objetivo de transmitir valores de sostenibilidad, respeto y conservación del medio ambiente a los alumnos de educación Primaria, Secundaria y Bachillerato de los centros escolares que lo solicitan.

El diputado de Protección y Gestión del Territorio, Javier Sendra, destacó el éxito que este programa viene cosechando desde su puesta en marcha, "lo que refleja el interés que despiertan estas actividades con las que buscamos divulgar el patrimonio natural alicantino en la comunidad escolar".

Las visitas guiadas y las jornadas técnicas son gratuitas y en



El curso pasado participaron en esta iniciativa más de 6.200 alumnos de toda la provincia de Alicante

total se ofertarán once actividades distribuidas en los tres espacios naturales que participan en el programa. 'Descubriendo Casa Tápena', 'Las 3 R's (reciclaje, reutilización y reducción de residuos)', 'Nuestros árboles', 'Búsqueda del tesoro' y '¿Cómo te orientas?' son, junto con rutas e

itinerarios ambientales, algunas de las actividades propuestas.

Las actividades se realizarán de lunes a viernes en horario de mañana y en grupos no superiores a 50 participantes.

El pasado curso se sumó a esta iniciativa un total de 6.202 alumnos de centros escolares de

distintos municipios de la provincia, lo que supuso un récord de participación, señalan fuentes de la Diputación de Alicante.

Los centros interesados en participar pueden consultar toda la información en la página web [www.alicantenatura.es/educacion-ambiental](http://www.alicantenatura.es/educacion-ambiental).

## Luz y Vida organiza la XIV Semana de las Personas con Discapacidad

Del 22 al 24 de septiembre

César Manuel Romero. ONIL

La Asociación de Discapacitados Físicos, Psíquicos y Sensoriales de Onil, Luz y Vida, organiza un año más, y ya van catorce, la Semana de las Personas con Discapacidad, que se celebrará del 22 al 24 de septiembre, con las siguientes actividades:

-Jueves 22 de septiembre, a las 19:30 horas en el local de la asociación, cortometraje sobre discapacidad, con charla-debate.

-Viernes 23 de septiembre, a las 20:30 horas en el Palacio del Marqués de Dos Aguas (sala Eusebio Sempere), concierto de música de cámara a cargo del Cuarteto Almus y la soprano Pepi Lloret.

-Sábado 24 de septiembre: Fiesta de Luz y Vida en el local de la asociación. A las 16:30 horas, talleres, juegos, merienda y sorteos. A las 21:00 horas, cena para socios, colaboradores y asistentes, con sorteo de regalos.



Algunos de los alumnos y monitoras de la asociación colivenca Luz y Vida



Wir leben Autos.

C/ León, 2, nave 3 • Ibi • Tel. 96 555 34 17 • [xirauibi@gmail.com](mailto:xirauibi@gmail.com)

## mi Sabores

GOLOSINAS... Pan, Bollería, Pastelería, Helados, Bebidas

Glorieta Sanchís Barón, s/n - Tel.: 602 240 018

...y ahora también

## mi Sabores Ocio

VIDEOCLUB... Golosinas, Helados, Bebidas, Snacks, Bollería

C/ 9 de Octubre, nº3 - Tel.: 96 633 82 09

## TINTORERÍA DOMINGO



LIMPIEZA EN SECO  
LAVANDERÍA

SERVICIO A DOMICILIO

ESPECIALISTA EN LIMPIEZA DE PIEL Y ALFOMBRAS

C/ Murillo, 19 - IBI - Tel. 96 655 05 41



BREVES

## Prosiguen los presupuestos participativos

Una vez valoradas por los técnicos municipales las propuestas de vecinos y concejales para los presupuestos de 2017, el lunes 19 de septiembre, a las 20:00 horas en el Centro Cultural, la alcaldesa, Humi Guill (PSOE), y la edil de Transparencia y Participación Ciudadana, Beatriz Martínez (Círculo Podemos), presentarán la lista definitiva de propuestas, que podrán ser votadas por todos los empadronados en Onil mayores de 16 años.

Para ello, los interesados en este proceso de presupuestos participativos deberán pasar por el Centro Cultural del 19 al 25 de septiembre, portando consigo el carné de identidad.

La lista definitiva de propuestas se publicará en la web municipal ([www.onil.es](http://www.onil.es)) y también aparecerá en las propias papeletas de votación.

Para más información se pueden consultar las redes sociales o la citada página de internet, o bien llamar al teléfono 629.604.847.

## Los días 26, 28 y 30 de septiembre, ludoteca en el Centro Cultural

La Biblioteca Pública Municipal de Onil, junto con el Centro Cultural de la Villa, organiza diferentes actividades para los más pequeños de la casa, contando con la inestimable ayuda de tres educadoras infantiles que, gracias a una beca de formación, estarán en la Biblioteca hasta el 31 de octubre.

La primera de estas actividades es la ludoteca, que se celebrará en la Sala Jove los días 26, 28 y 30 de septiembre de 17:30 a 19:30.

Podrán participar niños de entre tres y seis años (Infantil y 1º de Primaria). Recogida de tiques a partir del lunes día 19 en la Biblioteca.



Parque Cavanilles, situado en la parte suroeste de Onil (archivo)

# Podemos, EU y Compromís alegan contra la licitación del mantenimiento de parques

*Lamentan que el pliego "excluye a los autónomos de Onil"*

C.M.R. ONIL

El último movimiento del frente común formado por las concejales de Esquerra Unida, Compromís per Onil y el Grupo Mixto (Círculo Podemos) contra el gobierno municipal, en manos del PSOE, se ha materializado en una batería de alegaciones, presentada en el pleno del jueves 8 de septiembre, entre las que se encuentra una alegación contra la adjudicación que el Ayuntamiento pretende llevar a cabo para el mantenimiento de parques y jardines, que causaría, según denuncian, "graves perjuicios a las finanzas" de Onil.

Los tres grupos, representados por Verónica Vélchez (EU), Beatriz Martínez (Podemos) y Amparo Monllor (Compromís), señalan en un comunicado que se han detectado "fallos e incongruencias de mucha importancia". Para empezar, "incrementa los gastos de recursos propios en 135.000 euros anuales a tres años, casi 500.000 euros si estimamos materiales de reparaciones y mantenimiento, sin aclarar de dónde saldrá el dinero, cuan-

do la ley manda no elevar gastos si se está con desequilibrios de Tesorería. Aparte, saca a concurso trabajos que ya tiene contratados y está pagando mensualmente a través de la recogida de basura y limpieza de calles a la empresa Fobesa. Estamos ante el absurdo de que la tarea se haría una sola vez pero se pagarían dos. Cabe incluso preguntarse si eso es legal".

El comunicado prosigue haciendo referencia a la parte de detalles técnicos del pliego, donde hay criterios de valoración o requisitos "cuya redacción pide una rápida mejora". Por ejemplo, "se incluye una posible cesión de inmuebles municipales, sin aclarar cuáles son, ni en qué estado se encuentran, lo cual impediría luego saber si se recuperan en igual estado, y la supervisión del servicio por parte municipal queda sin definir", estando insuficientemente detallados conceptos como "quién, cuándo, cómo y qué controla".

Al margen de estos señalamientos, "y visto en perspectiva", las tres ediles lamentan que

esta contrata no vaya a quedar "en manos de los profesionales de jardinería que hay en el pueblo", debido al alto grado de exigencias técnicas del pliego de condiciones, lo cual se solucionaría "con buena voluntad y una reelaboración de los pliegos, buscando crear empleo en el pueblo".

En definitiva, los tres grupos municipales advierten que el Ayuntamiento de Onil, "endeudado hasta las orejas", plantea gastarse un dinero "que ni tiene ni se sabe de dónde saldrá", cuando aún sigue muy presente la pesada losa que supone el pago de sentencias judiciales.

Por tanto, Vélchez, Monllor y Martínez entienden que la situación actual del Ayuntamiento a nivel económico "es muy delicada" y no consideran necesario "incrementar el gasto de este modo".

Asimismo, señalan que sus respectivos grupos municipales "apuestan por la gestión pública de los servicios; y en este caso en concreto no puede ser de otro modo".

## Subvención de 1.900 euros para esterilizar gatos callejeros

El Ayuntamiento de Onil recibirá una subvención de 1.905 euros por parte de la Diputación Provincial de Alicante para desarrollar tratamientos de esterilización de colonias urbanas de gatos sin dueño que vaguen por las calles de la villa colivenca.

Esta ayuda fue aprobada por la Junta de Gobierno de la Diputación el pasado 31 de agosto.

### Centro Cultural

Por otro lado, el Ayuntamiento ha dado cuenta del acta de recepción del suministro e instalación de sistema de aire acondicionado y calefacción (bomba de calor) en el Auditorio del Centro Cultural.

## Otro premio de la Lotería Nacional cae en Onil

El primer premio del sorteo especial del mes de septiembre de la Lotería Nacional celebrado el sábado 3 de septiembre, dotado con un millón de euros, correspondió al número 12.874, según fuentes de la Loterías del Estado, y fue consignado en la administración Purificación Santonja Rico, nº 03.145, de Onil.

Además de la administración colivenca, el número agraciado fue consignado en: Premià de Mar, Sallent, Santander, Zestoa, Aracena, Palma de Mallorca, Madrid, Teruel, Sagunto y Valencia.

## Charla sobre osteoporosis

El jueves 29 de septiembre, a las diez de la mañana en el Centro Cultural, la enfermera del Servicio de Reumatología de Alcoy Mª Dolores Gil ofrecerá una charla sobre prevención de osteoporosis y artrosis. Inscripciones en el Centro de Salud.

  
**AVENIDA**  
Librería - Papelería  
**NINES**  
[www.librerianines.es](http://www.librerianines.es) - [info@librerianines.es](mailto:info@librerianines.es)  
C/ Pared del Real, 6 - ONIL - Tel. 96 556 47 40

  
**FOTÓGRAFOS**  
Ángel 639262075  
Sagrario 693104622  
[cycfotografos@hotmail.com](mailto:cycfotografos@hotmail.com)  
Todo tipo de impresión fotográfica y reportajes.  
Síguenos en  **facebook**  
chicana casarejos

ASESORÍA INTEGRAL DE EMPRESAS  
**FLEONIL S.L.**  
Fiscal, Laboral, Empresarial y Financiero  
Av. Constitución, 27 - 2º Dcha. • [fleonil@fleonil.com](mailto:fleonil@fleonil.com)  
Tel. 96 655 78 79 - Fax: 96 556 47 93 • ONIL



# 14ª Semana Onil de las personas con discapacidad

Del 22 al 24 de septiembre de 2016

Organizado por:

*Asociación de personas con discapacidad de Onil*  
*"Luz y Vida"*

Jueves, 22 septiembre, 19,30 h:

Local de la Asociación:

Cortometraje sobre discapacidad y charla- debate

Sábado, 24 septiembre 2016

**FIESTA LUZ Y VIDA**

Local de la Asociación  
Parque Municipal

Viernes, 23 septiembre, 20,30 h:

Sala Eusebio Sempere Palacio Municipal

**Concierto de música de cámara**

a cargo de

**CUARTETO ALMUS  
y PEPI LLORET (Soprano)**



16,30 horas:

Talleres, juegos, merienda y sorteos para los más jóvenes

21,00 horas:

Cena para socios, colaboradores  
y asistentes

Sorteo de regalos donados por comercios de Onil



Colaboran:



**ESCAPARATE**



# Deporte

Envía la información de tu equipo, club o logros deportivos personales a: [deportes@escaparedigital.com](mailto:deportes@escaparedigital.com)

## La Vuelta Ciclista a España llega a la provincia de Alicante para protagonizar dos etapas decisivas

*La Diputación desarrolla diversas actividades, tanto deportivas como turísticas, en algunas de las localidades alicantinas por donde pasa la serpiente multicolor*

Escaparate. ALICANTE

La provincia de Alicante ya está lista para acoger este fin de semana el paso de la Vuelta Ciclista a España. Los corredores y todo el equipo técnico que integra la caravana de este importante evento deportivo (alrededor de 2.500 personas) llegan el viernes día 9 a la localidad de Xàbia para protagonizar una contrarreloj individual de 39 kilómetros. Desde allí, la serpiente multicolor partirá en dirección a Calp, pasando previamente por los municipios de El Poble Nou de Benitatxell, Teulada-Moraira y Benissa.

El presidente del Gobierno provincial, César Sánchez, acompañará a los corredores durante esta decimonovena etapa, básicamente costera, que promete ofrecer grandes momentos de espectáculo e intensidad.

“Conscientes de las virtudes y potencialidades de nuestro territorio, la organización de la Vuelta Ciclista a España vuelve a confiar, una edición más, en nuestra provincia para albergar dos etapas decisivas; una contrarreloj individual entre Xàbia y Calp y una dura jornada de ascenso con salida en Benidorm y llegada en el Alto de Aitana”, puntualizó el presidente.

### Actividades

Con el objetivo de involucrar a la ciudadanía en esta gran fiesta del deporte, el Patronato Costa Blanca desplaza hasta la Avenida del Port, en la localidad de Calp, donde desarrollará un completo programa de actividades que incluye juegos, sorteos y una experiencia 360° en la que los participantes podrán descubrir algunos de los rincones



El diputado provincial de Promoción Turística, Eduardo Dolón, junto a un usuario de la experiencia de 360° que puede vivirse en las carpas instaladas por la Diputación en varias ciudades alicantinas por donde pasa La Vuelta

turísticos más emblemáticos de la provincia mientras disfrutan de una divertida excursión virtual en bicicleta.

El municipio de Xàbia será otro de los escenarios en los que el organismo autónomo de la Diputación de Alicante estará presente para desarrollar diversos elementos de ocio y entretenimiento. Para ello, instalará una carpa en la plaza Almirante Bastarache, lugar de salida de esta decimonovena etapa.

Estos dos espacios, en los que también se repartirá material promocional de la Costa Blanca, permitirán asimismo difundir la

amplia oferta turística de la provincia entre todas las personas que se acerquen a los mismos.

El paso de la Vuelta Ciclista a España por la provincia continúa el sábado 10 de septiembre. Ese día, el Patronato Costa Blanca instalará su plataforma móvil en la ciudad de Benidorm, punto de partida de la vigésima etapa de la carrera.

La Nucia, Polop, Callosa d'en Sarrià, Bolulla, Tàrbena, Parcent, Orba, Tormos, Sagrera, La Vall d'Ebo, Tollos, Benimassot, Balones, Gorga, Benillup, Benimarfull, Muro, Cocentaina, Alcoy, Benilloba, Benasau, Alcoleja y

Relleu son otros de los municipios por los que discurrirá esta jornada que finalizará con una dura ascensión final a la Sierra de Aitana.

El recorrido de la plataforma móvil del Patronato Costa Blanca por la geografía alicantina arrancó el jueves día 1 en la ciudad de Alicante y, hasta el momento, ha visitado los municipios de Torreveja, Orihuela, Alcoy, Santa Pola, El Campello, Dénia y Elda, donde se han acercado miles de ciudadanos y aficionados a esta disciplina para disfrutar con las distintas actividades programadas.

### AGENDA

#### FÚTBOL

**CASTALLA: Sábado 10 de septiembre.- Trofeu Festes 2016.** Sénior y Juvenil: CF CASTALLA-AGOST. Estadio Municipal, a las 17 y 19 h.

**IBI: Sábado 10 de septiembre.- Sénior 3ª.** RAYO IBENSE-ALZIRA. Estadio Vilaplana, a las 18 h.

#### FÚTBOL SALA

**IBI: Viernes 9 de septiembre.- Sén.Mas.:** FUTSAL IBI TOTCABLE-LA UNIÓN ALCOYANA FS. Polidep. Municipal a las 21 h.

**IBI: Sábado 10 de septiembre.- Inf.Mas.:** FUTSAL IBI-JOVENTUT D'ELX. Polidep. Municipal a las 9 h.

**IBI: Sábado 10 de septiembre.- Cad.Mas.:** FUTSAL IBI-JOVENTUT D'ELX. Polidep. Municipal a las 10:30 h.

**IBI: Sábado 10 de septiembre.- Juv.Mas.:** FUTSAL IBI-JOVENTUT D'ELX. Polidep. Municipal a las 11:45 h.

**IBI: Sábado 10 de septiembre.- Sén.Fem.:** FUTSAL IBI-JOVENTUT D'ELX. Polidep. Municipal a las 13 h.

**IBI: Hasta el 23 de septiembre.-** Inscripción de equipos para la Liga Local 2016-2017. Oficina del CFS Ibense, lunes y miércoles de 20 a 21 h. Tel. 636 859 480 y 657 893 451.

#### PÁDEL

**ONIL: Del 9 al 11 de septiembre.-** I Torneo a beneficio de la Asociación de Afectados de Fibromialgia de la Foia de Castalla. Club Pádel Indoor La Foia (Polígono La Marjal). Más info.: pág. 24.

**IBI: A partir del 20 de septiembre.-** I LIGA LOCAL. Inscripciones hasta el 12 de septiembre en [padelplusibi@gmail.com](mailto:padelplusibi@gmail.com). Organiza: Club Pádel Plus Ibi.

#### ATLETISMO

**TIBI: Domingo 25 de septiembre.-** II TRAIL VUELTA AL PANTANO DE TIBI. Salida: a las 8 h. Inscripciones: [www.mychip.es](http://www.mychip.es)

#### AJEDREZ

**IBI: Sábado 10 de septiembre.-** XIV OPEN INTERNACIONAL VILLA DE IBI. Partidas relámpago y de exhibición. Plaza de la Palla, a las 20:30 h.

**IBI: Domingo 11 de septiembre.-** XIV OPEN INTERNACIONAL VILLA DE IBI. Casino Primitivo, a partir de las 10 h.

#### SENDERISMO

**IBI: Sábado 24 de septiembre.-** RUTA NOCTURNA guiada a las ermitas de San Pascual, Santa Lucía y San Miguel. Salida: Sede la AVV La Dulzura, a las 20:30 h. Organiza: Club Deportivo La Dulzura.

**INTERSPORT SPORT TONO**

[www.sporttono.com](http://www.sporttono.com)

**Zapatillas ADIDAS desde 24€**

**Mochila REEBOK 19€**

**Sudadera NIKE jr. 39'95€**

**TIENDA SHOP**

**VUELTA AL COLE**

Pol. La Marjal - C/ Tramuntana 13 - 96 556 44 71

Horario: de lunes a sábado, de 9:30 a 14:00 h. y de 17:30 a 21:00 h.



# El 25 de septiembre se disputa la segunda edición del Trail Volta al Pantano de Tibi

César Manuel Romero. TIBI

El Club d'Esports de Muntanya y Escalada de Tibi y Tibi Vertical organizan la segunda edición del Trail Volta al Pantano de Tibi, que se disputará el domingo 25 de septiembre a partir de las ocho de la mañana, una prueba caracterizada por las magníficas vistas del pantano.

La organización ha previsto dos distancias:

\*26 kilómetros, con 1.100 metros de desnivel positivo y seis avituallamientos. En este recorrido los participantes llegan

a pasar por encima de la presa del pantano tiberio.

\*17 kilómetros, con 660 metros de desnivel positivo y cuatro avituallamientos.

El tiempo máximo fijado para finalizar la prueba, en ambas distancias, será de cinco horas y media. Esta circunstancia permite que el itinerario de 17 kilómetros pueda recorrerse incluso andando, para aquellos participantes que así lo prefieran.

Al finalizar habrá un gran almuerzo para los corredores.

Las inscripciones pueden formalizarse en [www.mychip.es](http://www.mychip.es).



## BREVES

### El lunes 12 acaba el plazo para la primera liga de pádel de Ibi

Los interesados en participar en la primera liga local de pádel de Ibi, organizada por el club Pádel Plus Ibi, pueden inscribirse hasta el lunes 12 de septiembre en el correo electrónico [padelplusibi@gmail.com](mailto:padelplusibi@gmail.com), enviando el nombre y teléfono de los jugadores y el justificante del pago de la cuota (10 euros para socios y 25 euros para no socios).

Se trata de un campeonato de ida y vuelta que comenzará el 20 de septiembre y en el que podrán participar las categorías 3ª (masculina), 4ª (masculina y femenina) y 5ª (masculina y femenina).

La liga se jugará en fase de grupos y una fase final de octavos, cuartos, semifinales y finales.

Más información en el perfil de Facebook de Pádel Plus Ibi.

### Abiertas las inscripciones para la liga de fútbol sala de Ibi

El Club Fútbol Sala Ibense ha abierto el plazo de inscripción de equipos para la liga local de la temporada 2016/2017. Los equipos interesados pueden apuntarse hasta el 23 de septiembre:

-Lunes y miércoles de 20:00 a 21:00 horas en la oficina del club (Polideportivo Derramador, pabellón Rubén Plaza).

-E-mail: [cfsi@hotmail.com](mailto:cfsi@hotmail.com).

-Redes sociales: Club Fútbol Sala Ibense (Facebook) y @cfsibense (Twitter).

-Página web del club: <http://cfsibense.blogspot.com>.

-Whatsapp: 636.859.480 y 657.893.451.

**EN INTERNACIONAL DE AJEDREZ VILLA DE IBI**

**DOMINGO 11 DE SEPTIEMBRE DE 2016 c/ san josé, 24**

**Casino Primitivo**

**BASES:** Se jugará 1ª Ronda a las 10:00 h. y a las 18:00 h. la 2ª Ronda. Sistema de juego: ritmo a 7/8 rondas. Sistema de desempate: Buchholz menos peon, Buchholz Total y Sonreír. Tiempo: 15 min. + 2 seg. de incremento por jugada.

**Precio 15 €** ELO FIDE >= 2.350 y socios gratis. A los poseedores de "ELO Superior" están también los jugadores de "ELO Inferior".

**Inscripciones:** al móvil: 689 293 284 (Paco López) o [clubajedrez14@hotmail.com](mailto:clubajedrez14@hotmail.com)

**26 PREMIOS Y 10 CATEGORÍAS CON UNA DOTACIÓN GLOBAL 2.000 EUROS**

CATEGORÍA GENERAL				SUB 20/21 ELO FIDE		SUB 20/21 ELO FIDE		SUB 18/19 ELO FIDE	
1º 300 € + 🏆	2º 180 €	3º 120 €	1º 70 €	2º 50 €	1º 60 € + 🏆	2º 45 €	1º 60 € + 🏆	2º 40 €	
4º 90 €	5º 80 €	6º 60 €	7º 50 €	8º 40 €					
SUB 15/16 ELO FIDE		SUB 14		SUB 13 LOCAL		LOCAL		AFICIONADO 14-15 años	
1º 35 € + 🏆	2º 25 €	1º 30 € + 🏆	2º 20 €	1º 30 € + 🏆	2º 20 €	1º 50 € + 🏆	2º 40 €	1º 30 € + 🏆	2º 20 €

**PATROCINAN:** Ayuntamiento d'Ibi

**ORGANIZA:** CLUB DE AJEDREZ IBI Fundado en 1955



REMITIDO



## La empresa ibense Tot Cable patrocina al CFS Futsal Ibi

La empresa de Ibi Tot Cable apuesta fuerte por el deporte de esta localidad y ha decidido hacerlo patrocinando al CFS Futsal Ibi.

Esta temporada, el CFS Futsal Ibi Sénior Masculino, que jugará en Tercera División-Grupo XV, pasará a denominarse CFS Futsal Ibi-Tot Cable, tras el acuerdo llegado entre la empresa de telecomunicaciones ibense y el propio club.

Se trata de la empresa pionera y número uno en televisión

por cable en Ibi, líder en conexiones de Internet banda ancha residencial en Ibi y una de las primeras empresas en desarrollar la tecnología *Triple Play* en España: servicios de video, voz y datos a través de una misma plataforma de Red Banda Ancha (cable y fibra óptica).

### Equipamiento

Tot Cable está equipada con la tecnología de marcas líderes en el sector de las telecomunicaciones (Cisco, Lucent Technolo-

gies, Motorola, Alcatel, Scientific Atlanta, Wisi, Arris, Juniper etc). Ello le lleva a poder ofrecer los mejores precios con las tarifas más ajustadas.

Y desde ahora, además, es una de las empresas ibenses que apuesta fuerte por nuestro deporte y por el proyecto que se le ha presentado.

Desde el club ibense esperan que esta unión sea beneficiosa para ambas entidades y agradezcan la confianza depositada en el CFS Futsal Ibi.

SENDERISMO

## El Club Deportivo La Dulzura organiza una ruta nocturna guiada por tres ermitas de Ibi

César Manuel Romero. IBI

El sábado 24 de septiembre se celebrará una ruta nocturna guiada por las ermitas ibenses de San Pascual, Santa Lucía y San Miguel, organizada por el Club Deportivo La Dulzura, con la colaboración de Ibi Turismo y el Archivo Municipal. Los guías de esta ruta senderista serán César Vidal y Víctor García (ermitaño de San Miguel). Esta actividad es totalmente gratuita.

Los participantes saldrán a

las 20:30 horas desde la sede de la Asociación de Vecinos de La Dulzura, en la calle Cortes de Cádiz, con dirección al paraje de San Pascual (por la Vía). Una vez visitada esta ermita, los caminantes dirigirán sus pasos hasta Santa Lucía, donde se podrá visitar tanto la ermita como la bóveda del antiguo Castell Vermell.

Tras la cena, la marcha continuará hasta la ermita de San Miguel, dándose por finalizada esta actividad. No es necesaria inscripción previa.

BALONCESTO

## El Club de Baloncesto Teixereta recibe una subvención de 884 € por parte de Diputación

C.M.R. IBI

La Diputación Provincial de Alicante ha concedido al Club de Baloncesto Teixereta de Ibi, dentro del Plan de Ayudas a Clubes y Entidades Deportivas de la Provincia de Alicante, anualidad 2016, una subvención de 884 euros, importe que será utilizado por esta entidad

deportiva para sufragar los gastos derivados de la competición del equipo CB Teixereta Sénior Masculino en la temporada 2016/17, dentro de la liga de la Federación de Baloncesto de la Comunidad Valenciana (FBCV). El club ibense desea agradecer esta ayuda económica recibida por parte de la Diputación Provincial de Alicante.

ATLETISMO



## El Club Soluttia Ibi vuelve a la Triwhite Cup después del verano

Escaparate. IBI

El domingo 4 de septiembre se celebró en Alicante la cuarta prueba de la TriWhite Cup, concretamente en la playa del Postiguet, que acogió a más de 700 triatletas entre las tres distancias (Olímpica, Sprint y Supersprint), y con miles de espectadores siguiendo la prueba desde diferentes puntos, tanto de la playa como del paseo.

La temperatura del agua fue estupenda, pero la temperatura exterior fue demoledora, sobre todo en la carrera a pie, donde se alcanzaron temperaturas muy altas.

Con 19 participantes entre las

tres distancias, el Club Soluttia Triatlón Ibi estuvo representado en modalidad olímpica (1.500 metros a nado, cuarenta kilómetros en bicicleta y diez kilómetros de carrera a pie) por Jorge Martínez Parra, Manuel Sánchez Vilaplana, José Antonio Bernabeu Garrigós, Juan Galera Motos, Samuel Martínez Rodríguez, Juan Carlos López Collado, Miguel Vieira Mellado, Nacho Vilaplana Roque, José David Jiménez Fernández, Néstor Guerrero Bernabeu, Nando Sanchís Sáez y Jorge Brotons Soldado.

En distancia sprint (750 metros a nado, 20 kilómetros en bicicleta y cinco kilómetros corriendo), participaron los repre-

sentantes del club ibense Rafa Verdú Martínez, Nando Arques Sevilla, Patricia Arques Payá, Quique Brotons Sánchez, Antonio Sola Alcolea y Cristina Járaba Ferriz.

Y en distancia Supersprint (350+10+2'5), compitió Pedro J. López Simón por el Soluttia Ibi.

A falta de dos pruebas para la finalización del circuito Triwhite, el club ibense se encuentra en el cuarto puesto de la clasificación por equipos, empatado con el club de triatlón de Torre Vieja.

Las dos últimas pruebas serán el 17 de septiembre en Carboneras (Almería) y el 1 de octubre en San Javier (Murcia).

[www.triatlonibi.com](http://www.triatlonibi.com)





# El ibense David Martínez se proclama campeón autonómico de XCM por segunda vez consecutiva y opta a ganar el Open de España

**Escaparate, |B|**

El domingo 4 de septiembre se celebró en la localidad valenciana de Losa de Obispo (Los Serranos) el Campeonato Autonómico de XCM de la Comunidad Valenciana.

Hasta allí se desplazaron los corredores ibenses David Martínez, Víctor Godoy, Abel Mira y Vicente Martínez.

La prueba constaba de un circuito de 35 kilómetros, al que había que darle dos vueltas, y la jornada estuvo marcada por el sofocante calor, llegando a sobrepasarse los 40 grados.

De los ciclistas ibenses sólo pudo acabar David Martínez, quien se alzó como campeón autonómico, por segunda vez consecutiva.

Por otro lado, este mes es totalmente decisivo para David Martínez, ya que el domingo 11 puede proclamarse ganador del Open de España de XCM; y el día 18, podría ser campeón de España por segunda vez consecutiva.



**El ciclista David Martínez, en el primer cajón del podio autonómico**



Los ibenses Abel Mira y Vicente Martínez también compitieron en la prueba

**ORGANIZAN:**



**I Torneo de PÁDEL**  
a beneficio de la ASOCIACIÓN de  
**AFECTADOS de FIBROMIALGIA**  
la FOIA de CASTALLA

**COLABORAN:**



**SOCIOS 15€  
NO SOCIOS 18€**  
Inscripciones desde el 1 de septiembre de 2016

**CATEGORÍAS**  
3ª MASCULINA Y FEMENINA  
4ª MASCULINA Y FEMENINA  
5ª MASCULINA Y FEMENINA  
(Mínimo 8 parejas por categorías)

**INCLUYE:**  
Bolas, pastas, agua y refrigerio.

**PREMIO:**  
Campeones 3ª masculina: 15€ + TROFEO + OBLIGADO.  
Campeonas 4ª femenina: 15€ + TROFEO + OBLIGADO.  
Campeonas 5ª femenina: 10€ + TROFEO + OBLIGADO.  
Campeonas 4ª masculina: 10€ + TROFEO + OBLIGADO.  
Campeones 3ª masculina y femenina: TROFEO + OBLIGADO.  
Subcampeones todas las categorías DETALLE + OBLIGADO.

**HABRÁ UN SORTEO BENÉFICO PARA LA ASOCIACIÓN AL FINAL DEL TORNEO**  
DE VARIOS LOTES CON PRODUCTOS Y VALORES DE COMERCIOS Y HOTELES DE CASTILLA, ONA Y ALBANTE.

**COLABORADORES**



FÚTBOL

# Rafa Pina desmonta al Muro en La Llometa

El Rayo Ibense recibe a la UD Alzira el sábado 10 de septiembre a las 18:00 horas en el Estadio Vilaplana Mariel

FOTOS: EUGENIO RECHE

**MURO CF**  
**RAYO IBENSE**

**2**  
**3**

**RAYO IBENSE:** Marcos; Castellanos, Nacho, Aitor, Elías; Beibel, Jabo (Sergio, 85'), Cristian (Pablo, 77'), Vendrell; Rafa Pina y Antonio.

**Goles:** 0-1, Rafa Pina (25', p.); 0-2, Antonio Ortega (39'); 1-2 (55', p.); 1-3, Rafa Pina (67'); 2-3 (70').

**Comentario (Raúl Pina):** Parece claro que Rafa Pina está dispuesto a tirar del carro del Rayo Ibense y erigirse en su jugador franquicia. Ante el Muro demostró que está en un estado de forma excelente.

Si la temporada pasada aportó muchos intangibles y también asistencias, en la actual ha decidido dar un paso más en su rendimiento.

En dos jornadas consecutivas ha sumado dos dianas en cada encuentro. Con cuatro goles en su cuenta particular es la referencia del conjunto rayista en ataque. Ver puerta con facilidad es clave para un futbolista de sus características y eso también le vendrá bien al cuadro dirigido por Pepe de la Sagra.

Respecto al partido frente al Muro, el Rayo supo concretar sus ocasiones gracias al acierto de Rafa Pina en los metros finales y al bloque que funciona como un resorte.

De la Sagra ha sabido aprovechar el poso de la campaña anterior y el Rayo funciona con un engranaje perfeccionado.

Al descanso ya iba 0-2 por delante en el electrónico. Pina, de penalti, y Antonio certificaron sus llegadas a la zona de finalización.

Tras la reanudación, el Muro, entrenado por el ibense y otrora técnico rojillo Paco Arcos, dio un paso al frente y Jero, desde los once metros, recortó las distancias. No obstante, otra vez Rafa Pina amplió la diferencia con el tercero.



Once inicial del Rayo Ibense en el partido disputado la pasada jornada en Muro



El jugador rojillo Rafa Pina se dispone a lanzar el penalti que pondría al Rayo Ibense por delante en el marcador (0-1)

Sobrepasado el ecuador de la segunda mitad, los de La Llometa se metieron otra vez en el choque al firmar el 2-3. Sin embargo, el Rayo supo mantener el equilibrio y no perder la calma. La gestión de los minutos

finales fue la correcta para evitar que los locales igualaran el encuentro.

Por otro lado, el Rayo Ibense recibe el sábado 10 de septiembre a las 18:00 horas a la UD Alzira en el Estadio Vilaplana

Mariel, donde los rojillos tratarán de mantener la dinámica actual, que les ha colocado en la tabla a un único punto del Villarreal 'C'. Los *groguets* comparten espacio con Elche 'B', Torre Levante y Olímpic de Xàtiva.

## Campaña de abonos

Cabe recordar que la Unión Deportiva Rayo Ibense sigue teniendo abierta la campaña de venta de abonos para esta temporada, en una quincena de comercios de la localidad, al precio de 60 euros (abonados) y 90 euros (socios). El abono incluye todos los partidos de liga, excepto los dos días del club.

## CLASIFICACIÓN

3ª División Gr. VI	PTS	PJ	PG	PE	PP
1 VILLARREAL SAD "C"	7	3	2	1	0
2 C.F. TORRE LEVANTE	7	3	2	1	0
3 C.D. OLÍMPIC	7	3	2	1	0
4 ELCHE C.F. SAD "B"	7	3	2	1	0
5 ONTINYENT C.F.	6	2	2	0	0
6 NOVELDA C.F.	6	3	2	0	1
<b>7 U.D. RAYO IBENSE</b>	<b>6</b>	<b>3</b>	<b>2</b>	<b>0</b>	<b>1</b>
8 SILLA C.F.	6	3	2	0	1
9 ORIHUELA C.F.	5	3	1	2	0
10 C.D. ALMAZORA "A"	5	3	1	2	0
11 CREVILLENTE DEP.	4	3	1	1	1
12 R. COLON VALENCIA	4	3	1	1	1
13 C.D. CASTELLON, SAD	3	2	1	0	1
14 U.D. ALZIRA	3	3	0	3	0
15 C.D. TORREVIEJA	3	3	1	0	2
16 C.D. ALMORADI	1	3	0	1	2
17 MURO C.F.	1	3	0	1	2
18 PATERNA C.F.	1	3	0	1	2
19 C.F. BORRIOL	0	3	0	0	3
20 C.D. SEGORBE	0	3	0	0	3
21 C.D. BUÑOL	0	2	0	0	2

**daos**  
PUBLICITAT  
Todo en Publicidad  
966 560 231  
CASTALLA  
www.daospublicitat.com

**Raúl fuster**  
fotógrafo  
www.raulfuster.es

**DARDO**  
moda home  
Onil: C/. Biar, 12 Tel. 96 556 51 20 Ibi: C/. Dos de Mayo, 3 Tel. 96 655 28 73 Castellón: C/. Rey Don Jaime, 14 Tel. 96 836 04 32



# ESCÁPATE



La magia de Mag Lari y el mentalismo de Toni Bright llegan en octubre al Teatro Río de Ibi

página 28

## LIBROS

### EL ARDOR ROBERTO CALASSO

Hace cerca de tres mil años, en el norte de la India, floreció una civilización de una extraordinaria riqueza, que sin embargo no dejó reliquias arquitectónicas ni artísticas. Y es que su fortuna no se basó en las conquistas ni en la acumulación de tesoros sino en la insuperada sofisticación de una serie de textos en torno al Veda (el saber). Textos que, en su mayor parte, son minuciosas prescripciones para ejecutar los ritos, desde el más sencillo hasta el más complejo: el sacrificio.



### LOS MÁS LEÍDOS

El Libro de los Baltimore.....Joël Dicker  
La chica del tren.....Paula Hawkins  
Yo antes de ti.....Jojo Moyes  
La viuda.....Fiona Barton  
Donde los escorpiones.....Lorenzo Silva  
Librerías consultadas: Miralles, Plumier

### LIBRERÍA - PAPELERÍA

**Miralles**

Colaborador en la crónica literaria  
C/. San José, 1 • Tel. 96 555 22 77 • IBI

## DISCOS

### FOREVERLAND THE DIVINE COMEDY

Foreverland es el undécimo álbum de estudio de The Divine Comedy, y el primero en más de 6 años, desde Bang goes the knight (2010). Doce temas componen este nuevo trabajo de Neil Hannon: Napoleon complex - Foreverland - Catherine the great - Funny peculiar - The pact - To the rescue - How can you leave me on my own - I joined the foreign legion (To forget) - My happy place - A desperate man - Other people y The one who loves you.



### LOS MÁS OÍDOS

Monstruos.....Leiva  
Glory.....Britney Spears  
Bailar el viento.....Manuel Carrasco  
Encore Movie partners.....Barbra Streisand  
Senti2.....Antonio José



## DVD

### EL OLIVA DIR.: ICÍAR BOLAÍN

Alma tiene 20 años y vive en un pueblo del interior de Castellón. Su abuelo, que para sorpresa de su familia dejó de hablar hace años, es la persona que más le importa. Ahora que ha decidido dejar de comer también, Alma se obsesiona con que lo único que puede hacer "volver" a su abuelo: recuperar el olivo milenario que la familia vendió contra su voluntad. Sin plan, y sin apenas dinero, Alma embarca a todo su pueblo en una empresa imposible: recuperar el olivo y traerlo de vuelta a la masía familiar.



### NOVEDADES

Ahora sí, antes no.....Hong Sangsoo  
Cuerpo.....Malgorzata Szumowska  
Espías desde el cielo.....Gavin Hood  
Mayo de 1940.....Christian Carion  
The propaganda game.....Alvaro Longoria



La muestra podrá visitarse durante las fiestas y hasta el 30 de septiembre

## Exposición en el Archivo de Ibi del ilustrador de la fiesta Rafael Guarinos

El autor alcoyano era un gran conocedor de la historia de Ibi

El Archivo municipal de Ibi acoge hasta el 30 de septiembre una exposición de Rafael Guarinos, ilustrador asiduo de la fiesta de Moros y Cristianos, que falleció el 30 de julio en Alcoy, a los 89 años de edad.

En homenaje a su trayectoria artística, el Archivo expone una muestra de sus obras que podrá verse durante la celebración de las Fiestas Mayores.

A este homenaje se ha unido también la Comisión de Moros y

Cristianos, que, en el acto de la Exaltación Festera del 2014, ya condecoró a Rafael Guarinos con la Insignia de Plata por su contribución al desarrollo y enaltecimiento de la fiesta.

Las obras que se muestran en el Archivo, acto que se inauguró el jueves 8 de septiembre, evidencian una gran capacidad creativa y un conocimiento profundo del pueblo de Ibi, su historia y su fiesta.

La exposición reúne ilustraciones que han ido apareciendo en

la Revista de Fiestas como colaborador, bien formando parte de los cuadernos de la Mare de Déu o en la Revista Literaria; en las obras de autores locales, como José Ramírez Mellado; y también obras que el autor ha realizado para diferentes bocetos de trajes de comparsas, abandonadas, boatos y un largo etc.

Hay que destacar de la exposición las obras originales que han sido cedidas para esta ocasión por sus propietarios, uniéndose así a este homenaje.

Con cinco obras a escena

## El 30 de septiembre comienza en Ibi el XXII concurso de Teatro Amateur

La vigésimo segunda edición del concurso de Teatro Amateur Villa de Ibi arranca el viernes 30 de septiembre con la puesta en escena de la obra ...y sin embargo te quiero, del grupo Taules Teatro, de Pinoso.

Como en cada edición, serán cinco las propuestas escénicas que compiten en el certamen ibense, organizado por el Ayuntamiento, en colaboración con el grupo local Font Viva.

La siguiente obra que se podrá

ver ese fin de semana lleva por título Ensayos para siete, del grupo Teatro Estudio, de San Sebastián.

Podrán verse en el Centro Cultural y habrá descuentos para los socios de Font Viva.



## AGENDA

### EXPOSICIONES

**IBI: Hasta el 14 de septiembre.-** Exposición AFIBI (Agrupación Fotográfica Ibense). Ermita San Vicente. Horario: de 19 a 22 h.

**IBI: Hasta el 30 de septiembre.-** GUARINOS, EL ILUSTRADOR DE LA FIESTA, exposición homenaje a Rafael Guarinos Blanes. Archivo Municipal. Inauguración: jueves, 8 de septiembre, a las 19 h.

**IBI: Hasta el 16 de octubre.-** LOS COLORES DE LA SELVA TROPICAL IBEROAMERICANA. Museo de la Biodiversidad.

**ONIL: Exposición fotográfica permanente: ONIL EN EL TIEMPO.** Palacio del Marqués de Dos Aguas.

### MÚSICA

**IBI: Martes 13 de septiembre.-** CONCIERTO DE MÚSICA FESTERA, a cargo de la Unión Musical Ibense. Castillo de Fiestas, a las 21:30 h.

**IBI: Viernes 16 de septiembre.-** PELLIKANA en concierto. Plaza de la Libertad, a las 23 h.

**IBI: Sábado 17 de septiembre.-** Actuación del grupo SANGUANGOS. Plaza de la Libertad, a las 16:30 h.

**IBI: Sábado 17 de septiembre.-** Actuación de los grupos FÓRMULA SEXTA y TAMBALEO. Plaza de la Libertad, a partir de las 22:30 h.

**IBI: Domingo 18 de septiembre.-** Concierto del grupo MESA PARA DOS. Plaza de la Libertad, a las 12:30 h.

### LITERATURA

**CASTALLA: Viernes 16 de septiembre.-** Presentación del libro EL SECRETO DE ELVIRA, de Lydia Monreal Mena. Casa de Cultura, a las 20 h.

### TEATRO

**IBI: Del 30 de septiembre al 15 de octubre.-** XXII CONCURSO DE TEATRO AMATEUR VILLA DE IBI. Centro Cultural.

### FIESTAS-FERIAS

**IBI: Sábado 10 de septiembre.-** EXALTACIÓN FESTERA. Teatro Río, a las 22 h.

**IBI: Sábado 10 de septiembre.-** VERBENA DEL FESTER. Carrer Les Eres, a las 23:30 h.

**IBI: Del 16 al 18 de septiembre.-** FIESTAS DE MOROS Y CRISTIANOS en honor a la Virgen de los Desamparados. Entrada: viernes 16, a partir de las 11 h.

### CONCURSOS

**ONIL: XXVI Bial de Pintura Eusebio Sempere.-** Presentación de obras hasta el 19 de septiembre. Bases en [www.onil.es](http://www.onil.es).

**IBI: XXXV Concurso de Narrativa Infantil Villa de Ibi.-** El plazo de presentación de originales finaliza el 23 de septiembre. Los ejemplares se enviarán por correo al Centro Cultural, Avda. de la Industria, 5, de Ibi.



AGENDA

**CASTALLA: V Concurso de Fotografía Vaca 2016.-** Admisión de obras hasta el 16 de octubre en [vacacastallafotos@gmail.com](mailto:vacacastallafotos@gmail.com).

**IBI: XXXVII Concurso de Fotografías Villa de Ibi.-** Admisión de obras hasta el 21 de octubre. El fallo del jurado se realizará el 5 de noviembre en el Centro Cultural.

**CASTALLA: Concurso Fotográfico Fiestas de Moros y Cristianos 2016.-** Admisión de obras: del 27 al 28 de octubre de 20:30 a 21:30 h. en la Casa del Fester (Plaza Mayor, 3).

**IBI: XXXIX Concurso Fotográfico Fiestas de Moros y Cristianos 2016.-** Admisión de obras hasta el 27 de enero, en la Federación de Comparsas (Plaza de la Iglesia, 2).

MUSEOS

**BIAR: Museo Etnográfico Municipal.-** C/ Mayor, 1. Tel.: 965811177. Horario: de martes a sábado de 16:15 a 19:15 h.; de miércoles a viernes, de 10:15 a 13:45 h. Cierre: lunes y domingos.

**IBI: Museo Valenciano del Juguete.-** Glorieta Nicolás Payá Jover, 1. Horarios: de martes a sábado, de 10 a 13 y de 16 a 19 h. Domingos y festivos, de 11 a 14 h.

**IBI: Museo de la Biodiversidad.-** Glorieta Nicolás Payá Jover, 2. Horarios: de martes a sábado, de 10 a 13 y de 16 a 19 h. Domingos y festivos, de 11 a 14 h.

**IBI: Museo de la Fiesta.-** Casa Gran. Horario: sábados, de 11 a 13'30 y de 18 a 20 h. Domingos, de 11 a 13'30 h.

**ONIL: Museo de la Muñeca.-** en la Casa de l'Hort.

**ONIL: Museo del Aceite.-** Cooperativa Virgen de la Salud.

**ONIL: Museo de la Fiesta.-** Palacio del Marqués de Dos Aguas.

**ONIL: Museo de los Reyes Magos.-** Palacio del Marqués de Dos Aguas. Visitas concertadas: tel. 96 556 53 65 (Tourist Info Onil).

**BIAR: Visitas guiadas.-** Rutas guiadas y gratuitas (domingos concertados), a partir de las 11 h. desde la Plaza de la Constitución. Más información: 96 581 11 77.

**CASTALLA: Visitas guiadas al Castillo.-** Visitas diurnas y nocturnas, previa reserva en la Oficina de Turismo (96 656 10 18).

SE PENT GRAN HÒMENS A DOMICILI

HORRÓXCOPO. por Mr. X

**MAESTRO ALÍN**  
QUIROMANCIA,  
VIDENCIA Y YUDÚN  
CON FINAL FELIZ



*Quieren conocer la futuro... o algo?*  
993 993 993  
Llama ya, y no seas grillo.

**aries** Las relaciones con tu pareja se verán deterioradas por culpa de la imbécil de tu pareja, que no querrá seguir relacionándose contigo.

**tauro** Tienes muchas posibilidades de que te surja un buen negocio o, en su defecto, un quiste de grasa a la altura del cogote.

**géminis** Semana de amor y sexo salvaje en el entorno de tu pareja. Tú, como no te mueves por ese entorno, ni te vas a enterar.

**cáncer** Una semana muy positiva para tus aspiraciones, siempre y cuando aspire a que te pisoteen en el trabajo y te ninguneen en tu casa.

**acuario** Escondiéndote debajo de la cama no lograrás superar esa crisis de autoestima, y además te vas a llenar de pelusilla.

**piscis** Semana de mucho entusiasmo a la hora de juntarse con los amigos para ir al bar, no así a la hora de ir a trabajar o al cine con tu pareja.

**sagitario** Te comportas como una fiera salvaje en cautiverio, pero no por nada que tenga que ver con la fiera en sí, sino simplemente por guarro.

**capricornio** Por cuestiones económicas te verás obligado a hacer algo que no te gusta; o sea: trabajar.

**leo** Debes buscar cosas que te estimulen, pero cuando hablo de 'cosas' me refiero a aficiones; no a drogas, que es de lo único que tú entiendes.

**escorpio** La pasión con la que bebes cerveza durante hora y media mientras ves un partido de fútbol es la misma pasión que espera tu pareja que pongas cuando estás con ella en la cama, y no que te quedes dormido a los dos minutos escasos.

**libra** Come cada hora lo que te dé la gana; pero eso sí, evita comer entre horas.

**virgo** Esta semana disfrutarás con cualquier objeto que tenga los cantos romos.





El mentalista ilicitano Toni Bright actuará en Ibi el domingo 30 de octubre, mientras que un día antes hará lo propio el popular mago catalán Mag Lari, con un espectáculo muy divertido

## La divertida magia del televisivo Mag Lari y el mentalismo de Toni Bright llegan en octubre al Teatro Río de Ibi

**I EXPO SEMANA**  
DEL 26 DE SEPTIEMBRE AL 2 DE OCTUBRE

**I ENCUENTRO NACIONAL DE FORJADORES**  
**FORJA AL CARRER**  
DEL 30 DE SEPTIEMBRE AL 2 DE OCTUBRE

35 FORJADORES DE TODA ESPAÑA REALIZARÁN UNA ESCULTURA EN DIRECTO  
LUGAR: PLAZA MAJOR (CENTRO HISTÓRICO)

**SABOREA CASTALLA** Del 30 de Septiembre al 2 de Octubre

- DEGUSTACIÓN DE PRODUCTOS LOCALES
- GASTRONOMÍA TÍPICA DE CASTALLA
- SHOW COOKING
- SORTEOS Y PREMIOS
- ACTIVIDADES Y JUEGOS PARA NIÑOS

www.facebook.com/saboreacastalla @saboreacastalla

**CONCIERTOS · EXPOSICIONES · DANSES · ART AL BALCÓN**

HIERRO Y FUEGO CASTALLA COSTA BLANCA AYUNTAMIENTO DE IBI

www.turismocastalla.com www.hierroyfuego.wordpress.com

Los días 29 y 30 de octubre están reservados para la magia, la diversión y el misterio en el Teatro Río de Ibi, con las actuaciones del popular Mag Lari y el mentalista ilicitano Toni Bright. Ambas actuaciones comenzarán a las 19:00 horas, a unos precios muy asequibles.

### 29 de octubre: Mag Lari

El Mag Lari ha sido galardonado con el premio ARC a las artes escénicas y dos premios Butaca por sus espectáculos 'Secretos' y 'Splenda'. Ha redescubierto la manera de hacer magia y ha convertido su personaje en el nuevo exponente de la magia actual.

Ha protagonizado varios programas de magia en TV3, Antena 3 y ha sido colaborador durante dos años del programa Buenafuente en La Sexta. Actualmente colabora en el programa El Gran Dictat de TV3, presentado por Óscar Dalmau.

Mag Lari ofrecerá un divertido y sorprendente espectáculo el sábado 29 de octubre a las 19:00 horas, con las entradas a ocho y diez euros.

### 30 de octubre: Toni Bright

Hablar de Toni Bright es hablar de uno de los mentalistas (mago de la mente) con mejor reputación de toda España.

Es capaz de sorprender y hacer disfrutar al público en cada una de sus actuaciones, dejándolo boquiabierto al verle doblar cucharas o tenedores, mover objetos con el poder de la mente, leyendo los pensamientos del público o incluso haciendo aparecer duendes o contactando con espíritus...

Hoy en día está considerado como uno de los mejores mentalistas a nivel nacional, con críticas muy positivas de público y crítica.

El misterioso y cautivador show de Toni Bright comenzará en el Teatro Río a las 19:00 horas del domingo 30 de octubre. El precio de las entradas es de tres y cinco euros.

### Venta de entradas

Los tiques, tanto para estos espectáculos como para el resto de la programación del Teatro Río, pueden adquirirse a través de tres vías: en la taquilla del teatro, de lunes a viernes de 11 a 13 y de 19 a 21 horas (pago en efectivo o con tarjeta), en la web [www.ticketmaster.es](http://www.ticketmaster.es) (pago con tarjeta) y por teléfono, llamando al número 902.15.00.25 (pago con tarjeta).

Pueden conocer la programación del Teatro Río en la siguiente dirección de internet [facebook.com/teatro.rio.ibi](http://facebook.com/teatro.rio.ibi).

## Las entradas para la gala a beneficio de la AECC salen a la venta el 14 de septiembre

El miércoles 14 de septiembre salen a la venta las entradas para la gala solidaria 'Súmate al rosa contra el cáncer de mama', que se celebrará el viernes 4 de noviembre a las 20:30 horas en el Teatro Río de Ibi, a beneficio de la Asociación Española Contra el Cáncer (AECC).

Los tiques pueden adquirirse, al precio-donativo de cinco euros, en Centre Magdeler, la sede ibense de la Asociación Española Contra el Cáncer (AECC) y en la taquilla del Teatro Río.

En esta gala participan Víctor Valera y Víctor Cañizares, con bailes de *Fever Dance*; alumnos del Centro Ocupacional San Pascual y del Centre Magdeler y, como broche de oro, el grupo ibense Indi interpretará varias canciones de su repertorio.

Este evento está organizado por la junta local de la AECC en Ibi y Centre Magdeler y cuenta con la colaboración del Ayuntamiento de Ibi, la imprenta Teixeta, Radio Ibi, Escaparate y todos los artistas participantes.



# ESCAPARATE

# A su Servicio

## GUÍA DE PROFESIONALES - COMPRA - VENTA - INTERCAMBIO - TRABAJO - CONTACTOS

### TELÉFONOS DE INTERÉS

#### BIAR

AMBULANCIA	96 580 30 68
AYUNTAMIENTO	96 581 03 74
BOMBEROS	112
CENTRO DE SALUD	96 581 11 65
CORREOS	96 581 08 10
CRUZ ROJA	96 580 20 12
FARMACIA	96 581 01 70
GUARDIA CIVIL	96 580 03 87
OFICINA DE TURISMO	96 581 11 77
PRACTICANTES BIAR	96 581 06 84
POLICIA LOCAL	96 581 13 60

#### CASTALLA

AYUNTAMIENTO	96 656 08 10
CÁRITAS PARROQUIAL	96 656 08 01
CASA DE LA CULTURA	96 656 00 28
CENTRO DE SALUD	96 656 13 66
CORREOS	96 656 09 36
GUARDIA CIVIL	96 656 00 29
ONDA 15 RADIO	96 656 06 01
POLICIA LOCAL	96 656 10 76
TAXI	627 951 724

#### IBI

AYUNTAMIENTO	96 555 24 50
BOMBEROS	112
C. DE SALUD 1 CITA PREVIA	96 652 87 00
CENTRO DE SALUD 2	96 652 86 50
C. DE PLANIF. FAMILIAR	96 555 46 47
C. SOCIAL POLIVALENTE	96 655 09 34
C. CULTURAL DE LA VILLA	96 555 46 50
MUSEO DEL JUGUETE	96 655 02 26
MUSEO DE LA BIODIVERSIDAD	96 655 31 68
CORREOS	96 555 23 90
CRUZ ROJA URGENCIAS	96 555 22 21
ESCAPARATE	96 655 20 38
GUARDIA CIVIL	96 655 35 21
OFICINA DE EMPLEO	96 655 33 82
PARADA DE TAXIS	96 555 42 19
POLICIA LOCAL	96 555 00 78
RADIO IBI	96 555 31 81
SERVICIOS SOCIALES	96 555 46 11
AMBULANCIA SVB	112

#### ONIL

AYUNTAMIENTO	96-654 4745
BOMBEROS	112
C. CULTURAL DE LA VILLA	96 655 73 05
CENTRO DE SALUD	96 655 76 29
CORREOS CAJA POSTAL	96 556 49 93
GUARDIA CIVIL	96 556 40 10
LA FRESCA FM RADIO	96 556 53 53
POLICIA LOCAL	96 556 40 01

#### TIBI

AYUNTAMIENTO	96 561 70 86
CASA DEL MÉDICO	96 561 71 02
FARMACIA	96 561 71 03
POLICIA LOCAL	96 561 72 29
PRACTICANTE	96 561 71 02
PRACTICANTE	96 561 71 74

### FARMACIAS DE GUARDIA IBI

<b>VIERNES 9</b>	LDO. DIEGO MARTÍNEZ-GUINEA C/ Mayor, 31
<b>SÁBADO 10</b>	LDA. MÓNICA COLOMA Avda. La Paz, 41
<b>DOMINGO 11</b>	LDA. PILAR PAYÁ FERRÁNDIZ Avda. La Paz, 2
<b>LUNES 12</b>	LDA. JULIA ROMERO VILLA C/ Constitución, 15
<b>MARTES 13</b>	LDA. M <sup>a</sup> J. CATALÁ SEMPERE C/ Jaime I, 5
<b>MIÉRCOLES 14</b>	LDA. A. CARCELÉN CUTILLAS Avda. Miguel Hernández, 37
<b>JUEVES 15</b>	LDA. INMACULADA JIMÉNEZ C/ Médico Anguiz, 2
<b>VIERNES 16</b>	LDA. ISABEL BONILLO C/ Les Eres, 71

#### Farmacias Castalla

Ldo. Enrique Reus -Tr. Q. Camins, 12-, del 5 al 11  
Ldo. F. Blas Carrillo -Convento, 18-, del 12 al 18  
Lda. Carmen Márquez -Constitución, 71-, del 19 al 25  
Francisca Miralles -Av. de Onil, 58-60, del 26 al 2

#### Farmacias Onil

Lda. Ángela Martí -El Portal, 11-, del 5 al 11  
Ldo. Andrés M<sup>a</sup> Asensio -Constitución, 17-, del 12 al 18  
Lda. Inmaculada Gimeno -Av. de la Paz, 36-, del 19 al 25

## Foc i Flama, deliciosos menús caseros a precios populares

Para todos los paladares y bolsillos. El restaurante de comida para llevar *Foc i Flama* dispone de una de las cartas más amplias y sabrosas de Ibi y comarca. Cocina casera e innovadora fusionadas bajo la experiencia y meticulosidad culinaria de su gerente, Mónica Herreros Guardiola.

Muchos son los años que avallan la trayectoria profesional de este nuevo servicio de comida para llevar. Con la apertura de esta nueva tienda en Ibi -dispone de dos más en Alcoy-, Mónica ha cumplido el objetivo de ofrecer este nuevo servicio a la localidad.

*Foc i Flama* abre todos los días del año, de lunes a domingo de 9 de la mañana hasta las 15:30 horas, con menús diarios de 5'50 euros. Una irresistible tentación que ayuda a olvidarse de cocinar... y de todo lo demás.

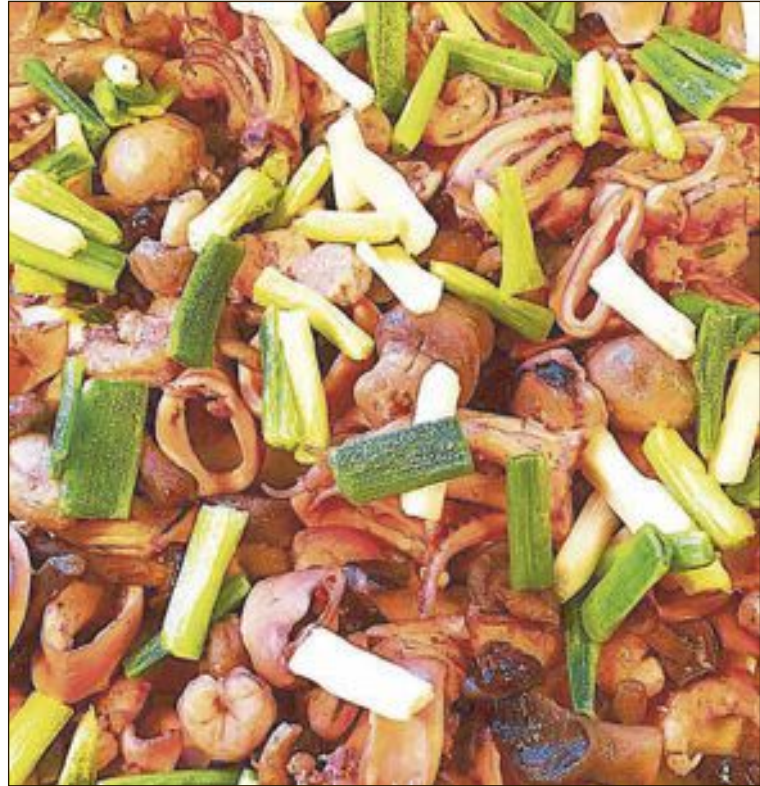

### EL TIEMPO

	Viernes 10 Sep.	Sábado 11 Sep.	Domingo 12 Sep.	Lunes 13 Sep.	Martes 14 Sep.	Miércoles 15 Sep.	Jueves 16 Sep.
	27° 20°	28° 19°	27° 18°	28° 18°	26° 18°	24° 15°	22° 15°
08:00	18°	20°	19°	18°	18°	18°	15°
14:00	27°	28°	27°	28°	26°	24°	22°
20:00	23°	24°	23°	23°	22°	21°	21°
07:39	07:39	07:40	07:41	07:41	07:42	07:43	07:44
20:19	20:19	20:17	20:16	20:14	20:12	20:11	20:09

### SUDOKU

			8		3	2		4
				6			3	
		4	7					
	5	7		2	9	8		6
8					7	9		
9					6	4		3
	4	8	6		5			
5	7			3				
		3	4					2

## Limpiezas GARVI s.l.

una solución para cada necesidad

- Contratos de Mantenimiento
- Centros Oficiales
- Catálogos
- Oficinas
- Limpieza de Oficinas
- Fachadas
- Conservación de fachadas de Alcantarilla y tuberías
- Extracción de fosas sépticas y Pozos Negros
- Servicios Especiales de Polvos y ablandadores

Pol. Ind. L'Alfàç II • C/ Cuenca, 32 • IBI  
Tels. 96 655 17 26 - 96 655 17 27  
Móvil: 610 419 655 • Fax: 96 655 17 27

## PastaManía®

Nos encanta comer bien.

96 555 40 83

## Cafetería d'Azorín

f  
wi



nuestros profesionales  
www.escaparatdigital.com

# Guía a su servicio

para aparecer en esta sección:  
Tel. 96 655 20 28  
comercial@escaparatdigital.com

## Alimentación

**Mil Sabores.**- Golosinas, panadería, bollería, pastelería, helados y bebidas. C/ Dr. Ferrán, 1 Ibi. Avda. República Argentina, 39 Castalla. **Tel. 684 008 188**

**Sandibi.**- Todo para la hostelería. Bebida, alimentación... Especialidad en lotes para empresas. Venta al público. C/ León, 12 - Pol. Ind. L'Alfaç III. Ibi. **Tel. 619 411 831**

## Artes Gráficas

**BH Seriant.**- Servicios de impresión. Castalla. **Tel. 966 560 231**

**Gráficas Crisval.**- Folletos, catálogos, impresos. C/ Sevilla, 33, Ibi. **Tel. 96 555 47 84**

## Asesorías Contabilidad

**Asesoría Salfé.**- Fiscal-Laboral-Contable. Tramitación autoliquidación del impuesto sobre sucesiones. Reyes Católicos, 12 Ibi. **Tel. 96 555 43 54. Fax 96 655 24 30**

**Fleonil.**- Asesoría integral de empresas: Fiscal, laboral, empresarial y financiero. Av. Constitución, 27 - 2º Dcha. Onil. **Tel. 96 655 78 79. Fax: 96 556 47 93**

## Autoescuelas

**Autoescuela Ibi.**- Centro de enseñanza vial. Más de 6.000 permisos formados. Avda. La Paz, 13 **96 555 07 10.** Preparación de exámenes. Juan Carlos I, 44 **96 655 06 39**

## Bares-Rtes.

**El Picaor.**- Especialidades, Lomo ibérico, Jamón de jabugo, arroz a banda, Ctra. Ibi-Castalla, Km 1 Ibi **Tel. 96 555 35 43**

**Erre que erre.**- Gastrobar. C/ Amado Brotons, 11 Ibi. **Tel. 966 33 60 46**

**Nou Sambori.**- Cervecería, cafetería, bar. Tapas caseras de elaboración propia. Terraza todo el año. Av. de la Paz, 11 Onil. **Tel. 965 037 667 - 687 663 461**

**Restaurante Les Eres.**- Especialidad en tapas variadas, pescados frescos y carnes. Menú de martes a viernes. Carrer Les Eres, 76 Ibi. **Tel. 96 555 23 00**

## **Restaurante Serafines.**

Comida típica de la zona a la carta. Subida San Pascual, s/n Ibi. **Tel. 96 655 40 91**

**Salones Palacios - Hotel Caseta Nova.**- Salón de banquetes. Ceremonias al aire libre. Ctra. Vieja Ibi-Castalla Km. 4,5 Castalla. **Tels. 627 469 006 - 606 107 640**

**Salones Tuareg - Els Molins Hostelería.**- Desayunos y cenas, todo tipo de celebraciones. Carrer Les Eres, 75 Ibi. **Tel. 647 697 329**

## Belleza

**Begoña Estilistas.**- Todos nuestros servicios en la web: [www.begonyaestilistas.com](http://www.begonyaestilistas.com) C/ Murillo, 11 Ibi. **Tel. 966 551 440.** Av. de la Provincia, 2 Ibi. **Tel. 966 554 068.** El Camí, 59 Alcoy. **Tel. 965 545 808.**

## Cafeterías-Pubs

**Cafetería d'Azorín.**- Tu lugar de encuentro. Sólo buen café. Avda Juan Carlos I, 31 Ibi.

**Pepper Caffé.**- Un lugar diferente. Desayunos, meriendas y copas. C/ Joan Fuster, 17 Ibi (junto al Centro de Salud 2).

## Carpinterías

**Carpimber.**- Carpintería en hierro, aluminio y PVC. Persianas, mamparas de baño y ducha, forja, cerrajería, cancelas, puertas seccionales, etc. C/ Cuenca, 24 Ibi. **Tel. Fax: 96 555 13 80**

**Carpintería de aluminio Castelló.**- Puertas y ventanas sin obra. Mamparas de baño, presupuestos sin compromiso. Avda. Azorín, 23 Ibi. **Tel. Fax: 96 655 17 38**

## Centros Comerciales

**AMAT.**- Establecimientos Amat Centro. Constitución, 9 y 10 Ibi. **Tels. 96 555 24 38 - 96 555 23 73**

## Clínicas Dentales

**Clínicas Linea Dental.**- Tu sonrisa es nuestro compromiso. Doctor César G. Rubio Facelli. Av. Juan Carlos I, 56, 1º Ibi. **Tel. 96 633 13 51.** Av. de la Paz, 8, 1º Onil. **Tel. 96 655 78 87.**

**Fabían López Clínica Dental.**- Calidad y confianza (ya no es un secreto). [www.clinicadentalfabianlopez.com](http://www.clinicadentalfabianlopez.com). Av. Juan Carlos I, 39 Ibi. **Tel. 96 655 11 41.**

## Cocinas

**EHL.**- mobiliario de cocina de fabricación alemana, electrodomésticos, accesorios, diseño y gestión de reformas Constitución, 17 Ibi. **Tel. 96 555 12 81**

## Construcción

**Sola decoración.**- Todo para la construcción. Serv. de grúa, transportes y contenedores. Cocinas y baños. Decoración interiores. Av. Azorín, s/n Ibi **Tel-Fax: 96 555 13 56**

## Cristalerías

**Cristalería García.**- Exposición en C/. 9 de Octubre, 4 **Tel. 96 655 26 01** Taller en Virgen de la Salud, 8 Ibi **Tel. 96 555 42 91**

## Desatascos

**Desatascos Les Hortes.**- Servicios 24 horas desatascos y fontanería. **Tel. 637 537 862**

## Deportes

**Sport Tono Inter Sport.**- Todo en ropa deportiva y complementos para la práctica de tu deporte favorito. Pol. La Marjal, C/ Tramuntana, 13 Onil. **Tel. 96 556 44 71.** C/ Convento, 21 Castalla. **Tel. 96 556 08 55.** C/ 9 d'octubre, 1 Ibi.

**Timing Ibi Pádel Indoor.**- Club de pádel con tres pistas cubiertas. Cafetería y grante terraza. C/ León, 16 Ibi. **Tel. 96 555 24 43**

## Electricidad

**Tello Electricidad, c.b.**- Domótica, automatismos, electricidad industrial, TV-TDT-sonido. Av. de la Provincia 2-D. Ibi **Tel. 96 555 07 17.**

## Electrodomésticos

**Ibitel.**- Electrodomésticos, telefonía móvil, audio-video. Avda. Juan Carlos I Ibi. **Tel. 96 555 46 67**

**Radio Amorós.**- Electrodomésticos, Hi-Fi, TV, video, informática, aire acondicionado, servicio técnico propio. Constitución, 17 Ibi. **Tel. 96 555 12 81**

Nuestros profesionales, cuestión de confianza



ARTES GRÁFICAS CONTABILIDAD FONTANERÍAS  
CARPINTERÍAS CRISTALERÍAS CAFETERÍAS MODA  
CONSTRUCCIÓN LIBRERÍAS ÓPTICAS LIMPIEZA  
INFORMÁTICA FOTOGRAFÍA MOTOR TINTORERÍAS  
Y MÁS, MUCHO MÁS

Nuestros profesionales también en:  
[www.escaparatdigital.com](http://www.escaparatdigital.com)

## Floristerías

**MiroMar Floristería.**- Una flor en el momento y lugar que tú desees. El Salvador, 9 Ibi. **Tel. 96 655 19 96**

## Fontanerías

**Montacal.**- Calefacción, aire acondicionado, fontanería, gas, piscinas, riegos, mantenimiento industrial, redes contraincendios. San Pascual, 20 Ibi. **Tel. 96 555 24 74**

## Fotografía

**EJ Fuster.**- Especialista en reportaje social, bodas, comuniones, fiestas, retratos naturales... C/ Vicente Aleixandre, 4. [www.ejfuster.com](http://www.ejfuster.com) **Tel. 96 555 20 70 - 630 262 583**

**Verdú.**- Estudi Fotográfico. Av. de la Paz, 17 Onil. **Tel. 96 655 76 77**

**Gómez Fotografía.**- Fotógrafo. C/ Ravalet, 47 Ibi. **Tel. 96 655 27 90 - 629 374 576**

**Manolo Fotógrafo.**- Fotografía creativa. Manuel Iváñez. Tibi, 6 Ibi **Tel. 96 655 07 16**

**Raúl Fuster Fuster.**- Estudi Fotográfico. Azorín, 2 Castalla. **Tel. 96 656 05 99**

## Funeraria

**Funeraria Moya.**- Cádiz, 7 Ibi **Tel. 96 655 23 37**

## Gasolineras

**Majo's Gasoleos.**- Combustible de calidad al mejor precio de la comarca, túnel de lavado, tienda, souvenirs y aspiradores. Ctra. Ibi-Villena, 3, Ibi (antigua cooperativa). **Tel. 96 555 36 74.**

## Gimnasios

**EnerGym.**- Gimnasia de mantenimiento, karate infantil y adultos, aeróbic, fitness, spinning, yoga, pilates, etc... Jove-lanos, 1 Ibi. **96 655 12 60**

## Hoteles

**Hotel del Juguete.**- C/ L'Escoleta, 4 Ibi. [www.hoteldeljuguete.com](http://www.hoteldeljuguete.com) **Tel. 96 555 29 45**

## Inmobiliarias

**Inmobiliaria La Foia.**- Si busca vivienda, no dé más vueltas. Ramón y Cajal, 4 Ibi. **Tel. 96 655 27 05**

**Inmobiliaria Rojas.**- Precios irresistibles. Av. Juan Carlos I, 63 Ibi. **Tel. 616 015 392** [www.inmobiliariarojas.es](http://www.inmobiliariarojas.es)

## Internet

**Escape Network.**- Desarrollamos proyectos de internet personalizados para empresas. [www.grupoescape.com](http://www.grupoescape.com) **Tel. 96 555 37 56**

**Marucom.**- Internet rural. Casas, casas de campo, pymes. Soluciones económicas, rápidas y eficientes. C/ Alcalde Juan Rico, 7 Castalla. **Tel. 96 556 21 46 - 639 124 519**

**Totcable.**- Televisión + Internet Banda Ancha. Tarifa plana 24 h. Av. Juan Carlos I, 23 Ibi. **Tel. 96 555 46 62**

## Joyerías

**Estilor Joyeros.**- Taller de reparación y fabricación propia. Avda. de la Paz, 20 Ibi. **96 655 24 49.** Sta. Rosa, 6 Alcoy. **96 652 13 04.** Carrefour (Petrel). **96 537 75 02**

**Javi's Joyeros.**- Pablo Sorozábal, 10 Ibi. **Tel. 96 655 20 18**

## Libros-Papel

**Avenida.**- Librería-papelería. C/ Pared del Real, 6 Onil. **Tel. 96 556 47 40**

**El Parc.**- Papelería, librería, prensa. Av. República El Salvador, 12 Castalla. **Tel. 96 556 12 40**

**Papelería librería Miralles.**- C/. San José, 1. Ibi **Tel. 96 555 22 77**

**Plumier.**- Librería, papelería. Constitución, 6 AC, Ibi. **Tel. 96 555 05 16**

## Limpieza

**Limpiezas Garvi.**- Limpieza de alcantarillado, tuberías, fosas sépticas. Naves industriales. C/Cuenca, 32 Ibi. **Tel. 96 655 17 27**

## Mármoles

**Ibimármol S.L.**- "En Ibi, desde 1973 dando forma a su imaginación en trabajos de piedras, mármoles, granitos y silestone". Av. Valencia, 35 Ibi. **Tel. 96 555 16 29**

**Mármoles Maimó S.L.**- Todo tipo de trabajos en mármoles, granitos y silestone totalmente montados. Castalla. **Tel. 96 556 12 86** **Mail: ei@maimgo.com**

## Moda

**Dardo.**- Moda Hombre. En Onil, C/Biar, 12 **96 556 51 20.** En Castalla, C/Rey Don Jaime, 15 **96 656 04 32.** En Ibi, C/2 de Mayo, 3 **96 655 28 73**

## Motor

**Cerdá Motors.**- Concesionario multimarca. Taller equipado con maquinaria de última generación. Tu taller de confianza. C/ La Colonia, 5 Castalla. **Tel. 96 654 30 48**

**Xirau.**- Mecánica, neumáticos, chapa, pintura, vehículos de ocasión y seguros. C/ León, 3, nave 2 Ibi. **Tel. 96 555 34 17**

## Muebles

**Duet.**- Cocinas, armarios, vestidores, panelaciones, puertas, portones, tarima, parquet, baños, reformas, interiorismo, diseños 3D. [www.duetsoluciones.es](http://www.duetsoluciones.es) C/Lepanto, 13 Castalla. **Tel. 96 556 10 06.**

**Ideas Mobiliario.**- Instalaciones, amueblamientos integrales. Miguel de Cervantes, 17 Ibi. **Tel. 96 655 35 56**

## Ópticas

**Ibi Óptics.**- Óptico optometrista, audiológia, contactología. Plaça Miguel Servet, 4 Ibi. **Tel. 96 655 36 90**

## Pizzerías

**Pizzería Pasta Manía.**- Rte. Brasería. Servicio a domicilio. Avda. Juan Carlos I, 97. Ibi. **Tel. 96 555 40 83**

## Promotores

**Construcciones Viro.**- Promueve viviendas con garage, trastero y local con parque infantil privado, (EEE "B"), Ramon y Cajal, 2, Ibi, **Tel. 96 555 02 71**

## Publicidad

**DAOS Publicitat, S.L.**- Artículos de publicidad, ropa laboral y de seguridad. Castalla. **Tel. 966 560 231**

## Seguridad

**Intruder Alarm Systems.**- Instalación y mantenimiento. Sistema de Alarma. D.G.P. Nº 3963. Pol. Ind. l'Alfaç III C/ Zamora, 11 Ibi. **Tel. 966 555 086.**

## Seguros

**Josep Asegurances.**- "Por lo que más quiera, asegúrese". C/ Alfonso VI, 2 AC Ibi. **Tel. 96 555 48 42**

**Ocaso.**- Avda. Juan Carlos I, 59 Ibi. **Tel. 96 555 28 90**

## Servicios Sociales

**Vita Servicios Sociales.**- Labores domésticas, servicio de canguros, ayuda a domicilio, asistencia hospitalaria. [www.vitass.es](http://www.vitass.es). **Tel. 96 691 51 93**

## Tanatorios

**Tanatorio Moya.**- Cádiz, 7 Ibi. **Tel. 96 655 23 37**

## Televisión

**Intercomarcal Televisión.**- Pza. Casinos, 18 Castalla. **Tel. 96 656 10 89. Fax: 96 556 15 92**

**Movitel.**- Televisión por cable. C/. Fermín Bernabeu, 3 Castalla. **Tel. 96 656 06 07. Fax: 96 556 12 76**

## Tintorerías

**Tintorería Domingo.**- Lavandería, limpieza en seco. Profesionales en toda clase de pieles, alfombras, mantas, edredones. Murillo, 19 Ibi **Tel. 96 655 05 41**

**Tintorería Rosa.**- Limpiezas en seco. Mantas edredones y alfombras. Especialistas en pieles. Servicio a domicilio. Avda. de la Paz, 4 Ibi. **Tel. 96 555 22 73**

## Transportes

**Ibitrans.**- Servicio Nacional e Internacional de Transportes. Cuenca, 11 Ibi **Tel. 96 555 13 01. Fax: 96 655 01 69**

## Viajes

**Esfera Travel.**- Hoteles, vuelos, vacaciones... Tus reservas en un click: [www.esfera-travel.es](http://www.esfera-travel.es). El Salvador, 19 Ibi. **Tel. 965 554 570**

**Ibiviajes.**- Somos especialistas en cruceros. Consulta nuestras ofertas con las mejores compañías. Av. de la Paz, 18 Ibi. **Tel. 96 655 41 42**

## Zapaterías

**Calzados Cristi.**- Con toda la moda de la temporada. Av. Juan Carlos I, 49 y C/ Jijona, 3 Ibi. **Tel. 96 555 08 35**

**Déjate ver en 24 m²**  
alquila una VALLA PUBLICITARIA  
desde **150** euros al mes  
más información: 649 338 756



también en la web

# Anuncios gratuitos\*

www.escaparedigital.com

## INMUEBLES

**Inmobiliaria La Foia** necesita viviendas en venta y alquiler para atender demandas de clientes. Tel. 96 655 27 05.



**Inmobiliaria Rojas:** Ibi, Casa 100 metros, 3 dormitorios, comedor, cocina, sala de estar, baño, patio, trastero, terraza, para reformar, 42.000€ **Tel. 616 015 392**

**Inmobiliaria Rojas:** Ibi, Casa 110 metros, 3 dormitorios, comedor, cocina con despensa, baño, patio, terraza, trastero, muebles, para entrar a vivir, 59.000€. Callejon Altet Tel. 616 015 392.

**Inmobiliaria Rojas:** Ibi, Piso 55 metros, 2 dormitorios, comedor, cocina, baño, 4º s/a, zona Nueva York, 13.800€ Tel. 616 015 392.

**Inmobiliaria Rojas:** Ibi, Piso 110 metros, 3 dormitorios, comedor, cocina con galería, 2 baños, zona Consum, seminuevo, 95.000€ Tel. 616 015 392.

**Inmobiliaria Rojas:** Ibi, Piso nuevo 3 dormitorios, comedor, cocina, galería, 2 baños, calefacción, garaje y trastero, Plaza Llibertat, 95.000€ Tel. 616 015 392.



**Inmobiliaria Guillem:** Fabuloso. Piso, Obra Nueva, 2 habitaciones, 73 m² cuadrados 60 útiles, 4 años, prácticamente a estrenar, armarios, 2 baños, cocina nueva, puerta acorazada, trastero / vestidor, calefacción, carpintería de climalit, incluye garaje, zona calle Santana ¡ Por solo 90,000€! Gran Oportunidad. Tel. 688 98 33 66.

**Inmobiliaria Guillem:** Vende 1º Piso Obra nueva, por zona AIJU, ascensor, de 85 m², con 3 habitaciones, 3 armarios, 2 baños, cocina nueva, calefacción, aire acondicionado, aluminio climalit, patio, balcón. Por Solo 95,000€ (negociables). Tel. 688 98 33 66.

**Inmobiliaria Guillem** Alquiler LOCALES COMER- CIALES. Solo 200 Y 250€, Avd Juan Carlos I, Céntrico, y zona colegio San Juan y San Pablo. El local tiene unos 70 m² y está dividido en dos amplias salas. Tiene un aseo y toma para teléfono. Hace esquina. ¡¡¡ GRAN OPORTUNIDAD !!! Tel. 688 98 33 66.

**Inmobiliaria Guillem** VENTA antigua fabrica Chicos, Obra Nueva, Piso 3º con ascensor, 90 m², 3 habitaciones, garaje incuido, armarios , 2 baños, cocina nueva, calefacción, aire acondicionado, alarma, aluminio con climalit, hipoteca subroga- ble, Todo por solo 88.000 € www.inmobiliariagui- llem.com. Tel. 688 98 33 66.

**Inmobiliaria Guillem** VENDE Piso Obra Nueva, Ibi Avd Juan Carlos 1º zona Pou de Neu, 4º con ascensor 80 m2 , 3 habitaciones, cocina nueva ,trastero, aluminio oscilo batientes con climalit, parquet, aire acondicionado bomba de calor, 1 baño posibilidad de 2, balcón, muy buenas vis- tas.¡Todo por 86.000€! Tel. 688 98 33 66.

**Inmobiliaria Guillem:** VENDE Casa en el Mirasol, preciosa esquina, de 236 m², 4 habitaciones, gara- je de 110 m², enorme terraza, calefacción, baño, aseo, cocina con patio, balcones, trasteros, ¡por solo 129,500 Euros! Gran oportunidad... Tel. 688 98 33 66.



**OPORTUNIDADES DEL MES:** **Interworld:** Ref. 233.- VENDE Piso de 100m2 en Ibi muy luminoso, todo exterior. Zona Mirasol, 3 habitaciones, 1 baño, 2 balcones y patio!! Ventajas: posibilidad de opción compra 2 años entregando 10.000€ con un alquiler mensual a convenir. 24.000€. Tel. 965 088 902.

**Interworld:** Ref. 73.- VENDE Casa de campo en Ibi con parcela de 7.000m, con una casa de 90m de dos habitación y un baño, comedor con chimenea, cocina con electrodomésticos, barbacoa, garaje, agua potable, con luz placa solar. Facilidades de pago. Alquiler con opción a compra. ANTES 96.000€, AHORA 89.000€. Tel. 965 088 902.

**Interworld:** Ref. 31.- VENTA Terreno rústico edifi- cable en Castalla de 11.500 metros, con muy buen acceso. ANTES 33.000€, AHORA 29.000€ Tel. 965 088 902.

**Interworld:** Ref. 242.- VENDE Casa de campo en Castalla. 1.600m de terreno. La casa está distribui- da en diferentes terrazas y parte de ella está en el interior de la montaña. Tiene dos habitaciones, salón comedor con una estufa de leña, cocina rús- tica, un baño completo, una piscina pequeña de obra... Ideal para vivir en la naturaleza!!! Luz y agua de suministro de red. 55.000€. Tel. 965 088 902.

**Interworld:** VENDE Espectacular piso semi nuevo en la mejor zona de Castalla, edificio Mercadona. 3 habitaciones, 2 baños, gran balcón. Plaza de gara- je y trastero incluidos. Zonas ajardinadas comunes. 69.900€. Tel. 965 088 902.

**Interworld:** VENDE Casa de pueblo en Ibi, en el barrio de la Dulzura. 3 habitaciones, un baño, coci- na con patio y salón con chimenea. También alqui- ler con opción a compra con muy buenas condi- ciones. 42.000€. Tel. 965 088 902.

**Se traspasa** en Ibi restaurante acogedor en pleno funcionamiento, por no poder atender. Tels. 605 813 586 - 605 274 639

**SE ALQUILA nave** de 350 m² totalmente diáfana con patio central para acceso con camiones (carga y descarga). Dispone de oficina y aseo. Situada en casco urbano. Ideal para almacén. Precio: 550 €/mes. Tel. 96 555 02 71.

**Se vende plaza de garaje en Castalla**, calle Blasco Ibañez, 12. Ubicada en primera planta, fácil aparca- miento. Cabe un vehículo grande y una moto. Precio: 7.500€ (negociables). Tel. y whatsapp 653 218 882 (Andrés). *andresruisan.gmail.com*

**Se vende Casa de pueblo**, finca cerca de la zona recreativa y terreno de 15.000 m² en el polígono. Tel. 687 761 511.

**Oportunidades inmobiliarias** precisa viviendas en alquiler para clientes en cartera. Seriedad y profe- sionalidad. Tel. 687 792 379. Av. Juan Carlos I, 63.

**Se traspasa peluquería** en Ibi. Con clientela. Tel. 609 959 677.

**Se traspasa cafetería-heladería** zona céntrica. Tel. 687 044 424.

**Se traspasa bar céntrico en Ibi.** Con buena clien- tela y en pleno funcionamiento. Con terraza monta- da. Tel. 662 914 201.

**Cambio piso** con 4 habitaciones, 2 aseos, cocina y vestidor, con calefacción y ventanas climalit. Zona avda. de la Paz. Se cambia por piso soleado por zona avda. de la Paz de Onil. Tel. 676 380 408.

**Se vende casa** de 145 m² en pleno centro de Onil. Tres plantas, trastero y terraza de 42 m². Precio interesante con posibilidad de subrogación de hipoteca. Tel. 651 933 033 - 965 564 735.

**Cambio piso en Onil** 120 m² zona avda. de la Paz por piso soleado zona avda. de la Paz y alrededores. Tel. 676 380 408.

**¡Oferta! Se alquila o vende** piso en Ibi, c/ 9 de Octubre. Sin amueblar. 120 m. Tel. 966 930 245.

**Vendo parcela** en Terol. 850 m². Tel. 966 930 245.

**Busco piso de alquiler** en Ibi, de 90-100 m. amue- blado, por la zona de la Tartana (a ser posible), con plaza de garaje (opcional), para un matrimonio sin hijos ni mascotas. De particular a particular. Tel. 690 749 504.

**¡Oferta! Se alquila local** en Ibi, c/ 9 de Octubre. 165 m. Tel. 966 930 245.

**Señora con piso propio** en Ibi, cerca del Parque Giravella, busca mujeres para compartir piso. Tel. 665 809 048.

**Se alquila o vende** piso en Ibi, c/ Alfonso el Sabio. Nuevo. 90 m. Tel. 966 930 245.

**Particular vende Piso** en Ibi de 114 m² con magnifi- cas vistas, 4 habitaciones, cocina con despensa, comedor y 2 cuartos de aseo. Precio a convenir. Tel. 630 262 583.

**Alquilo habitación** en piso nuevo en Tibi. Con vistas. Derecho a cocina. Tel. 645 292 187.

**Vendo casa en Ibi** de 130 m² planta baja,con coche- ra y estanterías de obra, aseo,ideal para negocio o vivienda. Precio a convenir Tel. 630 262 583.

**Busco piso para alquilar**, preferiblemente sin amue- blar y pequeño. Tel. 626 801 875.

**Se vende piso** ideal para oficinas o despacho en la céntrica y concurrida calle Manuel Soler (junto a la CAM). 100 m². Interesados llamar al Tel. 647 314 376.

**Se vende piso céntrico en Ibi** de 95 m². Planta Baja, habilitado para minusválidos,con patio,comedor, 3 dormitorios, 2 cuartos de aseo, cocina con despensa y calefacción. Precio a convenir. Tel. 630 262 583.

## MOTOR

**Vendo Honda shadow 600** vt. Año 92. 35.000 kms. Negro mate, manillar recto y soporte matrícula cam- biado con luz de led. 2000€. Tel. 658 64 50 95.

**Compraría** coche pequeño y barato. De particular a particular. Tel. 966 551 367.

**Busco coche barato** con ITV pasada, para trabajar o bien compartiría gastos con alquiler para ir al trabajo. Tel. 658 367 317.

**Necesito comprar** un coche super económico, pero Se necesitan operarias para tareas de producción, trabajo todo el año con contrato laboral. Interesadas enviar curriculum vitae a curriculummaxi@gmail.comque vaya bien. Tel. 646 627 540.

**Compraría Citroen Xsara Picasso** de 2ª mano. Tel. 678 447 428.

**Vendo APRILIA SR50 REPSOL** itv recién pasada, en

perfecto estado, como nueva, precio 700 euros. Tel. 637 427 290.

## EMPLEO

**OFERTAS:**

**Se necesitan operarias** para tareas de producción, trabajo todo el año con contrato laboral. Interesadas enviar curriculum vitae a curriculummaxi@gmail.com

**Empresa de mecanizados de Onil busca mecánico**, verificador para control de calidad, operario y progra- mador de torno CNC, carretillero y un responsable de calidad. Interesados enviar CV a fundicionesbala- guer@gmail.com

**Se necesita peluquera/o** con experiencia para pelu- quería unisex. Tel. 636 507 736.

**Se necesita chica Técnico Sociosanitario** con expe- riencia para el cuidado y atención de una persona los fines de semana. Tel. 610 816 758.

**Se busca cocinera/o** para trabajar en Ibi. Contacto: *afociflama@icloud.com*

**Se necesita señora para limpieza** y cuidado de niños en Ibi. Con experiencia, profesional. Limpieza al deta- lle, planchado profesional, cocina. Con vehículo propio. Trabajo a largo plazo. Sin cargas familiares. Se ofrece jornada completa y alta en la S.S. Interesadas enviar CV con foto a: *leonor.svalbad@yahoo.es*

**Se busca señora en Ibi**, para trabajo como interna realizando labores de casa y cuidado de ancianos. Tel. 659 479 436.

**Se necesita señora** para trabajar en Ibi de interna rea- lizando labores domésticas y cuidar ancianos. Tel. 96 552 42 32.

**EMPRESA DE IBI necesita MATRICERO-AJUSTADOR** con experiencia, edad máxima 43 años. Contacto: 630 038 604.

**Se necesita camarera**, ayudante de cocina para extras y fines de semana. Enviar C.V. al correo: *traba- jodecocinero28@gmail.com*

**Empresa de Ibi necesita mecanico-fresador** con conocimientos de CNC. Interesados envar C.V. al e- mail: luxber@luxber.com o contactar por telefono en el numero 965 553 853 (Sr. Palacios).

**Se precisa Profesor de prevención** Técnico Superior en Prevención de Riesgos Laborales especialidad de Seguridad. Experiencia acreditada. Enviar CV a: *adl@castalla.org*

**Se precisa cocinero/a** para restaurante. Se valorará certificado de profesionalidad de cocina y ciclo for- mativo de grado medio cocina y gastronomía. Enviar CV a: *adl@castalla.org*

**Se busca auxiliar de clínica** dental y de técnico de laboratorio de analisis clínico. Interesados llamar al 639 788 203 o enviar curriculum a *info@eldelinea- dental.com*.

**Se necesita ayudante de cocina** o camarero para fines de semana o extras. Enviar currículo al mail: *ja25370@hotmail.com*

**Se necesitan señoras** responsables, edad 25 años en adelante. Trabajo 1/2 jornada. Venta moda y com- plementos, zona Foia de Castalla. Tel. 686 296 814 (llamar en horario de oficina).

**DEMANDAS:**

**Chica latina** de 40 años busca trabajo en fábricas, cuidando ancianos, niños, limpieza o en cocina. Interna o externa. Tel. 660 462 312 (María).

**Señora busca trabajo** cuidando personas mayo- res. Con experiencia. Interna o externa. O limpian- do por horas. Tel. 612 443 569. (Sara).

**Mujer española** de 53 años, sin cargas familiares, con experiencia, busca trabajo como interna para cuidado de ancianos. Tel. 673 955 114.

**Se ofrece señora** responsable con referencias y experiencia en el cuidado de personas mayores. Interna o por horas. Tel. 642 740 920.

**Se ofrece señora** para cuidar personas mayores, también enfermos de alzheimer. Interna u horario a convenir. Tel. 646 102 080.

**Si estas fiestas** no tienes tiempo para sacar a tu mascota a pasear, llámame y hablamos. Tel. 603 203 210.

**Se ofrece señora** para cuidar personas mayores y niños, con experiencia y plena disponibilidad. Tel. 631 670 576.

**Se ofrece chico** de Ibi para el cuidado de animales y para tareas de ayuda, como recados, limpieza, etc. Paco. Tel. 603 203 210.

**Señora** con experiencia como cuidadora se ofrece para trabajar por horas atendiendo a personas mayores o niños... y tareas domésticas. Tel. 633 416 447.

**Chico español de 43 años** se ofrece para cualquier tipo de trabajo, en Ibi y alrededores. Con experien- cia en automoción y como mozo de almacén. Tel. 652 459 336.

**Se ofrece chica** para trabajar en fábrica, cuidar personas mayores, interna o externa, para limpiar casas, hacer los mandados, cuidar niños... Tel. 638

**\*Todos los anuncios de compra-venta entre particulares son gratuitos excepto Sección Inmobiliaria y Motor: 10 € (20 palabras)**

Envía este cupón a: **ESCAPARATE, Av. Juan Carlos I, 63, entlo. IBI** o por correo electrónico a: *escapate@escaparedigital.com*

## ANUNCIOS GRATUITOS — CLASIFICADOS

Nombre .....
Tel. ....
Texto .....
.....
.....

274 113.

**Latina de 40 años** busca trabajo, cuidado de ancia- nos, de interna. Tel. 642 281 094 (Lety).

**Se ofrece chica** de 35 años para trabajar en cual- quier sector. Con experiencia en peluquería. Tel. 622 494 690.

**Chica responsable** busco trabajo para limpieza cuidar persona mayores o niños, en fábricas. También limpieza. Coche propio. Tel. 634 617 931.

**Se ofrece chico** de 26 años, español, para cual- quier tipo de trabajo. Inyectado de plásticos u otros. Tel. 603 562 035.

**Se ofrece chica** para cuidar personas mayores. Interna o por horas. Tel. 643 365 747.

**Se ofrece señora** para atender enfermos y perso- nas mayores. Con experiencia. Tel. 636 742 040.

**Se ofrece señora** para arreglos de ropa: bajos de pantalones, faldas, cinturillas, costuras, etc. Con 25 años de experiencia. Se hace ropa a medida. Tel. 636 570 613.

**Hombre de 43 años**, español, se ofrece para traba- jar en fábricas, construcción o chófer segunda. Disponibilidad inmediata, carné y coche. Con currí- culum. Tel. 669 284 931.

**Señora de 30 años** busca trabajo de limpieza, en fábrica, o por horas cuidando de personas mayo- res. Con experiencia. Tel. 687 293 123.

**Chica busca trabajo** por la mañana para cuidar a personas mayores. Con experiencia. Tel. 660 766 089.

**Señora latina** con experiencia desea trabajar cui- dando personas mayores o niños y de limpieza. Interna o externa. Tel. 600 032 448.

**Chica responsable** de Castalla, 32 años, busca tra- bajo cuidando ancianos o niños, limpieza de hogar, por horas o interna, en Castalla, Onil o Ibi. Tel. 616 933 437.

**Chica** busca trabajo en máquinas de inyectar, en Castalla, Onil o Ibi. Tel. 616 933 437.

**Señora se ofrece** para cuidar personas mayores, niños, tareas del hogar (limpieza, etc.). Con expe- riencia. Tel. 636 909 433 (Marcia).

**Chica de 40 años** con mucha experiencia busca trabajo cuidando personas mayores, limpieza o en cocina. Interna o externa. Tel. 632 041 120 (Paty).

**Chica responsable** busca trabajo en limpieza, auxi- liar de hogar, fábrica. Con experiencia en estos sec- tores. Tel. 642 379 949.

**Busco trabajo** en cualquier sector: fábrica, limpie- za, cuidado de ancianos. Tel. 642 527 942.

**Se ofrece español** con experiencia en jardinería, rural y forestal, albañilería y mantenimiento de fin- cas. Tel. 670 586 919.

**Señora española** con experiencia se ofrece para cuidar personas mayores o niños, para limpieza y coser a máquina. Tel. 676 169 732.

**Chica se ofrece** para cuidar personas mayores o niños y limpieza por horas. Tel. 602 871 515.

**Chica se ofrece** para cuidar personas mayores, ayudante de cocina o trabajos por horas. Tel. 642 289 653.

**Chica busca trabajo** para fábrica, limpieza, cuida- do de personas mayores... Tel. 646 647 299.

**Se ofrece señora** para cuidar personas mayores y niños, interna o externa. También para trabajos de limpieza por horas. Tel. 629 932 833.

**Se ofrece señora** para cuidar personas mayores, interna o externa. También para trabajos de limpie- za por horas. Tel. 669 388 349.

**Si buscas ayuda** con el cuidado de personas mayores, niños o limpieza, yo soy la persona que necesitas, tengo experiencia y ganas de trabajar. Tel. 652 357 357.

**Chico ibense** de 30 años, responsable, busca tra- bajo en cualquier sector, con disponibilidad de hacer horas extra, fines de semana y turnos rotati- vos. Tel. 615 795 950 (Jorge).

**Chica busca trabajo** en limpieza de escaleras, con experiencia, he trabajado en una empresa de lim- pieza.Tambien en cuidados de personas mayores y niños, he estado de auxiliar de ayuda a domicilio. Tel. 644 413 717.

## CONTACTOS

**Chico de 38 años** busca chica para amistad o lo que surja. Serio y responsable. Tel. 643 353 885.

**Hombre serio** busca una mujer de 55-60 años, nivel cultural medio alto que quiera una relación estable. Soy un hombre que no busca rollos de fin de semana. Tel. 622 257 533

**Mujer de 49 años** separada, busco hombre para relaciones, serio, sincero y honesto; yo lo soy. Tel. 663 304 189.

**Se busca amiga** para ir a *Limousine* de Alicante para bailar. Tel. 606 317 868.

**Se necesita coche** para bajar a Alicante los domín- gos por la tarde. Se compartirían gastos. Preferible señoras. *anastasiasanchezr@hotmail.com*. Tel. 676 169 732.

**Soltero de 48 años** busca mujer española para relación. Tel. 687 638 795.

**Señora de 67 años** desea conocer caballero viudo de 69 a 72 años, culto, cariñoso y simpático. Si existes, mi móvil es 630 329 902.

**Señor de 58 años** de Biar, libre, busca mujer, de hasta 58 años, para relación seria. Tel. 654 849 328 (Daniel).

**Busco señora** para compartir los buenos y malos momentos de la vida. Soy viudo, de 67 años, edu- cado y sincero. Tel. 634 07 86 93.

**Señor de Castalla** busca señora que sea buena persona y limpia. Entre 72 y 80 años. Tel. 646 321 860.

**En Castalla**, hombre de 50 años, muy atractivo, educado y sincero, busca mujer entre 40-45 años, similar. Para amistad o relación. Tel. 606 514 934.

## VARIOS

**Vendo horno de 3 plantas** de hierro y radiales para asar y hacer pan, por 400€ (negociables). Tel. 673 744 697 (Antonia).

**Vendo traje comparsa Piratas** de Ibi de niño para 1-3 años con capa y bolso a juego, todo por 120 €. Zapatos piratas talla 20 por 25 €. Zapatos piratas adulto talla 41 por 40 €. Botas mozarabes de niño talla 20 por 30 €. Tel. 650 655 743.

**Vendo secadora** de 6 kg. de condensación, marca Zanussi ZTE220. Y se regala freidora Tefal. Tel. 689 184 814.

**Vendo puerta de garaje oscilobatiente** seminue- va, las medidas son 2'5 m. de alto y 2'82 m. de ancho. Se vendería con el motor de la puerta incluido. Precio: 500€. Tel. 661 623 442.

**Vendo cinta andadora** nueva (sólo se ha puesto en marcha para su prueba), con control de man- dos. 250€. Tel. 600 851 949.

**Vendo traje Tuareg oficial** de chica, talla 1'70/1'75. Usado sólo una vez; todo nuevo, incluido adornos, zapatos, bolso. Precio 400€. Tel. 646 416 633.**glo- rieta Félix Rodríguez de la Fuente**

**Compro tebeos antiguos** de los años 1940-1965. Tel. 722 341 776.

**Vendo capa de ballaor de danses**. Tel. 965 552 424 - 650 519 539.

**Compro-cambio botijos antiguos** marcas incisas en la base F.A., E.A., J.P. Tel. 654 904 145 (Luismi).

**Vendo máquinas de reparación** de calzado y varios. Tel. 649 653 804.

**Se venden muebles**, en Ibi, de un piso completo: comedor, habitación de matrimonio, habitación pequeña, mesa y sillas de cocina. Prácticamente nuevo, con solo un año de uso. Se venden juntos o por separado. Tel. 677 486 794.





# ESCAPARATE

*cumple su número*

# 850



## ¡Gracias a todos!

*Y recuerde que el próximo ejemplar llega  
al quiosco el jueves 15 de septiembre*

**ESCAPARATE**  
*desde 1993*

*Nos gusta nuestro papel*

