



El alcalde de Ibi, Rafael Serralta, entrega al presidente de la Generalitat, Alberto Fabra, una reproducción del Bugatti de Payá



Diversos colectivos se concentraron a las puertas del Museo del Juguete para protestar por los recortes y los despidos de la Generalitat con gritos de "Iladres" y "Fabra dimisión"

La visita de Fabra a Ibi deslució la inauguración del Museo del Juguete

*El presidente de la Generalitat y ocho consellers se desplazan a Ibi el mismo día del cierre de RTVV
El Museo recibe más de 470 visitantes durante el primer fin de semana de su apertura*

PÁGINAS 4-6 y EDITORIAL

IBI	BIAR-TIBI	ONIL	CASTALLA	DEPORTES
Cáritas recoge siete toneladas de alimentos en la campaña de Navidad	Aprobados los presupuestos municipales para el año 2014	El Centro Cultural acoge dos emisiones de RNE y la primera Feria de Eventos	Patrimonio finaliza la consolidación del escudo heráldico de la familia Rico	El Club Ciclista Ibense abre el plazo de inscripción del cuarto Tour del Juguete
8	10	11	13	17

carpintería
La Ibense
especialistas en muebles de cocina
www.clicocinaseinteriores.com

DISEÑAMOS TUS IDEAS

Jaime I, 74 (junto Centro de Salud 2) • IBI
Tel. 96 555 24 86 - Móvil: 617 403 820
Horario: de lunes a viernes, de 10 a 13:30 h. y de 17:30 a 21 h.
Sábados, de 10 a 14 h.

JSB AUTOMOCIÓN
EL MEJOR SERVICIO, AHORA A TU SERVICIO
El mejor servicio Renault-Dacia, ahora muy cerca de ti.
Ven a vernos y disfruta de tu gran oferta de inauguración:
CAMBIO ACEITE + FILTRO POR SOLO 19,95€
Esperamos verte pronto.

*Oferta válida hasta 31/12/2013 en JSB Automoción.

RENAULT QUALITY MADE Renault recomienda elf RENAULT

JSB AUTOMOCIÓN
AVDA. DE IBI, 85. TEL. 96 556 62 21
03420 CASTALLA - ALICANTE

50 años a su servicio
Amoros RedDer

ELECTRODOMÉSTICOS • HI-FI • TV • VIDEO • INFORMÁTICA
AIRE ACONDICIONADO • SERVICIO TÉCNICO PROPIO

ADELÁNTATE A LA NAVIDAD

noesperesaúltimahora
Constitución, 17 • Tel. 96 555 12 81 • IBI

La pregunta

LA OPINION DE NUESTROS INTERNAUTAS

¿Debe dimitir Cándido Méndez por las facturas falsas de UGT-A?

Puedes participar en www.escaparedigital.com

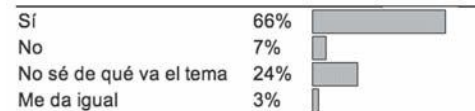

¿Qué le pareció la inauguración del Museo del Juguete de Ibi?



Juan Valdivieso,
metalúrgico

“Me enteré por los vídeos que circulaban por ahí”

“De la inauguración del Museo del Juguete me enteré por los vídeos que iban circulando por ahí y ya vi que se armó una buena. La verdad es que el tema me da igual porque al final los políticos hacen lo que quieren.

Estoy muy desencantado con la política y cuanto menos sepa mejor”.



Raúl Teruel,
autónomo

“No era el mejor momento para que vinieran políticos”

“Me parece bien que la gente proteste. Claro que, al final hubo más protagonismo en la manifestación que en el propio Museo.

A mí me parece bien que vengan los políticos pero no era el mejor momento. La verdad es que ahora no es el mejor momento para que los políticos se dejen ver”.



Pilar Verdú,
ama de casa

“Ya era hora, pero quedó muy deslucido”

“Ya era hora que se inauguraba. Lo llevábamos esperando desde hace mucho tiempo.

En cuanto a lo que pasó en la inauguración, a mí esas cosas no me gustan porque quedó todo muy deslucido. No era el mejor momento para que vinieran.

Tanto tiempo esperando el Museo para esto”



Mila Pulido,
dependienta

“Tendría que haber sido una inauguración a nivel local”

“Yo creo que tendrían que haber organizado una inauguración a nivel local.

Tal y como estaban ese día las cosas con el cierre de Canal 9 era de esperar que pasase algo.

La gente ahora mismo está muy indignada”.

DICIEMBRE

L	M	M	J	V	S	D
						1
2	3	4	5	6	7	8
9	10	11	12	13	14	15
16	17	18	19	20	21	22
23 ₃₀	24 ₃₁	25	26	27	28	29

PASÓ EN

1973

Se constituye la Agrupación Deportiva de Ibi, que agrupa a los equipos que se habían ido formando desde 1966 por la Delegación Local de la Juventud. En 1981 pasará a denominarse Agrupación Deportiva Teixereta.

Archivo Municipal de Ibi, de la obra Entre el riu i la via, de Salvador Miró

Diario de un mequetrefe

Luis Satoca, Medalla de Oro

Vicente J. Sanjuán



El pasado 30 de noviembre, a las 7 de la tarde en el Centro Social Polivalente de Ibi, en un día frío como solo lo hace en Ibi en invierno, se presentó el libro de Luis Satoca Ricart *Callejero ibense. Entre els plàtins i l'olivera* que cierra el último gran esfuerzo investigador de este ibense sobrevenido pero que amó desde siempre la investigación y la historia local de su pueblo.

La primer sorpresa fue que el auditorio estaba lleno en un vespertino sábado tan desapacible y con el temible Real Madrid de competidor. El Centro Social Polivalente estaba lleno de gentes de Ibi, paisanos, curiosos, respetuosos o devotos de la obra de Luis Satoca o del propio Luis.

No tan sorpresiva porque a la propia familia se le supone la lealtad como al soldado el valor fue el encomio que la misma hizo del padre o del abuelo. A la fría tarde lograron darle calor con sus recuerdos o vivencias junto a Luis del que se despen-

dió que fue un hombre bueno, amable, concienzudo, trabajador, curioso, que aprendía para dar y enseñar, enamorado de Ibi y de su historia o de sus historias. Y fue su hijo Pepe -Pepito para Luis- el que nos contó una hazaña bélica tan impropia de un hombre tan pacífico y poco bizarro como fue Luis Satoca: en nuestra Guerra Civil los milicianos ibenses quemaron el archivo parroquial que era la memoria histórica de Ibi y Luis tuvo la gallardía de esconder en sus propias ropas unos pocos legajos que cabían en una carpeta y que entregó a su hijo Pepe con la encomienda de devolvérselos al pueblo de Ibi y a su Archivo Municipal una vez él hubiera muerto. Y así lo hizo su leal hijo en nombre del leal hijo de Ibi que fue Luis Satoca.

Yo no sé lo que sintieron los demás pero yo sentí orgullo y admiración por mi paisano Luis Satoca por su coraje moral y cívico.

Y me apenó no haberlo conocido en vida.



En clave de humor



Cartas de los lectores

Los escritos dirigidos a esta sección deben tener un máximo de 350 palabras. En caso contrario, ESCAPARATE se reserva el derecho a publicarlos, resumirlos o extraerlos. Los escritos aparecerán publicados con la firma del autor, nunca con seudónimo, quien debe hacer constar su nombre y apellidos, domicilio, teléfono y D.N.I. Los escritos pueden enviarse por correo electrónico a: escapate@escaparedigital.com

La heroína, Ana Botella

En las guerras, los que ganan las batallas son los soldados que dan la vida. Son los que quedan escampados en los campos de batalla, pero ¿quién se cuelga las medallas? Los jefazos que no ponen su vida en peligro. Como podemos comprobar, a estos señores no les caben las medallas en el pecho. ¿Cuántas llevan los soldados? Ninguna. Pues eso ha pasado en Madrid con la huelga de barrenderos y jardineros.

Les han plantado cara tanto al Ayuntamiento como a esas empresas explotadoras que estaban intentando dejar en la calle a 1.200 trabajadores y, a los que se quedaban, reducirles el jornal un 40 por ciento.

Este problema ya lo había denunciado

y advertido una concejala de Izquierda Unida a la que se insultó por parte de otro concejal del Partido Popular que ahora, si tuviera vergüenza, dimitiría y pediría perdón.

Estos trabajadores han demostrado que sí se puede llegar a acuerdos sin necesidad de tantos despidos, pero estas empresas prefieren aprovechar las oportunidades que les da la reforma laboral que ha puesto en marcha este gobierno.

En el caso de la limpieza de Madrid, estando claro que se necesitaban estos trabajadores o incluso más, estas empresas lo que querían es quitarse a los trabajadores con derechos adquiridos y sustituirlos por otros en precario.

A pesar de haber conseguido que el Ayuntamiento, junto a estas empresas, no se saliera con la suya, estos trabajadores

perderán poder adquisitivo.

Por eso decía lo de las medallas, porque ahora aparecen los buitres queriendo apuntarse medallas porque dicen que esto es gracias a la Reforma Laboral de Rajoy. Podrá haber más poca vergüenza. Ahora resulta que, a ojos de la prensa más fascista, la señora Botella es una heroína y los trabajadores unos delincuentes y demás impropiedades.

A todos estos pelotas de esta prensa antidemocrática les ponía un sueldo de 600 euros al mes, a ver si así eran tan complacientes y seguían haciendo propaganda electoral del PP sin protestar, porque si lo hacen pueden ser multados.

Gonzalo Milla Tébar

Compromís per Onil dolgut pel tancament de RTVV i la postura del PP d'Onil al respecte

Compromís per Onil va presentar al

Editorial



Una oportunidad desaprovechada

La inauguración del Museo del Juguete de Ibi tuvo, lamentablemente, muchas más sombras que luces (pero bastantes más). Para empezar, el presidente Alberto Fabra y ocho *consellers* vinieron a Ibi casi con nocturnidad y muy de tapadillo el mismo día en que el Gobierno valenciano daba el cerrojazo definitivo a Radio Televisión Valenciana, de una forma muy poco elegante y digna de otros tiempos. Pero ni pudieron esquivar a los trabajadores de Canal 9 ni fueron capaces de acallar otras voces descontentas, como la plataforma proambulancia, el Centro Ocupacional San Pascual o los afectados por el retraso en la aplicación de la Ley de la Dependencia. También podría haberse sumado el Asilo San Joaquín pero, ironías de la vida, ese día se fueron a protestar a Valencia cuando los mandamases estaban en Ibi, a un tiro de piedra (mejor no dar ideas). En fin, que se juntó un buen número de gargantas, *totes a una veu*, contra la actitud despilfarradora, despótica, desafiante y autista de quienes, en lugar de hacer aunque sea un poquito de caso a su pueblo, se vinieron desde Valencia cada uno en un coche de alta gama, con sus chóferes, sus escoltas, su calefacción y sus asesores, no se sabe muy bien a qué (posiblemente huyendo del *merder* que se les avecinaba en el *cap i casal*) y, de paso, a inaugurar un museo donde, a pesar de no haber soltado aún ni un duro, hubo que llevarles en volandas, como si se lo merecieran. El resultado de esta brillante estrategia comunicativa y política es que Ibi apareció en las televisiones por el follón que le montaron a Fabra y no por su Museo del Juguete. Otra ocasión perdida para ponernos en el mapa por algo que vale la pena. Lo primero que habría que hacer es creerse que el Museo del Juguete ya está abierto, por ejemplo arrancando los papelotes que se pusieron hace meses en los paneles del Desvío cuando este periódico denunció que Ibi estaba vendiendo humo a sus visitantes. Pero sigamos con las andanzas de Fabra y sus secuaces, puesto que, para evitar que los manifestantes les amargaran la comida, decidieron anular a última hora una reserva de 135 cubiertos en El Picaor para irse a comer a otro sitio. Lo que había preparado en el primer restaurante, ahí se quedó, sin que nadie lo aprovechara, y obviamente habrá que pagarlo. Pero no se preocupen, que no lo paga el pueblo de Ibi sino el PP local y provincial. Ahora nos quedamos mucho más tranquilos, dónde va a parar. Para la próxima vez, de verdad, pensemos en qué queremos y en cómo lo queremos porque, para lo que se hizo, hubiera sido mejor estarse quietecitos.

La Foto



Homenaje de RNE a la taxista de Onil

El equipo de Radio Nacional de España hizo entrega a Magdalena Carrión de una placa en agradecimiento por su atención y amabilidad. Magdalena fue la encargada de realizar todos los desplazamientos con su taxi durante los dos días que los integrantes de la emisora permanecieron en Onil con motivo de la campaña ‘Un juguete, una ilusión’

passat plenari una moció contra el tancament de RTVV i de recolzament cap a totes les treballadores i treballadors afectats que recorden, són més de 4000 persones amb les correspostes famílies.

“No anava a ser d'altra manera, aquesta moció va ser votada a favor per tota l'oposició i en contra per l'equip de govern. No es van dignar a fer un breu comentari de la seua posició al respecte, sols es va escoltar un NO sense arguments. Per si fóra poc, el seguidisme aplega a altures insospitables i el divendres passat l'alcalde d'Onil acudia a Ibi a presenciar l'actitud rastrera del Consell, fugint dels treballadors i treballadores com si de xiquets es tractara” declara el regidor de Compromís.

Esteve segueix “RTVV, es va crear pretenent ser el mitjà de comunicació propi

de les valencianes i valencians amb la finalitat de projectar la nostra llengua, cultura i tradicions. També per difondre el nostre patrimoni natural, cultural, musical, gastronòmic, turístic, i alhora convertir-se en el motor de la indústria audiovisual valenciana. El PP s'ha encarregat en 24 anys d'arruinar-la, triplicant la seua plantilla amb 'enxufats', disparant el deute de 32 milions a 1.300 milions i llevant tota la dignitat de la seua programació, convertint l'audiència del 21% a menys del 5%”.

“També, després de la notícia del tancament i vista la negativa del Consell a recapacitar i negociar, els treballadors van entregar un pla de viabilitat que, llevat de costar més diners a les valencianes i valencians, suposava un alforrament en relació a l'acomiadament. Però els motius

del PP per a tancar RTVV no són presumptament econòmics, sinó els de sempre, deutes amb amics i empreses afins al Partit Popular” manifesta el regidor d'aquesta coalició.

“A l'espera de la dimissió del govern valencià i la convocatòria d'eleccions anticipades, esperem que el PP d'Onil deixi d'una vegada aquest cadellisme a banda i centre el seu treball en la lluita per la dignitat de les persones i el benestar comú. Al mateix temps, animem al poble a que participe en tots els actes convocats d'ací fins que fem caure “l'estaca a la que estem tots lligats”. RTVV tornarà i amb ella, totes les eines d'autogovern que ens han arrabassat” conclou el regidor valencianista.

Compromís per Onil

Tribuna



El Museo Valenciano del Juguete de Ibi

José Antonio Cózar Valls



Nuestro Museo del Juguete vuelve a estar abierto y ésa es la noticia. De nuevo tiene vida y seguro que rápidamente volverá a ser visitado por personas, muchas de ellas niños y escolares. Y todos volverán a casa, mayores y pequeños, encantados de haber venido a Ibi y haber disfrutado de ese tesoro que esconde el Museo. Así fue mientras estuvo abierto y así volverá a ser de nuevo.

Nuestro Museo del Juguete, desde su apertura, se consolidó como un gran museo, un referente en la Comunidad Valenciana. Su historia y prestigio vienen ya de lejos. La Fundación Museo Valenciano del Juguete se constituyó en febrero de 1987 y nuestro Museo fue inaugurado el día 20 de diciembre de 1990, teniendo su sede en la *Casa Gran*. El viernes, día 29 de noviembre de 2013, realmente lo que se inauguró fue la apertura de la nueva sede, pues el Museo ya va a cumplir veintitrés años.

El Museo ha estado cerrado durante unos cuatro años, pero no se tendría que haber producido nunca este hecho. El cierre durante todo este tiempo es responsabilidad de la Fundación y del Patronato del Museo y de una parte muy importante de los ciudadanos de Ibi, empezando por mí. Con nuestro silencio, con nuestra desgana, con nuestra nula capacidad de movilización y protesta y con nuestra falta de compromiso para la defensa de nuestras señas de identidad, la sociedad civil ibense ha contribuido al disparate de haber tenido cerrado nuestro Museo durante tanto tiempo. El momento del anuncio de su clausura nos tendría que haber hecho reaccionar y no permitirlo. Pero es evidente que no fue así.

Ibi ha sido conocida en nuestro país y en muchas zonas del mundo, por ser el *Centro Español del Juguete*. Salvador Miró Sanjuán (q.e.p.d.) recogió de manera excepcional y brillante en su libro *Entre el riu y la via*, la importancia del Museo para Ibi. Se puede leer en dicho libro: “...ya que no es igual un museo ‘de juguetes’ en cualquier lugar del mundo, y de hecho los hay de muchísima categoría, incluso en España, que un museo ‘del juguete’ en Ibi”.

En el año 1999, José Pascual Sellés, Director del Museo durante trece años (1992-2005), publicó un artículo en la revista *Museo*, con el título ‘El Museu Valencià del Joguet de Ibi. Nuevas perspectivas’, donde recogía que en febrero de 1998 tuvo lugar la entrega de los inmuebles de la antigua fábrica Payá Hermanos al Ayuntamiento por parte de la CAM. Describía un gran proyecto museístico. Se trataría de poder observar los juguetes antiguos expuestos en las salas y posteriormente visualizar *in situ* el proceso de producción que realizan los trabajadores. Para ello se contaba con Payá SCVL y entendía como necesaria la actividad de una empresa manufacturera que tenía que ser compatible con la vida del Museo. Se trataba de un Museo vivo, siendo complementarias ambas actividades: exposición y fabricación. Hoy ya no existe la Cooperativa, pero se ha salvaguardado la totalidad de maquinaria y utillaje que se necesitaban para reproducir de manera artesanal los juguetes de Payá. Por ello el reto, una vez que el Museo ya está abierto, es poder iniciar acciones encaminadas a hacer realidad el proyecto que he descrito anteriormente. Con ilusión, con trabajo y con la ayuda de las Administraciones es posible llevarlo a un buen puerto en el futuro.

La manera de inaugurar el Museo no me pareció correcta. Tal como tiene el patio de revuelto la Generalitat, el acto no podía salir mejor. Un museo no debe inaugurarse dejando de lado y sin contar con los ciudadanos. No se puede inaugurar un museo un viernes por la mañana, en horario laboral y escolar, sin publicidad alguna y de la noche a la mañana. No eran ésos los planes iniciales y con el señor Fabra o sin él, las cosas se tenían que haber hecho de otra manera. El verdadero protagonismo correspondía a los ciudadanos de Ibi y en particular a los niños.

Ya tenemos una ‘inauguración política’, igual es ahora el momento de hacer una ‘inauguración ciudadana’. Llega la Navidad y nuestro Museo puede hacer un regalo de Reyes a los ibenses. Con el consenso de todos los grupos políticos y abriendo la puerta a una participación activa de entidades y asociaciones locales, se puede organizar un gran día de fiesta para celebrar la recuperación del Museo. Un día para que todos los ibenses tengamos la oportunidad de reencontrarnos con Nuestro Museo.

Comarca

Ibi / Tibi / Biar
Onil / Castalla

El conseller de Economía y Hacienda, Juan Carlos Moragues, visita la villa de Onil el lunes 9 de diciembre

La ADL y los comerciantes de Castalla promueven la campaña de Navidad durante el mes de diciembre en el Parque

Las protestas contra Fabra por despidos y recortes empañan la apertura del Museo del Juguete

Cientos de personas recibieron al presidente de la Generalitat entre gritos de “ladrones” y “dimisión”

Pilar Luz. IBI

El Ayuntamiento adelantó una semana la inauguración del Museo del Juguete, prevista inicialmente para el 5 de diciembre, a petición del presidente de la Generalitat, Alberto Fabra, que había previsto celebrar en Ibi el 29 de noviembre el pleno del Consell.

Ese fue el día en el que se ejecutó la orden de cierre de Canal 9, y aunque el gabinete de comunicación de Presidencia hizo lo posible para que la estancia en Ibi de Fabra y su gabinete de consellers pasara lo más desapercibida posible, no dio ningún resultado.

Cientos de personas de colectivos como la plataforma proambulancia, el Centro Ocupacional San Pascual, trabajadores de Radiotelevisión Valenciana desplazados desde varios puntos de la provincia, sindicatos, militantes de partidos de izquierdas, colectivos ecologistas y, simplemente, vecinos indignados se concentraban a las 11:30 horas a las puertas del nuevo Museo del Juguete en la fábrica Payá para recibir entre gritos de “ladrones” y “dimisión” al presidente Alberto Fabra y a gran parte de su comitiva, que asistían a la inauguración.

Curiosamente, ese viernes los trabajadores del asilo San Joaquín se desplazaron a Valencia para participar en una concentración frente a la conselleria de Hacienda por los impagos que sufre este sector, desconociendo que el titular de este área se encontraba ese día en Ibi. El Consell adeuda al asilo 190.000 euros.

Llegada a las 9:30 horas

El presidente de la Generalitat llegaba a Ibi a las 9:30 horas para celebrar el pleno ordinario

del Consell en la sede de la Comisión de Fiestas. Antes que él, llegaron sus ocho consellers, cada uno con su coche oficial y bajo la vigilancia de un amplio despliegue de seguridad, con agentes de la Guardia Civil y Policía Local.

Pese a la temprana hora, medio centenar de personas, principalmente de la plataforma proambulancia y trabajadores de RTVV, les esperaban ya en la calle con pancartas y gritos de protesta.

El pleno del Consell era recibido por todos los miembros de la Corporación Municipal, a excepción de los dos concejales de EU que no participaron en el protocolo y, antes de su celebración, el presidente Fabra firmó en el libro de honor municipal.

Trabajadores del asilo se fueron ese día a Valencia para manifestarse por los impagos sin saber que el Consell se encontraba en Ibi

La protesta ciudadana se trasladaba después frente a la fábrica Payá, donde otros colectivos y vecinos de la localidad se sumaban a esta concentración.

Fabra, junto a la consellera de Educación y Cultura, María José Català, y el alcalde, Rafael Serralta, inauguraron a mediodía el nuevo Museo del Juguete, que se abre al público en la antigua fábrica Payá, tras cuatro años cerrado.

Serralta calificó el Museo de “un proyecto muy esperado” y expresó su confianza en que las nuevas instalaciones provoquen



Cientos de manifestantes esperaban al presidente de la Generalitat, para increparle, en la puerta del Museo del Juguete

“muchas vivencias y recuerdos entre la gente”.

Alberto Fabra anunció que la Generalitat quiere crear la marca ‘comarca del juguete’ para potenciar su atractivo turístico y su rico patrimonio industrial, al tiempo que animaba a los empresarios a seguir apostando por la Comunidad Valenciana para crear empleo.

El presidente de la Generalitat no se libró de contestar a una pregunta sobre el cierre de Canal 9, que se estaba produciendo casi en el mismo momento de la inauguración. Dijo que había sido la decisión más dura que había tenido que adoptar y remarcó que su elevado coste de mantenimiento la hacía inviable. Aseguró que el objetivo del Consell ahora es atender al medio millón de parados que hay en la Comunidad.

Entre los numerosos asistentes a la inauguración del Museo se encontraban miembros del Patronato del Museo, como el presi-



El alcalde de Ibi acompañó a Alberto Fabra durante su visita al museo

dente de AEFI, representantes de las Universidades de Alicante y UMH y el director de AIJU, alcaldes de la comarca y otros

representantes políticos además de otras autoridades locales, jugueteros, presidentes de asociaciones y vecinos.

DARDO
moda home

Onil: C/. Biar, 12
Tel. 96 556 51 20
Ibi: C/. Dos de Mayo, 3
Tel. 96 655 28 73
Castalla: C/. Rey Don Jaime, 15
Tel. 96 656 04 32

C/LEPANTO Nº13 CASTALLA (ALICANTE)
TEL: 965561006 / 680887014

duet
Cocinas
Armarios
Vestidores
Panelaciones
Puertas
Tarima
Parquet
Baños
Reformas
Interiorismo
Diseños 3D

www.duelsoluciones.es info@duelsoluciones.es

Cafetería
d'Azorín



Nueve coches oficiales para llegar a Ibi

Los ocho *consellers* y el presidente de la Generalitat llegaron el viernes a Ibi cada uno con su coche oficial. Esta situación desató, más si cabe, las protestas de los manifestantes que denunciaron el despido económico de este traslado justo el mismo día que 1.600 trabajadores de Canal 9 eran despedidos.



Gran despliegue de seguridad

La presencia en Ibi del pleno del Consell llevó aparejado un gran despliegue de efectivos de seguridad, más si cabe aún, en una jornada que se preveía tensa y crispada. Una treintena de agentes de la Guardia Civil, Policía Autonómica y Policía Local velaron por la seguridad de los representantes políticos.



Protocolo aparta a la exalcaldesa del recorrido oficial

Mayte Parra, tras saludar a la entrada del Museo al presidente de la Generalitat, se situó a su lado en el recorrido oficial de la visita a las instalaciones, junto a la consellera de Cultura y el alcalde, Rafael Serralta. Sin embargo, en un momento de la trayectoria, la exalcaldesa se quedó a un lado, seguramente advertida por el servicio de protocolo

471 personas visitan el Museo del Juguete el primer fin de semana abierto

P.L. IBI

La expectación que ha creado la apertura del Museo del Juguete, tras cuatro años cerrado, lo demuestran las cifras registradas

de visitantes en el primer fin de semana abierto al público.

Han sido 471 personas en total, la mayoría vecinos de Ibi aunque también de otros puntos de la Comunidad Valenciana y la

acogida está siendo muy buena, según la directora, Pilar Avilés.

El Museo ocupa más de 800 metros cuadrados con una sala de exposición permanente y otra dedicada a muestras temporales.

LAVADO ARTESANAL

CAMBIO DE ACEITE Y FILTRO 50€

LIMPIEZA DE TAPICERÍAS desde 60€

LAVADERO KM.0

- LAVADO DE MOTOR
- LIMPIEZA DE TAPICERÍA
- LIMPIEZA DE VEHÍCULOS
- ACCESORIOS EN GENERAL
- CAMBIO DE ACEITE Y FILTROS
- RECORTE Y ENTREGA A DOMICILIO
- REPARACIÓN DE TAPICERÍA EN COCHES Y MUEBLES

Rafael Alberti, 5 • Ibi • Tel. 96 638 18 58 • Móvil: 617 146 337

El PP suspende en el último momento la comida prevista en Ibi para 135 personas

Los partidos provincial y local han asumido el coste del almuerzo encargado

P.L. IBI

La agenda del día del presidente de la Generalitat en Ibi incluía una comida del PP en un conocido restaurante de la localidad. A este almuerzo iban a asistir los *consellers*, el equipo de gobierno municipal, alcaldes populares de las comarcas más próximas y otros representantes del partido a nivel provincial. En total, se había reservado mesa para 135 comensales. Sin embargo, el ambiente de crispación que rodeó duran-

te toda la jornada la visita de Fabra y la previsible concentración de protesta que iba a producirse a las puertas del restaurante, obligaron a anular el almuerzo, a última hora.

De todos modos, la inversión efectuada por el local, tanto de alimentos como de personal eventual para servir las mesas, ha tenido que ser asumido por el Partido. Según fuentes del equipo de gobierno local, la comida que no se consumió ha sido pagada por el PP provincial y por el PP local.

Nueva academia de baile

centre magdaler

Nueva Temporada

Lugar: Avda. de Valencia, 57 (Ctra. de Castalla)

TANGO

ZUMBA

SALSA

Bailes de todas las categorías y edades:
JAZZ, HIP-HOP, LATINO, ESPAÑOL, SEVILLANAS, DANZA DEL VIENTRE, ZUMBA, BAILES DE SALÓN para divertirse y BAILES DE SALÓN deportivo para competir

APRENDER ES FACIL CON NOSOTROS!!!
Prueba nuestras clases sin compromiso

INFORMACIÓN: Centre Magdaler, C/ Manuel de Falla, 2
Tels. 678 486 920/ 648 054 932

La oposición lamenta que la visita de Fabra "estropeará" la inauguración

Criticaron que no hubiese venido a pagar los 14.000 euros que adeuda a la Fundación del Museo

Pilar Luz. IBI

Los grupos de la oposición aprovecharon la sesión plenaria del 2 de diciembre para reprobar al equipo de gobierno la polémica inauguración del Museo del Juguete, cuyas instalaciones pasaron desapercibidas en todos los medios de comunicación eclipsadas por la multitudinaria protesta contra el presidente de la Generalitat y los miembros del Consell.

Todos los portavoces coincidieron en señalar que habría podido ser "un día muy bonito" si la Generalitat no hubiese decidido "utilizar al pueblo de Ibi para su finalidad", como expresó el portavoz de ADIi, Nicolás Martínez. Añadió, además, que no fue adecuado cambiar la fecha de la inauguración, prevista inicialmente para el 5 de diciembre, "porque a ellos les venía bien" puesto que la coincidencia con el cierre de Canal 9 "lo estropeó todo".

En cuanto a las instalaciones, Martínez advirtió que faltan referencias a la historia de la fábrica Payá, como nueva sede



El Ayuntamiento regaló al presidente, Alberto Fabra, un réplica del famoso Bugatti de Payá

del Museo, y confió en que se inicie pronto la segunda fase del proyecto.

El concejal socialista, Alberto Hernández, calificó de "desastre" el protocolo y preguntó al equipo de gobierno si el presidente de la Generalitat había venido a pagar los 14.000 euros que adeuda a la Fundación, "y si no es así que se vaya como

patrono".

El alcalde, Rafael Serralta, reconoció que las condiciones de la visita de Fabra a Ibi no habían sido las mejores pero consideró que "si el acto se deslució no fue por la presencia del Consell sino por los manifestantes".

Para Serralta, los miembros de la plataforma proambulancia protestaron educadamente pero, en

cambio, no hicieron lo mismo los extrabajadores de Canal 9.

Habló con el presidente de cuestiones como la el recorte de la ambulancia, el impago del Palacio de Justicia y el arreglo de colegios, temas en los que confía que haya una resolución pronto, y señaló que se están buscando fondos europeos para acabar el proyecto del Museo.

El Pleno aprueba una moción de EU para que las Juntas de Gobierno Local sean públicas

Escaparate. IBI

El Pleno aprobó el 2 de diciembre por unanimidad la propuesta de EU relativa a que las Juntas de Gobierno Local sean públicas cuando en el orden del día lleven asuntos que sean materia delegada por el Pleno.

Esta propuesta fue presentada a instancias de la Plataforma Ciudadana 'Graba Tu Pleno', que la formuló haciéndose eco de la reciente sentencia del Tribunal Constitucional que, interpretando ampliamente el precepto de publicidad en las sesiones Plenarias Municipales, entiende que el mismo precepto debe prevalecer

en las sesiones del resto de órganos municipales cuando traten y aprueben actos por delegación del Pleno.

Cabe recordar que en Ibi, en marzo del 2011 y a punto de finalizar la legislatura anterior, la Junta de Gobierno Local aprobó la prórroga del contrato de suministro del agua potable para 18 años más, una prórroga que ha sido muy controvertida y discutida por toda la oposición política municipal, precisamente por haber sido aprobada por la Junta de Gobierno.

Para el portavoz de EU, Santiago García, "el concepto de transparencia no es una entelequia para plasmar en los docu-

mentos y olvidarla, sino una obligación de los responsables políticos que hay que hacer posible mediante acuerdos y medidas concretas que vayan facilitando el control público, eliminando aquellas parcelas oscuras que todavía quedan en la administración, como es la que ahora se ha eliminado".

Sobre esta cuestión, el portavoz de ADIi, Nicolás Martínez, indicó que le hubiese gustado que el nuevo equipo de gobierno hubiese invitado a los concejales de la oposición a formar parte de la Junta de Gobierno, teniendo en cuenta el número de votos al que representan. Martínez pidió que se tuviera en

cuenta su demanda.

EU agradece la sensibilidad que han tenido el resto de grupos políticos con la aprobación de esta propuesta, que se enmarca "en la voluntad de esta fuerza política para ir articulando medidas concretas que faciliten la transparencia en la administración pública, y es un claro ejemplo de la colaboración entre el movimiento ciudadano y las organizaciones políticas", indica Santiago García.

El alcalde, Rafael Serralta, explicó que la Junta de Gobierno la forma el equipo de gobierno y que por los temas delicados que se tratan, debe ser reducida.

BREVES

Nueva asamblea abierta de EU con la asistencia de Ignacio Blanco

El colectivo local de Esquerra Unida ha organiza una nueva asamblea abierta a toda la ciudadanía en la que se tratarán dos asuntos.

Por un lado, el diputado y portavoz adjunto de EUPV en las Cortes Valencianas, Ignacio Blanco, presentará la campaña 'Contratos desconfiados'.

Esta campaña es una web que se ha creado desde EUPV donde se colgarán todos los contratos de la Generalitat a los que se ha tenido acceso, Formula 1, open de Tenis, visita del Papa, Calatrava, etc.

Por otro lado, el concejal y portavoz Municipal de EU en Ibi, Santiago García hablará sobre los abusos de Aquest, la subida del recibo del agua y la prórroga del contrato que se firmó en 2011.

La asamblea se celebrará el jueves 12 de diciembre, a las 20 horas, en el salón de actos del Centro Social Polivalente. El acto es abierto a toda la ciudadanía y el formato es charla-coloquio, por lo que durante el mismo los intervinientes aceptarán preguntas de los asistentes.

Comienzan las obras de mejora de accesibilidad de la calle Ravalet

El Ayuntamiento va a comenzar los trabajos de mejora de accesibilidad del tramo de calle Ravalet comprendido entre las calles San José y Les Eres y también la mejora de vados en las esquinas de calle Les Eres con L'Escoleta, Ravalet, Amados Brotons y Joaquín Vilanova.

Las obras darán comienzo el lunes 9 de diciembre y cuenta con un presupuesto de 22.000 euros.

REPORTAJE SOCIAL
ESTUDIO FOTOGRAFICO
FOTOGRAFIA INDUSTRIAL
DVD INTERACTIVOS

LLEDU
Fotografo

Calle Convento 14 CASTALLA

TF. 965560850

www.lledofotografo.com

Miro Mar
FLORISTERIA
C/ Salvador, 9
Tel. 96 655 19 96 • IBI

PRESUPUESTOS SIN COMPROMISO

CARPINTERIA DE ALUMINIO Y P.V.C.
CASTELLÓ, S.L.
AVDA. AZORIN, 23 - IBI
TELÉFONO Y FAX: 966 551 738

VM Radio
88.0 fm www.vmradiocom

TINTORERIA DOMINGO



LIMPIEZA
EN SECO

LAVANDERÍA

SERVICIO A DOMICILIO

ESPECIALISTA EN LIMPIEZA DE PIEL Y ALFOMBRAS

C/. Murillo, 19 - Tel. 96 655 05 41 - IBI



Sesión Plenaria del Consistorio ibense celebrada el 2 de diciembre

PP y CDL votan en contra de exigir al Consell la reforma del Sanchis Banús

La concejal de Educación, Fuensanta Carrillo, explica que el proyecto está incluido en una partida general de 24'5 millones de euros

P.L. IBI

El equipo de gobierno, formado por PP y CDL, votó en contra de la moción conjunta que presentó la oposición para que se exigiera a la conselleria de Educación la dotación presupuestaria necesaria para ejecutar la reforma integral del colegio, Sanchis Banús en 2014.

La portavoz socialista, Susana Hidalgo, defendió la moción explicando la necesidad urgente que tiene el centro de ser reformado ya que presenta graves problemas de goteras, en la calefacción, de filtraciones, en la carpintería metálica, y también en la adecuación de los accesos y aseos, que no cumplen la normativa. El colegio es de carácter comarcal y, aunque fue concebido en su momento para 20 alumnos, actualmente atiende a unos 60.

Hidalgo reclamó que la Generalitat presentara una enmienda para que el proyecto del centro apareciera en los presupuestos y no como figura ahora, dentro de un paquete global destinado a ejecutar infraestructuras educa-

tivas pero sin detallar cuáles.

La portavoz socialista argumentó que no se trataba de un moción con connotaciones políticas, simplemente de forzar al Consell para que asuma un compromiso real.

Sin embargo, la concejal de Educación, Fuensanta Carrillo, pese a expresar todo su acuerdo con la demanda de la oposición les pidió un voto de confianza ya que el gabinete técnico de la conselleria "me ha dicho que la reforma del colegio está dentro de esa bolsa, presupuestada con 24'5 millones de euros".

Según indicó la edil, el compromiso es comenzar las obras el año que viene.

El concejal del CDL, Juan Valls, se adhirió a las explicaciones de la concejal de Educación, al tiempo que recriminó a la oposición (PSOE, ADI y EU) por no haberle informado previamente de esta moción.

El alcalde, Rafael Serralta, argumentó el voto en contra indicando que se están haciendo todas las gestiones necesarias y "estamos convencidos de que la reforma se hará".



Antonio Campos junto a Juan Valls y el presidente y la vicepresidenta de la Federación Valenciana del CDL-CV

El CDL elige a Antonio Campos como nuevo presidente de la Ejecutiva local

Ascensión García es elegida secretaria general del partido ibense

Escaparate. IBI

El Teatro Río de Ibi acogió el sábado 30 de noviembre la asamblea local del Centro Democrático Liberal (CDL) en la que se constituyó el nuevo Comité Ejecutivo, liderado por Antonio Campos como Presidente y Ascensión García como

secretaria general.

Juan Valls deja el cargo después de dos años y pasa a ocupar una vocalía.

El acto contó con la presencia del presidente de la Federación Valenciana, José Enrique Aguar, y la vicepresidenta Natalia Puig, así como con distintos representantes municipales del

CDL-CV que quisieron respaldar a los centristas en este acto de renovación interna.

Después, se celebró una jornada de formación para nuevos afiliados con la asistencia de numerosos representantes de las diferentes agrupaciones locales del municipio como de la provincia de Alicante.



CONCURSO INFANTIL

FELICITACION NAVIDEÑA

Y gana juguetes de Ibi













1. Los participantes deben tener entre 2 y 9 años y realizar un dibujo navideño en formato A-4. La técnica es libre. Se valorará la inserción de elementos y tradiciones ibenses (monumentos, plazas, museos...)
3. Adjuntar en el reverso del dibujo: nombre y apellidos, fecha de nacimiento, teléfono y mail.
4. Enviar el dibujo por mail a comunicacion@ibiae.com, por correo ordinario a C/San Juan Bosco n°1. (junto al paro) o entregar en persona en la Sede de IBIAE a la misma dirección.
5. El último día para participar es el 16 de Diciembre. Los ganadores se publicarán el 18 de Diciembre en el facebook de IBIAE (Asoc. Empresarios de Ibi).





PRODUCCIONES AUDIOVISUALES FOTOGRAFICAS ILUMINACIÓN ESTUDIO PLATÓ

comercial@productora.es Av. Constitución, 14 Castilla

Tel: 945 56 02 42

CASTILLA

20% DEDTO. BODAS 2014/15

Cáritas recoge siete toneladas de alimentos en la campaña de Navidad

Sólo Cáritas de la Transfiguración atiende quincenalmente a 690 personas, cien de ellas son niños

Escaparate. IBI

En sólo dos días, Cáritas ha logrado recoger 7.000 kilos de alimentos que servirán para continuar atendiendo y ayudando a las cientos de familias que acuden semanalmente a las dos parroquias.

La campaña de Navidad convocada por el Banco de Alimentos ha sido todo un éxito en Ibi, como reconoce la directora de Cáritas de la Transfiguración del Señor, Mila Pascual, que agradece profundamente la generosidad que han demostrado los vecinos en esta campaña. "La verdad es que no esperábamos tanta colaboración y ha sido una gran satisfacción", comenta.

Las organizaciones de Cáritas de la Transfiguración y Santiago Apóstol se instalaron los días 29 y 30 de noviembre en todos los supermercados de la localidad para recoger los donativos, que ya se han llevado a las sedes para proceder a su reparto.

Actualmente, Cáritas de la Transfiguración atiende quincenalmente a 217 familias, lo que supone un total de 690 personas. Entre ellos, hay 28 niños menores de 2 años y 78, entre los 2 y los 8 años de edad.

A Cáritas de Santiago Apóstol acuden 135 familias, a las que cada semana o quince días se les entregan lotes de comida. Sin embargo, las necesidades están aumentando casi a diario. A la



Cáritas estuvo dos días en todos los supermercados de la localidad recogiendo los donativos de los ciudadanos

parroquia de Santiago Apóstol acudieron sólo el pasado mes 80 familias, de las que casi la mitad son españolas.

Mila Pascual indica que cada vez acuden a Cáritas más personas de la localidad, "que están atravesando por momentos muy dramáticos por culpa de la falta de trabajo". Además de entregarles alimentos, Cáritas se hace cargo del pago de los recibos del agua y la luz, gracias a los donativos que recibe, y entrega una botella de butano al mes.



Los alimentos ya están en la sedes de Cáritas para repartirlos

BREVES

La cesta de ADIBI sortea más de 500 euros en productos del Mercado

La Asociación de Discapacitados de Ibi (ADIBI) cuenta este año con la colaboración de los comerciantes del Mercado Central, que suministrarán productos por valor de más de 500 euros al ganador de la Cesta Gastronómica Solidaria. Se han impreso 10.000 papeletas, que se venden a un euro, y el número premiado tendrá que coincidir con las últimas cuatro cifras del sorteo del Gordo de Navidad.

Fide Mirón, animaba a los ciudadanos a colaborar en esta iniciativa "porque necesitamos la ayuda para continuar con las terapias".

Hilo musical y pajes reales en las calles

El concejal de Juventud, Abel Martínez, informó en el último Pleno que con motivo de las fiestas navideñas se va a instalar hilo musical en las calles más céntricas.

Además, habrá pajes reales para animar estas fiestas a los más pequeños.

Ambiente musical para fin de año

El Ayuntamiento instalará música desde las 23:30 a las 00:30 horas el día de Nochevieja en la plaza de la Iglesia para comerse las uvas con las campanas de la parroquia



¿Y si los cuentos no fueran como siempre te los han contado?

7 de Diciembre
19.30 h
Auditorio de Castilla
Entrada 3€

De Cuento
en Cuando
TresTeatre

IBIAE organiza un concurso infantil de felicitación navideña para potenciar la industria del juguete

El plazo para presentar los trabajos finaliza el 16 de diciembre

Escaparate. IBI

La Asociación de Empresarios de Ibi ha organizado un concurso infantil de felicitación navideña con el objetivo de potenciar los juguetes, así como sus empresas.

El concurso, dirigido a niños y niñas de entre 2 y 9 años, ha sido posible gracias a la colaboración de las empresas asociadas Albero Vilaplana, Claudio Reig, Guisval, Industrial Juguetera, Joal, Palau Hermanos y Pepri; todas ellas, compañías jugueteras que han aportado juguetes a este concurso infantil.

Los niños que deseen partici-

par deben realizar un dibujo en formato DIN-A4 relacionado con la Navidad, con técnicas de presentación libres aunque se valorará la inserción de motivos y tradiciones ibenses como monumentos, plazas y museos.

Habrà un total de tres premiados. El que obtenga el primer premio podrá elegir cinco juguetes, el ganador del segundo premio elegirá cuatro juguetes, y el tercer premiado se llevará tres juguetes. La elección se efectuará siguiendo este orden.

Además, la felicitación navideña ganadora será la que usará IBIAE para felicitar a sus asocia-

dos así como a todos los organismos y medios de comunicación.

Los participantes deben adjuntar en el reverso del dibujo los siguientes datos personales: nombre y apellidos, fecha de nacimiento, teléfono y mail.

El dibujo se puede enviar escaneado a través de mail a comunicacion@ibiae.com, por correo ordinario a c/San Juan Bosco N°1 o entregar en persona en esta misma dirección.

El último día para presentar los dibujos será el 16 de diciembre y el ganador se publicará en el facebook de IBIAE el 18 de diciembre.

Bienestar Social abona la subvención al Centro Ocupacional San Pascual

Se ha pagado 108.000 euros, correspondientes al 40% pendiente

Pilar Luz. IBI

El Centro Ocupacion al San Pascual recibió el viernes 29 de noviembre, el pago pendiente de la subvención que otorga la conselleria de Bienestar Social para el mantenimiento de este servi-

cio. El abono fue de 108.000 euros, correspondiente al 40 por ciento de la subvención, poniéndose así al día en el pago de la ayuda para el año 2013.

Sin embargo, este año el Centro ha recibido 30.000 euros menos de la subvención, debido

a los recortes aplicados por el Consell en este sector.

Por esta razón, el centro mantendrá las concentraciones de 'los jueves negros' frente a la puerta del Ayuntamiento para protestar por el recorte que se aplicado a la subvención.



Usuarios y trabajadores del Centro Ocupacional en la piscina

Maratón Solidario de Natación

Bajo el lema 'Nada con el Taller Ocupacional', los beneficios irán al centro

Escaparaté. IBI

El Ayuntamiento ha organizado para el 21 de diciembre un Maratón Solidario de Natación bajo el lema 'Nada con el Taller Ocupacional'.

La actividad se celebrará desde las 9 a las 19,30 horas en la piscina cubierta municipal y el precio de la inscripción es de 6 euros, que se destinarán al Centro Ocupacional San Pascual

para el mantenimiento de sus actividades.

El evento está abierto a todo el público en general y se han organizado tres tipos de pruebas: Una de nado continuo a relevos de 28 minutos para los mayores, otra de diez minutos para los nadadores de 9 a 14 años y una última de cinco minutos para los nadadores de 6 a 8 años.

Se darán trofeos a los tres nadadores masculinos y femeni-

nos de cada categoría que naden más metros y se entregarán gorros y obsequios a todos los participantes.

El plazo de inscripción se abre el 2 de diciembre y los interesados en participar en este maratón pueden llamar a la piscina, al número de teléfono 96 555 06 08, o bien, por mail a piscina@ibideporte.es donde se les facilitará el número de cuenta para hacer el ingreso.



Charla sobre Física de Astropartículas en el IES La Foia

Los alumnos del IES La Foia pudieron disfrutar el 14 de noviembre de una charla divulgativa impartida por Sergio Pastor Carpi, investigador del Instituto de Física Corpuscular (IFIC) y que llevaba por título 'Más allá de la luz: Física de Astropartículas y sus experimentos'.

Esta charla está integrada entre las actividades que se realizan con motivo de las Jornadas de la Ciencia que cada año se llevan a cabo en el Centro con la finalidad de promocionar esta disciplina entre el alumnado de Ibi.



Recibimiento al subdelegado de Defensa en Alicante

El nuevo Subdelegado de Defensa en Alicante, el capitán de Navío José Carlos Martínez Losada, visitó el 4 de diciembre el Ayuntamiento donde fue recibido por el alcalde, Rafael Serralta y miembros de la Corporación. Esta visita del máximo representante del Ministerio de Defensa en la provincia se enmarca dentro de su ronda de contactos con las principales localidades de Alicante tras su nombramiento el pasado mes de julio.

La Generalitat concede una subvención para el cuarto taller de empleo

Escaparaté. IBI

El Ayuntamiento recibirá una subvención de 376.507 euros, a través de la conselleria de Economía, Hacienda y Empleo, para la realización del cuarto taller de empleo. En esta edición se contará con las modalidades de fábricas de albañilería y operaciones auxiliares de montaje.

La concejal de Promoibi e Industria, Gloria Llinares, asis-

tió el 3 de diciembre en Valencia a la presentación de los talleres de empleo 2013, inscritos dentro del Plan de Empleo Conjunto, y que son una medida que permite a los desempleados combinar la formación con la realización de trabajo remunerado.

La edil se mostraba satisfecha ante esta nueva ayuda concedida puesto "que ofrece una oportunidad a los que más lo necesitan".

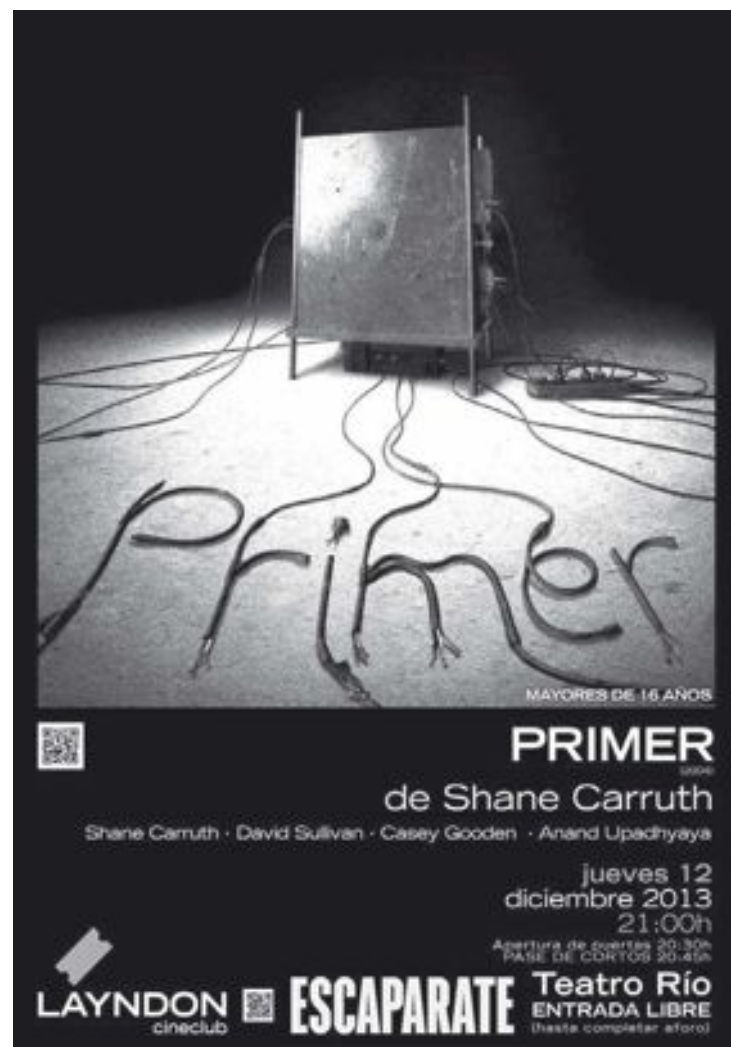

Campaña de sensibilización

La Protectora de Animales de Ibi pide socios y voluntarios en Tibi y Onil para la recogida de animales abandonados

Escaparate. TIBI

La Protectora de Animales de Ibi tiene suscrito un acuerdo con los ayuntamientos de Tibi, Onil y Cocentaina por lo que se ha iniciado una campaña para implicar tanto a la población como a los gobiernos locales de estos municipios sobre la acogida de animales abandonados.

La Protectora está desbordada por el enorme esfuerzo que supone el trabajo de acogida y adopción en las cuatro poblaciones a las que atiende. Por esa razón, hace un llamamiento

a los ciudadanos de estos municipios para contar con nuevos socios, padrinos y, sobre todo, con voluntarios comprometidos, que colaboren en los trabajos que esta entidad lleva a cabo.

Asimismo, la protectora reclama la implicación de las autoridades para la disminución de animales abandonados, con la puesta en marcha de campañas de concienciación y sensibilización ciudadana.

Actualmente, el albergue de Ibi acoge un total de 200 animales, perros y gatos en su mayoría.

¿SABES QUÉ...?
LA PROTECTORA DE IBI
ACOGE A LOS ANIMALES
ABANDONADOS
DE TU POBLACIÓN

IBI • ONIL • TIBI • COCENTAINA



INFÓRMATE IMPLÍCATE
COLABORA ¡VALE LA PENAL!

protec.ibi@gmail.com • www.protectoradeibi.com
 965551214 • 619358201

PROTECTORA DE ANIMALES DE IBI

Tibi aprueba el presupuesto donde se reduce la partida de Fiestas y salarios

La concejal explica que se ha elaborado siguiendo "el criterio de caja"

Escaparate. TIBI

El Ayuntamiento de Tibi, con los votos del equipo de gobierno, ha sacado adelante el presupuesto municipal para el año próximo que asciende a 1.649.780 euros.

Las cuentas públicas se han elaborado siguiendo el criterio de caja, según explica la responsable del área, Maribel Galiano, ajustándose a los ingresos previstos para el nuevo ejercicio. Incluso, añade, se ha elaborado teniendo en cuenta las expectativas más negativas para evitar las sorpresas. Por eso, indica, no se han contabilizando aquellos ingresos, vía subvenciones, que todavía no han sido aprobados.

Destaca del presupuesto la reducción de la partida de Fiestas que pasa de los 65.000 euros a los 49.000 para 2014.

El motivo, según explica la edil, es que a partir de ahora será la Comisión de Fiestas quien las organice y se encargue de recaudar los fondos para su desarrollo. El Ayuntamiento seguirá organizando la suelta de vaquillas y aportará a la Comi-



El Pleno de aprobación del presupuesto se celebró el 4 de diciembre

sión 5.000 euros de subvención.

También se reduce el capítulo de retribuciones de la corporación en este nuevo presupuesto, tras haber dejado su dedicación exclusiva la concejal independiente Sofía Vilchez y haber aplicado una reducción del 20% a los salarios del alcalde y la primera teniente de alcalde.

En cuanto al capítulo de

inversiones, explica Galiano que se ha reservado una partida de 40.000 euros que se destinarán a ejecutar mejoras en el cementerio municipal y en las instalaciones deportivas y para iniciar los trámites de la redacción de un Plan General de Ordenación Urbana, puesto que actualmente Tibi trabaja con las normas subsidiarias.

Biar aprueba un presupuesto "austero y ajustado a la realidad"

P.L. BIAR

El Ayuntamiento de Biar aprobará el 5 de diciembre los presupuestos municipales del año que viene, "que cumplen con la regla del gasto y la ley de estabilidad presupuestaria", como explica la alcaldesa, Magdalena Martínez.

El presupuesto asciende a 3.223.482 euros, algo más de 100.000 euros respecto al de este año, y se mantiene en las mismas premisas de austeridad y "ajustado a la realidad", añade la primera edil.

En el capítulo de inversiones destacar únicamente la construcción de nichos nuevos en el cementerio y el asfaltado de varias calles en el casco antiguo, incluidas en el Plan de Obras de la Diputación.

Se mantiene la partida presupuestaria para Servicios Sociales y se ha dejado otra de 60.000 euros sin consignar, destinada a cubrir imprevistos mediante modificación de crédito.

La alcaldesa explica que es un presupuesto muy realista y ajustado al techo de gasto que permite actualmente el Gobierno.



Magdalena Martínez, alcaldesa

CERVESEJA

TAPAS CASERAS
 BOCADILLOS
 MONTADITOS
 PLATOS COMBINADOS

Comidas Caseras, por encargo:
 ARROCES, GAZPACHOS,
 MIGAS, GACHAMIGA, etc.

Miércoles y domingos
 por la mañana: COCAS FRITAS

Amplia variedad de CHOCOLATES,
 BATIDOS, TÉS y GRANIZADOS

L'APLEC

Avda. Constitución, 24 • Onil • Tel. 96 556 59 67

X XIRAU
 SERVICIOS

NEUMÁTICOS
 MECÁNICA
 CHAPA - PINTURA
 VEHÍCULOS NUEVOS
 Y DE OCASIÓN

Agente oficial **CHEVROLET**

Distribuidor oficial **MICHELIN** **BFGoodrich** **BOSCH** **unión alcoyana**

Ven, es fácil estar seguro

C/ León, 3, nave 2 • Ibi • Tel. 96 555 34 17 • xirauibi@gmail.com

Begoña
 Estilistas

NUEVO SERVICIO Respondemos
 tus consultas de belleza en:
 info@begonyaestilistas.com

VISITE NUESTRA WEB
 www.begonyaestilistas.com

IBI • Murillo, 11 • 966 551 440
 IBI • Av. de la Provincia, 2 • 966 554 068
 ALCOY • El Camí, 59 • 965 545 808

RNE emite desde la villa de Onil

La sintonía del programa de Radio Nacional de España 'No es un día cualquiera' sonó desde el Centro Cultural de Onil para todo el mundo los días 30 de noviembre y 1 de diciembre, dentro de los actos que conforman la campaña solidaria 'Un juguete, una ilusión'. Así, el Valle del Juguete volvió a ser el protagonista de excepción.



FOTO: CYC FOTÓGRAFOS



FOTO: SALU RIBERA



El alcalde de Onil, José Ramón Blanes, y el diplomático Inocencio Arias flanquean a la periodista de Radio Nacional de España Pepa Fernández

FOTO: CYC FOTÓGRAFOS



El Centro Cultural de la Villa alberga la primera edición de la Feria de Eventos

La Asociación de Comercios y Servicios de Onil, con la colaboración del Ayuntamiento, organizó la I Feria de Eventos 'Un día mágic', que se celebró del viernes 29 de noviembre al domingo 1 de diciembre en el Centro Cultural de la Villa. En este certamen participaron empresas de servicios de la localidad enfocadas a la celebración de todo tipo de eventos sociales, pero mayoritariamente bodas.

El conseller de Economía y Hacienda visita Onil el lunes 9 de diciembre

El alcalde de la villa muñequera, José Ramón Francés, anuncia que el conseller de Economía y Hacienda, Juan Carlos Moragues, protagonizará una visita oficial a Onil el lunes 9 de diciembre. Su llegada al Palacio del Marqués de Dos Aguas está prevista para las 9:30 horas. Tras firmar en el Libro de Honor, Moragues mantendrá una reunión con el primer edil para escuchar sus necesidades.

EXPOSICIÓN

COLECCIÓN DE MURALES Y ESCULTURAS
DEL ARTISTA: J. ANDRÉS AZNAR

REALIZADAS EN:
MADERA, CERÁMICA GRES, MOSAICO Y VIDRIO

TÍTULO GENÉRICO DE LA MUESTRA
"LA MIRADA AMABLE"

La mirada es la expresión del corazón.

"La contemplación que el artista ejerce sobre el aspecto de la realidad que trata de expresar o plasmar, a través de su creación, ha de ser igualmente practicada por aquel que accede al goce estético de la obra de arte expuesta. Esto haría profundizar en nuevos niveles de conciencia y de realidad que permitirían una identificación mayor con el objeto contemplado."

M.I. Ayuntamiento de Onil
Consejería de Cultura

**- Lugar: Palacio-Fortaleza del Marqués de Dos Aguas de Onil
(1ª planta, en una de las Salas Expositivas del Claustro Superior)**

AVENIDA

Librería - Papelería
"NINES"

Avd. Constitución, 10 - ONIL
Tel. 96 556 47 40

MARMOLES MAIGMO

INNOVACIÓN Y SERVICIO

Especialidad en trabajos de:
MÁRMOL • GRANITO • CUARZO • CORIAN

caesarstone SILSTONE Quarella COMPAC

Pol. Ind. Riu - C/ 21 de juliol, 10 • CASTALLA
Tel. 96 556 12 86 • ei@maigmo.com

TODO PARA LA HOSTELERÍA

Bebida, Alimentación...
Especialidad en lotes para empresas
Venta al público

Sandibi

Distribuciones

Pol. Ind. L'Alfàs III • C/. León, 12 • Ibi
Tel. 619 411 831 • E-mail: info@sandibi.com



El CIMO honra a su patrona, Sta. Cecilia

José Fernando Milla. CIMO

Un año más, el Centro Instructivo Musical de Onil (CIMO) llevó a cabo diversos actos en honor a su patrona, Santa Cecilia.

El sábado 16 de noviembre tuvo lugar *l'arrepiegà* de los once nuevos educandos: Sara Molina, M^a José Montesinos, María Guillem, Maribel Ribera, Natalia Milla, Arnau García, Álvaro García, Manu Blanes, Álex Sánchez, Pablo Vidal y Javier Ureña, con los que la banda colivenca alcanza ya los

87 componentes.

En la celebración de la Misa a la que posteriormente acudimos, se estrenó la obra 'Magnificat' para banda, coral y órgano, compuesta y dirigida por el miembro del CIMO Marcos Pérez.

Los actos de este día finalizaron con una cena de hermandad en el restaurante *Biscains*.

El sábado 23 de noviembre tuvo lugar, en el Auditorio del Centro Cultural de la Villa, el concierto de Santa Cecilia, donde los nuevos músicos recibieron su instrumento y un diploma conmemorativo.

ma conmemorativo.

Fue un concierto muy especial para los músicos, ya que el director, Antonio Moreno Belda, con motivo de sus diez años al frente del CIMO, quiso, en homenaje a ellos, darles a elegir las obras que iban a formar parte del programa.

Entre las mejores composiciones interpretadas en estos años, las escogidas fueron: 'Danzón n°2', '1812', 'Highlights from Chess' y 'Praise Jerusalem', que conformaron una extraordinaria velada musical para el agrado del público asistente.



Curso de formación para desempleados (inglés nivel 1)

Cursos de formación para desempleados

C.M.R. ONIL

El Ayuntamiento viene impartiendo durante todo el año varios cursos de formación para desempleados (de informática, internet, italiano o inglés, al que corresponde la fotografía).

También, las concejalías de Juventud y Deportes promueven

una excursión de un día (el 15 de diciembre) a la estación de esquí de Javalambre, en Teruel. El viaje cuesta 57 euros, que incluye autobús, forfait y material. Reservas: 96.654.47.00.

Por último, los días 23, 26 y 27 de diciembre y 2 y 3 de enero se celebrará el Campus Multideporte para niños.

CASTALLA

El día 13 finaliza el plazo para depositar los tapaportes en la Tourist Info

Una vez finalizada, y con gran éxito, la I Ruta de la Tapa de Castalla, quienes aún tengan en su poder un tapaportte debidamente sellado por diez establecimientos diferentes tienen de tiempo hasta el viernes día 13 a las 14:00 horas para depositarlo en la urna que está instalada en la Oficina de Turismo. De esta forma, además de ganar regalos directos de uno de los patrocinadores de la campaña, los tapaportes depositados en esta urna participarán en el sorteo de interesantes premios, como dos noches de hotel en Benidorm o entradas a Terra Mítica, entre otros. Los tapaportes premiados se extraerán de la urna el sábado 14 de diciembre al mediodía; quien lo desee puede estar presente.



La Agrupación de Comparsas entrega los premios de su XLIII concurso fotográfico

C.M.R. CASTALLA

Después de dos fines de semana exponiendo, en la *Casa del Fester*, los trabajos participantes en la cuadragésima tercera edición del Concurso de

Fotografía de Moros y Cristianos, convocado por la Agrupación de Comparsas, el domingo 1 de diciembre se procedió a entregar los premios a las obras ganadoras dentro de las diferentes categorías.

Feria infantil, pecera y chocolatada para abrir la Campaña de Navidad

El viernes 6 de diciembre en el Parque

César M. Romero. CASTALLA

El viernes 6 de diciembre se celebrará, en el Parque Municipal, la inauguración de la Campaña de Navidad 2013, que contará, los sábados y domingos de diciembre (desde el día 14), con feria infantil con atracciones, mercado de Navidad, pecera navideña y talleres para niños.

Las actividades de la jornada de inauguración de la Campaña de Navidad, el viernes 6, son:

-17:00 horas: feria infantil instalada en el Parque Municipal, con atracciones diversas. También, pecera navideña en el Parque (taller de cuentacuentos para niños).

-18:00 horas: chocolatada.

-19:00 horas: brindis e inauguración oficial de la campaña de comercio. Megafonía en zo-

nas comerciales y encendido del alumbrado de Navidad.

ADL

La Campaña de Navidad es una iniciativa de la Agencia de Desarrollo Local (ADL), el Ayuntamiento y la Asociación de Comerciantes de Castalla.

La feria infantil y el mercado de Navidad estarán presentes los sábados desde las 17:00 horas y los domingos desde las 11:00 horas, mientras que la pecera navideña abrirá los domingos 15 y 22 de diciembre a las 17:00 horas y el día 29 a las 18:30, siempre con actividades y talleres diferentes y relacionados con un aspecto de las fiestas navideñas (máscaras, antifaces, campañas de fin de año, etcétera).

Asimismo, se prevé animación musical en varias zonas.

FLEONIL, S.L.
asesoría integral de empresas
fleonil@fleonil.com
Av. Constitución, 27 - 2ª Dcha. • ONIL • Tel.: 96 655 78 79 • Fax 96 556 47 93

de papel
Kiosco Montilla desde 1967
dequiosco@terra.es
Mercado Central - Puesto nº 1
y C/. Dr. Ferrán, 1
Tel. Fax: 96 655 20 78 • IBI

ESTANCO DULZURA
TABACO, CAVA, QUINIELAS Y REVISTAS, ARTÍCULOS DE REGALO, PAPELERÍA
C/ COMUNEROS DE CASTILLA, 2
IBI 03440 ALICANTE
T: 965 330 886

TODO PRENSA
Reparto a empresas y comercios
AVDA. DE LA PAZ, 10 • IBI
TEL. 96 555 06 82

paco cresco
c/ ravalet 40 ibi
Tels.: 96 655 32 30 / 609 65 79 50

BREVES

El IES Enric Valor organiza un cross solidario en la zona del Teular

El Instituto de Educación Secundaria (IES) Enric Valor de Castalla ha organizado un cross solidario que se celebrará el viernes 20 de diciembre en la zona del Teular, muy cerca de este centro educativo, hacia las diez de la mañana.

Cada participante debe asegurarse un patrocinador que recompense cada vuelta que dé su patrocinado al circuito del Teular. Esta recompensa (un kilo de azúcar, de harina, de arroz o un tarro de *nocilla* o de paté) será directamente remitida a Cáritas Castalla para "aliviar la situación de los más desfavorecidos del pueblo".

Las inscripciones están abiertas hasta el día 13 y la organización espera contar con la participación de alumnos y profesores, pero también de sus familias, así como de los alumnos y familias del colegio M^a Asunta.

Para cualquier información o inscripciones hay que dirigirse al 96.652.76.70 y preguntar por Raquel o Joan.

La ADL organiza un concurso de escaparates de Navidad

La Agencia de Desarrollo Local (ADL) ha organizado un concurso de escaparates de temática navideña, en el que pueden participar todos los comercios de Castalla que lo deseen y se inscriban en la propia ADL antes del 15 de diciembre.

Los escaparates deberán estar decorados del 16 de diciembre al 5 de enero.

Los clientes de los comercios participantes podrán votar por su escaparate preferido hasta el 7 de enero.

Las bases de participación pueden consultarse en la web del Ayuntamiento de Castalla (www.castalla.org).



Finalizan los trabajos de consolidación del escudo de la familia Rico

Escaparate. CASTALLA

El *Servei Municipal de Patrimoni Cultural* de Castalla anuncia que los trabajos de consolidación realizados sobre el escudo heráldico situado en la fachada de la casa de la familia Rico (en la calle Mayor) han finalizado satisfactoriamente.

Los trabajos, iniciados hace unos meses, se han centrado en la consolidación del escudo para evitar que continúe su degradación.

En este sentido, el emblema heráldico se encontraba muy deteriorado por las roturas y pérdidas producidas por las eflorescencias salinas y la disgregación de los distintos sustratos.

La actuación ha consistido en la limpieza mecánica con brochas, lápices de fibra de vidrio,

bisturís y otros instrumentos, con la finalidad de eliminar la suciedad acumulada.

A continuación, se ejecutó la consolidación con productos especiales que no afectaran a futuras intervenciones.

No obstante, después de ésta se observó que varios fragmentos presentaban una escasa adhesión, lo que hacía peligrar su integridad y la de los peatones. Por esto, se inyectó resina en las grietas, añaden las citadas fuentes, que concluyen que el resultado de la intervención ejecutada garantizará la conservación del escudo por más tiempo, aunque, debido a su propio estado y a la acción de los agentes naturales y la actividad humana, en un futuro será necesario trasladarlo a un lugar con mejores condiciones de conservación.

EXPOSICION

CASA CULTURA
DEL 4 AL 17 DICIEMBRE

ARTE EN PUNTO DE CRUZ

M.I Ayuntamiento Regidoria de Cultura

Manos Unidas CASTALLA

Campaña número 55 "Un mundo nuevo, proyecto común"

MERCADILLO DE NAVIDAD
INAUGURACIÓN el día 8 de DICIEMBRE
A la 1 del mediodía

HORARIOS DE APERTURA AL PÚBLICO

DOMINGO día 8 de 5 a 8 de la tarde

SÁBADO día 14 de 5 a 8 de la tarde

DOMINGO día 15 de 10 a 2 del mediodía y de 5 a 8 de la tarde

SÁBADO día 21 de 5 a 8 de la tarde

DOMINGO día 22 de 10 a 2 del mediodía y de 5 a 8 de la tarde

CASA DE LA CULTURA DE CASTALLA

2013

EJuster
Fotógrafo

Vicente Aleixandre, 4 • IBI
(Rotonda Estadio Clement)

Tel. 96 555 20 70 - 630 26 25 83
www.ejuster.com

¿Quieres hacer un regalo original?

¡Esta navidad REGALA un Curso de Fotografía!

www.escueladefotografos.com - info@escueladefotografos.com

CASSANA

RESTAURANT

Abierto de martes a domingo. Viernes y sábado noche
Terraza de verano

Carretera d'Alacant, 6 • CASTALLA • Tel. 96 654 30 55
www.cassana.es

Deporte

Envía la información de tu equipo, club o logros deportivos personales a: deportes@escaparedigital.com



El Club de Billar Castalla encabeza la 1ª División y la División de Honor

José Payá. CASTALLA

El Club de Billar Castalla ha comenzado la temporada 2013-2014 con muy buen pie, ya que en estos momentos ocupa el primer puesto en Primera División y también en la División de Honor.

Esto hace que la Junta Directiva que preside Tomás Rico esté muy ilusionada con lo que se

avecina, ya que el próximo 18 de enero comienza el XXIX Campeonato Nacional de Liga en División de Honor.

Grupo G

El Club Billar Castalla ha quedado encuadrado en el Grupo G, que está compuesto por los equipos CB Mataró, CB Banyoles, CB Centro Excursionista Eldense y CB Castalla.

En la primera jornada del Campeonato, el CB Castalla jugará en tierras catalanas contra el CB Banyoles.

Después de la gran temporada realizada el año pasado, hay mucha ilusión puesta en el equipo para esta temporada que está a punto de comenzar.

Tomás Rico, presidente del Club de Billar Castalla, tiene mucha ilusión puesta en dos

jóvenes castallenses que, a sus 17 años, están llamando mucho la atención en el mundo del Billar. Se trata de Andrés Carrión y Jesús Rico. Ambos jugadores van a participar en el Campeonato de la Comunidad Valenciana, que se celebra este mes de diciembre en el Hotel Caseta Nova, y también en el Campeonato de España Sub-21, que se celebrará en Murcia.

El triatleta ibense Iván Castillo gana el Duatlón Cross de Banyeres

Escaparate. IBI

El triatleta ibense Iván Castillo, del equipo *Soluttia Triatlón*, consiguió la victoria en la categoría Sub-23 en la última prueba puntuable del Circuito de Duatlón *DucrosExtreme* de la Comunidad Valenciana, que se disputó el pasado 24 de noviembre en Banyeres de Mariola, adonde

acudieron casi 200 participantes. Banyeres acogió la prueba más dura del circuito, que se dividía en cinco kilómetros de carrera a pie, 20 kilómetros de bicicleta de montaña y otros tres kilómetros de carrera a pie, un recorrido que acabó siendo muy exigente y duro, con grandes desniveles.

Este circuito de duatlón cross

ha constado de cinco pruebas: Santa Pola, Riba-Roja, Guardamar del Segura, La Nucía y Banyeres de Mariola.

Iván Castillo consiguió la tercera posición en la categoría Sub 23 en la clasificación del Circuito. De esta forma, el triatleta finaliza una temporada llena de éxitos, dando las gracias a sus patrocinadores.



Iván Castillo

AGENDA



BALONCESTO

ONIL: Sábado 7 de diciembre.- Alev.Mas.: CD ONIL-CB SAX. Polid. Municipal, a las 10'30 h.

IBI: Sábado 7 de diciembre.- Sen.Mas.: TEIXERETA-CD ONIL. Polid. Municipal, a las 19'30 h.

ONIL: Domingo 8 de diciembre.- Sen.Mas.: ONIX CB-CB GUARDAMAR. Polid. Municipal, a las 12 h.

ONIL: Domingo 8 de diciembre.- Sen.Mas.: CD ONIL-CB TAVERNES. Polid. Municipal, a las 18 h.



FÚTBOL

CASTALLA: Viernes 6 de diciembre.- Juvenil: CASTALLA-SP. ONTINYENT. Estadio Municipal, a las 16 h.

COMARCA: Sábado 28 y domingo 29 de diciembre.- I TORNEO SOLIDARIO DE FÚTBOL-8 'UN JUGUETE, UNA ILUSIÓN'. Categorías benjamín y alevín. Organizan: UD Rayo Ibense, CF Castalla y UD Onil.



FÚTBOL SALA

CASTALLA: Sábado 7 de diciembre.- Alevín: CASTALLA 'A'-BELIANA. Polid. Municipal, a las 11 h.



MULTIDEPORTE

ONIL: 23, 26, 27 y 30 de diciembre y 2 y 3 de enero.- CAMPUS MULTIDEPORTE DEL CENTRE ESPORTIU COLIVENC. Para niños de entre 4 y 12 años. Inscripciones hasta el 12 de diciembre en el Centre Municipal d'Esports (Polideportivo).



SENDERISMO-VIAJES

IBI: Viernes 6 de diciembre.- 2ª RUTA POR LAS ERMITAS-Marcha Solidaria Centro Ocupacional San Pascual. Organizada por la AVV La Dulzura. Salida, a las 10 h. desde la sede de la Asociación (C/ Cortes de Cádiz).

ONIL: Domingos 8 y 22 de diciembre.- SIERRA DE ONIL: TALLER DE FATXOS. Salida, a las 8'30 h. desde el Xorro. Organiza: Centre Excursionista Colivenc.

CASTALLA: Domingo 8 de diciembre.- PARCENT (MARINA ALTA). Salida: Bar Argentina, a las 7'15 h. Organiza: Natura i Gent y Centre Cultural Castellut.

ONIL: Domingo 15 de diciembre.- ESQUÍ EN JAVALAMBRE (TERUEL). Info. y reservas: 96 654 47 00. Organiza: Concejalía de Juventud.

Visión
0% dioptrías
Sin gafas ni lentillas
Corrige tu vista mientras duermes
Plaza Miguel Servet, 4
Tel. 96 655 36 90 - Ibi
Ibi Òptics visual

Complementos de madera para exteriores
DORA
Pérgolas
Porches
Cenadores
Vallados para terrazas y jardines...
Pol.Ind.2. C/Cocantaina 11
03420 Castalla (Alicante)
Tlf: 96 656 00 64
Fax: 96 656 03 54
info@doraexteriores.com
www.doraexteriores.com

HISPANITAS GEOX 24HRS Fluchos Clarks
Cristi
Ibi: Av. Juan Carlos I, 49 y C/. Jijona, 3 • Castalla: Av. de la Libertad, 17
www.calzadoscristi.es

bar deportivo 'garnacha'
tapas caseras
desayunos, almuerzos, comidas y cenas
Prueba nuestras croquetas, albóndigas, tortitas de bacalao, delicias de morcilla, postres caseros, etc...
POR ENCARGO: paella, gazpacho, carne o pescado guisado al horno, y lo que te apetezca
Horario: de 7 a 16 h. y de 18 h. a cierre
LUNES CERRADO
C/ Espronceda, 31 (Ciudad Deportiva) Tel. 679 791 675

FÚTBOL SALA

Liga local ibense: el equipo Juypal se separa

Fernando Sanchis. IBI

Tras el descanso de *Los q no pasan sed* el pasado fin de semana, el equipo *Juypal Systems* se ha situado como líder destacado de la clasificación de la liga local de fútbol sala de Ibi.

Parecer ser que, de momento, no hay nadie que les tosa y cuentan sus partidos por victorias y, además, con una gran solvencia ganándolos.

Los equipos en zona *play-off* siguen todos a su tónica, siendo muy difícil encadenar dos o tres partidos seguidos ganando. Y, por

ahora, sigue la cosa muy igualada de puntos.

Resultados 7ª jornada:

Quatre La Priatela 1-4 Vida Triste
Vending Jupemo 4-4 Tibi FS
Stil Pictures 2-3 AC Milán
Kedeké 3-3 Sorkon
San Miguel 1-6 Res T'importa
Daos Publicitat 4-4 La Casa
Crearplast 0-5 Juypal Systems.

Con motivo del puente de la Constitución-Inmaculada, no volverá a haber jornada de liga hasta el 13 de diciembre.



Equipo Quatre La Priatela

ATLETISMO



Jorge Berzosa Gisbert, en primer plano a la derecha de la foto, en pleno Medio Maratón de El Campello

El ibense Jorge Berzosa, segundo en el Medio Maratón de El Campello

Escaparate. IBI

Jorge Berzosa Gisbert, de Ibi, quedó subcampeón en la primera edición del Medio Maratón de El Campello, en la categoría de Promesa. Berzosa realizó un tiempo de 1 hora, 24 minutos y 40 segundos, consiguiendo su mejor marca personal desde su inicio en este deporte.

Actualmente, Jorge Berzosa milita en el equipo de Medio Maratón de la Universidad de Alicante.

Anteriormente a este segundo puesto en el maratón campello, consiguió un quinto puesto en el Maratón de Murcia, en categoría Promesa, y un primer puesto en el Gran Fondo de Alfafar en la misma categoría.



Jorge Berzosa cruza la meta

DEFENSA PERSONAL



Curso de bastón policial extensible

El sábado 23 de noviembre se impartió, en las instalaciones del Polideportivo de Ibi, un curso de defensa personal policial-bastón extensible policial, herramienta que portan muchos agentes de los Cuerpos y Fuerzas de Seguridad del Estado. El curso estuvo impartido por el perito judicial José Lorenzo Vázquez, quien agradeció su asistencia a todos los participantes, sobre todo a aquellos que se desplazaron “desde distintos puntos y a los que habéis salido de servicio y a los que entráis, pues es un esfuerzo después de estar toda la noche trabajando”.

Nou Clavel
Bar-cafeteria
Cocina casera
Montaditos, tapas, bocadillos...
Menú diario de martes a viernes
Servicio a domicilio
Av. Juan Carlos I, 96 • Ibi
Tel. 96 633 69 97

Verdú
Estudio fotográfico
REPORTAJES FOTO CARNET RETRATS FOTOGRAFIA PUBLICITARIA SERVICIO DIGITAL REVELADO 1 HORA
Av. de la Paz, 22 • Tel. 96 655 76 77 • ONIL

Restaurante
“El Picaor”
Especialidades en:
• Jamón de Jabugo • Lomo Ibérico
• Mariscos y Pescados Frescos
• Arroz a Banda • Habichuelas con Perdiz
Ctra. Ibi-Castalla Km. 1 • IBI
Tel.: 96 555 35 43

MOVITEL
INTERNET • TELEFONO • TELEVISION
Pioneros en la foia de Castalla
Avenida Constitución, 18
03420 - Castalla - Alicante
Telf: (34) 966 560 607
f moviteltelevision www.movitel.tv

FÚTBOL

El Rayo obtiene en Cox su primera victoria como visitante

COX 0 1 RAYO IBENSE

RAYO IBENSE: David, Jonatan, Aitor, Elías, Nando, Beibel, Moaña (Julio), Valero, Santi (Jabato), Carrión (Juan Carlos) y Navarro (Candi).

Goles: 0-1, Valero (40').

Árbitro: Vázquez Old, auxiliado en las bandas por García Suárez y Vegas Iglesias. Expulsó por doble amonestación al local Gabi en el minuto 70 y al visitante Valero en el minuto 78. Mostró tarjetas amarillas a Samu, Roberto Carlos, Carlos y Víctor por el Cox y a Navarro, Jonatan, Moaña, Nando y Candi por el Rayo Ibense.

Comentario: El Rayo Ibense se impuso en el campo de San Fernando al Cox por 0-1 en un partido que se decidió con un gol de Valero poco antes del descanso. El equipo y la afición local protestó mucho la actuación arbitral.

Fue un partido igualado, con algunas acciones arbitrales que desataron la polémica. El Cox reclamó la expulsión de Moaña por doble amonestación en el primer tiempo en una acción que terminó con tarjeta para Valero en lugar del primero que ya había sido amonestado.

Entre tanto, el Rayo Ibense planteó un partido serio y ello le permitió generar algo de peligro. Antes de finalizar el primer tiempo, Valero puso por delante al conjunto visitante con un gol que a la



El jugador del Rayo Ibense Valero marcó el único gol del partido

postre resultó definitivo.

En la segunda mitad, el Rayo defendió con orden su ventaja mientras el carrusel de tarjetas provocó las expulsiones del local Gabi en el minuto 70 y del visitante Valero, unos minutos después.

<http://ibifutbol.blogspot.com.es/>



La Peña Madridista de Ibi cae en el Vilaplana Mariel ante el Xixona Esportiu

PEÑA MADRIDISTA 1 2 XIXONA SP.

PEÑA MADRIDISTA DE IBI: Serrano, Chapu, El Haj, José, Blas, Luismi, José Carlos, Emilio, Acosta, Juanito y Germán. También jugaron: Gabi, Gabriel, Cristian y Ximo.

Comentario: En la primera parte salieron los dos equipos bien posicionados y, con el paso de los minutos, el equipo local se fue haciendo con el dominio del partido, generando varias ocasiones; la más clara, un remate desde el córner de Germán que se va alto, faltando 15 mi-

nutos para el descanso una contra del equipo visitante aprovecha un error de Serrano para hacer el 0-1, no se movería el marcador en la primera parte.

En la segunda parte, la Peña Madridista de Ibi seguía dominando el juego, pero sin materializar las ocasiones.

El equipo visitante volvió a aprovechar un error del equipo en la salida del balón para hacer el segundo gol. La Peña Madridista reaccionó de inmediato, acortando distancias, con gol de Pona.

Al final del encuentro se tuvieron las ocasiones más claras para el equipo local, que no logró finalizarlas en gol.



Once inicial del CD Biarense en el partido contra el Agost

El CD Biarense golea al Agost en un partido sin color

A pesar de las bajas, los locales dominaron el juego

CD BIARENSE 3 0 AGOST CF

CD BIARENSE: Álvaro, Iván, Juan, Migue, Quique, Aroca, Christian, Edu Mira, Carlos, Maño y Piti. También jugaron: Azorín y Piñe.

Goles: 1-0, Edu Mira (7'); 2-0, Piti (35'); 3-0, Piti (70').

Comentario: En la fría tarde del sábado 30 de noviembre, el CD Biarense jugaba su partido frente al Agost CF.

El encuentro no tuvo color, ya que los locales dominaron totalmente el encuen-

tro a pesar de las muchas bajas, debido a las lesiones y sanciones.

El equipo dispuso de ocasiones para una goleada de escándalo, pero al final quedó en un 3-0 para los locales.

Destacó el debut de Azorín en liga como jugador. Buen partido el jugado la pasada jornada; ahora toca pensar en el partido frente al líder, que actualmente es el Sax. Este partido se jugará el 14 de diciembre, ya que el próximo fin de semana no se juega por el parón de liga debido al puente de la Constitución-Inmaculada.



Remontada del Castalla frente al Aspe en la segunda parte

CF CASTALLA 3 1 UD ASPE 'B'

CF CASTALLA: Luis, Torri, Luisal, David Payá, Rubi, Jesús, Álex, Quico, Merlos, Adri y Moreno. Suplentes: Robin, Sergio, Angel, Aitor y Tito.

Goles: 0-1 (15'); 1-1, Moreno (40'); 2-1, Álex (70'-p); 3-1, Adri (78').

Comentario: El equipo filial de la UD Aspe visitaba Castalla el domingo 1 de diciembre y el ambiente helado que se vivía (tanto por el mal tiempo como por el poco público) influyó en los locales durante los primeros minutos. Los visitantes salieron mejor, con una buena presión en el medio del campo que dificultaba a los locales combinar en esa zona y obligaba a sacar el balón con pases largos una y otra vez. Además, en una de las primeras ocasiones, se adelantaban en el marcador al cuarto de hora.

Al contrario que otras veces, el gol no cambió en absoluto la dinámica y los problemas en el saque de balón castallense casi provocan el 0-2 en varias ocasiones, que por falta de acierto visitante no acabó llegando.

El Castalla no estaba nada cómodo en el campo pero, paradójicamente, consiguió empatar a pocos minutos del descanso, con un gran remate de Moreno en el lanzamiento de un córner.

<http://www.castallacf.com/>

CICLISMO

Ya está abierto el plazo de inscripción para la cuarta edición del Tour del Juguete

Escaparate. IBI

El 1 de diciembre se abrieron oficialmente las inscripciones de la edición del Tour del Juguete Costa Blanca Internacional que tendrá lugar en 2014.

El Tour del Juguete, que el año próximo celebra su cuarta edición, se disputará el sábado 7 de junio en Ibi. Esta nueva edición llega con un buen número

de novedades, siendo la más significativa la ampliación del recorrido en 23'5 kilómetros, llegando en total a los 161 kilómetros y 2.994 metros de desnivel acumulado, para convertirse así en una marcha de gran fondo.

También, la carrera se incorpora al calendario de marchas de la Unión Ciclista Internacional (UCI) y, un año más, sigue formando parte del circuito de



cicloturismo Ciclismo A Fondo (CAF) y del circuito de marchas puntuables para el ranking de marchas de la Federación de Ciclismo de la Comunidad Valenciana.

Otra de las novedades importantes es la celebración de la

segunda edición de la carrera infantil 'El Desafío de la Canteira', que volverá a acoger a las escuelas provinciales de ciclismo de la Comunidad Valenciana, congregando a más de 300 niños.

Un año más, el Club Ciclista

Ibense es el responsable de una de las mejores pruebas deportivas de la Comunidad Valenciana.

El periodo de inscripciones está abierto hasta el 25 de mayo de 2014, pudiéndose formalizar a través de la página web www.tourdeljuguete.com.

VOLEIBOL



Equipo IbiVoley Femenino en terreno biarense, donde ganaron

Las chicas del IbiVoley golpean dos veces

CD BIARENSE 2 3 IBIVOLEY
IBIVOLEY 3 2 CV VILLENA

Sénior Femenino. El equipo ibense disputó el mismo fin de semana los partidos correspondientes a la quinta y sexta jornada de liga; y ambos se saldaron con victoria a favor del equipo ibense por 3 sets a 2.

El viernes 29 de noviembre, las chicas se desplazaron hasta Biar para enfrentarse al CD Biarense, equipo al que vencieron en un ajustado partido por parciales de 14-25/27-25/25-16/13-25 y 6-15. Mientras que el domingo 1

de diciembre recibían en casa al CV Villena y nuevamente la victoria se decantó del lado local con un marcador final de 18-25/25-14/25-19/20-25 y 15-8. Cabe destacar el esfuerzo de las jugadoras en ambos encuentros, ya que tuvieron que remontar varios sets en contra en los dos partidos, pero supieron reponerse y finalmente consiguieron dos resultados muy positivos.

Respecto al equipo IbiVoley Masculino, descansó esta jornada por aplazamiento del encuentro contra el CV Oliva y no disputará ningún partido hasta el sábado 14 de diciembre a domicilio.



MODA NOVA events

STANDS SHOWS DESFILES

Stand's para que hagas las mejores compras

12:00 Desfile de jóvenes diseñadores
17:30 Show de peluquería masculino Juan Vico
20:30 Desfile de ropa interior

FÁBRICA RICO IBI

SÁBADO 14 DICIEMBRE

Horario:
10:30h a 14:30h
17:00h a 21h

CENTRO DE EMPRESAS COLABORADORAS:

LA COLUENA
pasmina
Lencería MAGOS
MIA
int-personal
MULTIÓPTICAS SERRAIBA
Styl@
ESCAPARATE

ATLETISMO



El mal tiempo deslució la habitual foto de grupo del Club Teixereta d'Atletisme en la plaza de los RRMM de Ibi

Marcha a las cuatro ermitas y jornada de convivencia del Club Teixereta

Escapate. IBI

Como todos los años, el Club Teixereta d'Atletisme celebró la

marcha a las cuatro ermitas y la jornada de convivencia, que sirvió para inaugurar la nueva sede. El tiempo no acompañó pero

estos aguerridos corredores disfrutaron igualmente de este día, que acabó con un reconocimiento a Rosana Vilaplana Cerdá.

FÚTBOL SALA



Tremenda victoria de las niñas del Futsal Ibi

FUTSAL IBI 13 0 J. ELX

ELCHE CF 3 2 FUTSAL IBI

Infantil Femenino. Otro gran partido de las 'peques' del Futsal Ibi, que fueron infinitamente superiores al rival. Este resultado hace que sigan escalando hacia una primera posición cada vez más clara.

Fuentes del club ibense afirman que "estas niñas nos dan todos los fines de semana unos grandes partidos y cada vez demuestran más su gran juego y también su gran humildad ante el rival".

Sénior Femenino. Las ibenses se enfrentaban al líder de la clasificación y demostraron una gran capacidad de orgullo y énfasis en el campo, aguantando las embestidas del rival y llegando al descanso con un ajustado 1-0 en contra y con grandes ocasiones para dar la vuelta al resultado. Una vez más, los minutos pesaron y las ibenses se quedaron sin gasolina a mitad de la segunda parte, quedando a merced del equipo local.

BALONCESTO

Intenso partido entre las mayores del Teixe y el CD Onil en el Derramador

Escapate. COMARCA

Ganan los dos equipos Sénior del CD Onil, para seguir en los puestos de cabeza. El Júnior Masculino pierde en los últimos segundos, mientras que consiguen la victoria los dos equipos cadetes y el Alevín Mixto. Se aplazó el partido del Infantil Femenino y descansó el resto.

TEIXERETA 49 60 CD ONIL

Sénior Femenino. Partido muy intenso el que se vivió en Ibi, donde las locales obligaron a las colivencas a ponerse el mono de trabajo, porque no lo iban a poner nada fácil. Partido con mínimas distancias en el marcador, hasta el minuto cuatro del tercer cuarto en el que



El CD Onil Cadete Masculino ganó en la prórroga (58-56) contra el Muro

el Teixe se puso uno arriba. La reacción amarilla no se hizo esperar, realizando un parcial de 0-8, que finalmente fue la distancia que fue manteniendo el equipo visitante hasta el final de partido.

El CB Teixereta y el CD Onil se volverán a ver las caras, en la categoría Sénior Masculino, el sábado 7 de diciembre a las 19:30 horas, de nuevo en el Polideportivo Derramador de Ibi. Un derbi apasionante.



La UD Ibense vuelve a colarse entre los primeros

UD IBENSE 3 1 YEFKY

La UD Ibense volvió a llevarse, un año más, el derbi comarcal por 3 a 1 frente al Yefaky de Cocentaina, en un difícil encuentro que no se decidió hasta el tramo final del mismo.

El partido fue un control total por parte de los ibenses, mientras que el conjunto socarrat esperaba a media pista.

En definitiva, justa victoria de la UD Ibense frente a un Yefaky

que no pudo contar con uno de sus mejores jugadores, Cristian, y que dará mucho que hablar esta campaña.

Con esta victoria, el equipo ibense recupera la cuarta plaza a dos puntos del segundo.

Esta semana no habrá liga, mientras que la siguiente, la UD Ibense se desplaza a L'Alfàs del Pi para enfrentarse a uno de los rivales directos en esta campaña, clasificado justo detrás del cuadro que dirige Paco Picó.

la vía
cervecería - cafetería
Heladería Cafetería Cervecería
Terraza todo el año

Avda. Miguel Hernández, 28 • Ibi • Tel. 679 942 733

WiFi

MARUCOM
INTERNET RURAL

Casas • Casas de Campo • Pymes
Soluciones Económicas, Rápidas y Eficientes

info@marucom.es
639 124 519 / 965 562 146
C/ Alcalde Juan Rico 7, Castilla

daos
PUBLICITAT

Todo en Publicidad

966 560 231
CASTALLA

www.daospublicitat.com

Restaurante Les Eres

CALIDAD Y SERVICIO A SU JUSTO PRECIO

Gran surtido en aperitivos, montaditos, pescados, mariscos y carnes.

Especialidades en cochinillo, pierna de cabritillo, gazpachos, migas y hojaldre de mero.

Menú del día: 10€
Menú picoteo: 15€
Menú especial de la casa: 25€

Terraza exterior - Cerrado los lunes
Les Eres, 76 • Ibi • Tel. 96 555 23 00

ESCAPATE



La castallense Soledad Pérez presenta su primer libro, 'Bogeries meues', en la Casa de Cultura

Pág. 20

LIBROS

BUENOS PRESAGIOS

TERRY PRATCHETT, NEIL GAIMAN

Según Las Buenas y Acertadas profecías de Agnes la Chalada, Bruja (el único libro fiable de profecías, escrito en 1655, antes de que ella explotara), el fin del mundo tendrá lugar el próximo sábado. De no ser por un ángel quisquilloso y un demonio buscavidas que han vivido a costa de los mortales desde el comienzo de los tiempos y que no están dispuestos a aceptar eso del «Fin de la civilización». Y... ¡vaya por Dios! ¡Parece que alguien ha hecho desaparecer al Anticristo!

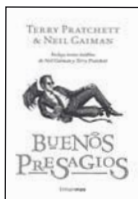

LOS MÁS LEÍDOS

La enzima prodigiosa.....Hiromi Shinya
Dispara, yo ya estoy muerta.....Julia Navarro
El héroe discreto.....Mario Vargas Llosa
¡Muuu!.....David Safier
Ese instante de felicidad.....Federico Moccia

Librerías consultadas: Miralles, Plumier

E-MAIL: info@libreriaplumier.com

Plumier

Colaborador en la crónica literaria
Constitución, 6 AC • Tel. 96 555 05 16 • IBI

DISCOS

CELTIC LAND

MAGO DE OZ

Celtic Land es un doble disco de Mago de Oz con el que se celebran los 25 años del grupo. Repasan su carrera junto a invitados nacionales e internacionales. Uno de los dos discos está cantado en inglés junto a solistas como Eric Martin (Mr. Big), Paul Shortino, Korpiklaani, Göran Edman o Ralph Schepers. El segundo participan los vocalistas españoles Carlos Escobedo, Leo Jiménez, Víctor García y Tony Solo, entre otros. Como primer single Fiesta Pagana 2.0.



LOS MÁS OÍDOS

Violetta Hoy somos más.....Varios
Para todos los públicos.....Extremoduro
Cadore 33.....Sergio Dalma
La música no se toca (En vivo).....Alejandro Sanz
Y si fueran ellas.....Varios

Consultados: Discos Surco—pop

6	6	0	6	0	6
¥ SINGLE	¥ CASSETTES	¥ MAXIS	¥ COM		
6	6	1	6	6	
6	6	0	6	0	6
¥ SINGLE	¥ CASSETTES	¥ MAXIS	¥ CO		

DVD

INSENSIBLES

DIR.: JUAN CARLOS MEDINA

Tras un fatídico accidente, un brillante neurocirujano es sometido a una serie de pruebas que revelan que tiene cáncer y que necesita un trasplante de médula. Cuando decide pedir ayuda a sus padres, la respuesta de éstos sacará a la luz una misteriosa historia del pasado. El protagonista emprende entonces una investigación que le permite averiguar que, durante la Guerra Civil (1936-1939), un grupo de niños nació con una extraña peculiaridad: la insensibilidad ante el dolor físico.



NOVEDADES

Aviones.....Klay Hall
Exorcismo en Georgia.....Tom Elkins
La piedra de la paciencia.....Atiq Rahimi
The trip.....Michael Winterbottom
Guerra Mundial Z.....Marc Forster

Consultados: Mundo Cine

mundo cine

VIDEO CLUB

C/. Tibi, 8 — IBI



Veteranos militares del Reino Unido, residentes en Castalla y Onil, colaboran con 'Luz y Vida'

Un grupo de veteranos militares del Reino Unido, residentes en Onil y Castalla, denominado *Exservices Association*, celebraron el 29 de noviembre una cena de hermandad con miembros de la directiva de la Asociación de Personas con Discapacidad 'Luz y Vida', de Onil, donde hicieron entrega de un donativo a esta entidad para el desarrollo de sus actividades.

Esta asociación de veteranos organiza durante todo el año diversas actividades y rifas con el fin de donar todo lo recaudado a asociaciones de su entorno, tanto en España como en el Reino Unido.

En esta ocasión, la cantidad ha ido a parar a la asociación colivenca, que expresó su gratitud por este donativo que contribuirá a mantener los servicios que ofrece a sus asociados.



La entrega del donativo tuvo lugar el 19 de noviembre

VI gala de la Asociación Despertar de Castalla con la actuación de Faula Teatre

El sábado 14 de diciembre en el Auditorio de Castalla

La Asociación Despertar, de Castalla, ha organizado la quinta edición de la Gala Despertar, con motivo de la XXVII Semana de las Personas con Discapacidad. Se celebrará el 14 de

diciembre, en el Auditorio, a partir de las 19 horas, y actuará el grupo Faula Teatre, que presentará la obra *Homus Erectus*.

Para el domingo día 15 se ha previsto una concentración, a las

10,30 horas, en el parque municipal desde donde partirá un pasacalles por el centro de la localidad. Tras la comida en comparsa de Moros Vells, la jornada finalizará con una misa.

Nueva exposición sobre especies invasoras en el Museo de la Biodiversidad de Ibi

Hasta el 31 de diciembre

El Museo de la Biodiversidad de Ibi acoge hasta el 31 de diciembre una exposición titulada 'Stop a la introducción de especies invasoras en España'.

La muestra fue inaugurada el 4 de diciembre por la edil de Medio Ambiente, Isabel Roelas, y por el director del Museo de la Biodiversidad, Eduardo Galante.

El 15 de diciembre, se realizarán talleres y actividades para los niños en torno a esta exposición, que comenzarán a partir de las once y media de la mañana.

Raúl fuster
fotógrafo

www.raulfuster.es



Uniendo comarcas

106,0 FM

Empedrat, 27 • Castalla
Tel. 96 556 06 01

AGENDA



EXPOSICIONES

ONIL: Hasta el 15 de diciembre.- Hierro y fuego, un camino por trojar, esculturas de hierro forjado de ALEJANDRO CREMADES. Palacio del Marqués de Dos Aguas.

CASTALLA: Hasta el 17 de enero.- Arte en PUNTO DE CRUZ. Casa de Cultura.

ONIL: Hasta el 30 de diciembre.- Acuarelas del artista local VICENT BLANES. Ayuntamiento nuevo.

IBI: Hasta el 31 de diciembre.- STOP A LA INTRODUCCIÓN DE ESPECIES INVASORAS EN ESPAÑA. Museo de la Biodiversidad.

ONIL: Hasta el 5 de enero.- Esculturas y murales de J. ANDRÉS AZNAR. Palacio del Marqués de Dos Aguas.

ONIL: Hasta el 5 de enero.- Astronomía: UN UNIVERS PER DESCOBRIR. Palacio del Marqués de Dos Aguas.

IBI: Hasta el 10 de enero.- Exposición de los trabajos presentados al XXXIV CONCURSO DE FOTOGRAFÍAS VILLA DE IBI 2013. Centro Cultural. Inauguración: viernes 29 a las 20 h.



MÚSICA

IBI: Viernes 13 de diciembre.- MESA PARA DOS en concierto. La Colmena (Zona 5).



TEATRO

CASTALLA: Sábado 7 de diciembre.- Tres Teatre presenta: DE CUENTO EN CUANDO. Auditorio, a las 19'30 h.



LITERATURA

CASTALLA: Viernes 13 de diciembre.- Presentación del libro BOGERIES MEUES, de Soledad Pérez. Casa de Cultura, a las 19'45 h.



CINE

IBI: Jueves 5 de diciembre.- Cine Club Layndon: CANINO. Teatro Río, a las 21 h. Entrada gratuita. Pase de cortos a las 20'45 h.

CASTALLA: Domingo 8 de diciembre.- GRAND PIANO. Casa de Cultura, a las 17 y 19'15 h.

IBI: Jueves 12 de diciembre.- Cine Club Layndon: PRIMER. Teatro Río, a las 21 h. Entrada gratuita. Pase de cortos a las 20'45 h.

CASTALLA: Sábado 14 y domingo 15 de diciembre.- FROZEN, EL REINO DEL HIELO. Casa de Cultura, a las 16'30 y 18'30 h. el sábado, y a las 16'30 el domingo.



FIESTAS-EVENTOS

CASTALLA: Fines de semana del 8 al 22 de diciembre.- Mercadillo de Navidad de MANOS UNIDAS. Casa de Cultura.



CONCURSOS

L'Alcoià: IV Biental de Artes Plásticas - Art Nostre 14.- Plazo de presentación de trabajos hasta el 10 de febrero de 2014 en la sede de la Mancomunidad de l'Alcoià i el Comtat, Plaza Ramón y Cajal, 6. 03801 ALCOI.

IBI: VII Concurso Fotográfico de les Festes d'Hivern 2013-2014.- Apartados: a) Enfarinats; b) Balladors; c) Tapats; e) Reyes Magos. Las fotografías se presentarán antes del 24 de febrero de 2014 en el Archivo Municipal de Ibi.

A G E N D A

MUSEOS

BIAR: Museo Etnográfico Municipal.- C/ Mayor, 1. Tel.: 965811177. Horario: de martes a sábado de 16'15 a 19'15 h.; de miércoles a viernes, de 10'15 a 13'45 h. Cierre: lunes y domingos.

BIAR: Visitas guiadas.- Rutas guiadas y gratuitas todos los domingos, a partir de las 11 h. desde la Plaza de la Constitución.

CASTALLA: Visitas guiadas al Castillo.- Visitas diurnas y nocturnas, previa reserva en la Oficina de Turismo (96 656 10 18).

IBI: Museo Valenciano del Juguete.- Glorieta Nicolás Payá Jover, 1. Horarios: de martes a sábado, de 10 a 13 y de 16 a 19 h. Domingos y festivos, de 11 a 14 h.

IBI: Museo de la Biodiversidad.- Glorieta Nicolás Payá Jover, 2. Horarios: de martes a sábado, de 10 a 13 y de 16 a 19 h. Domingos y festivos, de 11 a 14 h.

IBI: Museo de la Fiesta.- Casa Gran (C/ Aurora Caballero). Horario: sábados, de 11 a 13'30 y de 18 a 20 h. Domingos, de 11 a 13'30 h.

ONIL: Museo de la Muñeca.- en la Casa de l'Hort. Visitas concertadas en el tel. 96 556 53 65 (Tourist Info Onil).

ONIL: Exposición de trajes festeros.- Claustro superior del Palacio Municipal. Laborables, de 10 a 14 h. Sábados, de 10 a 13 y 17'30 a 20 h. y domingos, de 10 a 13 h.

ONIL: Exposición permanente.- Obras de la Bien.nal de Pintura y la Asociación Arts Plàstiques d'Onil. Centro Cultural.

ONIL: Museo del Aceite.- Cooperativa Virgen de la Salud. Laborables, de 9 a 13 y de 17 a 19 h.; sábados, de 10 a 13 y de 17'30 a 20 h., y domingos, de 10 a 13 h.



FOTO: RAULFUSTER.ES

La violinista Elena Mikhailova y la pianista Larisa Tedtoeva cautivan al público en el Auditorio de Castalla con 'El violín del Postromanticismo'

El Auditorio de Castalla albergó, el sábado 30 de noviembre a las 20:00 horas, una actuación de violín y piano a cargo de Elena Mikhailova y Larisa Tedtoeva, bajo el título de 'El violín del Postromanticismo'. Ésta era la tercera vez que la violinista rusa Elena Mikhailova pisaba el escenario del Auditorio de Castalla, donde siempre ha cosechado un gran éxito. Por su parte, la pianista Larisa Tedtoeva, también nacida en la antigua Unión Soviética, reside actualmente en Córdoba, donde colabora con la orquesta local.

La castallense Soledad Pérez presenta 'Bogeries meues'

El 13 de diciembre en la Casa de Cultura

Soledad Pérez Cerdà (Castalla, 1984) acaba de publicar su primer libro, 'Bogeries meues', una recopilación de los escritos breves publicados en el blog homónimo a lo largo de los últimos seis años. El libro es una compilación de escritos cotidianos sobre la vida en general y la transición de la juventud a la vida

adulto y laboral en particular.

'Bogeries meues' se puso a la venta el 23 de noviembre en los establecimientos Papelería Sempere y Espiral Còpies, de Castalla, a un precio de diez euros.

La presentación oficial tendrá lugar el viernes 13 de diciembre, a las 19:45 horas, en la Casa de Cultura de Castalla.



El MARQ celebra el Día Internacional de las Personas con Discapacidad

El Museo Arqueológico de Alicante conmemora el Día Internacional de las Personas con Discapacidad a través de un completo programa de actividades lúdicas y didácticas dirigido a este colectivo. Con esta iniciativa, el MARQ pretende difundir y facilitar el acceso de las personas que tienen alguna diversidad funcional al patrimonio cultural que atesora la provincia, informa la Diputación.

Una de las actividades más destacadas se celebrará el miércoles 11 de diciembre, a las 12:30 horas, con un pase guiado a la exposición internacional 'El reino de la Sal', donde participarán miembros de la ONCE-Alicante. También para esta exposición está prevista, el sábado día 21 a las 11:00 horas, una visita teatralizada en lengua de signos.

programació cultural

desembre

Auditori	7 Dissabte	19:30	TEATRE BENÈFIC	De cuento en cuando	Tres Teatre	3€
	14 Dissabte	19:00	GALA BENÈFICA	VI Gala Despertar		3€
	21 Dissabte	19:30	CONCERT DE NADAL	Agrupació Musical Sta. Cecília de Castalla		Gratuit
	22 Dimecres	19:00	CONCERT DE NADAL	Escola de Música 'El Sogall'		Gratuit
Església	27 Divendres	18:00	MÀGIA	'La caixa mágica'	Daniel Blanco	3€
	15 Diumenge	19:30	CONCERT DE NADAL	Commemoració del Xe Aniversari de la Capella de l'Assumpció		Gratuit

Castalla 2013

A su Servicio

ESCAPARATE



SI YA NO ME USAS, TIRAME A LA PAPELERA

COMPRA — VENTA — INTERCAMBIO — TRABAJO — GUIA DE PROFESIONALES

TELÉFONOS DE INTERÉS

BIAR	
AMBULANCIA	96 580 30 68
AYUNTAMIENTO	96 581 03 74
BOMBEROS	112
CENTRO DE SALUD	96 581 11 65
CORREOS	96 581 11 66
CRUZ ROJA	96 581 08 10
FARMACIA	96 580 20 12
GUARDIA CIVIL	96 581 01 70
OFICINA DE TURISMO	96 580 03 87
ONDA 15 RADIO	96 581 11 77
PRACTICANTES BIAR	96 581 06 84
POLICIA LOCAL	96 581 13 60

CASTALLA	
AYUNTAMIENTO	96 656 08 10
BOMBEROS	96 656 08 01
CÁRITAS PARROQUIAL	666 955 963
CASA DE LA CULTURA	96 556 00 28
CORREOS	96 556 13 76
CENTRO DE SALUD	96 656 04 62
CORREOS	96 556 09 36
GUARDIA CIVIL	96 556 00 29
ONDA 15 RADIO	96 556 06 01
POLICIA LOCAL	96 556 10 76

IBI	
AYUNTAMIENTO	96 555 24 50
BOMBEROS	112
C. DE SALUD 1 'CITA PREVIA'	96 652 87 00
CENTRO DE SALUD 2	96 652 86 50
C. DE PLANIF. FAMILIAR	96 555 46 47
C. SOCIAL POLIVALENTE	96 655 09 34
C. CULTURAL DE LA VILLA	96 555 46 50
MUSEO DEL JUEGETE	96 655 02 26
MUSEO DE LA BIODIVERSIDAD	96 655 31 68
CORREOS	96 555 23 90
CRUZ ROJA - URGENCIAS	96 555 22 21
ESCAPARATE	96 655 20 38
GUARDIA CIVIL	96 655 35 21
OFICINA DE EMPLEO	96 555 42 39
PARADA DE TAXIS	96 555 42 19
POLICIA LOCAL	96 555 00 78
RADIO IBI	96 555 31 81
SERVICIOS SOCIALES	96 555 46 11
AMBULANCIA SVB	112 / 96 514 40 00

ONIL	
AYUNTAMIENTO	96-654 4745
BOMBEROS	112
C. CULTURAL DE LA VILLA	96 655 73 05
CENTRO DE SALUD	96 655 76 29
CORREOS CAJA POSTAL	96 556 49 93
GUARDIA CIVIL	96 556 40 10
LA FRESCA FM RADIO	96 556 53 53
POLICIA LOCAL	96 556 40 01

TIBI	
AYUNTAMIENTO	96 561 70 86
BOMBEROS	96 561 71 02
CASA DEL MEDICO	96 561 71 03
FARMACIA	96 561 72 29
POLICIA LOCAL	96 561 71 02
PRACTICANTE	96 561 71 74

FARMACIAS DE GUARDIA IBI

VIERNES 6	LDA. PILAR PAYÁ FERRÁNDIZ Avda. La Paz, 2
SÁBADO 7	LDA. J. ROMERO C/ Constitución, 15
DOMINGO 8	LDA. M ^a J. CATALÁ SEMPERE C/ Jaime I, 5
LUNES 9	LDA. A. CARCELÉN CUTILLAS Avda. Miguel Hernández, 37
MARTES 10	LDO. OBDULIO JIMÉNEZ JIMÉNEZ C/ Médico Anguiz, 2
MIÉRCOLES 11	LDA. ISABEL BONILLO C/ Les Eres, 71
JUEVES 12	LDO. DIEGO MARTÍNEZ-GUINEA C/ Mayor, 31
VIERNES 13	LDA. MÓNICA COLOMA Avda. La Paz, 41

Farmacias Castalla
Ldo. Enrique Reus Canals -Tr. Q. Camins, 12-
Ldo. F. Blas Carrillo -Convento, 18-
Lda. Carmen Márquez Romero -Pza. Carreter, 7-
Farmacias Onil
Ldo. Andrés M^a Asensio -Constitución, 12-, del 1 al 15
Lda. M^a Angeles Martí -El Portal, 11-, del 16 al 31

Llega a la Foia 'Grand piano', film dirigido por el castallense Eugeni Mira

La superproducción 'Grand piano', protagonizada por Elijah Wood y John Cusack y dirigida por el cineasta castallense Eugeni Mira, llega a las salas de proyección de la Foia, después de haber pasado por los cines de estreno a nivel nacional y provincial, y primeramente lo hará en la Casa de Cultura de Castalla, el domingo 8 de diciembre en dos sesiones: 17:00 y 19:15 horas.

Una de las promesas del cine español es el castallense Eugenio Mira, que ha dirigido este año su tercera película, 'Grand piano', un thriller independiente que cuenta con un reparto de

éxito internacional. Los anteriores films de Eugeni Mira son 'The Birthday' (2004) y 'Agnesia' (2010).

Argumento

Tom Selznick (Elijah Wood), el pianista con más talento de su generación, ha dejado de dar conciertos debido a su miedo escénico. Años después de una interpretación aciaga, reaparece ante el público en un esperado concierto en Chicago.

Con el teatro abarrotado y ante el público expectante, Tom encuentra un mensaje escrito en la partitura: «Si fallas una sola nota, morirás».



¿Dónde está Fisgón?

Consigue premios con ESCAPARATE

Sólo tienes que buscar la pareja de fisgones que están escondidos en dos anuncios del periódico ESCAPARATE.

Si tienes buena vista y los encuentras, rellena este cupón y envíalo a:

ESCAPARATE Avda. Juan Carlos I, 63 Entlo. Local 5. IBI

Entre los acertantes se sorteará un **LAVADO gratis** para turismos en Lavadero KM.0 (valorado entre 18 y 23€); **ENTRADAS** para el cine en las Casas de Cultura de Castalla, Ibi y Onil; **ALQUILERES** de películas en Mundo Cine y Colecciones de cuentos.



COLABORAN:



Centros Culturales de:
CASTALLA, IBI y ONIL

Nombre.....Apellidos.....

Direcc.Ciudad.....Tel.....

¿En qué anuncios está Fisgón?..... /

ESCAPARATE Nº 717

Ganador/a de un lavado gratis para su vehículo:
En Lavadero KM.0. Recoger cupón de premio en Escaparate presentando el D.N.I.

• Nicolás Yáñez, Ibi

Ganador/a de dos entradas para el cine en el Centro Cultural:
Recogerlas en Escaparate presentando el D.N.I.

• Marisa Rubio Picó, Ibi

Ganador/a de una colección 'Una montaña de cuentos':
Recoger en Escaparate presentando el D.N.I.

• Manuel Gómez Rambla, Ibi

*Nota: Todos los premios caducan a los 7 días

Encuentra a nuestro Fisgón y gana un lavado **GRATIS** para tu vehículo



Para participar hazte fan de **ESCAPARATE**

Limpiezas GARVI s.l.

una solución para cada necesidad

- Contratos de Mantenimiento
- Centros Oficiales
- Calefones
- Oficinas
- Limpieza de Circuleros
- Fachadas
- Conservación de fodos de Alcantarilla y tuberías
- Extracción de fosas sépticas y Pozos Negros
- Servicios Especiales de Pulido y Abrazantado

Pol. Ind. L'Alfaç II • C/ Cuenca, 32 • IBI
Tels. 96 655 17 26 - 96 655 17 27
Móvil: 610 419 655 • Fax: 96 655 17 27

carpintería La Ibense
especialistas en muebles de cocina
www.clicocinaseinteriores.com

DISEÑAMOS TUS IDEAS

Jaime I, 74 (junto Centro de Salud 2) • IBI
Tel. 96 555 24 86 - Móvil: 617 403 820
Horario: de lunes a viernes, de 10 a 13:30 h. y de 17:30 a 21 h.
Sábados, de 10 a 14 h.

NUEVA • CARTA PASTAMANÍA

Más como tú quieres +

Pastamania

- Más mediterránea
- Nuevas pastas rellenas
- Nuevas pizzas

96 555 40 83

Guía a su Servicio

www.escaparedigital.com

www.escaparedigital.com

Alimentación

Quesería del Valle de Tibi.- Auténticos quesos frescos artesanos de cabra, yogures, etc... Avgda. de la Pau, 10 Tibi. **Tel. 636 635 053**

Artes Gráficas

BH Seriar.- Servicios de impresión. Castalla. **Tel. 966 560 231**

Gráficas Crisval.- Folletos, catálogos, impresos. C/ Sevilla, 33, Ibi. **Tel. 96 555 47 84**

Asesorías Contabilidad

Asesoría Salfé.- Fiscal-Laboral-Contable. Tramitación autoliquidación del impuesto sobre sucesiones. Reyes Católicos, 12 Ibi. **Tel. 96 555 43 54 Fax 96 655 24 30**

Fleonil.- Asesoría integral de empresas: Fiscal, laboral, empresarial y financiero. Av. Constitución, 27 - 2º Dcha. Onil **Tel. 96 655 78 79 Fax: 96 556 47 93**

Autoescuelas

Autoescuela-Ibi.- Centro de enseñanza vial. Más de 6.000 permisos formados. Avda. La Paz, 13 **96 555 07 10.** Preparación de exámenes. Juan Carlos I, 44 **96 655 06 39**

Bares-Rtes.

Bar Deportivo 'Garnacha'.- Tapas caseras, desayunos, almuerzos, comidas y cenas. C/ Espronceda, 31 Ibi. **Tel. 679 791 675**

Casino Primitivo.- Tapas variadas. Comidas y cenas tipo informal. C/ San José, 24 Ibi. **Tel. 96 655 20 32**

El Cantonet de la Foia.- Tapería, cervicería, cafetería. Amplia terraza exterior todo el año. C/ Joan Fuster, 7 Ibi. **Tel. 617 974 109**

El Picaor.- Especialidades, Lomo ibérico, Jamón de jabugo, arroz a banda, Ctra. Ibi-Castalla, Km 1 Ibi **Tel. 96 555 35 43**

La Divina Comedia.- Centro Especial de Empleo. Un ambiente agradable, un sabor impecable y un servicio socialmente responsable. C/ Paca Guillem, 7 Ibi. **Tel. 677 485 200**

Nou Clavel Bar-Cafetería.- Montaditos, tapas, bocadillos... También parallear. Menú diario de martes a viernes. Av. Juan Carlos I, 96 Ibi **Tel. 96 633 69 67**

Restaurante Les Eres.-

Especialidad en tapas variadas, pescados frescos y carnes. Menú de martes a viernes. Carrer Les Eres, 76 Ibi. **Tel. 96 555 23 00**

Restaurante Serafines.-

Comida típica de la zona a la carta. Subida San Pascual, s/n Ibi. **Tel. 96 655 40 91**

Salones Palacios - Hotel Caseta Nova.- Salón de banquetes. Ceremonias al aire libre. Ctra. Vieja Ibi-Castalla Km. 4,5 Castalla. **Tels. 627 469 006 - 606 107 640**

Salones Tuareg - Els Molins Hostelería.- Desayunos y cenas, todo tipo de celebraciones. Carrer Les Eres, 75 Ibi. **Tel. 647 697 329**

Belleza

Begoña Estilistas.- Todos nuestros servicios en la web: www.begonyaestilistas.com C/ Murillo, 11 Ibi. **Tel 966 551 440.** Av. de la Provincia, 2 Ibi. **Tel. 966 554 068.** El Camí, 59 Alcoy. **Tel. 965 545 808.** P. Recaredos de los Ríos, 41 Alicante. **Tel. 966 377 710**

No+vello.- Líder mundial en fotodepilación y fotorrejuvenecimiento. Tarifa plana unisex: 30€ zona. Avda. Juan Carlos I, 20 Ibi. **Tel 966 238 442**

Cafeterías-Pubs

Les Temptacions Café.- Chocolates, té especiales, desayunos y copas. C/ Villena, s/n Onil. **Tel. 649 635 123**

Pepper Caffé.- Un lugar diferente. Desayunos, meriendas y copas. C/ Joan Fuster, 17 Ibi (junto al nuevo Centro de Salud).

Carpinterías

Carpintería de aluminio Castelló.- Puertas y ventanas sin obra. Mamparas de baño, presupuestos sin compromiso. Avda. Azorín, 23 Ibi. **Tel. Fax: 96 655 17 38**

Carpintería La Ibense.- Muebles de cocina y baño. Diseños por ordenador. C/ Lope de Vega, 66 Ibi. **Tel. 96 555 24 86**

Centros Comerciales

AMAT.- Establecimientos Amat Centro. Constitución, 9 y 10 Ibi. **Tels. 96 555 24 38 - 96 555 23 73**

Cocinas

Carpintería La Ibense.-

Muebles de cocina y baño. Diseños por ordenador. C/ Lope de Vega, 66 Ibi. **Tel. 96 555 24 86**

EHL.- mobiliario de cocina de fabricación alemana, electrodomésticos, accesorios, diseño y gestión de reformas Constitución, 17 Ibi. **Tel. 96 555 12 81**

Construcción

Const. Viro e Hijos S.L.- Venta de viviendas, trasteros, garajes y local de protección oficial. C/ Ramón y Cajal, 2 Ibi. **Tel. 96 555 02 71**

Dora Exteriores.- Complementos en madera para exteriores. Porches, pérgolas, cenadores, vallas para jardines y terrazas, complementos. Pol. Ind. 2, C/ Cocentaina, 11 Castalla. **Tel. 96 556 00 64**

Sola decoración.- Todo para la construcción. Serv. de grúa, transportes y contenedores. Cocinas y baños. Decoración interiores. Av. Azorín, s/n Ibi **Tel-Fax: 96 555 13 56**

Cristalerías

Cristalería García.- Exposición en C/ 9 de Octubre, 4 Tel. **96 655 26 01** Taller en Virgen de la Salud, 8 Ibi **Tel. 96 555 42 91**

Electricidad

Tello Electricidad, c.b.- Domótica, automatismos, electricidad industrial, TV-TDT-sonido. Av. de la Provincia 2-D Ibi **Tel. 96 555 07 17**

Electrodomésticos

Ibital.- Electrodomésticos, telefonía móvil, audio-video. Avda. Juan Carlos I Ibi. **Tel. 96 555 46 67**

Radio Amóros.- Electrodomésticos, Hi-Fi, TV, video, informática, aire acondicionado, servicio técnico propio. Constitución, 17 Ibi. **Tel. 96 555 12 81**

Eventos

JJ Deluxe Cars Team Group.- Alquiler de coches de lujo. Limusinas. Discobus. Para todo tipo de eventos: bodas, despedidas, fiestas,... **Tel. 696 705 981** www.jjdelluxecars.com www.jjdiscobus.com

Nuestros profesionales, cuestión de confianza



ARTES GRÁFICAS CONTABILIDAD FONTANERÍAS
CARPINTERÍAS CRISTALERÍAS CAFETERÍAS MODA
CONSTRUCCIÓN LIBRERÍAS ÓPTICAS LIMPIEZA
INFORMÁTICA FOTOGRAFÍA MOTOR TINTORERÍAS
Y MÁS, MUCHO MÁS

Nuestros profesionales también en:
www.escaparedigital.com

Floristerías

MiroMar Floristería.- Una flor en el momento y lugar que tú desees. El Salvador, 9 Ibi. **Tel. 96 655 19 96**

Fontanerías

Montacal.- Calefacción, aire acondicionado, fontanería, gas, piscinas, riegos, mantenimiento industrial, redes contraincendios. San Pascual, 20 Ibi. **Tel. 96 555 24 74**

Fotografía

EJ Fuster.- www.ejfuster.com Especialista en reportaje social, bodas, comuniones, fiestas, retratos naturales... C/ Vicente Aleixandre, 4. **Tels. 96 555 20 70 - 630 262 583**

Verdú.- Estudi Fotogràfic. Av. de la Paz, 17 Onil. **Tel. 96 655 76 77**

Gómez Fotografía.- Fotógrafo. C/ Ravalet, 47 Ibi. **Tels. 96 655 27 90 - 629 374 576**

Manolo Fotógrafo.- Fotografía creativa. Manuel Iváñez. Tibi, 6 Ibi **Tel. 96 655 07 16**

Raúl Fuster Fuster.- Estudi Fotogràfic. Azorín, 2 Castalla. **Tel. 96 656 05 99**

Funeraria

Funeraria Moya.- Cádiz, 7 Ibi **Tel. 96 655 23 37**

Gimnasios

EnerGym.- Gimnasia de mantenimiento, karate infantil y adultos, aerobio, fitness, spinning, yoga, pilates, etc... Jove-llanos, 1 Ibi. **96 655 12 60**

Hoteles

Hotel del Juguete.- C/ L'Escoleta, 4 Ibi. www.hotel-deljuguete.com **Tel. 96 555 29 45**

Inmobiliarias

Inmobiliaria La Foia.- Si busca vivienda, no dé más vueltas. Ramón y Cajal, 4 Ibi. **Tel. 96 655 27 05**

Inmobiliaria Rojas.- Precios irresistibles. Av. Juan Carlos I, 81 Ibi. **Tel. 616 015 392** www.gestoriarojas.com

Kasa10.- Inmobiliaria y seguros Allianz. Tu inmobiliaria de confianza. No sea... confíe en Kasa10. Ibi. **Tel. 96 633 45 92**

Internet

Escape Network.- Desarrollamos proyectos de internet personalizados para empresas. www.grupoescape.com **Tel. 96 555 37 56**

Totcable.- Televisión + Internet Banda Ancha. Tarifa plana 24 h. Av. Juan Carlos I, 23 Ibi. **Tel. 96 555 46 62**

Joyerías

Estilor Joyeros.- Taller de reparación y fabricación propia. Avda. de la Paz, 20 Ibi. **96 655 24 49** Sta. Rosa, 6 Alcoy. **96 652 13 04** Continente (Petrel). **96 537 75 02**

Oro Comercial.- Taller de joyería. Compramos tu oro. Pagamos en efectivo y al instante. C/ Constitución, 24 Ibi. **Tel. 966 980 336**

Juguetes

Superjuguete.- Tu gran tienda de juguetes en Ibi. Abierto todo el año. Ctra. de Alicante. Pol. Alfac II - C/. Cuenca. 29 Ibi **Tel. 96 555 21 85**

Libros-Papel

Avenida.- Librería-papelería. Avda. Constitución, 10 Onil. **Tel. 96 556 47 40**

Papelería librería Miralles.- C/. San José, 1. Ibi **Tel. 96 555 22 77**

Plumier.- Librería, papelería. Constitución, 6 AC, Ibi. **Tel. 96 555 05 16**

Limpieza

Limpiezas Garvi.- Limpieza de alcantarillado, tuberías, fosas sépticas. Naves industriales. C/Cuenca, 32 Ibi. **Tel. 96 655 17 27**

Mármoles

Ibimármol S.L.- "En Ibi, desde 1973 dando forma a su imaginación en trabajos de piedras, mármoles, granitos y silestone". Av. Valencia, 35 Ibi. **Tel. 96 555 16 29**

Mármoles Maimó S.L.- Todo tipo de trabajos en mármoles, granitos y silestone totalmente montados. Castalla. **Tel. 96 556 12 86**

Mail: ei@maigmo.com

Mascotas

Ibizoo.- Venta de mascotas y complementos. Servicio de peluquería canina. Jaime I El Conquistador, 100 Ibi. **Tel. 96 555 40 66**

Moda

Dardo.- Moda Hombre. En Onil, C/Biar, 12 **96 556 51 20.** En Castalla, C/Rey Don Jaime, 15 **96 656 04 32.** En Ibi, C/2 de Mayo, 3 **96 655 28 73**

Maxim's.- Estilo y elegancia en ropa de caballero. En Ibi, C/ Constitución, 14. **Tel. 96 555 16 84**

Petit Coco.- Ropa de bebé y premamá. Mobiliario para el bebé. Dr. Maraón, 14 Ibi. **Tel. 96 655 15 76**

The Green.- Te vestimos de pies a cabeza. Ropa y complementos para hombre y mujer. Con las mejores marcas. C/ Tibi, 3 Ibi. **Tel. 96 655 09 19**

Motor

Talleres Pabel.- Mecánica, electricidad, neumáticos, frenos, dirección, sistemas de inyección y aire acondicionado. Av. de Valencia, 25 Ibi. **Tel. 96 555 13 65**

Xirau.- Mecánica, neumáticos, chapa, pintura, vehículos de ocasión y seguros. C/ León, 3, nave 2 Ibi. **Tel. 96 555 34 17**

Muebles

Duet.- Cocinas, armarios, vestidores, panelaciones, puertas, portones, tarima, parquet, baños, reformas, interiorismo, diseños 3D. www.duetsoluciones.com. C/Lepanto, 13 Castalla. **Tel. 96 556 10 06.**

Ideas Mobiliario.- 2 tiendas en Ibi a su servicio: *Ideas Vanguardia*, Av. Juan Carlos I, 57. *Ideas Colonial Stile*, Miguel de Cervantes, 17.

Ideas Contract: Instalaciones, amueblamientos integrales, restaurantes, cafeterías, hoteles, etc... **Tel. 96 655 35 56**

Sofass.- Más de 70 modelos en piel y relax. Precios directos de fábrica. Av. de la Provincia, 69. Ibi. **Tel. 96 555 20 73**

Ópticas

Ibi Óptics.- Óptico optometrista, audiología, contactología. Plaça Miguel Servet, 4 Ibi. **Tel. 96 655 36 90**

Óptica Cardona.- Optometrista. Revisiones de la vista, Lentes de Contacto, ORTO-K, control de la miopía, instrumentos de Baja Visión, medida de la Tensión Ocular. C/ Reyes Católicos, 14 • Ibi. **Tel. 96 655 29 40**

Pizzerías

Pizzería Pasta Manía.- Rte. Brasería. Servicio a domicilio. Avda. Juan Carlos I, 97. Ibi. **Tel. 96 555 40 83**

Publicidad

DAOS Publicitat, S.L.- Artículos de publicidad, ropa laboral y de seguridad. Castalla. **Tel. 966 560 231**

Puericultura

Petit Coco.- Ropa de bebé y premamá. Mobiliario para el bebé. Dr. Maraón, 14 Ibi. **Tel. 96 655 15 76**

Rotulación

Rótulos Gavián.- Todo en rotulación. Vehículos, metacrilatos, escaparates, neón, luminosos, lonas, vallas. Avda. Juan Carlos I, 100 Ibi. **Tel. 96 655 27 21**

Seguridad

Seguridad Sart.- Instalación y mantenimiento. Sistema de Alarma. D.G.P. Nº 953. Pol. Ind. l'Alfaç III C/ Zamora, 11 Ibi. **Tel. 902 007 292**

Fax: 902 007 293

Seguros

Josep Asegurances.- "Por lo que más quiera, asegúrese". C/ Alfonso VI, 2 AC Ibi. **Tel. 96 555 48 42**

Ocaso.- Avda. Juan Carlos I, 59 Ibi. **Tel. 96 555 28 90**

Tanatorios

Tanatorio Moya.- Cádiz, 7 Ibi. **Tel. 96 655 23 37**

Televisión

Intercomarcal Televisión.- Pza. Casinos, 18 Castalla. **Tel. 96 656 10 89 Fax: 96 556 15 92**

Movitel.- Televisión por cable. C/ Fermin Bernabeu, 3 Castalla. **Tel. 96 656 06 07 Fax: 96 556 12 76**

TV Onil.- Apdo. 95 Onil. **Tel. y Fax: 96 556 51 53**

Tintorerías

Tintorería Domingo.- Lavandería, limpieza en seco. Profesionales en toda clase de pieles, alfombras, mantas, edredones. Murillo, 19 Ibi **Tel. 96 655 05 41**

Tintorería Rosa.- Limpiezas en seco. Mantas edredones y alfombras. Especialistas en pieles. Servicio a domicilio. Avda. de la Paz, 4 Ibi. **Tel. 96 555 22 73**

Transportes

Ibitrans.- Servicio Nacional e Internacional de Transportes. Cuenca, 11 Ibi **Tel. 96 555 13 01 Fax: 96 655 01 69**

Viajes

Viajes Iberia.- Somos especialistas en cruceros. Consultas nuestras ofertas con las mejores compañías. Av. de la Paz, 18 Ibi. **Tel. 96 655 41 42**

Video Clubs

Mundo Cine.- Video club. Todo el cine en tus manos. C/ Tibi, 8 Ibi **Tel. 96 633 82 09**

Zapaterías

Calzados Cristi.- Con toda la moda de la temporada

ANUNCIOS GRATUITOS*

Tus anuncios ahora también en internet
www.escaparatedigital.com

INMUEBLES

Inmobiliaria La Foia necesita viviendas en venta y alquiler para atender demandas de clientes. Tel. 96 655 27 05.

Inmobiliaria Rojas: Cochera tabicada de unos 25 metros, con entrada por la calle Santa Ana, bloque anti-gua Gozan, 9.900€. Tel. 616 015 392.

Inmobiliaria Rojas: Casa nueva en Ibi, 170 metros, 4 dormitorios, comedor, cocina, patio, 2 baños, garaje, calefaccion, a estrenar, rotonda Don Bosco. 145.000€. Tel. 616 015 392.

Inmobiliaria Rojas: Ático Ibi, edificio Fuso, 100 metros de vivienda + 50 de terraza, orientación sur, calefacción, 87.000€. Tel. 616 015 392.

Imobiliaria Rojas: Piso Ibi, 110 metros, 3 dormitorios, comedor, cocina con galería, 2 baños, calefaccion y trastero, seminuevo, calle santa Rita, 64.500€. Tel. 616 015 392.

Inmobiliaria Rojas: Piso nuevo en Ibi, 3 dormitorios, comedor, cocina, 2 baños, calefaccion completa, garaje y trastero, 89.200€, zona Centro, facilidades financiación. Tel. 616 015 392.

Oportunidades inmobiliarias precisa viviendas en alquiler para clientes en cartera. Seriedad y profesionalidad. Tel. 687 792 379. Av. Juan Carlos I, 63.

Oportunidad Piso en Ibi, amueblado, 4 habitaciones, 2 aseos, cocina totalmente equipada con despensa, galería, amplio salón comedor, calefacción, muy soleado, con ascensor. Con vistas a las plazas Miguel Servet y Centenario (Mercadona). 59.900 €. Tel. 666 860 655.

Busco casita en el campo, económica. No importa estado.En la zona de Ibi. Me urge. Tel. 638 393 664 (preguntar por Mer).

¡Oferta! Se alquila o vende piso en Ibi, c/ 9 de Octubre. Sin amueblar. 120 m. Tel. 966 930 245.

Vendo parcela en Terol. 850 m². Tel. 966 930 245.

Busco piso de alquiler en Ibi, de 90-100 m. amueblado, por la zona de la Tartana (a ser posible), con plaza de garaje (opcional), para un matrimonio sin hijos ni mascotas. De particular a particular. Tel. 690 749 504.

¡Oferta! Se alquila local en Ibi, c/ 9 de Octubre. 165 m. Tel. 966 930 245.

Señora con piso propio en Ibi, cerca del Parque Giravella, busca mujeres para compartir piso. Tel. 665 809 048.

Se alquila o vende piso en Ibi, c/ Alfonso el Sabio. Nuevo. 90 m. Tel. 966 930 245.

¡OCASIÓN! Vendo cochera en Ibi en Plaza la Tartana, 36 m², caben 2 coches. 12.000 negociables. Tel. 630 790 444 - 680 671 774.

¡OCASIÓN! Vendo piso en Ibi en C/ Alfonso VI (zona Giravella) 90 m², 1º piso sin ascensor. 52.000 negociables. Tels. 630 790 444 - 680 671 774.

Particular vende Piso en Ibi de 114 m² con magnificas vistas, 4 habitaciones, cocina con despensa, comedor y 2 cuartos de aseo. Precio a convenir. Tel. 630 262 583.

Alquilo habitación en piso nuevo en Tibi. Con vistas. Derecho a cocina. Tel. 645 292 187.

Vendo casa en Ibi de 130 m² planta baja,con cochera y estanterías de obra,cuarto de aseo,ideal para negocio o vivienda. Precio a convenir Tel. 630 262 583.

Busco piso para alquilar, preferiblemente sin amueblar y pequeño. Tel. 626 801 875.

Particular alquila pisos nuevos en Ibi. En pleno centro (C/ Paca Guillem). A estrenar. Muy económicos. A partir de 210€/ mes. Tel. 659 622 846.

Se vende piso ideal para oficinas o despacho en la céntrica y concurrida calle Manuel Soler (junto a la CAM). 100 m². Interesados llamar al Tel. 647 314 376.

Se vende piso céntrico en Ibi de 95 m². Planta Baja, habilitado para Minusválidos,con patio,comedor, 3 dormitorios, 2 cuartos de aseo, cocina con despensa y calefacción. Precio a convenir. Tel. 630 262 583.

Oportunidad, alquilo piso con piscina con opción a compra, durante 5 años. Todo exterior y muy soleado, accesible para minusválidos, plaza de garaje al lado del trastero, 3ª altura, dispone de zonas comunes como piscina, terraza, garaje, etc. Comedor y 3 dormitorios con vistas a la piscina, tarima flotante, climail-oscilobatientes, calefacción, aire acondicionado con bomba de calor. 390.-€/alquiler del piso. El garaje y trastero sería opcional. Tel. 678 787 275.

Chico español responsable busca piso para compartir en zona Onil o Castalla. Tel. 664 503 623.

Vendo plaza de garaje en edificio Mercadona de Ibi. Tel. 626 290 527.

Vendo plazas de garaje cerradas y abiertas. En el edificio de la antigua Gozán. Tel. 653 808 660.

Busco piso en alquiler en Ibi. Tel. 645 329 478.

Alquilo local Céntrico en Castalla en frente del 'Cau' precio interesante. Tel. 687 458 521.

Vendo piso de 100 m² en Ibi, zona San Miguel, tarima flotante, aire acondicionado, alarma conectada a central, ventanas climalit, 11 años de antigüedad (reformado hace 4 años). Tel. 617 229 105 E-mail: jimpas@terra.es

Se traspasa Café-Pub Niágara. Precio muy interesante, alquiler económico. Tel. 616 446 070.

Vendo piso en Alicante junto a la estación de Renfe. Amueblado, 3 dormitorios. 115.000€ . Tel. 606 449 616.

Piso nuevo en Ibi a estrenar, en la GOZAN, C/ Rafael Alberti, en 4ª planta, recién acabado y sin utilizar. Vivienda de 1 dormitorio con tarima de roble en dormitorio y salón, gres de Porcelanosa en cocina y baño. Splits de calor y frío en dormitorio y salón, baño con mampara de cristal, gresite en ducha y mueble de baño. Muebles de cocina, campana, encimera vitrocerámica y horno eléctrico. Puerta acorazada con blindaje multipunto. Precio: 69.131 ; con garaje: 83.921 . Vende particular. José Manuel. Tel. 667 449 217.

Compraría casa de campo cerca de Ibi. Precio económico. Tel. 606 089 518.

Se vende local para cualquier comercio de 100 m², con aseo, zona correos, buena ubicación. Interesados llamar al 625 30 37 10.

Alquilo locales comerciales totalmente acondicionados en la calle Constitución de Ibi. Precio: 750 Tel. 655 214 893.

MOTOR

Se vende moto Aprilia Pegaso 650i en perfecto estado, color azul y gris, 30.000 kms, maleta para 2 cascos, puños calefactados, ruedas nuevas. Si estás interesado envío fotos. Soy de Ibi, mejor ver y probar. Regalos cascos con auriculares inalámbricos talla: M y S precio 2.000 €. Tel. 649 338 756. mail: hookibi@hotmail.com

Vendo Saab Sport Hatch 1,9 150 CV. Faros de xenón, equipo Bosé. Impecable. Chasis deportivo. Piel. 10.900€ negociables. Tel. 699 849 384.

Vendo carro tienda marca Inesca. En buen estado. 2 habitaciones, vestidor, salón, arcón y rueda delantera de apoyo giratoria pequeña. Incluimos red para el suelo, toldos de sombra, tienda cocina con accesorios y otros. Precio a convenir. Tels. 96 655 08 85 - 616 082 278.

Vendo moto Suzuki GSR 600 con ABS de color negro. Impecable, siempre en garaje, todo original de casa, ninguna caída. Tiene cuatro años y 13.500 kms. La vendo porque no la utilizo. 4.000€ negociables. Tel. 622 630 794 - 622 496 078.

Compraría Citroen Xsara Picasso de 2ª mano. Tel. 678 447 428.

Vendo tractor 880-F con tres aperos, tambien una machacadora y atomizador. Tel:646 639 354.

Vendo APRILIA SR50 REPSOL itv recién pasada, en perfecto estado, como nueva, precio 700 euros. Tel. 637 427 290.

Compro coche, menos de siete años. Interesados llamar al tel. 679 406 016.

EMPLEO

OFERTAS:

Se necesita ayudante de cocina o camarero para fines de semana o extras. Enviar currículo al mail: ja25370@hotmail.com

Se necesitan señoras responsables, edad 25 años en adelante. Trabajo 1/2 jornada. Venta moda y complementos, zona Foia de Castalla. Tel. 686 296 814 (llamar en horario de oficina).

Se buscan profesionales de la salud con experiencia, interesados en alquilar consultas individuales de una clínica de Ibi, completamente equipada. 629 527 444.

Se busca farmacéutico/a con experiencia, interesado/a en negocio de parafarmacia, en clínica de Ibi. Tel. 629 527 444.

We look for native English people to do linguistic immersion in English or conversation sessions to a 10 year old boy and a 12 year old girl to a child of 10 and 12 years during the summer and all thought the year. To be possible near Castalla. Please contact on the telephone 96 556 18 82 for stops interview.

Necesitamos personas inglesas nativas (o que dominen el Inglés bien) interesadas en hacer inmersión lingüística en inglés o sesiones de conversación a un niño y una niña de 10 y 12 años durante el verano y para todo el año. A ser posible cerca de Castalla. Contactar con el número 96 556 18 82 para entrevista previa.

Se necesitan mujeres emprendedoras con ganas de trabajar para la distribución de productos de belleza. Tel. 690 713 074 (Mónica).

AVON busca distribuidoras para la comarca. Compatible con cualquier otra actividad, podrás crear tu negocio a tu ritmo, sin inversiones ni horarios. Tú decides cuanto quieres ganar. Llama y te Informaremos. Tel. 633 375 529. Esther.

Se necesita persona con buena presencia para trabajar en cosmética. Tel. 635 654 029. Anna.

Se necesitan chicas: don de gentes en Castalla, Onil y Tibi para hacer reuniones TUPPER-SEX, ¡anímate! Preguntar por Alba. Tel. 618 025 779.

DEMANDAS:

En Ibi o comarca, chico de 32 años se ofrece para trabajar como conductor en empresas, ayudante de taller o fábrica. Tel. 645 329 478 - 633 459 231.

Se ofrece señora española para limpiar, planchar, cuidar niños, etc. Tel. 600 851 949.

Chica busca trabajo para cuidar personas mayores. Tel. 680 535 418.

Chica se ofrece para trabajar en limpieza, cocina, o cuidar personas mayores. Tel. 617 172 228.

Se ofrece señora de mediana edad para el cuidado de personas mayores o niños, jornada completa o media jornada con conocimientos Alzheimer o discapacitados con demencia. Tel. 966 238 443 (Cristina o Jose).

Se ofrece chico para trabajar en fábrica, como ayudante de cocina o en el campo. Tel. 659 228 362.

Enfermera auxiliar se ofrece para cuidar a personas mayores. Disponibilidad de horarios. Tel. 637 731 909.

Chica española de 25 años, se ofrece para limpieza a particulares o empresas, cuidar niños o para operaria de montaje en empresa del plástico o juguetes. Tel. 637 944 093 (Ainhoa).

Chico de 20 años busca trabajo en cualquier sector, dispuesto a trabajar por horas y fines de semana, con experiencia como jardinero, albañil, máquinas de plástico. Don de gentes, buena presencia. 665 573 792 (Álex).

Chica con experiencia se ofrece para trabajos de fotografía y diseño. (catálogos, logotipos, fotos para webs, etc...). Tel. 666 778 047.

Se ofrece chico responsable y con experiencia como jardinero o bien como casero para cuidar fincas, con conocimientos de toda clase de podas y agricultura. Tel. 653 795 048.

Se ofrece señora para cuidar personas mayores. Interna o externa, o por horas. También para limpieza de casas. Tel. 642 324 881 - 669 388 349.

Se ofrece chica para trabajar en fábricas, cocina, cuidando niños o personas mayores y limpieza. Tel. 677 001 149.

Chica busca trabajo, con experiencia para cuidar a personas mayores y con referencias. Tel. 600 889 383.

Chica se ofrece para trabajar en fábrica, limpieza, cuidado de personas mayores. Tel. 646 647 299.

Chico se ofrece para trabajar en fábrica, en el campo, ayudante de cocina, montaje. Tel. 616 411 319 - 646 647 299.

Español de 44 años busca trabajo. Con 19 años de experiencia en máquinas de plástico. Regulación de máquinas. Conocimientos básicos de informática. Conductor de camión y torito, con carnet de carretera. Tel. 687 834 951. ava.rufino@gmail.com

Se ofrece chica para hostelería, por horas o jornada completa. Máquinas de plástico o aprendiz de peluquería. Tel. 636 626 069 (Carmen).

Se ofrece señoras para limpieza por horas o jornada completa, y para el cuidado de ancianos y niños. Tel. 636 626 069 (Carmen).

Chica responsable con referencias, se ofrece para cuidar personas mayores, tareas domésticas, trabajos de limpieza, ayudante de cocina con carnet de manipulador de alimentos; por horas o jornada completa. Tel. 630 183 704.

Se ofrece chica joven para cuidar personas mayores, niños o para limpieza. Tel. 677 256 259.

Chica responsable se ofrece para cuidado de personas mayores externa o interna. Tiempo completo. O tareas domésticas, ayudante de cocina con carnet de manipulador de alimentos, o cualquier oferta laboral. Tel. 674 514 075.

Se ofrece chica para cuidar personas mayores y niños o limpieza, interna o externa. Tel. 669 388 349.

Busco trabajo para cuidar personas mayores, niños y limpieza, por horas. También en fábrica de plástico. Responsable y con experiencia en estos trabajos. Tel. 680 910 462.

***Todos los anuncios de compra—venta entre particulares son gratuitos excepto Sección Inmobiliaria y Motor: 10 € (20 palabras)**

Envía este cupón a: **ESCAPARATE, Av. Juan Carlos I, 63, entlo. IBI** o por correo electrónico a: **escapate@escaparatedigital.com**

ANUNCIOS GRATUITOS — CLASIFICADOS

Nombre
Tel.
Texto
.....
.....

Se ofrece chica con experiencia en el cuidado de personas mayores y para limpieza en el hogar o escaleras, por horas. Tel. 630 805 197.

Busco trabajo para cuidar personas mayores o para limpieza; interna o por horas. Tel. 649 733 933.

Chica joven busca trabajo en máquinas de inyección y montaje de menaje de hogar, también para cuidar niños o ancianos, en casa u hospital. Vehículo propio. Disponibilidad de horario. Tel. 626 401 635.

Señora boliviana busca trabajo cuidando personas mayores, limpieza, asistente de hogar, ayudante de cocina, por horas, jornada completa o media jornada. Coche propio. Tel. 617 854 996.

Chica 27 años, busca trabajo por horas o jornada completa en cuidado de niños o limpieza. Tel. 642 922 606.

Chico de 26 años busca trabajo en fábricas, campo, construcción, montajes, repartidor. Disponibilidad inmediata. Carné de conducir. Tel. 626 472 718.

Se ofrece chica para cuidado de personas mayores o limpieza. Tel. 663 317 117.

Se ofrece persona responsable para cuidar finca o masía, dispongo de colmenas para polinizar, con conocimientos de poda e injerto de frutales, almendros y olivos. Tel. 663 778 237.

Chico español de 40 años busca trabajo en fábricas, chófer de segunda o en el campo; muy necesitado, con muchas ganas de trabajar. Tel. 669 284 931.

Se ofrece chico español de 20 años con muchas ganas y necesidad de trabajar. Para cualquier tipo de empleo y en el campo. Tel. 622 355 260.

Chico, 41 años, de Ibi, busca trabajo urgente en cualquier sector. Con seis años de experiencia como peón de almacén, 3 como peón inyección plásticos y uno como peón en fábrica de juguetes. Tel. 699 644 541 - 966 199 154.

Se ofrece señora para todo tipo de trabajos. Disponibilidad completa. Para limpieza, cocina, cuidar niños y personas mayores. También hace artesanía y manualidades. Tel. 659 567 497.

CONTACTOS

Hombre, 50 años, busca mujer de 40 a 50 años que sea honesta y sincera. No importa nacionalidad. Tel. 609 162 530.

Hombre, 68 años, me encuentro solo, busco compañía, con fines serios. ¿Quieres ser tú? Tel. 680 787 445.

Señor, 55 años, divorciado de Castalla, sin cargas. Busco mujer de mi edad que sea de la comarca, para relación estable. Tel. 690 749 504.

Si eres una mujer de 50 años nivel cultural medio-alto, ¿quieres ayudarme a hacerte feliz? Un hombre, creo que bueno, te espera. Tel. 618 085 934.YCCQFCWG

Chico de 46 años, jubilado, soltero, sin cargas, piso propio, bueno, hogareño, busca chica para relación estable. Tel. 676 210 364.

Chico de Ibi conocería chica española para amistad o relación estable (no más de 38 o 40 años). Tel. 676 210 364.

Hombre español busca chica extranjera, de 25 a 45 años, para amistad, y que necesite ayuda económica. Tel. 600 776 874.

Busco mujer de 40 a 50 años, sincera y honesta para relación seria y estable. No me importa nacionalidad. Soy divorciado y tengo 50 años. Tel. 673 538 403.

Chica de 38 años,busca chica de la Foia o alrededores, para amistad o lo que pueda surgir. Tel. 649 635 123. Te espero.

Chico busca chico de 18 a 40 años para relación esporádica. No malos rollos. Yo 40 años. Tel. 634

709 063.

Chico busca chica de 30 a 42 años para amistad y lo que surja. Tel. 600 776 874.

Chico busca chica de 30 a 45 años con las ideas claras, para disfrutar del sexo y amistad sana. Tel. 672 759 663.

Hombre español, 50 años, busca mujer de 40 a 50 años, sincera y honesta para relación seria, no me importa nacionalidad. Soy de Onil. Tel. 638 611 502.

Hombre español de 50 años busca mujer de 40 a 50 años sincera y honesta para relación seria y estable. Soy de Onil. Tengo piso. Tel. 646 684 089.

Hombre español busca mujer de 40 a 50 años para relación seria y estable. Sin cargas familiares. Tel. 646 918 322.

Chico simpático, agradable, discreto, físico normal. Busca chicos/as de mismas características para amistad y algo más. No mayores de 40 años. Tel. 692 414 891.

Divorciado, 50 años, sin cargas, soy de Onil: busco mujer de 40 a 50 años para relación seria. Tel. 649 068 380.

Chico de 30 años busca relación seria y formal con chica de hasta 35 años. Soy serio y educado. Tel. 630 760 015.

VARIOS

Vendo estufa de pellets en muy buen estado. Precio a convenir. Tel. 965 617 130 - 615 603 523.

Vendo cama de matrimonio y mesitas, de roble. Seminueva. 100€ negociables. Tel. 620 576 985.

Vendo cuna con colchón de látex, marca Micuna. Sin estrenar. 150€ negociables. Tel. 620 576 985.

Vendo bretón blanco y naranja de 2 años, con microchip y todas las vacunas al día, iniciado en la caza. 200 €. Tel. 686 247 134.

Vendo lavavajillas Whirpool casi nuevo, por 250 € y cinta andadora nueva, por 300 €. Tel. 600 851 949.

Compro tebeos antiguos de los años 1940-1965. Tel. 722 341 776.

Vendo lote de 3 bicicletas en buen estado para adultos. 180 € las tres. Tel. 689 623 275.

Vendo silla carro marca Jané en buen estado, con saco térmico, sombrilla y plástico lluvia. 70 €. Tel. 637 204 247.

Clases particulares de piano a domicilio a partir de septiembre. Tel. 645 741 819.

Se imparten clases de refuerzo de Lengua y Literatura para alumnos de la ESO. Tel. 669 328 783.

Vendo ordenador portátil de 10" marca Asus. Disco duro 320 Gb. Muy buen estado. 140 €. Tel. 657 291 129.

Vendo 30 palets de madera europeos a 4 € c/u. Tel. 687 834 951.

Compro dormitorio de matrimonio económico. Tel. 678 159 508.

Vendo taladro de sobremesa con ciclos automáticos para series. Precio a convenir. Tel. 606 449 616.

Vendo aire acondicionado LG con bomba de calor. Económico. También caldera, quemador y accesorios de calefacción Ferroli. Precio a convenir. Tel. 676 264 823.

Vendo estanterías metálicas galvanizadas 200 x 94 x 60 cm. 100 kg. peso por balda. 25 euros. Tel. 690 760 944.

Compraría ordenador portátil en buen estado, hasta 50 €. Tel. 676 210 364.

Vendo traje de tuareg de chica. Talla 40, completo. Por 300 €. Tel. 603 540 788.

ESCAPARATE

*Te endulza
la Navidad*

Colaboran:

50 años a su servicio
Amoros

Sandibi
Distribuciones

Escaparate sortea entre sus lectores un magnífico

LOTE NAVIDEÑO

y un

TELEVISOR LG 32"





Rellena este cupón y entrégalo a tu quiosquero, o deposítalo en Radio Amoros (Constitución, 17),
o envíalo a: ESCAPARATE: Avda. Juan Carlos I, 63, entlo. - 03440 Ibi

Nombre y apellidos: _____

Dirección: _____

Teléfono: _____

Mail: _____

   **ESCAPARATE**

*Con el mismo cupón
entrarás en las dos
sorteos...*

Participa y

GANA

Sorteos: Miércoles 18 de diciembre de 2013. Entrarán en el sorteo todos los cupones recibidos antes del 18 de diciembre de 2013.
Solo se admitirán cupones originales. El nombre de los ganadores se publicará en la edición de Escaparate del día 23 de diciembre de 2013.