

La asociación de empresarios entrega al Ayuntamiento un informe para optar a este sello de calidad

La patronal propone que los polígonos de Ibi sean declarados Áreas Industriales Avanzadas

IBIAE considera que este reconocimiento supondría un impulso para la economía comarcal

SUPLEMENTO ECONOMIA 14-17

■ IBI

AIJU organiza una jornada sobre la falta de moldistas cualificados

4

■ IBI

Compromís denuncia que los presupuestos de la Diputación para 2019 no incluyen el geriátrico

5

C.D. ONIL



basket

Fotos de todos los equipos del CD Onil



Cinco expertos analizan la evolución de Ibi en el siglo XX. Dentro de los actos del 25 aniversario de Escaparat, el viernes 30 de noviembre se presentó el libro 'Ibi en el siglo XX', escrito por cinco autores que analizan la evolución política, social y urbanística del municipio entre los años 1892 y 1984. La obra incluye, además, una bibliografía pormenorizada, así como una cronología del periodo incluido y más de un centenar de imágenes inéditas.

PÁGINA 7



■ CASTALLA

Cerca de 600 participantes en los sorteos de la sexta Ruta de la Tapa

12

■ ONIL

Comienzan los trabajos de peatonalización de la calle Jorge Juan

13

■ DEPORTES

El Club Ciclista Ibense abre el plazo de inscripción para el IX Tour del Juguete

19

DESDE 1960 A SU SERVICIO

Amorós

ELECTRODOMÉSTICOS • HI-FI • TV • VIDEO • INFORMÁTICA
AIRE ACONDICIONADO • SERVICIO TÉCNICO PROPIO

adelanta tus regalos adelántate a la Navidad

Financiación a su medida

MASTER

www.radioamoros.com Puerto y mucho más

Constitución, 17 • Tel. 96 555 12 81 • Ibi

MUEBLES MERRA SOFAS

966 553 502

Comunidad Valenciana, 10 • Ibi • www.merkasofasibi.com

GARANTÍA DE SATISFACCIÓN

prueba el colchón 30 DÍAS y si no te gusta, te lo CAMBIAMOS POR OTRO

Fabián López CLÍNICA DENTAL

C/ Juan Carlos I, 39 - IBI
Tel. 966 551 141

CALIDAD Y CONFIANZA (YA NO ES UN SECRETO)

www.clinicadentalfabianlopez.com

La pregunta

LA OPINIÓN DE NUESTROS INTERNAUTAS

Puedes participar en www.escaparatdigital.com

¿Aprovecha usted las ofertas del Black Friday?

Sí 38%

No 63%

¿Le ofende que se haga broma con la bandera de España?



Antonio Ramírez,
bombero

“No hay que confundir el humor con las cuestiones serias”

“A mí qué me va a ofender. No hay que confundir el humor con las cuestiones serias. Puede no gustarte como ciudadano que se haga broma con la bandera pero hay que respetarlo porque se trata de humor. Creo que debemos aplicar el sentido común”.



Resu Campoy,
educadora

“No tiene sentido que la gente se ofenda con el humor”

“A mí no. No le veo sentido a que la gente se ofenda con el humor. Otra cosa sería que se use la bandera en los actos políticos y se quemen o se hagan otras cosas. En este caso no me gusta, pero cuando se trata de humor, no me molesta”.



Pepi Asensio,
ama de casa

“Si yo no quiero, no me ofende”

“Para nada. Si yo no quiero, no me ofende. Todo depende del contexto. Si se estuviera en un acto serio, pues a lo mejor. Pero sabiendo que es humor, en absoluto. Y más aun, viendo el momento actual en el que estamos, en que algunos se apropian de la bandera como si fuera suya”.



Carmen Baca,
ama de casa

“Cada persona es libre de opinar y expresarse”

“Pues no, porque cada persona es libre de expresarse y opinar. Aunque creo que tampoco es necesario hacer broma con la bandera, se puede hacer con otras cosas y más teniendo en cuenta que se trata de un símbolo que provoca sentimientos encontrados”.

Nota de la redacción: Debido al error que se produjo en el número anterior, donde los nombres no correspondían con las fotografías de los entrevistados, repetimos la sección con la misma pregunta y mismos protagonistas en su correcto orden.

El cofre de mis tesoros

De buena voluntad

Moisés Aparici Pastor, escritor

Al borde de tocar una nueva Navidad, muchos conciudadanos nuestros, o incluso tú mismo, sonreirán con fingimiento a poco de desgarrar el alma con lágrimas ocultas sobre su silenciosa mirada. Conforme avanza el tiempo, la Navidad va permutando su auténtico significado hasta incorporar interesadamente y, a beneficio de parte, el oropel, compras superfluas y anhelo de satisfacción en toda aquella disposición que sus días festivos nos proporcionan. Atrás quedan aquellos recuerdos de la niñez de las personas donde la Navidad cobraba tintes religiosos; era el nacimiento de Jesucristo y todo conservaba mirada anhelante, naturalidad, ensoñación, maneras cautas, sencillez; e incluso si nevaba, nos producía efecto encantamiento.

De pronto, todo nuestro tiempo, aquello que alcanza a nuestras vidas, nos pasa a toda velocidad dejándonos arcaicos y caducos. Cuando todavía muchos recordamos aquella nuestra primera bicicleta o ese transistor que recibimos por Navidad, hoy la mayoría de cuestiones o temas relacionados con las nuevas tecnologías nos suenan a chino mandarín. Muchos días no son apacibles para nosotros quienes nos hemos quedado anclados a otro tiempo. Días destemplados donde a diario bajamos esperanzados hasta el buzón de casa con la confianza de recibir alguna carta personal que nos aporte buenas noticias. Pero no, todo lo más recibimos recibos o facturas, cuando no

publicidad, demasiada.

Con todo, el mundo no se apaga en torno a muchos de nosotros. Estamos arcaicos, pero vivos, y conservamos capacidad de ilusión suficiente para tomarnos la vida conforme nos acontece. Es como ese matrimonio que, pese a ser feliz, intenta recordar, recuperar aquella su primera vez cuando se comprometieron como pareja con un beso. Recuerdos ensimismados que mantienen su fulgor encendido. Y es que para todo lo que entraña en nuestras vidas, seguimos conservando en los cajones de nuestra memoria la esencia del ayer. El aire vibra cada oportunidad en que sentimos ese aguijón de la nostalgia llamando a nuestra puerta. Y, como antaño, nos deseamos feliz Navidad, somos algo más dóciles, queremos ser felices y ofrecemos arrebatadora alegría por doquier. En estos días incluso miramos a los demás a los ojos, así los descubrimos grandes y limpios. Y recuperamos ese aroma de la inocencia que de niños poseíamos. Rumorean todavía esas hojas caídas en el otoño de su vida cuando el mundo se hundió a nuestros pies.

Los seres humanos en su mayoría mostramos sentimientos y procuramos desechar de nuestra vida todas esas madrugadas agrias que nos afectan. Es Navidad cuando alcanzamos en nuestro corazón ese sospechoso regocijo por el nacimiento del Salvador de nuestra alma, o porque necesitamos un chute de felicidad. Todo es válido; es

En clave de humor



como cuando miles de ciudadanos se lanzan a la calle al son de la romería que mueve su tradición. Unos son devotos, los más caminan hablando sin apasionamiento en tanto comen, beben y refuerzan sus relaciones sociales. Y es que somos gente de buena voluntad cuya tenacidad es superior a nuestras fuerzas; quizá por eso es que por encima de todo queremos ser felices.



Cartas de los lectores

Los escritos dirigidos a esta sección deben tener un máximo de 350 palabras. En caso contrario, ESCAPARATE se reserva el derecho a publicarlos, resumirlos o extractarlos. Los escritos aparecerán publicados con la firma del autor, nunca con seudónimo, quien debe hacer constar su nombre y apellidos, domicilio, teléfono y D.N.I. Los escritos pueden enviarse por correo electrónico a: escapate@escaparatdigital.com

Voz cargada de Vox

Tras la inicial expresión desencajada que a muchos españoles se nos ha quedado tras la irrupción política en la esfera autonómica andaluza de los ultraderechistas de Vox, parece que a nuestros egregios políticos nacionales de la derecha no les preocupa nada de nada. Es más, parece que se conforman con que estos les ayuden con sus votos a alcanzar la Presidencia de la nueva Junta de Andalucía. Están tranquilos: «Vox es un partido político creado para la renovación y el fortalecimiento de la vida democrática española. Somos como tú, profesionales, autónomos, amas de casa, jubilados, emprendedores, empleados, trabajado-

res, funcionarios, estudiantes, etcétera, que nunca hemos vivido de la política, que nos hemos sentido defraudados por los políticos actuales y que hemos dado un paso al frente para cambiar esta situación. El político debe estar para servir, escuchar, gestionar y actuar».

Lobos cubiertos con piel de cordero, quienes no quieren las autonomías, ni a los inmigrantes, ni al universo gay, ni a las leyes que permiten el aborto; y parece que añoran mucho el pasado dictatorial que vivió nuestra España. Todavía no han ejercido su presencia en las instituciones y ya notamos su mirada de desdén frente a nuestra desazón. Mientras florecen, nuestra derecha persiste condescendiente ofre-

DICIEMBRE

L	M	X	J	V	S	D
					1	2
3	4	5	6	7	8	9
10	11	12	13	14	15	16
17	18	19	20	21	22	23
24/31	25	26	27	28	29	30

PASÓ EN

1974

En diciembre de este año tienen lugar varios actos de los que tradicionalmente se celebraban con motivo de las fiestas de Santa Lucía, Navidad y Reyes, con empeño de la Comisión de Fiestas para conseguir recuperarlo definitivamente, aunque el grupo que baila en las calles es el de Coros y Danzas, y se organiza un Ball del Virrey por la Junta Pro-Reconstrucción de la Ermita de Santa Lucía.

Archivo Municipal de Ibi de la obra de Salvador Miró, *Entre el riu i la via*

Editorial

Constitución y feudalismo

Estos días en los que se conmemora el 40 aniversario de la Constitución Española, cuya reforma han planteado tantas y tantas veces partidos de todo pelaje y condición, se ha levantado una nueva polémica con unas declaraciones del presidente del Gobierno, Pedro Sánchez, respecto a la necesidad de revisar el punto donde nuestra Carta Magna establece la inviolabilidad del Rey. No deja de ser chocante que, mientras en el artículo 14 se dice que los españoles “son iguales ante la ley”, sin discriminación por razones de nacimiento, sexo, raza, religión, opinión o cualquier otra condición personal o social, un poco más adelante, en el artículo 56, podemos leer esto: “La persona del Rey es inviolable y no está sujeta a responsabilidad”. ¿Entonces en qué quedamos? ¿Somos o no somos todos iguales? ¿Qué pasa, que el Rey es ‘de sucre’, como se dice coloquialmente en valenciano? ¿En serio? Según la Real Academia Española, inviolable es aquel “que goza de inviolabilidad”; veamos cómo define la RAE este término: “Prerrogativa personal del monarca, por virtud de la cual no está sujeto a responsabilidad penal”. De una forma bastante indignante, incluso los académicos dan por buena la idea de que al Rey no se le puede juzgar en ningún tribunal habido ni por haber en el caso de que cometiera algún delito. De nuevo... ¿en serio? Incluso parte de la prensa considerada ‘seria’ se ha echado las manos a la cabeza cuando Pedro Sánchez no ha descartado de pleno la simple posibilidad de revisar esta rancia prebenda más propia de la Edad Media que del siglo XXI. Una cosa es una cosa y otra cosa es otra cosa. En más de una ocasión ha quedado demostrado que varios miembros de la familia real no son precisamente ejemplo de nada; y sin querer meter al Rey actual en el mismo saco, el hecho de que nuestra Constitución se ocupe de dejar patente, negro sobre blanco, la inviolabilidad del monarca, debería olerarnos a cuerno quemado y, cuando menos, ofendernos aunque fuera un poquito. El hecho de que a casi todos les parezca bien desde hace 40 años no quiere decir que esté bien. La revisión y reforma de la Constitución, tantas veces cacareada pero nunca acometida, debería empezar por poner a todos los españoles al mismo nivel. Y a partir de ahí, sentando unos buenos cimientos alejados del feudalismo, ya se podrá hablar de todo lo demás.

La Foto



Reis Mags d'Onil oferix 'Els contes de l'Heraldo' en l'Auditori

Els dies 1 i 2 de desembre va tindre lloc, en l'Auditori del Centre Cultural d'Onil, la representació de 'Els contes de l'Heraldo', a càrrec d'alumnes dels dos col·legis de la vila (Mare de Déu de la Salut i Sant Jaume). L'Associació de Reis Mags obri així el seu calendari d'actes de Nadal-Reis.



ciéndoles su cálido aliento y su mejor sonrisa encantadora. Son pequeñas dádivas a cambio de sus votos. Y nadie en la derecha chasquea su lengua en señal de desaprobación. ¿De qué han servido tantas carreras ante los grises o el jugarse la piel en comisaría

franquistas y calabozos infectos? ¿Son nuestros políticos actuales herederos de tanto sacrificio ciudadano para demandar y normalizar las libertades al grito de 'libertad, libertad'? Pero solo oímos voz cargada de Vox.

Moisés Aparici Pastor

ONIL. - Jueves 13 de diciembre. Centro Cultural, de 17 a 20:30 h.

IBI. - Viernes 14 de diciembre. Centro de Salud 2, de 16:30 a 20:30 h.

BIAR. - Lunes 17 de diciembre. Casa de Cultura, de 16:30 a 20:30 h.

Tribuna

La ineludible reforma de la Constitución



Vicent García i Pascual, economista i exalcalde d'Ibi

Ahir, sis de desembre, es van complir 40 anys de l'aprovació, mitjançant referèndum i per amplíssima majoria, de la Constitució Espanyola de 1978. Sens dubte l'esdeveniment polític més rellevant de la segona meitat del segle XX, i que va anar una mica més que la Norma suprema que garanteix els nostres drets fonamentals. Va significar l'encarnació dels anhels i sofriments de tots aquells que van lluitar per recuperar la llibertat i transformar la societat “després d'una llarga nit de quaranta anys”.

Açò va ser possible gràcies a un modelic i amplíssim consens dels partits polítics, que va portar amb si una exemplar transició, i que amb l'aprobació de la Carta Magna, l'anomenat règim del 78, va retornar la sobirania nacional al poble espanyol, desenvolupant, al temps, una profunda descentralització política mitjançant l'Estat de les Autonomies. Tota una història d'èxit, no solament per la recuperació de les llibertats i de la sobirania popular i la instauració de l'Estat Social i Democràtic de Dret, sinó perquè va permetre que el nostre país aconseguira les majors quotes de progrés, benestar i estabilitat de la nostra història, possibilitant, al temps, la nostra integració en la UE i la consegüent homologació amb els països democràticament avançats. La Transició espanyola va ser una transició doble: de la Dictadura a la Democràcia i de l'Estat centralista i unitari a l'Estat políticament descentralitzat. Democràcia i Estat de les Autonomies eren indissociables per als constituents de 1978

Bé és recordar que l'Ajuntament d'Ibi, a finals dels 90, va concedir la “Tartana de plata” a la comissió redactora de la Constitució

Dit tot l'anterior, no és menys cert que estem assistint a un evident esgotament del model d'organització territorial, i que els efectes de la crisi econòmica des de 2008 vénen assotant amb duresa a Espanya: amb una creixent desigualtat, un insofrible atur juvenil, el desequilibri del sistema públic de pensions, etc. Assistim, d'altra banda, a una evident deterioració institucional, tant des del costat de l'Estat Autòmic com el de la relació entre els diferents poders de l'Estat, i la proliferació d'una corrupció insuportable durant els últims anys. Tot açò ha minat la confiança dels ciutadans i ciutadanes en l'ordre polític sorgit de la Constitució; el que requereix una urgent resposta, si volem atallar aquesta deterioració, i volem conservar quant de bé hem aconseguit els espanyols a partir de les tres primeres dècades de vida constitucional.

Per tant, procedeix, en aquest 40 aniversari, la necessitat de relleir aquest text amb la voluntat d'actualitzar-ho, de donar-li vigència, de reformar-ho!, i de recuperar el consens i el compromís perdut de les noves generacions, sense cap protagonisme hegemònic, com es fera en 1978. Pel que fa a l'Estat Autòmic, a més d'adequar el paper del Senat, caldria substituir el confús sistema de distribució de competències, concebre un equilibrat i eficaç sistema de finançament, reforçar els trets federals i preservar millor les singularitats d'algunes nacionalitats, amb tal d'alleujar les tensions nacionalistes, salvant, òbviament, la igualtat en la prestació de serveis en tota espanya.

I en general, tenir en compte un millor encaix en el món globalitzat, una ineludible millora de les polítiques públiques: educació, innovació, eficiència institucional, etc. En definitiva, augmentar l'eficàcia del sistema i la satisfacció dels ciutadans. Sense oblidar que entrem en un procés reformador i no constituent, i que la Constitució no resol, per si mateix, tots els problemes de la nostra convivència. I, com ja Francce Eiximenis afirmara, respecte als governants i polítics: “fer-ho des dels valors, des de l'ètica i des de la moral”.



ESCAPARATE
www.escaparatdigital.com
info@escaparatdigital.com

ESCAPARATE no se hace responsable de la opinión de sus colaboradores en los artículos publicados, ni se identifica necesariamente con el contenido de los mismos.

Por motivos de espacio, ESCAPARATE se reserva el derecho de publicar cualquier artículo, carta o sección.

Edita: **Àrea oberta** comunicació

Redacción y administración:
Avda. Juan Carlos I, 63
Entresuelo - Local 5
03440 IBI (Alicante)
Tel.: 96 655 20 38
Móvil: 616 206 625

Director:
José Manuel Solano Andreu
director@escaparatdigital.com

Director Comercial:
Francisco José Abarca Cruz
comercial@escaparatdigital.com

Administración:
José Miguel García
escapate@escaparatdigital.com

Redacción:
Pilar Luz
pilar@escaparatdigital.com

César Manuel Romero
deportes@escaparatdigital.com

Deportes:
César Manuel Romero
deportes@escaparatdigital.com

Diseño y maquetación:
AREA OBERTA, S.L.

Colaboradores deportivos:
Ibi: Raúl Pina, Paco López
Castalla: José Payá
Biar: José Ignacio Satorres

Opinión: José Luis Fernández,
Juan José Fernández, José Vicente
Verdú, Vicente Sanjuán, Moisés
Aparici, Faina Vicedo

Ilustraciones: Javier Sánchez,
Vicente Blanes

Fotografía-colaboraciones:
Eugenio Reche, Salva Asensi,
Manuel Iváñez, Inma Juan,
Paco Crespo, ASA3, Salu Ribera,
CyC Fotógrafos, Castalla.info

Imprime: Servicios de Impresión
de Levante, S.A.
Depósito legal: A -1.092 - 1991
ISSN: 1131-7752

Prensa Comarcal Valenciana

Amb la col·laboració de la
Conselleria d'Educació,
Investigació, Cultura i Esport

SEMPRE TEUA
La teua veu

Reservados todos los derechos.
Este periódico no puede ser reproducido,
ni en todo ni en parte, por medio alguno
cualquiera que sea su naturaleza y
técnica, ni puede ser transmitido por
ningún sistema de comunicación, ni sus
contenidos radiados o emitidos por
emisoras de radio o televisión, aun
citando la fuente de procedencia, sin
permiso previo, expreso y documentado
del editor propietario de la publicación.

Comarca

Ibi / Tibi / Biar
Onil / Castalla

El documental 'Gel i pedra', de Maite Mira, analiza el patrimonio infravalorado de Castalla

Onil se vuelca en el apoyo al cura don Virgilio, sustituido de las misas diarias en el Convento

El jueves 13 de diciembre en el Instituto Tecnológico, a partir de las 9 horas

Jornada en AIJU para abordar la carencia de moldistas cualificados

Participa el IES la Foia, la UPV de Alcoy, IBIAE y el Clúster de Empresas Innovadoras Valle del Juguete

P.L. IBI

Con la globalización y la desindustrialización han desaparecido grandes talleres en el tejido industrial de la Foia de Castalla que anteriormente asumían la formación práctica de los aprendices y nuevos mecánicos moldistas. Este problema, unido a que los maestros y especialistas se van jubilando y ya no se generan nuevos mecánicos está produciendo una pérdida de conocimiento paulatino, que ha llevado a que no existan moldistas cualificados en Ibi y la comarca.

Las empresas lo llevan advir-

tiendo en los últimos años y tanto desde el sector público como privado se han puesto en marcha cursos de formación intensivos, al margen de los ciclos formativos que existen, para despertar el interés de los jóvenes, pero parece que no ha sido suficiente.

Ahora, el Instituto Tecnológico del Producto Infantil y de Ocio (AIJU) ha organizado para el jueves 13 de diciembre la jornada 'Situación y futuro de la formación en el sector del molde' enmarcada dentro del proyecto europeo Moulvet. El objetivo es abordar desde diferentes puntos de vista el relevo generacional

ante la carencia de moldistas cualificados en esta comarca.

En este encuentro participan representantes del IES la Foia, la sede de Alcoy de la UPV, IBIAE, el Clúster de Empresas Innovadoras Valle del Juguete y compañías tales como Dides Design, Jimtem, Crediplast e ITC. El director de Innovación de AIJU, Joaquín Vilaplana, explicará cómo el proyecto Erasmus+ Moulvet, llevado a cabo por AIJU, pretende transferir el conocimiento teórico y práctico de los moldistas experimentados de forma que las nuevas generaciones adquieran este tipo de conocimientos prácticos. Estos

conocimientos, que son dados en abierto, están disponibles a través de la plataforma creada para este objetivo.

Villaplana subraya que "nuestro objetivo con el proyecto Moulvet es recuperar y recopilar este conocimiento y lograr transmitirlo a personal en activo y nuevas generaciones, ya que según agrega, "la creación de nuevas generaciones de moldistas es un reto estratégico de cara al futuro de la actividad industrial de la comarca y es vital poner en valor el oficio y que la gente joven apueste por desarrollar una vida profesional de futuro y trabajo seguro".



El grupo 'A danzar' del Centro Ocupacional San Pascual ofreció el 3 de diciembre una actuación frente al mercado central



La jornada de deporte adaptado se celebró el miércoles 5 de diciembre en el Polideportivo municipal

Ibi celebra el Día Internacional de las Personas con Discapacidad y las I Jornadas de Deporte Adaptado

P.L. IBI

Talleres, teatro y danza a cargo del colegio Sanchis Banús y del Centro Ocupacional fueron algunas de las actividades que se llevaron a cabo los días 1 y 2 de diciembre para celebrar el Día Internacional de las Personas

con Discapacidad.

Por otro lado, 5 de diciembre se celebraron en Ibi las I Jornadas de Deporte Adaptado dels Jocs Esportius de la Comunitat Valenciana, en las que participaron de más de 700 personas, entre escolares, profesores y monitores.



**CLÍNICA
PODOLÒGICA**

**Especialistas
en podología
deportiva
y pediátrica**

Avda. República Argentina, 49 - Castalla
Tels. 630 242 604 - 865 797 941

- **Biomecánica de la marcha**
 - Podología preventiva
- **Farmacología**
 - Podología pediátrica
- **Ortopodología**
 - Podología geriátrica
- **Quiropodología**
 - Podología física
- **Podología deportiva**
- **Cirugía ungueal**

TINTORERÍA DOMINGO



LIMPIEZA EN SECO
LAVANDERÍA

SERVICIO A DOMICILIO
ESPECIALISTA EN LIMPIEZA DE PIEL Y ALFOMBRAS
C/ Murillo, 19 - IBI - Tel. 96 655 05 41



Cristi

Ibi: Av. Juan Carlos I, 49 y C/ Jijona, 3 • Castalla: Av. de la Libertad, 17

www.calzadoscristi.es



Salones Tuareg

Carrer Les Eres, 75 • IBI • Tel. 647 697 329

Desayunos y cenas • Todo tipo de celebraciones
Ven a conocer nuestras instalaciones • Terraza de verano

BREVES

Incidente en el polígono al quemarse la rueda de un camión

Una dotación del parque de bomberos de Ibi tuvo que intervenir el martes 4 de diciembre para sofocar de la rueda de un camión.

El incidente tuvo lugar a las 14:23 horas en la calle León cuando la rueda trasera de un trailer comenzó a arder, debido al rozamiento con el asfalto al quedarse bloqueado el freno. El conductor desenganchó rápidamente el remolque y en una hora quedó extinguido el fuego. Durante ese tiempo, fue necesario cortar la circulación de vehículos.

Concentración el 10 de diciembre de la plataforma en defensa de las pensiones

Bajo los lemas 'la pensión es un derecho no una limosna' y 'la pensión en la Constitución, la plataforma en defensa de las pensiones públicas ha convocado una nueva concentración.

Tendrá lugar el lunes 10 de diciembre, en la plaza de la Tartana, a las 11:30 horas.

Actuación en Ibi de la Ensemble Brass Academy Alicante

Formado por seis trompetas, cuatro trompas, cinco trombones, un trombón bajo, un bombardino y una tuba, la Ensemble Brass Academy Alicante actuará en el Teatro Río, el domingo 16 de diciembre, a las 19 horas.

Cuenta atrás para la apertura de los parques caninos

El Ayuntamiento ultima la instalación de todos los elementos y confía en abrir los dos parques antes de las fiestas de Navidad

Pilar Luz. IBI

Finalmente será antes de Navidad y no después de las vacaciones de verano como se anunció, cuando empiecen a funcionar las dos zonas de esparcimiento canino elegidas en votación por los ciudadanos.

El Ayuntamiento está ahora ultimando la instalación de todos los elementos y mobiliario necesario, una vez que se ha ejecutado la obra principal de luz y agua y la colocación de las vallas.

Uno de los parques caninos está situado junto al cementerio y el otro, en el interior del parque Les Hortes. Así lo decidieron las 848 personas que fueron el 10 de junio a votar, en lo que fue la primera consulta popular organizada por el Ayuntamiento.

Esa participación representó únicamente el 5 por ciento del censo con derecho a voto, que superaba las 17.000 personas, y los votantes tuvieron que elegir entre nueve propuestas.

Finalmente, el parque situado junto al cementerio, en el barrio

de la Dulzura, es el de mayor presupuesto y superficie. Tiene una superficie de 1.400 metros cuadrados y su coste ha sido de 9.863 euros. Esta zona se ha encarecido puesto que había que dotarla adecuadamente de agua y luz, a diferencia de otros espacios que ya cuentan con estos servicios. Por su parte, la zona de esparcimiento canino del parque Les Hortes tiene una superficie de 1.150 metros cuadrados y la inversión ha sido de 4.048 euros.

Por otro lado, la nueva ordenanza municipal de tenencia de animales, ya recoge el funcionamiento de estos espacios que define como “reservados para el recreo, la socialización y la realización de sus necesidades fisiológicas en condiciones correctas de higiene”. En estos espacios, agrega la ordenanza, los animales de compañía “podrán pasear sueltos; no obstante, la persona propietaria poseedora o tenedora deberá vigilar a sus animales y evitar molestias, respetando en todo momento las normas del recinto”.



Parque canino ubicado en el parque Les Hortes



El otro parque canino está situado junto al cementerio municipal



Los portavoces de Compromís en Ibi y en la Diputación Félix Moreno y Gerard Fullana, respectivamente

Compromís per Ibi denuncia que los presupuestos de 2019 de la Diputación no incluyen el geriátrico

P.L. IBI

Compromís per Ibi no descarta presentar alegaciones a los presupuestos de 2019 de la Diputación de Alicante, tras conocer que no se incluye la construcción del geriátrico de Ibi. Así lo explica el portavoz del grupo municipal, Félix Moreno, tras reunirse el 4 de diciembre con el diputado de Compromís, Gerard Fullana.

“Uno de los puntos más espe-

rados por nuestra localidad era la construcción del edificio del geriátrico que tanta falta hace en la comarca. Diputación se comprometió con la Conselleria a apoyar este proyecto, pero por desgracia el gobierno del PP en la Diputación no les ha dado prioridad respecto a otras obras de interés general para la provincia”, señala Moreno.

Esta reunión en la Diputación se produce una semana después de la que mantuvo Compromís

per Ibi con la vicepresidenta y conseller de Igualdad, Mónica Oltra, quien reiteró su compromiso de equipar y gestionar la futura residencia de ancianos, siempre y cuando la Diputación construya el inmueble.

Ante esta situación, Félix Moreno anuncia que tanto Compromís per Ibi, como el grupo de Compromís en la Diputación están estudiando las alegaciones pertinentes a los presupuestos provinciales de 2019.

RESTAURANTE
SALÓN DE CELEBRACIONES
EL PICAOR

Avda. de Valencia, 21 - IBI
Tels: 96 555 35 43

DARDO
moda home

ONIL Biar, 12
96 556 51 20
IBI Dos de Mayo, 3
96 655 28 73
CASTALLA
Rey Don Jaime, 15
96 656 04 32

GASTROBAR
erre que erre

JUAN BROTONS, 11 IBI (ALICANTE)
TEFL. 966 33 60 46
cerrado Lunes todo el día;
noches, Martes y Domingos

El edil Sergio Carrasco, proclamado candidato socialista a las Municipales

Más de noventa personas, entre cargos del partido, militantes, simpatizantes y amigos arrojaron al candidato en este acto

Escaparate. IBI

La presentación oficial de Sergio Carrasco, candidato del PSOE a las próximas elecciones municipales, tuvo lugar el viernes 30 de noviembre, con una gran asistencia de representantes del partido a nivel local, comarcal, provincial y autonómico, militantes, simpatizantes, familiares y amigos.

Más de noventa personas arrojaron al candidato, quien aprovechó la ocasión para agradecer los apoyos recibidos, expresar su orgullo por representar al Partido Socialista y esbozar los ejes sobre los que se articulará su proyecto para Ibi.

Nuria Pina, actual secretaria de Organización de los socialistas ibenses fue la encargada de abrir el acto, dando paso a Manuel Mata, vicesecretario general del PSPV-PSOE y portavoz del Grupo Socialista en les Corts Valencianes. Tras él



Sergio Carrasco durante su intervención el acto de presentación de su candidatura el viernes 30 de noviembre

intervino el secretario general comarcal del PSPV-PSOE La Muntanya y director general de Vivienda, Rehabilitación y Regeneración Urbana, Rafael Briet.

Inicialmente, también estaba prevista la asistencia de la secre-

taria provincial de Justicia Social y Valores Sociales del PSPV-PSOE y subdelegada del Gobierno en Alicante, Araceli Poblador, pero excusó su presencia al acto por problemas de agenda.

AIJU formará a cerca de 200 empleados de empresas del sector químico y plástico

Los cursos están subvencionados por Labora

Escaparate. IBI

El Instituto Tecnológico de producto infantil y de ocio (AIJU) va a poner en marcha 16 cursos para formar a cerca de 200 empleados de empresas del sector químico y plástico en diferentes temáticas y áreas de especialización, claves para muchas de estas compañías y que están siendo muy demandadas por estos sectores.

Las acciones formativas, subvencionadas por la dirección general de ocupación y formación de la Conselleria, a través de Labora (antes Servef), comenzarán a mediados del mes de diciembre y se impartirán en el propio Instituto Tecnológico.

Los cursos están dirigidos, preferentemente, a trabajadores en activo, aunque también hay un porcentaje de plazas para personas en situación de búsqueda de empleo. En total se trata de 350 horas de formación gratuitas, tanto para las empresas

como para los trabajadores, por lo que está previsto una gran afluencia de público. Este hecho llevará a celebrar varias ediciones de alguno de los cursos.

Los cursos giran en torno a diferentes temáticas como: acondicionado de materiales termoplásticos, transformación de plásticos por inyección, defectos en piezas inyectadas, máquinas-herramienta con control numérico computerizado (CNC), normas de correcta fabricación, buenas prácticas en laboratorios de análisis, moldes y matricería, envase alimentario, plásticos biodegradables, normativa REACH, control de calidad y operación de carretillas, entre otros.

La responsable de formación de AIJU, Maite Romero, señala que "dado que pueden asistir un número elevado de participantes de una misma empresa, es primordial contactar cuanto antes ya que para la selección de alumnos es importante tener en cuenta el orden de la solicitud".

¿Necesitas personal cualificado?

Servicio de colocación y orientación
METAL-MECÁNICO-PLÁSTICO

En IBIAE te hacemos la selección



¿Buscas trabajo?

Servicio de colocación y orientación
METAL-MECÁNICO-PLÁSTICO

Envía tu CV a www.ibiae.com/colocacion

Organiza:



Colaboran:



Pedro Prieto, presidente de IBIAE, y Jesús Casanova, director general de CEEI

Convenio de colaboración entre IBIAE y CEEI

Escaparate. IBI

La Asociación de Empresarios de Ibi y Comarca y el Centro Europeo de Empresas Innovadoras CEEI Alcoy-Valencia han firmado un nuevo acuerdo marco de colaboración que permitirá la puesta en marcha de acciones conjuntas en 2019, con las que apoyarán el emprendimiento y la creación y la consolidación de empresas en la Foia.

A partir del acuerdo se podrán poner en marcha actividades en los ámbitos de la organización de jornadas y talleres de formación, difusión de información, colaboración en foros, encuentros y premios empresariales, transmisión de herramientas y metodologías, apoyo en el asesoramiento a

empresas, etcétera.

Según Pedro Prieto, "IBIAE tiene como finalidad tutelar, gestionar y representar a cualquier nivel los intereses empresariales comunes y facilitar la promoción comercial, industrial, social y cultural de la comarca de la Foia, por lo que la firma de este convenio nos permitirá avanzar en esta dirección". Para Jesús Casanova, "con este convenio vamos a estrechar aún más nuestra relación con IBIAE y con la Foia de Castalla".

En 2018 ya desarrollaron acciones conjuntas como la jornada 'Claves para mejorar tu comunicación 2.0 en las redes sociales' y el evento Focus Pyme y Emprendimiento Robótica y Visión Artificial, celebrado el mes pasado.

ESCAPARATE presenta el libro *Ibi en el siglo XX*

La obra escrita por cinco autores analiza la evolución política, social y urbanística del municipio entre los años 1892 y 1984

Pilar Luz. IBI

Un centenar de personas asistieron a la presentación del libro *Ibi en el siglo XX*, editado por Área Oberta y escrito por cinco autores que analizan la evolución del municipio desde el punto de vista social, político y urbanístico entre los años 1892 y 1984.

Se trata de una obra que pretende ser el punto de partida para aficionados y estudiosos de la historia local ya que, además de los textos, se incluye una bibliografía pormenorizada, así como una cronología del periodo incluido en este estudio y más de un centenar de imágenes inéditas.

En el acto de presentación, celebrado el viernes 30 de noviembre en el Centro Social Polivalente, el director de Escaparate, José Manuel Solano, explicó que el proyecto comenzó hace dos años “cuando Vicente Sanjuán, autor aquí presente, y yo empezamos a barruntar la idea de hacer un libro sobre los cambios más significativos que habían transformado Ibi”.

Ahora, añadía, quien adquiera este libro, “obtendrá un buen pedazo de la historia de Ibi; el

siglo de la gran transformación de una villa que dejó atrás la economía exclusivamente rural para abrirse camino al desarrollo de la emergente industria ibense de finales del siglo XIX”.

Posteriormente, cada uno de los cinco autores habló de su aportación a esta obra: José Ramón Valero, profesor de Geografía Humana en la UA, es autor de dos secciones; una sobre la evolución de la sociedad y otra sobre el impacto de la industria del juguete.

“Este es el siglo de la gran transformación de una villa exclusivamente rural en una emergente zona industrial”

La evolución urbanística y su improvisación y desorden, fruto de esa expansión industrial y demográfica es analizada por el periodista Antonio Teruel y la evolución política por el sociólogo Vicente J. Sanjuán, quien aporta también a este libro una extensa cronología sobre los



El editor, José Manuel Solano, junto a los autores de la obra: José Ramón Rico, José Ramón Valero, Mª José Martínez, Antonio Teruel y Vicente Sanjuán

acontecimientos más importantes de aquellos años.

La historiadora y directora del Archivo municipal de Ibi, Mª José Martínez, detalla el curioso e interesante desarrollo que han experimentado las fiestas a lo largo del siglo pasado, al igual que lo hace con la historia del helado, el historiador y maestro heladero, José Ramón Rico.

Área Oberta, empresa editora del periódico Escaparate, vuelve a poner al alcance de todos la edición de una obra de investigación que explora en las raíces que han germinado en la villa juguetera y han desarrollado un crecimiento social y económico ejemplar.

Está ya a la venta en librerías y quioscos, al precio de 21'50 euros.



Firma de ejemplares del libro por parte de sus autores

Ibi en el siglo XX

Evolución política, social y urbanística de la villa juguetera entre 1892 y 1984

A la venta en quioscos y librerías

Un gran regalo para esta Navidad

P.V.P. 21'50 €

Convocados concursos de escapatismo y arreglo de fachadas

Escaparate. IBI

La concejalía de Comercio, en colaboración con la Agrupación de Comercio Ibense (ACI) y la Asociación de Comerciantes de la Avenida de la Paz, convoca la XXVIII edición del concurso de Escapatismo y el II de Arreglo de Fachadas de la Campaña Navideña de Animación Comercial de este año 2018.

El certamen establece tres premios valorados en 500, 300 y 200 euros, respectivamente, que incluyen cada uno de ellos un premio valorado en 400 euros en cuñas publicitarias para emitir en Radio Ibi.

El premio especial de arreglo de fachada está valorado en 500 euros y también habrá una

mención especial que se otorgará al escaparate que obtenga el mayor número de votos a través del tradicional programa en Radio Ibi. Por otra parte, desde ACI, se concederá un premio de 200 euros a sortear entre los vecinos que hayan realizado su votación a través del concurso en la radio municipal.

Los comerciantes interesados en participar deben realizar la inscripción a través del Registro General del Ayuntamiento hasta el 10 de diciembre.

La edil de Comercio, Pilar Herráiz, recuerda que desde el Ayuntamiento “complementamos ese gesto con la ornamentación, luces y animación musical para llenar las calles de Navidad y contagiar el espíritu navideño”.

La Dulzura organiza la VI Ruta Ibi-Xixona

Escaparate. IBI

La asociación de vecinos La Dulzura organiza para el domingo 9 de diciembre la cuarta edición de la ruta Ibi-Xixona, que transcurrirá por el antiguo camino que recorrían

los antepasados. La salida será a las 7:30 horas desde la sede vecinal y está previsto llegar a Xixona a las 12 horas. El regreso será en autobús a las 13:30 horas. El precio es de 9 euros y de 6 euros para los senderistas con seguro.

Conferencia del Hermano Mayor Pedro García

El jueves 13 de diciembre

Escaparate. IBI

Pedro García Aguado, conocido presentador del programa de televisión Hermano Mayor, ofrecerá una conferencia en Ibi el jueves 13 de diciembre. La

charla lleva como título ‘Un viaje de aprendizaje’ y comenzará a las 19:30 horas, en el Teatro Río. El acto es gratuito pero es indispensable llevar entrada, que podrá recogerse en el Centro Social Polivalente.

grupo bellod

Navidad 2018
Cestas, lotes y regalos

BODEGA VENTOLERA

ESPECIALISTAS EN CAVAS, VINOS, LICORES, LOTES NAVIDEÑOS Y REGALOS

C/ Cervantes, 18 - Casalla - Tel. 96 696 08 56 - info@bellod.com - www.bellod.com

Del 14 al 16 de diciembre

El Mercado de los Reyes Magos volverá a llenar de fantasía las calles de Ibi

Escaparate. IBI

Personajes de cuentos de Navidad, villancicos y duendes volverán a recorrer las calles de Ibi del 14 al 16 de diciembre con motivo de la celebración del Mercado de los Reyes Magos.

Puestos de artesanía

El mercado artesano, como es habitual, se concentrará en las calles del casco antiguo y los diferentes puestos ofrecerán al público productos elaborados y de calidad, combinados con espectáculos teatrales, animación itinerante, cuentacuentos y talleres infantiles. A las 17 horas del viernes el mercado de artesanía abrirá sus puestos, al igual que el tren, el tióvivo, las atracciones infantiles y diversos talleres para realizar bolas, calcetines y otros adornos navideños.

La inauguración oficial será a las 20 horas, a cargo del alcalde, Rafael Serralta, miembros de la Corporación Municipal, asociaciones y público en general.

Zona gastronómica

La zona gastronómica, uno de los atractivos más populares del mercado, estará ubicada en la plaza del Centenario del Juguete, para ofrecer a los visitantes tapas y pinchos típicos a precios populares. En la misma plaza los visitantes también encontrarán una atractiva oferta lúdica para los más pequeños, con hinchables de gran tamaño y talleres infantiles en colaboración con Esport Viu.

Zona solidaria

Los stands de asociaciones y colectivos solidarios estarán ubicados frente a los museos, en la calle Hermanos Payá. También se podrá visitar los belenes de la familia Cintas, en la calle Mayor, y el de la Asociación Reyes Magos, en la calle Empedrat.

Atracciones infantiles

La feria con las atracciones infantiles se instalará en la plaza



El Mercado Navideño ofrecerá una cuidada y navideña imagen, unificando la estética de los diferentes espacios con ambientación musical y luces

de Bous y en la plaza de la Palla estarán las carpas para realizar los talleres de manualidad navideñas, las atracciones infantiles tradicionales y el teatrillo del Titirisu y Titirijo. En la calle Manuel Soler, los visitantes podrán disfrutar de la granja de animales y en la plaza de la Iglesia se podrá ver un pesebre a tamaño real y disfrutar de la ludoteca ‘Pic Nic’.

Museos abiertos

Los museos del Juguete, el de la Biodiversidad y el de la Fiesta abrirán sus puertas los días de mercado con una programación especial de actividades y talleres.

También realizarán los talleres libres ‘Navidad animal’ y ‘Juguetes y la Navidad’ en el Museo del Juguete.

Por su parte, el Museo de la Fiesta realizará visitas guiadas en dos turnos y se establece un precio especial con motivo del mercado, que incluye la visita guiada por 1’50 euros.

Visitas guiadas

La oficina de Turismo, situada en la plaza del Centenario, programará dos visitas guiadas y gratuitas para el sábado y domingo, a las 11 horas, sobre ‘Donde nacen los juguetes’. Para asistir es necesario inscribirse

previamente, llamando a los teléfonos 653.079.093/ 654.486. 777 o enviando un email a contact@turiguiaalicante.com.

Festes d’Hivern

La celebración del mercado coincide con el inicio de la celebración de las tradicionales Festes d’Hivern.

El pregó de les Festes será el viernes 14, a las 21 horas, desde el Archivo municipal, y la celebración de Santa Llúcia el sábado, con actividades durante la mañana que finalizarán con el IX Concert de Nadal i Reis en el Teatro del colegio Salesianos, a las 18 horas.

El domingo tendrá lugar la procesión y misa de Santa Llúcia, el cross escolar y el sorteo y proclamación de los Reyes de las Danzas, desde el balcón del Ayuntamiento.

Rubén Barea, concejal de Turismo y Museos, anima a vecinos y visitantes a disfrutar del mercado “que hemos organizado con especial cariño e ilusión esperando atraer, un año más, al público con una temática muy nuestra y que identifica a Ibi como pueblo del juguete, ofreciendo una atractiva oferta turística y de ocio para vecinos y visitantes en unas fechas tan señaladas como la Navidad”.

CIRUGIA Y MEDICINA ESTETICA

MATOSSES CENTRO MÉDICO

Botox
Eliminación de ojeras
Rinoplastia
Lifting
Aumento de labios
Cuello y escote
Elevación de cejas
Blefaroplastia
Otoplastia
Rellenos faciales
Manchas en la piel
Rejuvenecimiento facial

Avda. Juan Carlos I, 22 Ibi - Alicante Tel: 692 218 976 - 965 553 220
info.estetica@matosescentromedico.com

Miro Mar FLORISTERIA

C/ El Salvador, 9 • Ibi
Tel. 966 551 996
www.floristeriamimor.com

COPIAS IBI

LIBRERÍA - PAPELERÍA - COPISTERÍA

info@copiasibis.es Tel. 98 884 52 33
C/ Joan Fuster, 8 03440 Ibi (Alicante)

CONVICO DOS

Bienvenido a tu nuevo hogar

Reformas

OBRA NUEVA
PROYECTOS
INFOGRAFÍAS
3D
NAVES INDUSTRIALES
MEDICIONES
VIVIENDAS
ILUMINACIÓN
ESTRUCTURAS
REHABILITACIONES
PROYECTOS
CLIMATIZACIÓN
EFICIENCIA ENERGÉTICA
OFICINA TÉCNICA
ILUMINACIÓN
DISEÑO DE INTERIORES
INFOGRAFÍAS
3D
ESTRUCTURAS
ILUMINACIÓN



24 VIVIENDAS Y PLAZAS DE GARAJE
PROYECTOS PERSONALIZABLES POR VIVIENDA
VIVIENDA 3 DORMITORIOS ÁTICO DÚPLEX
ENTREPLANTA VIVIENDA 2 DORMITORIOS

UBICACIÓN

AVENIDA JOAQUÍN
VILANOVA



CONVICO DOS, S.L.

C/ Alicante, 25B + Ibi

Tel. 637 557 757 + www.convicodos.com + convicodos@convicodos.com

Remitido

El IES La Foia, seleccionado como caso de buenas prácticas en el Erasmus +

El Proyecto Europeo *Drone Team*, coordinado por el IES La Foia de Ibi, ha sido seleccionado como caso de buenas prácticas a nivel nacional en proyectos KA202 de desarrollo e innovación.

El IES La Foia fue invitado por el SEPIE (Servicio Español para la Internacionalización de la Educación) a participar en la Jornada Anual Informativa Erasmus+ 2019 celebrada en Madrid el pasado lunes 4 de diciembre en la sede del CSIC (Consejo Superior de Investigaciones Científicas).

En el acto participaron Irene Pastor, coordinadora del proyecto y profesora de inglés del IES La Foia, y dos alumnos del Grado Superior de Programación de la Producción en Fabricación Mecánica: José María Cruz Pradas y Carlos Sánchez Vicent. Durante su participación en el proyecto *Drone Team* los alumnos cursaban el Grado Medio de Conformado por Moldeo de Metales y Polímeros en el IES La Foia.

En su presentación Irene Pastor explicó que el objetivo del mismo era la construcción de un dron de juguete, lo que ha supuesto un trabajo colaborativo y multidisciplinar

en el ámbito de las STEM (Science, Technology, Engineering and Mathematics), así como generar una serie de recurso didácticos educativos de libre acceso que están disponibles online. Se destacó también la importancia del inglés como lengua común entre los distintos participantes socios del proyecto, que son centros educativos de Polonia, Eslovenia y Croacia. Irene Pastor valoró como fundamental el apoyo y la participación de AIJU en el proyecto.

En su exposición, Carlos Sánchez explicó su participación en el proyecto y su experiencia en el International Meeting que se celebró en Eslovenia y valoró la experiencia como muy positiva.

Por su parte, José María Cruz explicó su participación en el diseño y fabricación de unas hélices para el dron y en el International Meeting desarrollado en Polonia, destacando también la oportunidad para expresarse en una lengua extranjera.

Finalmente, Irene Pastor explicó que el proyecto ha tenido un gran impacto en el centro, aumentando el interés por las STEM, revalorizando los estudios de formación profesional, internacionalizando el centro o

entrando en contacto con otros profesionales e instituciones.

También resaltó el valor del sector industrial de Ibi, en constante crecimiento y la internacionalización de las empresas, que demandan profesionales con una buena cualificación técnica y conocimientos de inglés.

Irene concluyó destacando la dimensión europea del proyecto, el trabajo en inglés, el valor de la FP y la oportunidad para dar confianza en sí mismos a los alumnos.

Más información sobre el proyecto en las páginas web:

<http://www.droneteamproject.eu>

<http://www.ieslafoia.com/valencia/drone-team-va/>



Los alumnos Carlos Sánchez Vicent (izquierda) y José María Cruz Pradas, junto a la profesora y coordinadora del proyecto, Irene Pastor

Donde viven los sueños

Mercado de los Reyes Magos

IBI 14, 15 Y 16 DE DICIEMBRE DE 2018

VENIR EN FAMILIA

GASTRONOMÍA, ZONA SOLIDARIA, ANIMACIÓN
ZONA DE ARTESANÍA, RUTAS GUIADAS

Costa Blanca

ibi

CINE

DICIEMBRE 2018

JUEVES 6 - VIERNES 7 - SÁBADO 8 - DOMINGO 9

MONSTRUOSAMENTE DIVERTIDOS

SMALL FOOT

BOHEMIAN RHAPSODY

LA HISTORIA MÁS EXTRAORDINARIA QUE SU MÚSICA ES SU HISTORIA

17:00 H. **ENTRADA 4 €** 19:00 H.

LUGAR DE PROYECCIÓN DE LAS PELÍCULAS

Centro Cultural Salvador Miró

El documental 'Gel i pedra' analiza el patrimonio infravalorado de Castalla

La presentación es el viernes 7 de diciembre en la Casa de Cultura

César M. Romero. CASTALLA

El viernes 7 de diciembre, a las ocho de la tarde en la Casa de Cultura, tendrá lugar la presentación del documental 'Gel i pedra, del carrer Major a l'Àrtic', de la joven castallense Maite Mira Sempere. Este trabajo realiza un recorrido por el patrimonio infravalorado de Castalla, tomando como base la biografía de Francisco Rico Durá, la historia de la Casa de la Familia Rico desde su creación en el siglo XVI-XVII y los distintos tipos de patrimonio relacionados con ella. Destaca un apartado dedicado al antiguo Cine Capitol, con imágenes del estado actual de esta emblemática sala castallense.



El documental está trufado de entrevistas a expertos en historia, patrimonio y folclore local y cuenta con imágenes inéditas donadas por particulares, lo cual

incrementa su interés tanto para el gran público como para investigadores.

Este minucioso trabajo audiovisual ha recibido un tercer premio Eustory Edición XI, que fue entregado en la Real Maestranza de Caballería de Ronda el pasado 26 de octubre.

Además, cuenta con el apoyo técnico de Amador Pérez e Ismael Juan, mientras que la banda sonora es de Lusa Monllor, El Sogall y Los Diamantes. La tutorización ha correspondido a los profesores José Antonio Moreno y Toni Doménech.

Actualmente, Maite Mira tiene 18 años de edad y cursa un doble grado de Economía e Historia en la URJC de Madrid.



El acto tuvo lugar el viernes 30 de noviembre en la Casa de Cultura

Charla y documental sobre el campo de prisioneros de Portaceli

Escaparate. CASTALLA

El Centre Cultural Castellut organizó la presentación del documental 'El camp de concentració de Portaceli (1939-1942)', de Rafa Arnal y Joan Barres. El acto, al que asistió medio centenar de personas, tuvo lugar el viernes 30 de

noviembre en el Espai Jove de la Casa de Cultura.

El campo de concentración de prisioneros de guerra de Porta-celi (en el municipio valenciano de Serra) recibió entre 10.000 y 12.000 presos republicanos, vencidos, familiares y enfermos, durante sus tres años de existencia.



La directora de Cáritas Castalla, Loli Alcover (la primera por la derecha), junto a tres voluntarias

Unos 90 voluntarios de Cáritas recogen 5.000 kilos de alimentos en cuatro supermercados de Castalla

C.M.R. CASTALLA

Los días 30 de noviembre y 1 de diciembre, viernes y sábado, tuvo lugar en cuatro supermercados de Castalla una campaña de recogida de alimentos no perecederos a cargo de unos 90 volun-

tarios de Cáritas, que recogieron alrededor de 5.000 kilos de comida, que ahora será enviada al Banco de Alimentos de Alicante.

Este organismo la distribuirá entre diversas asociaciones benéficas de la provincia.

La directora de Cáritas Casta-

lla, Loli Alcover, explicó que el 20 de diciembre se hará la última entrega del año a los usuarios de esta asociación, los cuales, además de alimentos y productos de higiene, recibirán turron y sidra, porque todos merecen pasar una feliz Navidad.

Mercadillo Navideño solidario

Albergue Municipal de Animales CASTALLA

DOMINGO 9 DICIEMBRE 2018

LUGAR: PARQUE CASA DE LA CULTURA
HORARIO: 10:30 A 14 HRS.

- * ARTESANÍA Y ARTICULOS NAVIDEÑOS
- * PLANTAS DE NAVIDAD
- * DULCES
- * TALLERES INFANTILES
- * LOTERÍA DE NAVIDAD
- * EXHIBICIÓN GANINA
- * ARBOL DE LOS DESEOS NAVIDEÑOS (hazlo tu regalo para los peludos)
- * MÚSICA Y MUCHO MÁS!!

PARTICIPA EN NUESTRA RIFA SOLIDARIA!!
con muchos premios

HAZTE UNA FOTO CON EL AYUDANTE ESPECIAL DE PAPA NOEL !!

ORGANIZA: asoka Cereales y más... Ayuntamiento de Castalla

LAVADERO K.M.O.

- LIMPIEZA DE VEHÍCULOS Y TAPICERÍA • LAVADO DE MOTOR
- ACCESORIOS EN GENERAL
- CAMBIO DE ACEITE Y FILTROS
- REPARACIÓN DE TAPICERÍA EN COCHES Y MUEBLES
- RECOGIDA Y ENTREGA A DOMICILIO

LAVADO ARTESANAL

Rafael Alberti, 5 • Ibi
Tels. 96 638 18 58 • 617 146 337

Orto-K Las lentes que actúan mientras duermes para una vista perfecta todo el día

Ibi Optics

sin cirugía sin gafas sin lentillas

Pz. Miguel Servet, 4 (Ibi) • Tl. 96 655 36 90 • 643 145 081 •

XIRAU

OPERACIÓN CAMBIO

C/ León, 2, nave 3 • Ibi • Tel. 96 555 34 17 • xirauibi@gmail.com

BREVES

El dissabte dia 15 en Onil, Gala de Luz y Vida

L'Associació de Discapacitats Físics, Psíquics i Sensorials d'Onil, Luz i Vida, celebrarà el dissabte 15 de desembre al Centre Cultural una nova edició de la seua gala anual, amb motiu del Dia Internacional de les Persones amb Discapacitat.

En la gala, que començarà a les 19:30 hores, actuaran Laura Beneito, Paula Garrigós, Sebastián Micheletti, la Banda Jove del CIMO, el grup Tres Teatre, el gimnàs Gym Cronos i un grup d'alumnes de Luz y Vida.

Contacontes en Castalla

La Biblioteca Municipal de Castalla albergarà el divendres 14 de desembre una sessió de contacontes a càrrec de Marisa Tomás, autora de 'Valentín', i l'il·lustrador Rafael Gil. Els contes triats per explicar-li's als xiquets són: '¿Cuántas reinas caben en casa?', 'Los Cucusillas' i 'Valentín'.

Esta activitat gratuïta començarà a les 17:30 hores



La Biblioteca d'Onil s'obri als més menuts

El dia 12, presentació de 'Bressolant'

Escaparat. ONIL

Durant el mes de novembre, la Biblioteca pública municipal d'Onil ha desenvolupat una formació d'usuaris per als alumnes de huit i nou anys dels dos col·legis de la localitat (Mare de Déu de la Salut i Sant Jaume).

Gràcies a esta activitat, els xiquets i xiquetes han après què és una biblioteca, quins servicis presta i com poden trobar els usuaris els llibres i la informació que més els interessen.

Els responsables de la Biblioteca i de la regidoria de Cultura asseguren que han gaudit molt amb esta activitat i volem agrair als dos col·legis la seua col·laboració.

Presentació de 'Bressolant'

Seguint amb les activitats que la Biblioteca té previstes per a este mes de desembre, el dimecres dia 12 a les sis de la vesprada tindrà lloc el concert de presentació de 'Bressolant: cançons de bressol arrelades en la nostra tradició oral musical'. L'entrada és gratuïta.



De dreta a esquerra: els tècnics de Turisme (Inma Moreno i Andrés Ruiz), la regidora d'esta àrea (Maite Gimeno) i un dels guanyadors del sorteig

Quasi 600 tapaports participen en els sortejos de la VI Ruta de la Tapa de Castalla

César M. Romero. CASTALLA

Els castelluts i visitants van dipositar en l'urna de la sisena Ruta de la Tapa de Castalla, instal·lada en l'Oficina de Turisme, un total de 582 tapaports per participar en els tres regals que se sortejaven enguany: un cap de setmana per a dos persones en un hotel de la Comunitat Valenciana (en règim de pensió completa), un ordinador portàtil i una tableta electrònica.

Els tres sortejos es van celebrar el dissabte 1 de desembre en l'Oficina de Turisme, i els guanyadors dels premis van ser: Vanesa Ferrándiz (dos nits d'hotel), Borja Francés (ordinador portàtil) i Thais Peñalver (tableta electrònica).

Com recordaran, la sisena Ruta de la Tapa de Castalla es va celebrar durant el mes de novembre, amb la participació de 29 establiments hostalers i prop de 60 propostes gastronòmiques.

FIRA DE NADAL
COMERÇ DE CASTALLA
7-8-9 de desembre 2018
castalla plaça major

COMPLEMENTS
REGALS MÚSICA
JOIES COSMÈTICA
TALLERS
DEGUSTACIONS
MODA MANUALITATS

TALLER INFANTIL DE "PANDERETES"
dissabte, 8 de desembre, 8 de 10:00 a 13:00 h

TALLER DE TARGETES NADALENQUES "SCRAPBOOKING"
a l'estend de DONA I FILLS

PASSACARRER-TALLER DE BATUCADA
de l'Escola de Música EL SOFELL - dissabte, 8 a les 17:30 h

CONCERT DE NADALENQUES
per la Banda Infantil-Jove de l'Orquestra Municipal de Castalla
dissabte, 8 a les 19:00 h

CONCERT DE NADAL A L'ESGLÉSIA DE CASTALLA
per la CAPELLA DE L'ASSUMPCIÓ - dissabte, 8 a les 20:30 h

CATAS DEL INFIERNO
degustació dels cinc formatges més forts del món
a l'estend de SON APETIT

CERTAMEN DE MÚSICA JOVE
ONIL SONA
DIVENDRES 14 DE DESEMBRE
A LES 22.00
EN COMPARSA CRISTIANS

KOALA LUMPURE
BILLYMONKEYS
SERGIO RAMÍREZ
JOE PASK
ÓSCAR Y LA BUSBAND
BLACK HOWLS
DORO BERENGUER Y LUIS
PAULA GARRIGÓS

1º PREMI 1.000€
2º PREMI 600€
3º PREMI 400€

Entrada gratuïta
#OnilSona @OnilJove

Comienzan los trabajos de peatonalización de la calle Jorge Juan

Escaparate. ONIL

Recientemente han comenzado las obras de peatonalización de la calle Jorge Juan y sus accesos desde la calle Cardenal payá y la avenida de la Constitución. Este proyecto, junto con el acondicionamiento de las calles Eres y Eusebio Sempere (ya realizado), tiene un presupuesto de 112.000 euros (IVA incluido), que será sufragado en su totalidad por la Diputación de Alicante. Asimismo, obras también están siendo ejecutadas por parte de este organismo provincial.

En la peatonalización de la calle Jorge Juan se tendrá en cuenta la diferenciación de tres espacios:

-El contiguo a la avenida de la Constitución mediante baldosa modelo Ayuntamiento y bordillo montable para permitir el acceso de vehículos de carga y la descarga a los locales existentes y a la comparsa Cristians.

-El tramo intermedio, con pavimento de adoquín de hormigón, con la plantación de cuatro



Calle Jorge Juan vista desde la avenida de la Constitución; a la derecha, las escaleras que conectan esta calle con Cardenal Payá

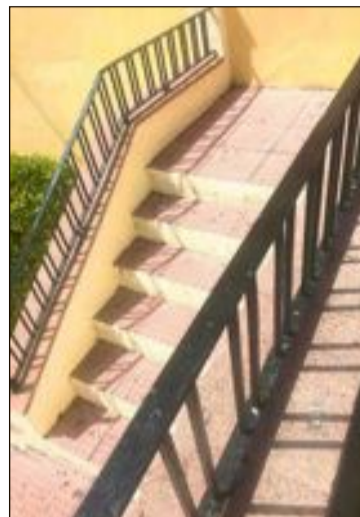

árboles de reducido bulbo de raíces y fuste estabilizado.

-En el espacio recayente a la calle Cardenal Payá se respeta la distribución de las escaleras, pero se sustituyen los pavimentos y remates.

Cabe recordar que en las calles Eres y Eusebio Sempere se han completado las aceras señaladas con pavimento de baldosas,

incluyendo los trabajos previos de barrido en las zonas con soleira existente, cajeado donde solo existe bordillo y posterior base de hormigón, mortero y pavimento, en total unos 2.031 metros cuadrados.

Puntualmente se ha repuesto o ejecutado algún tramo de bordillo, barbacanas en pasos de peatones y obras complementarias.

Otras obras

Fuentes municipales concretan que se está avanzando satisfactoriamente en el asfaltado y arreglos de la calle Joanot Martorell y ya ha finalizado el asfaltado de un tramo en la calle Vicente Blasco Ibañez. También van muy avanzadas las obras de rehabilitación y acondicionamiento del Pouet de la Neu.



El CIMO actúa en el Auditorio de la Diputación

C.M.R. ONIL

El Centro Instructivo Musical de Onil actuó el domingo 25 de noviembre en el Auditorio de la Diputación de Alicante, dentro

del séptimo ciclo 'Las bandas de la provincia de Alicante en el ADDA'. El CIMO, con Carlos Esteve a la batuta, aprovechó la ocasión para celebrar el concierto de la patrona de los músicos,

Santa Cecilia, de modo que se entregaron sus instrumentos a los nuevos educandos.

La directora del CIMO, Merce Mira, agradece la "implicación e ilusión" de todos los miembros

de la banda, así como su desplazamiento y apoyo a los más de 300 colivencs que asistieron al concierto. Mira destaca la excelente acústica del ADDA y desea poder volver a actuar pronto.

Respaldo al cura don Virgilio

Las conversaciones callejeras y las redes sociales están que echan humo en Onil desde hace unas semanas ante el cambio de sacerdote en el Convento de la Inmaculada, a petición de las propias monjas residentes. Así, Virgilio Santonja, más conocido como don Virgilio, ha dejado de oficiar las misas diarias en el Convento, para disgusto e indignación de sus fieles, que defienden a ultranza su forma de predicar. Tanto es así que circula por las redes sociales un escrito en apoyo a don Virgilio, que también puede encontrarse en algunos comercios, con el fin de recoger firmas y remitirlas al obispo de la diócesis de Orihuela-Alicante, Jesús Murgui:

«El motivo de la presente es comunicar nuestra enorme tristeza por el cese del cura don Virgilio en el Convento de la Inmaculada Concepción de Onil. Don Virgilio es natural de Onil y somos muchos de sus paisanos los que acudimos los domingos por la mañana para escuchar la palabra de Dios. La palabra de Dios es amor y, por tanto, resulta sobrecogedor que un cura que hable de amor sea cesado por el simple hecho de mostrarnos un camino de paz, sinceridad y amor hacia todas las personas, sin distinción de raza, credo o cualesquiera fuese su condición humana.

Es una lástima que, por la decisión unilateral de cuatro personas, un guía espiritual tan querido, y al que necesitamos, sea apartado del contacto directo de los fieles, cuando tan necesitada está la Iglesia de sacerdotes.

Desde esta pequeña comunidad de creyentes haremos extensiva esta misiva a todos los medios de difusión posibles para que nuestro sacerdote y amigo se sienta querido y arropado por todos nosotros.

Esperamos escuche nuestras reflexiones, las comprenda y sea capaz de darles alguna solución».

AVENIDA
Librería - Papelería
NINES
www.librerianines.es - info@librerianines.es
C/ Pared del Real, 6 - ONIL - Tel. 96 556 47 40

ASESORÍA INTEGRAL DE EMPRESAS
FLEONIL S.L.
Fiscal, Laboral, Empresarial y Financiero
Av. Constitución, 27 - 2º Dcha. • fleonil@fleonil.com
Tel. 96 655 78 79 - Fax: 96 556 47 93 • ONIL

Tu Cervecería, Cafetería, Bar

TAPAS CASERAS DE ELABORACIÓN PROPIA
TERRAZA TODO EL AÑO
Reserve mesa para toda clase de eventos
Av. de la Paz, 11 • Onil • 965 037 667 - 687 663 461



Economía

“

Un negocio es simplemente una idea para mejorar la vida de otras personas”

Richard Branson

Cinco empresas y proyectos emprendedores llegan a la final del II Castalla Emprende

ESTE PROGRAMA DE LA UMH CUENTA CON LA PARTICIPACIÓN DE 35 INSCRITOS, CON 33 INICIATIVAS EMPRESARIALES

Los promotores de cinco empresas y proyectos emprendedores presentaron el 28 de noviembre sus iniciativas innovadoras en la final de la segunda edición del programa Castalla Emprende.

Un jurado formado por expertos en emprendimiento, empresarios de la zona y representantes institucionales de la Universidad Miguel Hernández (UMH) fue el encargado de seleccionar a los ganadores de esta convocatoria, que se repartirán un total de 1.200 euros y se darán a conocer en las próximas semanas.

La segunda edición de Castalla Emprende ha contado con un total de 35 personas inscritas con 33 iniciativas. Los cinco proyectos finalistas se enmarcan en sectores que van desde las e-commerce hasta la cosmética, pasando por la comunicación o el comercio tradicional.

Los emprendedores que han presentado sus proyectos ante el jurado han sido **Cool Bottles**, una e-commerce impulsada por Ángel Vicedo y focalizada en la venta de botellas de doble pared de acero inoxidable que permiten mantener durante 12 horas el calor y 24 horas el frío. También, **Indermic**, un proyecto empresarial promovido por María José Borderá, que ha desarrollado un

tratamiento electrocosmético no invasivo para el cuello compuesto por un aparato generador de corriente, un electrodo y diferentes productos cosméticos.

En lo referente a la categoría de empresas, se han presentado ante jurado **Maku&Chic**, una consultora impulsada por María Cruz Fernández, que se focaliza en la comunicación especializada, el diseño gráfico y el branding. También, la tienda de ropa de mujer **La Blanca**, promovida por María del Carmen Monllor, además de **Dona i Fils**, un comercio impulsado por María Cruz García, centrado en la elaboración de productos a partir de las técnicas de *scrapbooking* y *patchwork*, así como en la impartición de talleres formativos, entre otros servicios.

El equipo de profesionales que ha evaluado las empresas y proyectos finalistas de la segunda edición de Castalla Emprende ha estado formado por el alcalde de la localidad, Antonio Bernabeu, y por la concejala de Iniciativa Empresarial y Nuevo Modelo Productivo, Fuensanta López, amén de la directora-gerente del Parque Científico de la UMH, Tonia Salinas, el gerente de Lacados Galván, David Galván, el director de Comunicación de Reverde, Daniel Blanco, y el director de Grafistec, Francisco Martínez.



Los proyectos finalistas del segundo programa Castalla Emprende fueron presentados el miércoles 28 de noviembre en el salón de plenos del Ayuntamiento

Esta edición de Castalla Emprende ha contado con la participación de 35 inscritos con 33 iniciativas empresariales. De estos, 21 son empresas ya consolidadas de la localidad mientras que doce son emprendedores que buscan poner en marcha sus proyectos de negocio en el municipio.

Durante esta segunda convocatoria, además, se han realizado más de 45 tutorías y se han organizado sesiones formativas sobre financiación, ventas, marketing y redes sociales, entre otros ámbitos, y jornadas sectoriales para conocer el estado actual de la industria y el mercado.

Castalla Emprende se enmarca en el programa Emprende UMH, la red de aceleradoras públicas de la provincia de Alicante. Esta propuesta de la UMH busca ayudar a los ayuntamientos e instituciones públicas de la provincia en su apuesta por el emprendimiento y el crecimiento empresarial.

ENERGÍA CON CONCIENCIA

Bornay aprovecha los recursos que te ofrece la naturaleza para dar energía a tu hogar de manera sostenible.

El sol y el viento se convierten en tus mejores aliados, aportándote independencia energética y cuidando el planeta que heredarán los tuyos.

Súmate a la Experiencia Bornay.

Desde 1990 aportando soluciones al mundo de las energías renovables.

Aerogeneradores y fotovoltaica [+34] 965 560 025 | bornay@bornay.com | www.bornay.com

Bornay

IBIAE entrega a Industria informes sobre clasificación de área industrial, mantenimiento de polígonos y formación

Durante los últimos meses, IBIAE ha trabajado en unos informes que pueden ser beneficiosos tanto para las empresas de Ibi como para el desarrollo de la localidad y que responden a la clasificación del área industrial de la villa ibense, actuaciones y costes de mantenimiento para la correcta conservación de los polígonos y un plan de fomento de personal cualificado. Estos informes han sido presentados a Nicolás Martínez, concejal de Industria de Ibi, en la última reunión que mantuvieron Pedro Prieto y Héctor Torrente, presidente y director de IBIAE, respectivamente.

La Ley de Áreas Industriales de la Comunitat Valenciana define y clasifica estas áreas en función de sus dotaciones y los servicios que ofrecen. A fecha de hoy, el área industrial de Ibi estaría catalogada como Área Industrial Básica. No obstante, y según el estudio orientativo cedido por IBIAE a la concejalía de Industria, obtendría una mayor clasificación –Área

Industrial Avanzada– sin efectuar apenas una inversión significativa.

Los parámetros a cumplir serían los siguientes: implantar un plan de movilidad sostenible y la autorización de la Entidad de Gestión y Modernización. De igual modo, Ibi podría ser considerado Municipio Industrial Estratégico. Cumple dos de los tres requisitos y le falta ser Área Industrial Avanzada.

Desde IBIAE creemos que es capital para la localidad que sus polígonos fuesen clasificados como Área Industrial Avanzada y Municipio Industrial Estratégico. Ambos reconocimientos supondrían un impulso que tendría consecuencias positivas y beneficios para la economía local, comarcal y para la sociedad en general.

En cuanto a las actuaciones de mantenimiento para la correcta conservación de los polígonos de Ibi, hemos cuantificado los costes de acciones inmediatas en drenaje, alumbrado y un circuito cerrado de televisión de seguridad.

En el mismo informe, exponemos otro tipo de actuaciones programadas a corto plazo que inciden en la reposición de firmes, señalización, red de incendios, mantenimiento de espacios libres, control de vertidos, etcétera. Todas estas cuestiones identificadas en el informe y presupuestadas económicamente, permitirían la generación de partidas presupuestarias acordes a unas necesidades acotadas y perfectamente descritas.

Para IBIAE es muy importante la inmediatez en obras que garanticen el buen funcionamiento estructural de la urbanización, la durabilidad de las infraestructuras y la puesta en funcionamiento de elementos fuera de servicio.

Por otro lado, una serie de trabajos con un plan económico anual posibilitarían mantener en óptimas condiciones estructurales y estéticas los elementos identificativos de la urbanización de los polígonos. Nuestro escaparate estético es la primera impresión de solvencia para clientes, inverso-



El presidente y el director de IBIAE en la reunión que mantuvieron con el concejal de Industria y la técnica del departamento municipal

res o industrias que busquen una ubicación para empresas.

Respecto al plan de fomento de personal cualificado, viene determinado por la dificultad que encuentran nuestras empresas para cubrir puestos de trabajo. Es un problema que constatamos de forma reiterada en los últimos tiempos. En su redacción abogamos por organizar charlas con padres, alumnos, profesores y orientadores para difundir el

potencial de las industrias de la comarca y la importancia de la Formación Profesional para acceder a empleos relacionados con el sector metal-mecánico-plástico.

El tejido productivo de nuestro entorno necesita personal cualificado y ello requiere de un esfuerzo y sinergia de todos los estamentos –políticos, educativos y empresariales– para responder a las demandas laborales de las empresas.

Empresarios de IBIAE regresan impresionados de su visita a la firma castallonense Colorker, líder del sector azulejero

Desde septiembre estamos acercando la industria 4.0 a nuestros asociados, con visitas a compañías de prestigio y de primer nivel como Mercadona, Dulcesol, Pikolinos y el Grupo Soledad. Con esta iniciativa de la Asociación de Empresarios de Ibi y Comarca, sus empresarios conocen cómo las empresas más avanzadas aplican la industria 4.0 a su actividad, convirtiendo las fábricas en espacios inteligentes gracias a la integración de la tecnología. La última visita ha sido a Colorker, gracias a la mediación de ASCER (Asociación Española de Fabricantes de Azulejos y Pavimentos Cerámicos).

Colorker es la primera firma del sector azulejero español que implantó un sistema de industria 4.0 con el objetivo de controlar, gestionar y supervisar toda la planta de producción. Como consecuencia de ello disponen de información de todo el proceso productivo. Los datos recogidos permiten detectar errores y deficiencias con el objetivo de minimizarlos. Colorker apuesta por un modelo de producción basado en la intercomunicación, la trazabilidad, la digitalización y la recopilación de una gran cantidad de información para una mayor cali-

dad del producto.

Manuel Ángel Murillo, consejero delegado de Colorker, y Ramón Debón, gerente de operaciones, explicaron de forma pormenorizada cómo han optimizado sus procesos con industria 4.0. Del mismo modo, nos relataron la manera de llevarlo a término con su equipo para hacerlo factible con una fórmula de trabajo muy estudiada.

La planta de Xilxes (Castellón) cuenta con sensores de humedad destinados al control automático de la prensa y también de un dispositivo no destructivo de medida de la densidad aparente de las baldosas cerámicas. Estos sistemas proporcionan una información rápida, segura y más fiable que los métodos tradicionales. Para reducir el consumo energético en las etapas de secado y cocción poseen sistemas de recuperación de calor procedentes de los hornos que destinan a los secaderos, optimizando así el consumo de energía. El sistema de trazabilidad de la producción transforma el producto final en inteligente y de máxima calidad. Un código QR (impreso en la superficie no esmaltada del azulejo) identifica cada baldosa cerámica y especifica cómo ha sido fabricada.



Empresarios asociados a IBIAE durante su visita a la empresa castallonense Colorker

Impresiones

Para Samuel Pérez, director gerente de Pérez Linares, fue “muy instructiva e interesante”. “Somos partidarios de este tipo de iniciativas y del formato escogido porque es cómodo y rápido, a la vez que es una oportunidad para que estas grandes empresas nos abran sus puertas. Seguro que repetiremos”, señala.

Por su parte, Israel Sánchez, gerente de Tintas Greis, subraya diferentes aspectos que observó. “Desde hace ocho años están trabajando con Lean Manufac-

ring y su sistema de industria 4.0 enlaza los programas internos en un solo software. Todo está muy automatizado con robots autónomos que desplazan palets por la planta”, describe. Además, ensalza la limpieza de las instalaciones: “Ellos generan polvo por el tipo de proceso, pero consiguen un orden e higiene increíble”.

Por otro lado, pone en valor la versatilidad de Colorker para cambiar modelos y sus sensores productivos para prevenir errores antes de que una baldosa sea introducida en el horno de coc-

ción. “Nos indicaron que han reducido los porcentajes de error, minimizándolos a únicamente el dos por ciento”. Cuestionado sobre qué elementos puede trasladar a Tintas Greis, dice que ellos ya abogan por el Lean en su fábrica de Ibi.

Desde IBIAE queremos agradecer el exquisito trato dispensado por Colorker a nuestros empresarios, permitiendo acercar a los asociados a escenarios a los cuales es muy complicado acceder. Seguiremos visitando empresas punteras a lo largo de 2019.

IBIAE traslada al área de Industria de Onil las necesidades y sugerencias de las empresas

DESTACA LA PROPUESTA DE HABILITAR UN AUTOBÚS INTERURBANO EN LA FOIA PARA TRABAJADORES Y ESTUDIANTES

Dentro del compromiso adquirido con las empresas de Onil, IBIAE mantiene reuniones mensuales con la edil de Industria, Prados Vicent, donde se tratan asuntos relevantes y se le da traslado de las inquietudes y necesidades de las empresas de la localidad. En la cita correspondiente al mes de noviembre, IBIAE expuso la problemática del transporte, la formación para contar con personal cualificado y la demanda de fibra óptica por parte de las industrias.

En cuanto a las comunicaciones mediante autobús interurbano para trabajadores y estudiantes, el director de IBIAE, Héctor Torrente, planteó a la edil las ventajas que puede tener para las empresas y la comarca la existencia de un auto-

bús que facilite una mejor comunicación con el IES La Foia de Ibi. Alumnos de Onil y Castalla contarían con más facilidades para adquirir conocimientos en la Formación Profesional dentro de los ciclos de Mecánica y Plásticos impartidos por este centro educativo. La concejalía indicó que se trataría el asunto con el resto de ayuntamientos para estudiar la posibilidad de poner en marcha este servicio con los costes más asequibles.

IBIAE también presentó a Prados Vicent el Plan de Fomento de Personal Cualificado, donde se pone de manifiesto la promoción de la Formación Profesional, tanto para estudiantes que han optado por esta vía como para los que van a decidir qué estudiar, así



El director de IBIAE, Héctor Torrente, con la edil de Industria de Onil, Prados Vicent, con quien mantiene reuniones de periodicidad mensual

como a sus padres y orientadores de los colegios de las localidades de la Foia de Castalla. El objetivo

es explicar la urgencia que tienen las empresas para encontrar personal altamente cualificado que traba-

je en Onil y en la comarca.

Por otro lado, desde la Asociación de Empresarios se han solicitado sendas reuniones con la directora de Formación Profesional y con la directora de Labora (antiguo Servef) para informar de la necesidad de efectuar una formación específica para el sector de la muñeca. Asimismo, el propio Ayuntamiento colivenc va a solicitar una reunión con la Diputación de Alicante para notificarle este mismo asunto, informan desde IBIAE.

Otro punto importante sobre el cual se va a trabajar es la fibra óptica, muy solicitada por las empresas de los polígonos de Onil. "Es una demanda muy repetida y necesaria", concluyen las mismas fuentes.



Bornay participa en el primer Salón de las Energías de Avilés (Asturias)

En octubre se celebró en Avilés la primera edición de Norte Renovables, Salón de las Energías. Desde Bornay Aerogeneradores hacen un balance muy positivo tanto del desarrollo del evento como de su participación en el mismo. Además, el perfil de los participantes fue muy profesional, lo que indica el gran trabajo realizado por la Cámara de Comercio de Avilés para organizar este certamen.



Asesoramiento Integral de Empresas y Comerciantes
Relaciones Laborales y con la Seguridad Social
Tramitaciones Tributarias y Fiscales
Herencias e impuestos sobre sucesiones

C/ Reyes Católicos, 12 IBI
Tel. 96 555 43 54 - Fax 96 655 24 30
Email: asesoria@salfe.com



El regidor d'Indústria, Nicolás Martínez, va ser l'encarregat d'arrepellar en Portugal el Premi Internacional de Desenvolupament Local atorgat en 2017 a Ibi

I per què un premi a Ibi?



Josep Antoni Ybarra*,
professor de la Universitat d'Alacant

Molta gent tracta d'explicar-se el desenvolupament econòmic dels pobles atenent al caràcter laboriós dels seus habitants, i més en particular, es refereixen com a punt essencial al caràcter emprenedor dels seus empresaris, definits com homes/dones tirats cap al davant, arriscats, en empenta, i molt comerciants.

Així s'explicava, que activitats com ara el tèxtil, el torró o la sabata anaren endavant. Tan mateix, en un poble com Ibi, si pensem en els anys 1970-1980, quan s'està travessant els moments més crítics de la seua història recent, on estava eixe caràcter?

Segons pensàvem abans, deuria ser el caràcter dels empresaris el que faria que un sector tirara endavant? Es que en Ibi no tenien caràcter els empresaris i no hi havia esperit laboriós?

Naturalment que si, que hi

havia eixe caràcter; feia temps que Ibi ho havia demostrat muntant tota una indústria i una societat industrial i treballadora.

Però resultava que en aquells anys de 1975-1980 allò del caràcter no servia del tot per explicar la crisi i sobretot per on eixir, ja que havent-ne, no podia explicar el perquè s'estava en crisi o no renaixia l'indústria altra vegada. Tot allò em feia pensar que una activitat no podia anar avant, tan sols pel caràcter, bo o dolent, que pogueren tenir els seus actors —empresaris i treballadors—; deuen haver altres raons.

I es precisament en la demostració de que en una ciutat com Ibi, hi ha raons i perquè que poden explicar objectivament la seua eixida de la crisi, i el seu plantejament de futur de forma relativament satisfactòria. Esta demostració, estes raons, son les que me dugueren a presentar la candidatura d'Ibi al Premi Internacional de Desenvolupament Local.

Havent transcorregut quasi dos generacions, ben pocs se'n recorden ara d'aquells anys de 1975-1977, quan les vagues i els tancaments de fàbriques en Ibi eren pràcticament diaris. Els joves no volen saber d'histories passades; els més grans ja estan la majoria jubilats i per ells son històries d'altre temps. Però per als interessats en l'economia del desenvolupament el tema te molt d'interès, i ens preguntem, com es que Ibi

El coneixement del saber fer s'apren en l'ambient i en el treball; la gent té capacitat perquè té coneixement, no sols caràcter

avui és un dels pobles més capdavanters industrialment parlant de tota la província? Perquè eixe desenvolupament que ha tingut? Com i perquè té els polígons industrials més grans, en relació al numero d'habitants, de tot el País Valencià? Que ha passat per a que en 40 anys haja pegat el bot tan espectacular com ho ha fet?

Preguntes com aquestes son les es fa cada dos anys una associació d'economistes europeus i llatinoamericans per atorgar el Premi Internacional de Desenvolupament Local que ha instaurat.

Aquesta associació s'anomena Associació d'Economistes de Llengües Neollatines i esta formada per economistes llatinoamericans i europeus (italians, francesos, portuguesos i espanyols).

L'associació, una vegada que analitza el com i el perquè s'ha pogut donar el desenvolupament de cadascú dels candidats, tria aquell que pensa que es el candidat més adequat per explicar el

desenvolupament; a aquest esforç el premia amb el seu reconeixement: Premi Internacionals de Desenvolupament Local. Fins el moment aquest Premi l'han optés ciutats i territoris com: Arezzo (I), Cluses (F), Lecco (I), Rafaela (A) i Eurocidade de Guadiana (P). I fou a la convocatòria del 2017, en la reunió en Faro (P) quan vaig presentar a Ibi com a candidat, i li van donar el premi. La meua pregunta era: per què no anava Ibi a competir amb qualsevol en temes de desenvolupament?

Quins elements positius podia ensenyar Ibi al mon en aspectes relacionats en el desenvolupament? I això fou la meua tasca: subratllar aquests elements i veure si allò era aprofitable en altres contextos.

Quin era el secret del desenvolupament d'Ibi? De forma resumida tinc que dir que vaig senyalar tres aspectes: Primer l'experiència i l'extens coneixement productiu de la gent: la gent en general en Ibi (i en la Foia) —molta gent— sap fer coses ben fetes, i el coneixement del saber fer s'apren en l'ambient i en el treball; la gent té capacitat perquè té coneixement; la capacitat no li ve sols del caràcter sinó que li ve del coneixement.

En segon lloc, destacava que les relacions inter-empresarials de les petites empreses no eren un impediment, sinó tot al contrari, son una avantatge, ja que combinant-se unes en altres feia que es poguera canviar ràpidament i amb molta flexibilitat d'un producte a altre, adaptant-se als nous reptes i exigències.

I en tercer lloc, assenyalava els aspectes institucionals i d'orientació política que els agents —foren públics o privats— havien pogut donat al poble i al territori en general; el compromís col·lectiu per dur endavant l'idea d'eixir cap avant; hi havia una idea i una voluntat comuna. El conjunt d'aquests tres aspectes era alguna cosa més que parlar del caràcter dels industrials; era explicar el desenvolupament en uns esquemes que els teòrics i els acadèmics els situem en la Teoria del Desenvolupament al voltant dels Districtes Industrials i dels Clusters. Ibi és una lliçó viva d'aquelles teories que l'acadèmia i els grans teòrics manifestaven com a exemplar. I és en raó d'aquests conjunt de coses que vaig proposar Ibi com a candidat al premi de

desenvolupament local, i el jurat les entengué com a mèrits.

Es evident que aquesta situació i aquestes constatacions no es fan de la nit al matí. Llarg ha estat el camí fins que Ibi està on està.

Des de la Universitat d'Alacant alguna cosa hem fet al respecte; hem treballat per conèixer i difondre les virtuts que Ibi manifesta; gent que treballa amb mi des de sempre com Maria Jesús Santa Maria Beneyto, Rafael Domènech (ara en la UMH), José Miguel Giner i Toni Fuster; tots han estat protagonistes. També en el camí ens hem trobat amb molta gent que estivava en eixe compromís col·lectiu al que ens referim: gent com Sinfo Cantos i, el malaurat i tan estimat, Fernando Casado, com a primers presidents de la Associació d'Empresaris d'Ibi; personatges tan professionals i compromesos com Santiago Gisbert i Manolo Aragonés per no citar a tota la plantilla d'AIJU; la gent de la corporació d'aquells moments, encapçalat pel seu alcalde Vicent Garcia Pascual, foren els arquitectes i els obrers del desenvolupament de l'actual Ibi. I evidentment a tants i tants treballadors i empresaris com hem conegut i dels que tant hem après, gràcies a ells Ibi pot sentir-se molt honrada i orgullosa del que avui és, un exemple internacional de desenvolupament local.

I tan sols un prec per acabar: que aquest premi no es quede com un trofeu mort en la vitrina. En Ibi —i per extensió en la Foia— la flama del desenvolupament esta encesa, es cosa d'anar alimentant-la.

La Foia i Ibi poden convertir-se en un referent continu en raó de la capacitat de canvi, d'innovació i d'adaptació que tenen, en definitiva per les possibilitat de viure i de benestar que poden oferir. Fem que els nostres fills es senten orgullosos de l'esforç nostre en construir avui un Ibi digne del demà; no dubteu que la Universitat estarà fent costat.

* Ponent de la proposta de la ciutat d'Ibi al Premi Internacional de Desenvolupament Local com "Ibi: Districte Industrial" en la 4ª edició de la Conferència Internacional de Desenvolupament Local en la secció "Territoris"; 25-27 de Maig de 2017, Universidade do Algarve, Faro, Portugal; Conferència organitzada per la Associació d'Economistes de Llengües Neollatines i les Associacions Europees de Ciència Regional.

Begoña
Estilistas

- Peluqueria
- Estética
- Maquillaje
- Láser
- Caracterización
- Micropigmentación
- Fotodepilación...

IBI • Murillo, 11 • 966 551 440
IBI • Av. de la Provincia, 2 • 966 554 068
ALCOY • El Camí, 59 • 965 545 808
info@begonyaestilistas.com

Guillem
Agencia Inmobiliaria

Se vende Casa 3 plantas: en calle Les Eres, frente Ayuntamiento de Ibi, de 180m², 3 dormitorios, 3 salones, terraza interior, balcón, trastero, calefacción, semisótano, amueblada, soleada, muy buena conservación...

Antes 65.000€ - Ahora 59.000€

688 98 33 66

RESTAURANTE CONTINENTAL

COCINA DE PRODUCTO • MARISCOS FRESCO
CARNES SELECTAS • **MENÚ DIARIO: 13,90€**

INMEJORABLE RELACIÓN CALIDAD-PRECIO

RESTAURANTE CONTINENTAL RESERVAS:
Avda. Juan Carlos I, 47, bajo • Ibi **603 574 165**

Gran ambient festiu a Biar durant la celebració del mercat nadalenc

La regidora de Turisme, Cristina Hernández, destaca el nombrós públic que va assistir enguany

P.L. BIAR

Biar va celebrar el dies 1 i 2 de desembre la quarta edició del mercat nadalenc, amb una gran assistència de visitant. Sens dubte, la bona climatologia va tindre molt a veure, com destaca la regidora de Turisme, Cristina Hernández, recordant l'onada de fred que van partir l'any passat.

El mercat nadalenc ha comptat enguany amb dènou llocs de venda de regals i artesanía, i un ampli programa d'activitats com tallers, animació de carrer, recital poètic, titelles i nades i actuacions, entre d'altres.

La regidora Cristina Hernández destacava el gran ambient festiu i la satisfacció de comerciants i hostalers "perquè les vendes han anat molt bé".



La quarta edició del mercat nadalenc 'Biar, un conte de Nadal' va ser un èxit d'assistència de visitants



La Rondalla va interpretar nades



Les titelles van tindre una gran acceptació entre els xiquets i xiquetes

BREVES

L'IES Biar participa en el projecte educatiu MOMO

Els alumnes de Secundària de l'IES Biar crearan este curs un curtmetratge d'animació en Stop Motion amb l'ajuda d'una impressora 3D, dins del projecte d'innovació educativa MOMO. El projecte és una idea d'El Calidoscopi, Start up de la Universitat Miguel Hernández d'Elx i està recolzat per la regidoria d'Educació de Biar.

MOMO es desenvolupa per primera vegada en l'institut biarense. És un projecte que pretén unir la tecnologia més puntera amb cine i cultura, ja que té com a objectiu la creació d'un curtmetratge d'animació que ha de tindre un fi social o mediambiental

Homenatge als cinc alcaldes de Biar en l'aniversari de la Constitució

L'Ajuntament va celebrar el dijous 6 de desembre un destacat acte institucional amb motiu del 40 aniversari de l'aprovació de la Consitución. Van participar els cinc alcaldes del període democràtic: Justo Román (1979-1995) ; Ramón Belda (1995-2003) ; Cristóbal Román (2003-2007) ; Magdalena Martínez (2007-2015) i l'actual Julio Sanjuán.

Tibi organitza el primer mercat nadalenc amb concurs de decoració de façanes

P.L. TIBI

L'Ajuntament, en col·laboració amb l'associació local contra el Càncer i l'associació de persones amb discapacitat de Tibi (Adistibi), han sigut els organitzadors del primer Mercat Nadalenc, que s'ha celebrat el cap de setmana de l'1 i 2 de desembre.

El mercat es va situar pels carrers el Carreret, plaça el Cabissol, plaça d'Espanya, la Séquia, Major y El Raval. Es van col·locar diversos estands i els establiments i els comerços del recorregut van obrir les seues portes al públic.

Amb motiu d'este mercat es va organitzar un concurs de decoració de façanes, amb destacada participació de veïns i penyes. L'últim dia es van fallar els premis, sent el primer per a la façana dels Jovens. Com a premi, serà la portada del cartell anunciador de mercat de l'any pròxim.



El mercat va ser organitzat per l'Ajuntament, l'associació local contra el Càncer i l'associació de persones amb discapacitat de Tibi (Adistibi)

A més dels estands, el mercat va comptar amb altres atractius com passejos a cavall, taller de targetes de Nadal, cercaviles musicals a càrrec de la Bandeta-

Jove, contes, partida de pilota, jocs de taula, la Dolça Parranda i la lectura del manifest del Dia Internacional de les Persones amb Discapacitat.



En el concurs de decoració de façanes, la guanyadora va ser la dels Jovens, que com a premi serà la portada del cartell del mercat de l'any que ve

Deporte

 Envía la información de tu equipo, club o logros deportivos personales a: deportes@escaparatedigital.com



Jaume Bernabeu (centro) y Pedro Gómez (derecha)



Marina Castelló (centro) con la medalla conseguida en Tarragona

Marina Castelló, Jaume Bernabeu y Pedro Gómez se clasifican para el Campeonato de España de Judo

Los tres judocas de Castalla consiguen sendos podios en la fase clasificatoria Sénior

Escaparate. CASTALLA

Tres jóvenes castallenses compitieron el 24 de noviembre en El Vendrell (Tarragona) en la fase Sector Este Sénior de judo, que comprende a las autonomías de Cataluña, Baleares, Comunidad Valenciana y Murcia.

Jaume Bernabeu y Marina Castelló se llevaron el oro, los

dos estrenando temporada en el Centro de Alto Rendimiento de Valencia, mientras que Pedro Gómez se hizo con la medalla de bronce, quien repite temporada en el Centro de Alto Rendimiento de Madrid.

Estos resultados los clasifican directamente para el Campeonato Nacional Sénior, que tendrá lugar el 22 de diciembre en Cá-

ceres, siendo Jaume y Pedro una categoría inferior (Júnior) y Marina dos categorías inferiores a esta (Cadete).

Por otro lado, este fin de semana Jaume Bernabeu y Marina Castelló viajan a destinos diferentes.

Por un lado, Marina compite en Pamplona en la Supercopa de España, para el ránking nacional,

mientras que Jaume viaja a Rumanía para animar al equipo del Valencia Club de Judo en la prestigiosa competición de la Golden League.

Cabe concretar que Jaume Bernabeu milita en el Valencia Club de Judo, Marina Castelló en el Club de Judo Chidaoba de Alicante y Pedro Gómez en el Judo Club Castalla.

El Club Ciclista Ibense abre las inscripciones para el noveno Tour del Juguete Costa Blanca

Esta reconocida ruta cicloturística tendrá lugar el 1 de junio de 2019

Escaparate. IBI

El 1 de diciembre se dio el pistoletazo de salida a la novena edición del Tour del Juguete Costa Blanca, la popular y reconocida ruta cicloturística organizada por el Club Ciclista Ibense, que tendrá lugar el 1 de junio de 2019.

Como en ediciones anteriores, los interesados podrán optar por

inscribirse en la versión larga del Tour del Juguete, con 142 kilómetros, o en la versión corta, el MiniTour, con 112 kilómetros.

Hasta el 12 de mayo de 2019 será posible inscribirse en esta novena edición del Tour del Juguete Costa Blanca, con un cupo limitado a 2.000 participantes.

Más información e inscripciones en la página web oficial:
www.tourdeljuguete.com.



daos
PUBLICITAT
Todo en Publicidad

966 560 231
CASTALLA



www.daospublicitat.com

La FRESCA FM *¡Estamos de moda!*
TEL. 96 556 53 53

onda 15
Uniendo comarcas
106,0 FM
 Carrer Mig, 24 • Castalla
 Tels. 96 556 06 01 - 865 522 453



CLINICAS
LINEA DENTAL
DR. CESAR G. RUBIO FACELLI

*Tu sonrisa...
nuestro compromiso*

Síguenos en:

IBI: Avda. Juan Carlos I, nº56, 1º • Tel. 966 331 351
ONIL: Avda. de La Paz, nº8, 1ª • Tel. 966 557 887
ELDA: Av. José Mtez. González, 2 bj • Tel. 965 380 112





Jugadores, técnicos y directivos del Club Deportivo Onil, en las gradas del pabellón del Polideportivo colivenc durante la presentación oficial de la presente temporada, el domingo 2 de diciembre

33ª VOLTA A LA FOIA

17ª MARCHA POPULAR

16 de Diciembre 2018

27,5 km

Horario:
Marcha: 8:00 h Carrera: 9:00 h

Salida:
Pl. Reyes Magos, de Ibi

Inscripciones:
www.voltafoia.com

PATROCINA

ORGANIZA

PERIÓDICO OFICIAL
ESCAPARATE

EJFuster
Fotógrafo

San José - 40 IBI
Tnos. 965552070-630262583
www.ejfuster.com

Donde el **pádel** y el **Fitness** se unen

PADEL - FUNCIONAL TRAINING - PERSONAL TRAINER - TRX
SALSA-BACHATA - CICLO INDOOR - STEP
PILATES - BOX-FIT - ZUMBA - PUMP-FIT

PADEL FITNESS CENTER

Pol. Ind. La Marjal II-ONIL
606 843 851

CERVECERIA
L'ERMITA D'ORIA
IBI
CAFETERIA

Plaza de la Foia, 5, Ibi • Tel. 661 821 067 • ermitadoria@gmail.com



CD Onil Sénior Autonomico



CD Onil Sénior Femenino

Multitudinaria presentación de todos los equipos del CD Onil para la presente temporada

Escaparaté. ONIL

El domingo 2 de diciembre tuvo lugar en el pabellón Polideportivo colivenc la presentación de los 18 equipos y 230 jugadores que compiten en sus correspondientes ligas a lo largo de la temporada 2018/2019.

«Con esta edición ya son 38 años que llevamos celebrando

nuestra presentación de equipos.

Somos un club de renombre nacional e internacional, no solo por la tradición deportiva en el baloncesto, sino también por nuestra constancia, por apostar y trabajar por la juventud de Onil, además de ser conocidos por nuestra cantera.

En el Club Deportivo Onil tenemos una de las mejores can-

teras y más grandes de la Comunidad Valenciana, en un pueblo de poco más de 7.000 habitantes.

Lo que estamos viviendo esta temporada es histórico para nuestro club y estamos muy agradecidos a los jugadores, a las familias que nos dan su confianza, a los entrenadores por su entrega y compromiso con la for-

mación, al Ayuntamiento de Onil y a los socios y patrocinadores que nos ayudan a sustentar este club económicamente.

Gran trabajo

Este es el resultado de un gran trabajo realizado por todas las personas que en algún momento de sus vidas formaron parte de este club, fundado hace

casi 50 años.

Nuestra esencia sigue más fuerte que nunca; somos un club escuela basado totalmente en el voluntariado.

Todo el trabajo realizado se hace de corazón, porque creemos que somos capaces de mejorar, a través del baloncesto, la sociedad en la que vivimos».

Club Deportivo Onil

Charla Informativa

GRUPO DE APOYO EN DUELO

Recurso para ayudarte a afrontar la pérdida de un ser querido

14 de diciembre de 2018
a las 20:00 h
Casa de Cultura, Castalla

Impartido por:

Miguel Lázaro
Enfermero Cuidados Paliativos
Master en Counselling de Duelo y Pérdidas

Mari Carmen Estevan Juan
Elena Pérez Estevan

Más información (vía whatsapp):
Tel. 664 725 021

Organiza: AGORA CASTALLA

Colabora:

SÁBADO 15, A LAS 19:30H
AUDITORIO CENTRO CULTURAL DE ONIL

GALA LUZ Y VIDA

DÍA INTERNACIONAL DE LAS PERSONAS CON DISCAPACIDAD

· LAURA BENEITO · GRUP TRESTEATRE · PAULA GARRIGÓS ·
· SEBASTIÁN MICHELETTI · BANDA JOVE CIMO ·
· GYM CRONOS · ACTUACIÓN LUZ Y VIDA ·

BALONCESTO - PRESENTACIÓN CD ONIL (TEMPORADA 2018/2019)

FOTOS: CD ONIL



CD Onil Sénior Preferente



CD Onil Sénior Zonal



CD Onil Júnior Autónomo



CD Onil Júnior Preferente



CD Onil Cadete Masculino



CD Onil Cadete Femenino 'A'



CD Onil Cadete Femenino 'B'



CD Onil Infantil 'A'

BALONCESTO - PRESENTACIÓN CD ONIL (TEMPORADA 2018/2019)

FOTOS: CD ONIL



CD Onil Infantil 'B'



CD Onil Infantil 'C'



CD Onil Infantil Femenino



CD Onil Alevín Totcable



CD Onil Alevín Femenino



CD Onil Alevín Escolar



CD Onil Benjamín



CD Onil Prebenjamín

FÚTBOL

El Rayo Ibense planta cara al líder en Xàtiva

OLÍMPIC XÀTIVA

2

RAYO IBENSE

1

UD RAYO IBENSE: Palopa, Bryan, Francis, Caste, Aitor, Jorge, Santi, Pepe, Héctor, Rafa Pina y Javi Navarro. Suplentes: Ortega, Edu, Manu, Joan, Salomé, Álvaro y David.

Árbitro: Abraham Abad Esteban. Ningún jugador del conjunto ibense vio tarjeta.

Comentario (José Carlos Albert): El Rayo visitaba la casa del Olímpic en un momento dulce tras las últimas victorias en casa.

El esférico echó a rodar a las cinco de una tarde de domingo con poco frío y con un cielo raso en la localidad valenciana. Los primeros compases del encuentro fueron dominados por los locales con

mucho control del balón y obligando a los de Juanjo a retroceder hasta embotellar al equipo atrás; pero las tareas defensivas de todos y cada uno de los jugadores de campo hacían imposible la entrada de los locales en el área de Palopa.

Corría el minuto 25 cuando el Olímpic dispuso de la primera ocasión: su extremo se marchó por la banda izquierda cruzando el balón en exceso al palo largo de Palopa y mandando el esférico fuera.

A falta de un cuarto de hora llegarían los mejores minutos en ataque para el Rayo con una ocasión de falta de Santi que el meta envió a córner. Minutos más tarde Pepe tuvo otra clara ocasión desde fuera del área, pero el balón se marchó lamiendo la madera y tan solo unos minutos des-



pués Rafa en una gran internada mandó el balón al palo corto del portero cayendo el rebote para Bryan y este lo mandó al fondo de la red,

pero la jugada fue invalidada por fuera de juego.

Comenzó la segunda mitad y todo seguía igual, aunque el equipo ibense comenzó a

achacar el esfuerzo en línea defensiva, pero repelía cualquier ataque local. Sin muchas ocasiones el encuentro seguía igual y el Rayo sufría. Salieron Álvaro y Salomé casi al instante para dar frescura y ayudas a la defensa.

Con pocas ocasiones, el Rayo dispuso de alguna contra y en una de ellas vino el segundo gol anulado, en este caso a Caste por falta en el remate de cabeza.

El último cambio fue Ibarra, ayudando aún más al equipo a mantenerse fuerte en labores defensivas e intentar montar alguna contra, pero se llegó al minuto 90 con empate a cero.

La siguiente jornada de liga se juega el viernes 7 de diciembre a las 20 horas en el Estadio Climent contra el Atlético Saguntino.

Nuevo empate de la Peña Madridista a domicilio

El equipo ibense se enfrenta a l'Alcúdia de Crespins el domingo 9 de diciembre en el Climent

MONTAVERNER

1

PEÑA MADRID. IBI

1

PEÑA MADRIDISTA DE IBI: Juan, Condés, Pedro (Agus), Jesús, Jose María (Chapu), Kiko (Madrigal), Juanlo (Roberto), Moha, Alberto, Piva, Germán.

Goles: 1-0 (7'); 1-1, Moha (89').

Comentario: No termina de despegar el equipo Sénior de la Peña Madridista de Ibi que, si bien acumula cinco jornadas sin conocer la derrota, cuatro de ellas han terminado en empate, cuando en muchos de estos partidos el equipo ibense mereció la victoria, pero por detalles variados se escapan los puntos jornada tras jornada.

Buena tarde-noche en la loca-



lidad valenciana de Montaverner, y atractivo partido entre rivales directos por la permanencia.

La Peña disputó un partido muy serio, dominando al rival en los primeros minutos, pero con la pólvora mojada, fallando hasta en tres ocasiones de las

que no se pueden permitir.

El equipo local se encontró con un regalo cuando menos lo estaba mereciendo y se puso por delante en el marcador (1-0).

Al descanso llegaría la Peña por debajo en el luminoso

En la segunda mitad la Peña

siguió buscando el empate, pero el equipo ibense debe estar más acertado en los metros finales y poco a poco irán llegando las victorias.

El equipo rival no puso en ningún aprieto al portero de la Peña, Juan, durante este segundo acto; el Montaverner no hizo mérito alguno para puntuar y se limitó a aguantar el resultado.

El gol de los ibenses llegaría en el descuento, tras un penalti cometido sobre el debutante Roberto, que transformó Moha en el resultado definitivo (1-1).

Al final, un punto más que suma la Peña, que espera hacer bueno la siguiente jornada en casa frente a l'Alcúdia de Crespins. El partido se juega el domingo 9 de diciembre a las 11:30 horas en el Climent.

El CF Castalla se impone a la UD Onil en su feudo

CF CASTALLA

2

UD ONIL

0

CF CASTALLA: Pablo, Juanjo, David Payá, Toni, Moisés, Álex, Salva, David, Alejandro, Adri y Ernesto. Suplentes: Raúl, Amine, Iván y Leonardo.

Goles: 0-1, Mosso (41'); 2-0, Adri (60').

Árbitro: Omar Miralles Sánchez (buena actuación).

Comentario: Derbi comarcal con más emoción que juego y con muchísimo público en las gradas, debido al buen tiempo y a la rivalidad entre ambos equipos, los cuales estuvieron muy

pendientes de no cometer errores y de no conceder ocasiones.

En la primera parte fueron los colivencs quienes llevaron la iniciativa en el juego, a pesar de que las ocasiones más claras fueron de los locales, que consiguieron el 1-0 por mediación de David, con disparo cruzado ya en los últimos minutos.

Tras el descanso, el partido estuvo muy igualado y emocionante, puesto que con un resultado tan corto todo seguía completamente abierto. Hasta que con un precioso gol de Adri, en una exquisita vaselina, el Castalla sentenciaba la contienda a falta de 20 minutos del final.

En definitiva, justo triunfo del



Castalla, que consiguió el objetivo de los tres puntos a pesar de contar con numerosas bajas para

esta jornada. La siguiente jornada el CF Castalla visita al Agullent, otro rival directo.

CLASIFICACIONES					
3ª División Gr. VI	PTS	PJ	PG	PE	PP
1 C.D. OLÍMPIC	31	15	9	4	2
2 ORIHUELA C.F.	28	15	8	4	3
3 C.F. LA NUCIA	28	15	8	4	3
4 CREVILLENTE DEP.	28	15	8	4	3
5 AT. SAGUNTINO	27	15	8	3	4
6 C.D. ELDENSE	27	15	8	3	4
7 ATZENETA U.E.	26	15	8	2	5
8 JOVE ESPAÑOL	26	15	8	2	5
9 VILLARREAL SAD 'C'	23	15	7	2	6
10 VILAMARXANT C.F.	21	15	5	6	4
11 U.D. RAYO IBENSE	19	14	5	4	5
12 SILLA C.F.	19	15	5	4	6
13 C.D. RODA 'A'	19	15	5	4	6
14 U.D. ALZIRA	18	14	5	3	6
15 NOVELDA C.F.	16	15	4	4	7
16 C.D. ACERO	14	15	3	5	7
17 ELCHE C.F. SAD 'B'	11	15	2	5	8
18 PATERNA C.F.	10	15	2	4	9
19 C.F. TORRE LEVANTE	10	15	2	4	9
20 PAIPORTA C.F.	9	15	2	3	10

1ª Reg. Gr. 6	PTS	PJ	PG	PE	PP
1 U.D. CANALS	32	12	10	2	0
2 U.D. PETRELENSE	28	12	9	1	2
3 IDELLA C.F.	27	12	8	3	1
4 U.D. OLIVA	27	12	8	3	1
5 C.D. ONTINYENT 'A'	21	12	6	3	3
6 REAL DE GANDIA C.F.	21	12	7	0	5
7 MOIXENT C.F.	19	12	6	1	5
8 C.F. CC ALCOY 'A'	16	12	4	4	4
9 FONT D'ENCARROS	15	12	5	0	7
10 U.D.F. SAX	15	12	4	3	5
11 U.D. MONTAVERNE	14	12	4	2	6
12 C.F. ATLÉTIC MURO 'A'	12	12	3	3	6
13 L'ALCUDIA Crespins	11	12	3	2	7
14 PEÑA MADRIDISTA IBI	9	12	1	6	5
15 P.D. AVORENSE	2	12	0	2	10
16 VILLENA C.F. 'B'	1	12	0	1	11

2ª Reg. Gr. 10	PTS	PJ	PG	PE	PP
1 U.D. RAYO IBENSE 'B'	27	11	8	3	0
2 C.F. RACING XATIVA	26	11	8	2	1
3 U.D. ONIL	24	11	8	0	3
4 C.F. AGULLENT	23	11	7	2	2
5 C.F. CASTALLA	23	11	7	2	2
6 C.D. BOCAIRENTE	19	11	5	4	2
7 BENIARRES C.F.	19	12	5	4	3
8 C.F. AIELLO	14	11	4	2	5
9 U.D. CANALS 'B'	14	12	4	2	6
10 C.D. ALBAIDENSE	12	11	3	3	5
11 L'OLLERIA C.F. 'B'	10	11	2	4	5
12 ATLÉTIC LLUTXENT	10	11	3	1	7
13 C.D. OLÍMPIC 'B'	10	11	3	1	7
14 BANYERES U.E. 'A'	6	12	2	0	10
15 C.D. BIARENSE 'A'	0	11	0	0	11

ATLETISMO

AGENDA



Cuatro miembros del Club Atletismo Teixereta, en la liga Costa Blanca Running

El sábado 1 de diciembre se disputó en Mutxamel la novena y penúltima carrera de la Costa Blanca Running, liga en la que compiten cuatro miembros del Club Atletismo Teixereta: Carlos Tormo, Carlos Gázquez, María Delgado y Antonio Luis Martínez, los cuales van posicionados entre los dos primeros de sus respectivas categorías. La última carrera tendrá lugar el sábado 22 de diciembre en San Juan.

Sesión formativa para entrenadores y educadores en Castalla

El maestro, psicopedagogo, orientador y técnico en psicología deportiva Jesús Hurtado Arques impartió el viernes 30 de noviembre en la Casa de Cultura de Castalla una sesión formativa titulada 'Resolución de conflictos en edades de formación y adultos'. Esta actividad gratuita enfocada a entrenadores, monitores, educadores y formadores.



El acto estuvo presentado por la edil de Deportes de Castalla, Maite Gimeno

BIAR: Domingo 9 de diciembre.- Sénior: CD BIARENSE-ALBAIDENSE. Estadio Municipal, a las 12 h.

CASTALLA: Domingo 9 de diciembre.- Cadete: CF CASTALLA-SANTA POLA. Estadio Municipal, a las 12 h.

ATLETISMO

IBI: Domingo 16 de diciembre.- XXXIII VOLTA A LA FOIA y XVII MARCHA POPULAR. Inscripciones en la web: www.alcanzatumeta.es.

FÚTBOL SALA

IBI: Sábado 8 de diciembre.- Sénior 2ª: FUTSAL IBI-LAUBURU KE. Polid. Municipal, a las 18 h.

VOLEIBOL

BIAR: Sábado 8 de diciembre.- Cadete: CD BIARENSE-CV FABRAQUER CAMPELLO. Polid. Municipal, a las 12 h.

BILLAR

CASTALLA: Sábado 8 de diciembre.- 1ª Div.: CB CASTALLA-CB IDELLA. Caseta Nova, a las 16 h.

SENDERISMO

IBI: Domingo 9 de diciembre.- VI RUTA DEL TURRÓN IBI-XIXONA. Concentración: asociación AVV La Dulzura, a las 7 h. y salida a las 7:30 h. Organiza: AVV La Dulzura. Inscripciones: 608 235 592, o en la misma sede de la asociación.

AFIBI

9ª EDICIÓN CONCURSO FOTOGRAFICO

— Sábado, 15 de diciembre —

12 H. EN LA VILLA DE ibi

1500 euros en premios

Inscripción: Sede de AFIBI (fábrica Pilen) 10 €

Duración: de 07:00 h. a 19:00 h.

Menores de 12 años gratis

Información y bases: <http://blogafibi.blogspot.com>

PATROCINA LOS PREMIOS:



ORGANIZA: COLABORA:

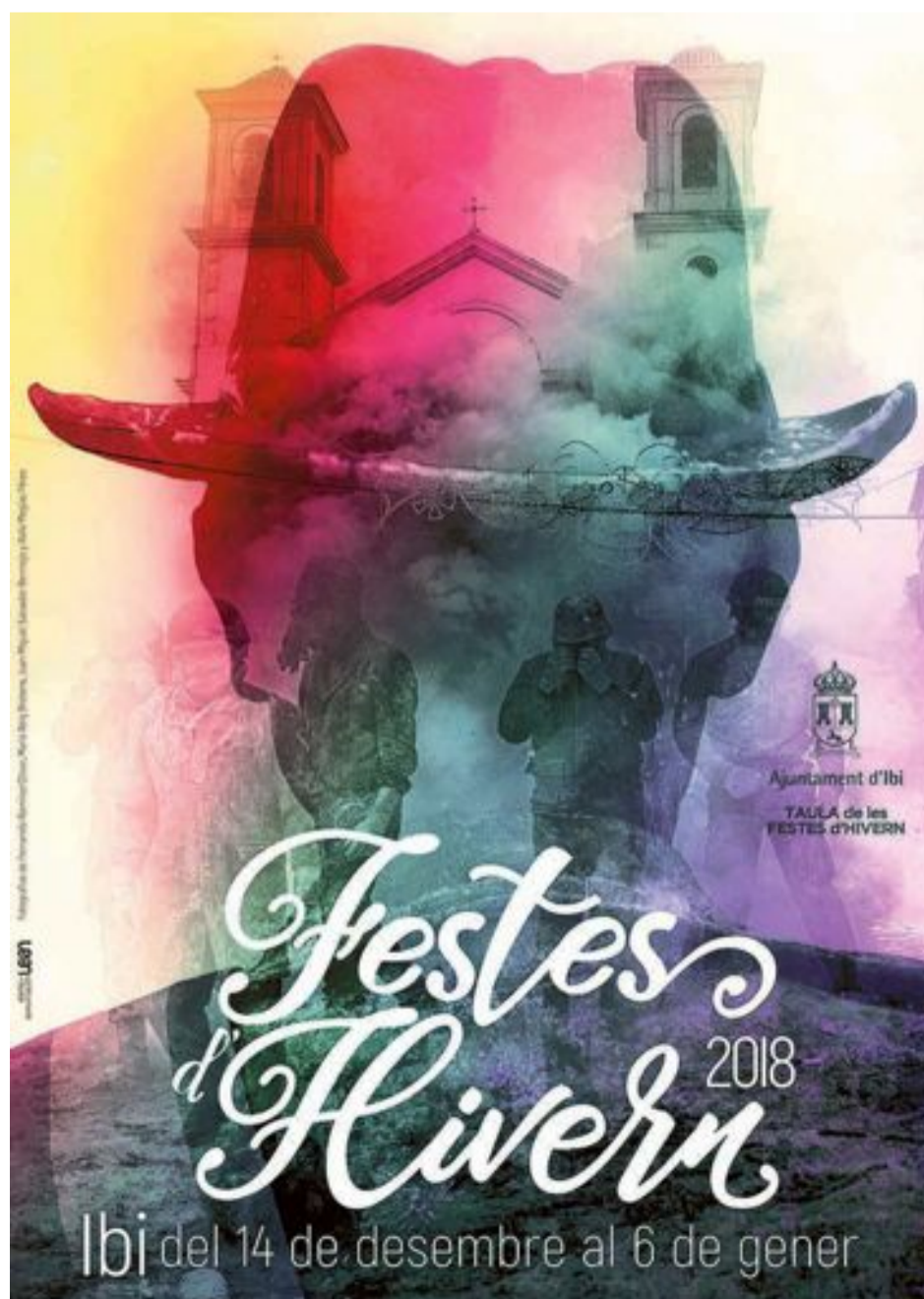

ESCÁPATE



El periodista José Luis Fernández premiado por la divulgación de los implantados de oído

Página 29

LIBROS

EL PUENTE DE CLAY MARKUS ZUSAK

Los cinco hermanos Dunbar viven en un hogar sin adultos, cuidando los unos de los otros, luchando por sobrevivir en un mundo que los ha abandonado.

Matthew, cínico y poético, es quien lleva las riendas de la familia; Rory, siempre falta a clase; Henry, una máquina de hacer dinero, y el pequeño Tomy, coleccionista de mascotas que ha colonizado la casa con animales disfuncionales. Y luego está Clay, perseguido por un suceso del que no se puede hablar.

LOS MÁS LEÍDOS

Yo, Julia.....Santiago Posteguillo
Finales que merecen una historia...A. Espinosa
Tú no matarás.....Julia Navarro
Memorias de una salvaje.....@srtaBebi
La hija del relojero.....Kate Morton

Librerías consultadas: Miralles, Plumer

LIBRERÍA - PAPELERÍA

Miralles

Colaborador en la crónica literaria
C/. San José, 1 • Tel. 96 555 22 77 • IBI

DISCOS

ATLÁNTICO

MARCO MENGONI

Atlántico es un álbum del cantautor italiano Marco Mengoni. Con colaboraciones del escocés Tom Walker (en 'Hol') y de la brasileña Vanesa da Mata (en 'Amalia').

Con 2 canciones producidas por el artista y productor español El Guincho (Rosalia), se trata de 'Buena vida' y 'La casa azul'. El tema 'Revoluciones' fue producido por el combo de electrónica inglés Rudimental.

Los dos primeros avances son 'Quiero' y 'Buena vida'.

LOS MÁS OÍDOS

Cicatrices.....Miriam Rodríguez
Lo mejor 1ª parte.....Operación Triunfo 2018
El mal querer.....Rosalia
Todas las mujeres que habitan en mí...V. Martín
Cerrando puntos suspensivos.....Rozalén



DVD

HEREDITARY

DIR.: ARI ASTER

Hereditary cuenta la historia de la familia Graham, un linaje que empieza a desmoronarse tras la muerte de la matriarca. Tras su pérdida, Annie y su familia se ven hostigados por una presencia maligna que trae consigo una serie de sucesos inexplicables. Una de las más afectadas por la situación es su hija Charlie, una niña solitaria que apenas se relaciona con la gente que le rodea y que es consciente de que algo extraño está ocurriendo. Cuanto más descubren, más tendrán que enfrentarse al siniestro destino heredado.

NOVEDADES

La chica en la niebla.....Donato Carrisi
Blackwood.....Rodrigo Cortés
Mamma Mia! Una y otra vez.....Ol Parker
Misión: Imposible - Fallout.....C. McQuarrie
Se armó el Belén.....Timothy Reckart



Les tres corals i l'orquestra simfònica de Sant Joan, en l'Església de la Transfiguració del Senyor d'Ibi

Apoteòsica interpretació del Rèquiem de Fauré a càrrec de les corals d'Ibi, Onil i Sant Joan

Els dies 1 i 2 de desembre en Onil i Ibi, respectivament

El Convent de Sant Bonaventura d'Onil i l'Església de la Transfiguració d'Ibi van acollir els dies 1 i 2 de desembre, respectivament, sengles concerts on la Coral Polifònica Cristóbal Pastor d'Onil, la Coral Ibense i l'Orfeó Sant Joan van interpretar el Rèquiem de Gabriel Fauré, acompanyats per l'Orquestra Simfònica Vila de Sant Joan-Societat Musical la Pau, que va estar dirigida per Joan Espinosa.

Per la seua banda, els directors de les masses corals van ser Rodrigo Calzada Penya (Orfeó Sant Joan), Francisco Miró Reig (Coral Ibense) i Francisco Pastor Sempere (Coral Polifònica Cristóbal Pastor d'Onil).

Ambdós recintes es van omplir de gom a gom amb motiu d'estos apoteòsics i multitudinaris concerts, on van intervindre al voltant de dos-centes persones entre cantants i músics.

El Rèquiem de Gabriel Fauré va ser escrit entre 1886 i 1888 i



Un moment de l'actuació en el Convent d'Onil

està considerat com una de les més belles i populars misses de rèquiem.

Habitualment sol interpretar-se per cor i orquestra, com és el cas dels concerts que s'oferiren a Onil i Ibi, amb la particularitat

que en esta ocasió foren tres les masses corals participants. La peça consta de set parts, la seua durada sobrepassa la mitja hora i el text és en llatí. Esta obra de Gabriel Fauré va ser interpretada en 1924 en el seu propi funeral.

CONCURS DE MICRORELATS 'ESPANTA LA POR' (CASTALLA) MODALITAT ADULTS

L'ànima en pena, de Magdalena Payá Cerdá

Fa molts anys, en temps del rei Pepet, vivien a Castalla 'els pardalets'. Aquesta família la formaven el pare, la mare i quatre xiquets. Vivien en el carrer Major. Era una família humil que tenia les seues costums. El dia dels difunts, la mare religiosament, com tots els anys, encenia un ciri vermell per les animetes, que posava damunt la xemeneia. Bé, no tots els anys perquè l'últim se li va oblidar. Aqueixa mateixa nit, a la matinada, van sentir un estrepitós soroll fort i sec, seguit d'un esclafit encara més fort. El matrimoni i el fills, que ja dormien, es despertaren envoltats per una suor freda que els recorria tot el cos. S'alçaren d'un bot i, tremolant de por però amb fermesa, esbrinaren el que havia passat: un retrat de la mare devallà sense trencar-se, ni tan sols badar-se, mentre el clau romania encastat a la paret.

AGENDA

EXPOSICIONES

ONIL: Hasta el 7 de diciembre.- Exposiciones correspondientes al 40 aniversario de la Bial Eusebio Sempere y a la edición de este año. Centro Cultural.

CASTALLA: Del 8 de diciembre al 6 de enero.- BELÉN a cargo del Grup Betlemista Castalla. Casa de Cultura. Inauguración: sábado 8, a las 13 h.

ONIL: Domingo 23 de diciembre.- Visita guiada gratuita al REFUGIO ANTIAEREO DE LA GUERRA CIVIL. Imprescindible reserva en el 606 023 307 o 96 556 53 65.

ONIL: Hasta el 7 de enero.- 50 ANIVERSARIO NANCY. Museo de la Muñeca.

IBI: Hasta el 4 de febrero.- Exposición temporal sobre la empresa local JYESA. Museo del Juguete.

MÚSICA

CASTALLA: Sábado 8 de diciembre.- CONCIERTO DE NAVIDAD de la Capella de l'Assumpció, con música de compositores de Castalla. Iglesia parroquial, a las 20:30 h.

ONIL: Miércoles 12 de diciembre.- Concierto presentación de BRESOLANT (canciones de cuna), a cargo de Cristian Blasco, Josep Maravilla y Abraham Rivas. Biblioteca, a las 18 h.

CASTALLA: Viernes 14 de diciembre.- CONCIERTO DE NAVIDAD a cargo de la Orquesta Filarmónica de la Universidad de Alicante. Auditorio, a las 20 h.

ONIL: Viernes 14 de diciembre.- Primer certamen de música joven ONIL SONA (ver artistas participantes en página 12). Comparsa Cristians, a las 22 h.

ONIL: Sábado 15 de diciembre.- Gala LUZ Y VIDA. Centro Cultural, a las 19:30 h.

CASTALLA: Sábado 15 de diciembre.- CONCERT DE NADAL a cargo de la Parranda El Portell. Auditorio, a las 19:30 h.

CASTALLA: Domingo 16 de diciembre.- Concierto: ENSEMBLE BRASS ACADEMY ALICANTE. Teatro Río, a las 19 h. Gratuito.

TEATRO

IBI: Miércoles 26 de diciembre.- Espectáculo infantil: *La Tartana Teatro* presenta SONANDO A PINOCHO. Teatro Río, a las 18 h. Entrada gratuita previa recogida en taquilla del Teatro.

IBI: Jueves 27 de diciembre.- Espectáculo infantil: *Yapadú producciones* presenta KAILO. Teatro Río, a las 17 y 18:30 h.

CINE

CASTALLA: Viernes 7 de diciembre.- Presentación del documental GEL I PEDRA, de Maite Mira. Casa de Cultura, a las 20 h.

IBI: Viernes 7, sábado 8 y domingo 9 de diciembre.- SMALL FOOT. Centro Cultural, a las 17 h.

IBI: Viernes 7, sábado 8 y domingo 9 de diciembre.- BOHEMIAN RHAPSODY. Centro Cultural, a las 19 h.

AGENDA

CONCURS FOTOGRÁFIC VACA DE CASTALLA 2018



LITERATURA

CASTALLA: Viernes 14 de diciembre.- Cuentacuentos, a cargo de Marisa Tomás y Rafael Gil. Biblioteca Municipal, a las 17:30 h.

ONIL: Viernes 14 de diciembre.- Presentación de los libros IMAGINAR A PETER PAN, de Manuel Roig y Miguel Calatayud y LOS 115 PASOS DE KAIRÓS, de Miguel Cerro y Remo Mora. Organizan: APCA y Babilón. Con cuentacuentos y la actuación del raperio Abram. Biblioteca, a las 19 h.

IBI: Viernes 14 de diciembre.- Presentación del libro LA ABDUCCIÓN PRIMIGENIA, de David Pher. Centro Social Polivalente, a las 20 h.



CONFERENCIAS

CASTALLA: Viernes 7 de diciembre.- Presentación del documental GEL I PEDRA, de Maite Mira. Casa de Cultura, a las 20 h.

IBI: Jueves 13 de diciembre.- UN VIAJE DE APRENDIZAJE, a cargo de Pedro García Aguado. Gratis con entrada (entradas disponibles en el Centro Social Polivalente). Teatro Río, a las 19:30 h.

CASTALLA: Viernes 14 de diciembre.- CÓMO AFRONTAR LA PÉRDIDA DE UN SER QUERIDO, a cargo de Miguel Lázaro, Mª Carmen Esteban y Elena Pérez. Organiza: Ágora. Casa de Cultura, a las 20 h.



CURSOS-TALLERES

IBI: Martes 11 y jueves 13 de diciembre.- Taller: VIVIR A MI MANERA. CONTROLANDO LAS EMOCIONES. Dirigido a mujeres. Impartido por Carina Castillo, psicóloga de la asociación SOLC.

CASTALLA: Proximamente.- CURSO GRATUITO DE SERVICIOS DE RESTAURANTE, para desempleados, 630 horas. +info e inscripciones: 96 556 05 68 (grupo CEC).



FIESTAS-FERIAS

CASTALLA: Del 7 al 9 de diciembre.- FIRA DE NADAL. Plaza Mayor.

IBI: De 14 al 16 de diciembre.- MERCADO DE LOS REYES MAGOS. Centro urbano.

IBI: De 14 de diciembre al 6 de enero.- FESTES D'HIVERN.



CONCURSOS

IBI: XII Concurso Fotográfico de les Festes d'Hivern.- Las fotografías se presentarán antes del 22 de febrero de 2019 en el Archivo Municipal de Ibi. +Info: Taula d'Hivern (96 655 27 28), www.ibi.es.

MUSEOS

BIAR: Museo Etnográfico Municipal.- C/ Mayor, 1. Tel.: 965811177. Horario: de martes a sábado de 16:15 a 19:15 h.; de miércoles a viernes, de 10:15 a 13:45 h. Cierre: lunes y domingos.

IBI: Museo Valenciano del Juguete.- Glorieta Nicolás Payá Jover, 1. Horarios: de martes a sábado, de 10 a 13 y de 16 a 19 h. Domingos y festivos, de 11 a 14 h.

IBI: Museo de la Biodiversidad.- Gita. Nicolás Payá Jover, 2. Horario: de 11 a 14 h, de martes a domingo.



Segon premi: Vicent Guill



Tercer premi: Emilio José Mariel



Premi local: José Miguel Bordera



Premi encierro: Vicent Guill



Primer premi: Reyes Cerdá Mira



Quart premi: Mari Carmen Berbegal

TODO PRENSA
AVDA. DE LA PAZ, 10 • IBI
TEL. 673 045 206

KIOSCO MONTILLA desde 1967
Mercado Central - Puesto nº 1 - IBI
Tel.: 96 655 20 78

MARUCOM
INTERNET RURAL
Casas • Casas de Campo • Pymes
Soluciones Económicas, Rápidas y Eficientes
info@marucom.es
639 124 519 / 965 562 146
C/ Alcalde Juan Rico 7, Castalla

ESTANCO DULZURA
QUIOSCO Les Eres, 27
Tel: 96 555 13 67 • C/ Les Eres, 27 • 03440
Prensa • Revistas • Quinielas
TABACO, CAVA, QUINIELAS Y REVISTAS, ARTICULOS DE REGALO, PAPELERIA
C/ COMUNEROS DE CASTILLA, 2
IBI 03440 ALICANTE
T: 965 550 886

radio ibi
107.7 FM
Tel 96 555 31 81 fax 96 555 34 48 info@radioibi.com

ESCAPARATE

*Te endulza
la Navidad*

Colaboran:



Escaparate sortea entre sus lectores una magnífica **CESTA NAVIDEÑA** y una **AMASADORA BATIDORA**



Amasadora-Batidora Severin KM3000

Características:
Capacidad del cuenco: 4L / Potencia: 1000W
Tipo de control: Control / Batido: 5
Fuente de impulsos: 6 / Base antideslizante: 6
Número de velocidades: 6 / Varillas batidoras: 6
Color del producto: Negro / Material del cuenco: Acero inoxidable

Rellena este cupón y entrégalo a tu quiosquero, o deposítalo en Radio Amorós (Constitución, 17), o envíalo a: ESCAPARATE: Avda. Juan Carlos I, 63, entfo. - 03440 Ibi

Nombre y apellidos:

Dirección:

Edad:

Teléfono:

Mail:



ESCAPARATE

*Con cada cupón optas
a uno de estos dos
regalos...*

Participa y
GANA

Sorteo: Miércoles 19 de diciembre de 2018. Entrarán en el sorteo todos los cupones recibidos antes del 19 de diciembre de 2018. Sólo se admitirán cupones originales. El nombre de los ganadores se publicará en la edición de Escaparate del día 21 de diciembre de 2018.

EscaparatE

A su Servicio

GUÍA DE PROFESIONALES - COMPRA - VENTA - INTERCAMBIO - TRABAJO - CONTACTOS

TELÉFONOS DE INTERÉS

BIAR	
AMBULANCIA	96 580 30 68
AYUNTAMIENTO	96 581 03 74
BOMBEROS	96 556 00 23
CENTRO DE SALUD	96 581 11 65
CORREOS	96 581 11 66
CRUZ ROJA	96 581 08 10
FARMACIA	96 580 20 12
GUARDIA CIVIL	96 581 01 70
OFICINA DE TURISMO	96 580 03 87
PRACTICANTES BIAR	96 581 11 77
POLICIA LOCAL	96 581 06 84
	96 581 13 60
CASTALLA	
AYUNTAMIENTO	96 656 08 10
CARTAS PARROQUIAL	96 656 08 01
CASA DE LA CULTURA	96 656 08 01
CENTRO DE SALUD	96 656 08 01
CORREOS	96 656 08 01
GUARDIA CIVIL	96 656 08 01
ONDA 15 RADIO	96 656 08 01
POLICIA LOCAL	96 656 08 01
TAXI	96 656 08 01
IBI	
AYUNTAMIENTO	96 555 24 50
BOMBEROS	96 555 24 50
C. DE SALUD 1 CITA PREVIA	96 555 24 50
CENTRO DE SALUD 2	96 555 24 50
C. DE PLANIF. FAMILIAR	96 555 24 50
C. SOCIAL POLIVALENTE	96 555 24 50
C. CULTURAL DE LA VILLA	96 555 24 50
MUSEO DEL JUGUETE	96 555 24 50
MUSEO DE LA BIODIVERSIDAD	96 555 24 50
CORREOS	96 555 24 50
CRUZ ROJA URGENCIAS	96 555 24 50
ESCAPARATE	96 555 24 50
GUARDIA CIVIL	96 555 24 50
OFICINA DE EMPLEO	96 555 24 50
PARADA DE TAXIS	96 555 24 50
POLICIA LOCAL	96 555 24 50
RADIO IBI	96 555 24 50
SERVICIOS SOCIALES	96 555 24 50
AMBULANCIA SVB	96 555 24 50
ONIL	
AYUNTAMIENTO	96-654 4745
BOMBEROS	96 654 4745
C. CULTURAL DE LA VILLA	96 654 4745
CENTRO DE SALUD	96 654 4745
CORREOS CAJA POSTAL	96 654 4745
GUARDIA CIVIL	96 654 4745
LA FRESCA FM RADIO	96 654 4745
POLICIA LOCAL	96 654 4745
TIBI	
AYUNTAMIENTO	96 561 70 86
CASA DEL MEDICO	96 561 71 03
FARMACIA	96 561 72 29
POLICIA LOCAL	96 561 71 02
PRACTICANTE	96 561 71 74

FARMACIAS DE GUARDIA IBI

VIERNES 7	LDA. ISABEL BONILLO C/ Les Eres, 71
SÁBADO 8	LDO. DIEGO MARTÍNEZ-GUINEA C/ Mayor, 31
DOMINGO 9	LDA. MÓNICA COLOMA Avda. La Paz, 41
LUNES 10	LDA. PILAR PAYÁ FERRÁNDIZ Avda. La Paz, 2
MARTES 11	LDA. JULIA ROMERO VILLA C/ Constitución, 15
MIÉRCOLES 12	LDA. Mª DEL MAR BONMATÍ GÓMEZ C/ Jaime I, 5
JUEVES 13	LDO. J. PELEGRÍN CARCELÉN Avda. Miguel Hernández, 37
VIERNES 14	LDA. INMACULADA JIMÉNEZ C/ Médico Anguiz, 2

Farmacias Castalla
Ldo. F. Blas Carrillo -Convento, 18-, del 3 al 9
Lda. Carmen Márquez -Constitución, 71-, del 10 al 16
Francisca Miralles -Av. de Onil, 58-60, del 17 al 23
Lda. Eva Alonso -Tr. Q. Camins, 12-, del 24 al 30

Farmacias Onil
Ldo. Andrés Mª Asensio -Constitución, 17-, del 3 al 9
Lda. Angela Martí -El Portal, 11-, del 10 al 16
Lda. Inmaculada Gimeno -Av. de la Paz, 36, del 17 al 23

El ibense José Luis Fernández, premiado por la divulgación de los implantados de oído

El periodista es colaborador de EscaparatE y redactor de ABC en la Comunidad Valenciana

El periodista y colaborador de EscaparatE, José Luis Fernández, ha recibido el premio anual a Medios de Comunicación de la Asociación de Implantados Cocleares de España (AICE) como representante en España de la revista internacional de audiolología Audio Infos y su página web Audioenportada.

Fernández alterna la cobertura de información general en el ámbito de la Comunidad Valenciana para el diario ABC y su edición digital con la publicación de contenidos también periodísticos sobre la tecnología de los audífonos y los implantes auditivos para el grupo empresarial Parresia, con sede central en Francia y que edita revistas en Alemania, Reino Unido, Italia, América Latina y Rusia, así como un portal en internet en inglés (Audiology-worldnews) y otro en castellano (Audioenportada).



La gala se celebró en Barcelona y otros galardonados fueron la exministra de Sanidad Dolors Montserrat, la audióloga murciana Sheila Templado, al doctor Luis Ángel Vallejo, del Hospital Río Hortega de Valladolid, Pablo Iglesias, que no pudo asistir y saludó a través de un vídeo, y la voluntaria Maite Amigo

EL TIEMPO

	VIERNES 7 diciembre	SÁBADO 8 diciembre	DOMINGO 9 diciembre	LUNES 10 diciembre	MARTES 11 diciembre	MIÉRCOLES 12 diciembre	JUEVES 13 diciembre
	16° 9°	15° 7°	19° 7°	13° 6°	12° 6°	11° 6°	9° 5°
06:00	10°	8°	10°	8°	6°	7°	6°
14:00	16°	15°	19°	13°	12°	11°	9°
20:00	10°	9°	11°	8°	7°	6°	6°
Lluvia	0 mm	0 mm	0 mm	0 mm	0 mm	0 mm	0.3 mm
Viento	6 km/h	9 km/h	8 km/h	9 km/h	5 km/h	11 km/h	2.2 km/h

SUDOKU

					5			2
		5			4	9		
	8	9	2				1	
	1			5	9			
		2		1			6	5
						1	4	9
7		4			6		2	1
9		8					5	
		3				7	9	6

Otoño

PastaManía.

NUESTRA CARTA DE OTOÑO TE LA PREPARAMOS CON LOS MEJORES PLATOS DE OTROS AÑOS

DESCUBRELA A PARTIR DEL 2 DE OCTUBRE

Lo mejor del Otoño

PastaManía.

96 555 40 83

Limpiezas GARVI s.l.

una solución para cada necesidad

Contratos de Mantenimiento

- Centros Oficiales
- Colegios
- Oficinas

Limpieza de Cristales

- Fachadas

Conservación de Redes de Alcantarillado y Tuberías

- Extracción de fosas sépticas y Pozos Negros

Servicios Especiales de Pulidos y Ablandados

Pol. Ind. L'Alfaç II • C/ Cuenca, 32 • IBI

Tels. 96 655 17 26 - 96 655 17 27

Móvil: 610 419 655 • Fax: 96 655 17 27

mi Sabores

Golosinas... Pan, Bollería, Pastelería, Helados, Bebidas

Ibi: Glorieta Sanchis Banús, s/n

Tel. 602 240 018

Castalla: C/ República Argentina, 39

Tel. 96 556 07 47

nuestros profesionales
www.escaparatdigital.com

Guía a su servicio

para aparecer en esta sección:
Tel. 96 655 20 28
comercial@escaparatdigital.com

Alimentación

Mil Sabores.- Golosinas, panadería, bollería, pastelería, helados y bebidas. C/ Dr. Ferrán, 1 Ibi. Avda. República Argentina, 39 Castalla. **Tel. 684 008 188**

Sandibi.- Todo para la hostelería. Bebida, alimentación... Especialidad en lotes para empresas. Venta al público. C/ León, 12 - Pol. Ind. L'Alfaç III. Ibi. **Tel. 619 411 831**

Artes Gráficas

Gráficas Crisval.- Folletos, catálogos, impresos. C/ Sevilla, 33, Ibi. **Tel. 96 555 47 84**

Asesorías Contabilidad

Asesoría Salfe.- Fiscal-Laboral-Contable. Tramitación autoliquidación del impuesto sobre sucesiones. Reyes Católicos, 12 Ibi. **Tel. 96 555 43 54. Fax 96 655 24 30**

Fleonil.- Asesoría integral de empresas: Fiscal, laboral, empresarial y financiero. Av. Constitución, 27 - 2º Dcha. Onil **Tel. 96 655 78 79**
Fax: 96 556 47 93

Bares-Ries.

El Picaor.- Especialidades, Lomo ibérico, Jamón de jabugo, arroz a banda, Ctra. Ibi-Castalla, Km 1 Ibi **Tel. 96 555 35 43**

Erre que erre.- Gastrobar. C/ Amado Brotons, 11 Ibi. **Tel. 966 33 60 46**

La barra del Erre.- Bar. C/ Empedrat, 18 Ibi. **Tel. 865 521 256**

L'ermita d'Oria.- Cervecería cafetería. Plaza de la Foia, 5 Ibi. **Tel. 661 821 067**

Nou Sambori.- Cervecería, cafetería, bar. Tapas caseras de elaboración propia. Terraza todo el año. Av. de la Paz, 11 Onil. **Tel. 965 037 667 - 687 663 461**

Restaurante Continental.- Cocina de producto, menú diario, carnes y mariscos de primera. Av. Juan Carlos I, 47, Ibi. **Tel. 603 574 165**

Restaurante Serafines.- Comida típica de la zona a la carta. Subida San Pascual, s/n Ibi. **Tel. 96 655 40 91**

Salones Tuareg - Els Molins Hostelería.- Desayunos y cenas, todo tipo de celebraciones. Carrer Les Eres, 75 Ibi. **Tel. 647 697 329**

Belleza

Begoña Estilistas.- Peluquería, Estética, Maquillaje, Láser, Caracterización, Micro-pigmentación, Fotodepilación... C/ Murillo, 11 Ibi. **Tel. 966 551 440.** Av. de la Provincia, 2 Ibi. **Tel. 966 554 068.** El Camí, 59 Alcoy. **Tel. 965 545 808.**

Cafeterías-Pubs

Cafetería d'Azorín.- Tu lugar de encuentro. Sólo buen café. Avda Juan Carlos I, 31 Ibi.

Carpinterías

Carpintería de aluminio Castelló.- Puertas y ventanas sin obra. Mamparas de baño, presupuestos sin compromiso. Avda. Azorín, 23 Ibi. **Tel. Fax: 96 655 17 38**

Centros Comerciales

AMAT.- Establecimientos Amat Centro. Constitución, 9 y 10 Ibi. **Tels. 96 555 24 38 - 96 555 23 73**

Clínicas Dentales

Clínicas Linea Dental.- Tu sonrisa es nuestro compromiso. Doctor César G. Rubio Facelli. Av. Juan Carlos I, 56, 1º Ibi. **Tel. 96 633 13 51.** Av. de la Paz, 8, 1º Onil. **Tel. 96 655 78 87.**

Fabían López Clínica Dental.- Calidad y confianza (ya no es un secreto). www.clinicadentalfabianlopez.com. Av. Juan Carlos I, 39 Ibi. **Tel. 96 655 11 41.**

Cocinas

EHL.- mobiliario de cocina de fabricación alemana, electrodomésticos, accesorios, diseño y gestión de reformas Constitución, 17 Ibi. **Tel. 96 555 12 81**

Construcción

Sola decoración.- Todo para la construcción. Serv. de grúa, transportes y contenedores. Cocinas y baños. Decoración interiores. Av. Azorín, s/n Ibi **Tel-Fax: 96 555 13 56**

Desatascos

Desatascos Les Hortes.- Servicios 24 horas desatascos y fontanería. **Tel. 637 537 862**

Deportes

Sport Tono Inter Sport.- Todo en ropa deportiva y complementos para la práctica de tu deporte favorito. Pol. La Marjal, C/ Tramuntana, 13 Onil. **Tel. 96 556 44 71.** C/ Convento, 21 Castalla. **Tel. 96 556 08 55.** C/ 9 d'octubre, 1 Ibi.

Electricidad

Tello Electricidad, c.b.- Domótica, automatismos, electricidad industrial, TV-TDT-sonido. Av. de la Provincia 2-D Ibi. **Tel. 96 555 07 17.**

Electrodomésticos

Ibitel.- Electrodomésticos, telefonía móvil, audio-video. Avda. Juan Carlos I Ibi. **Tel. 96 555 46 67**

Radio Amorós.- Electrodomésticos, Hi-Fi, TV, video, informática, aire acondicionado, servicio técnico propio. Constitución, 17 Ibi. **Tel. 96 555 12 81**

Floristerías

MiroMar Floristería.- Una flor en el momento y lugar que tú desees. El Salvador, 9 Ibi. **Tel. 96 655 19 96**

Nuestros profesionales, cuestión de confianza



Fontanerías

Montacal.- Calefacción, aire acondicionado, fontanería, gas, piscinas, riegos, mantenimiento industrial, redes contraincendios. San Pascual, 20 Ibi. **Tel. 96 555 24 74**

Fotografía

EJ Fuster.- Especialista en reportaje social, bodas, comuniones, fiestas, retratos naturales... C/ San José, 40 Ibi. www.ejfuster.com **Tel. 96 555 20 70 - 630 262 583**

Inma Juan.- Estudio fotográfico. Reportajes de eventos sociales y fotografía de producto y arquitectura. Avda. Constitución, 37 Onil. **Tel. 96 556 48 57**

La Fototeca.- Fotografía y videografía. Reportajes eventos sociales y revelado online. C/ Joan Beneyto, 4 Castalla. **Tel. 657 980422**

Verdú.- Estudi Fotogràfic. Av. de la Paz, 17 Onil. **Tel. 96 655 76 77**

Manolo Fotógrafo.- Fotografía creativa. Manuel Iváñez. Tibi, 6 Ibi **Tel. 96 655 07 16**

Raúl Fuster Fuster.- Estudi Fotogràfic. Azorín, 2 Castalla. **Tel. 96 656 05 99**

Salva Asensi.- Fotógrafo de eventos. Sierra de Mariola, 11 Onil. **Tel. 685 603 590**

Gimnasios

EnerGym.- Gimnasia de mantenimiento, karate infantil y adultos, aeróbic, fitness, spinning, yoga, pilates, etc... Jove-lanos, 1 Ibi. **96 655 12 60**

Pádel Fitness Center.- Pádel, funcional training, trx, salsa, bachata, ciclo indoor, step, pilates, box-fit, zumba, pump-fit... Pol. Ind. La Marjal II Onil. **606 843 851**

Inmobiliarias

Guillem Agencia Inmobiliaria.- Ibi. **Tel. 688 983 366.**

Inmobiliaria Rojas.- Precios irresistibles. Av. Juan Carlos I, 63 Ibi. **Tel. 616 015 392**
www.inmobiliariarojas.es

Interworld.- Consultoría Grupo Interworld. Ibi. **Tel. 965 088 902.**

Internet

Escape Network.- Desarrollamos proyectos de internet personalizados para empresas. www.grupoescape.com **Tel. 96 555 37 56**

Marucom.- Internet rural. Casas, casas de campo, pymes. Soluciones económicas, rápidas y eficientes. C/ Alcalde Juan Rico, 7 Castalla. **Tel. 96 556 21 46 - 639 124 519**

Totcable.- Televisión + Internet Banda Ancha. Tarifa plana 24 h. Av. Juan Carlos I, 23 Ibi. **Tel. 96 555 46 62**

Joyerías

Estilor Joyeros.- Taller de reparación y fabricación propia. Avda. de la Paz, 20 Ibi. **96 655 24 49.** Sta. Rosa, 6 Alcoy. **96 652 13 04.** Carrefour (Petrel). **96 537 75 02**

Javi's Joyeros.- Pablo Sorozábal, 10 Ibi. **Tel. 96 655 20 18**

Libros-Papel

Avenida.- Librería-papelería 'Nines'. C/ Pared del Real, 6 Onil. **Tel. 96 556 47 40**

Papelería librería Miralles.- C/ San José, 1. Ibi **Tel. 96 555 22 77**

Plumier.- Librería, papelería. Constitución, 6 AC, Ibi. **Tel. 96 555 05 16**

Limpieza

Limpiezas Garvi.- Limpieza de alcantarillado, tuberías, fosas sépticas. Naves industriales. C/Cuenca, 32 Ibi. **Tel. 96 655 17 27**

Mármoles

Ibimármol S.L.- 'En Ibi, desde 1973 dando forma a su imaginación en trabajos de piedras, mármoles, granitos y silestone'. Av. Valencia, 35 Ibi. **Tel. 96 555 16 29**

Moda

Dardo.- Moda Hombre. En Onil, C/Biar, 12 **96 556 51 20.** En Castalla, C/Rey Don Jaime, 15 **96 656 04 32.** En Ibi, C/2 de Mayo, 3 **96 655 28 73**

Motor

Ibimotor-Wagen.- Especializados en mecánica en general, chapa y pintura. Av. de la Provincia, 84 Ibi. **Tel. 96 555 35 07 - 626 999 789**

Lavadero Km 0.- Limpieza de vehículos y tapicería, lavado de motor, accesorios en general, cambio de aceite y filtros, reparación de tapicería.

Recogida y entrega a domicilio. Rafael Alberti, 5 Ibi. **96 638 18 58 - 617 146 337**

Talleres Gis-Ver.- Venta de vehículos nuevos y de ocasión, mecánica y electricidad, chapa y pintura, neumáticos, seguros y alquiler de coches. Av. de la Provincia, 7 Ibi. **Tel. 96 555 02 65 - 96 555 00 26**

Xirau.- Mecánica, neumáticos, chapa, pintura, vehículos de ocasión y seguros. C/ León, 3, nave 2 Ibi. **Tel. 96 555 34 17**

Muebles

Duet.- Cocinas, armarios, vestidores, panelaciones, puertas, portones, tarima, parquet, baños, reformas, interiorismo, diseños 3D. www.duetsoluciones.es C/Lepanto, 13 Castalla. **Tel. 96 556 10 06.**

Ideas Mobiliario.- Instalaciones, amueblamientos integrales. Miguel de Cervantes, 17 Ibi. **Tel. 96 655 35 56**

Tengo Mueble.- Visítenos y aproveche nuestras ofertas. Av. Juan Carlos I, 35 Ibi. **Tel. 966 381 373**

Ópticas

Ibi Óptics.- Óptico optometrista, audiología, contactología. Plaça Miguel Servet, 4 Ibi. **Tel. 96 655 36 90**

Pizzerías

Pizzería PastaManía.- Rte. Brasería. Servicio a domicilio. Avda. Juan Carlos I, 97. Ibi. **Tel. 96 555 40 83**

Promotores

Construcciones Viro.- Promueve viviendas con garage, trastero y local con parque infantil privado, (EEE 'B'), Ramon y Cajal, 2, Ibi, **Tel. 96 555 02 71**

Publicidad

DAOS Publicitat, S.L.- Artículos de publicidad, ropa laboral y de seguridad. Castalla. **Tel. 966 560 231**

Seguridad

Intruder Alarm Systems.- Instalación y mantenimiento. Sistema de Alarma. D.G.P. Nº 3963. P. I. l'Alfaç III C/ Zamora, 11 Ibi. **Tel. 966 555 086.**

Seguros

Josep Asegurances.- 'Por lo que más quiera, asegúrese'. C/ Alfonso VI, 2 AC Ibi. **Tel. 96 555 48 42**

Televisión

Intercomarcal Televisión.- Pza. Casinos, 18 Castalla. **Tel. 96 656 10 89 Fax: 96 556 15 92**

Movitel.- Televisión por cable. C/ Fermín Bernabeu, 3 Castalla. **Tel. 96 656 06 07 Fax: 96 556 12 76**

Tintorerías

Tintorería Domingo.- Lavandería, limpieza en seco. Profesionales en toda clase de pieles, alfombras, mantas, edredones. Murillo, 19 Ibi **Tel. 96 655 05 41**

Tintorería Rosa.- Limpiezas en seco. Mantas edredones y alfombras. Especialistas en pieles. Servicio a domicilio. Avda. de la Paz, 4 Ibi. **Tel. 96 555 22 73**

Transportes

Ibitrans.- Servicio Nacional e Internacional de Transportes. Cuenca, 11 Ibi **Tel. 96 555 13 01 Fax: 96 655 01 69**

Viajes

Ibivíajes.- Somos especialistas en cruceros. Consulta nuestras ofertas con las mejores compañías. Av. de la Paz, 18 Ibi. **Tel. 96 655 41 42**

Zapaterías

Calzados Cristi.- Con toda la moda de la temporada. Av. Juan Carlos I, 49 y C/ Jijona, 3 Ibi. **Tel. 96 555 08 35**

MOVITEL TV
CONTIGO DESDE 1887

TU PROVEEDOR DE FIBRA ÓPTICA

Castalla (Alicante) C/Constitución, 18
Tel: 9665600607 - WhatsApp: 684413141
Consultar nuestra web: www.movitel.tv

raül fuster
FOTOGRAFÍA

www.raulfuster.es

dronil

FOTOGRAFIA Y VIDEO CON DRONES
609 605 560
cayo@dronil.es
www.dronil.es

también en la web

Anuncios gratuitos*

www.escaparatedigital.com

INMUEBLES

Inmobiliaria La Foia necesita viviendas en venta y alquiler para atender demandas de clientes. Tel. 96 655 27 05.



Interworld: REF – 581 Venta piso con posibilidad de alquiler con Op. A compra, Bajo, 3 hab, comedor, cocina, baño patio y terraza, con garaje. 88.000€. Tel. 965 088 902.

Interworld: REF – 540 Venta piso en ibi 3º sin ascensor, totalmente reformado, 3 hab, cocina con galería, baño, amplio comedor, soleado, buenas vistas! 36.000€ Tel. 965 088 902.

Interworld: REF – 498 Casa de campo nueva 70m2, 2 hab, cocina, comedor, baño, con piscina y 4.000m2 de terreno agua y luz. 60.000€ Tel. 965 088 902.

Interworld: REF - 483 OPORTUNIDAD! Venta piso barrio nueva york, para reformar, 2 hab, salón, cocina y baño, muy soleado! 21.000€ Tel. 965 088 902.

Interworld: REF – 475 1º piso con ascensor en el centro de Castalla, salón con chimenea, 3 dormitorios, amplia cocina, 2 baños, patio de uso, REBAJADO: ANTES 96.000€ AHORA 88.000€ Tel. 965 088 902.

Interworld: REF – 231 ALQUILER BUNGALOW en Castalla Internacional, parcela de 700 m², casa de 110 m², 3 hab, 1 baño, cocina, salón con chimenea, barbacoa, jardín, 450€/ me. Tel. 965 088 902.



Inmobiliaria Rojas: Ibi, Piso 100 metros, 3 dormitorios, comedor, cocina con galería, 2 baños, zona Balsín, completamente equipado, 65.000€ Tel. 616 015 392.

Inmobiliaria Rojas: Ibi, Pisos nuevos Plaza Libertad, 3 dormitorios, comedor, cocina con galería, 2 baños, incluye garaje, 100.000€ Tel. 616 015 392.

Inmobiliaria Rojas: Ibi, Local zona Mirasol, 17 metros, posibilidad de agua y luz , 10.000€ Tel. 616 015 392

Inmobiliaria Rojas: Ibi, Piso zona antigua Chicos, 100 metros, 3 dormitorios, comedor, cocina con galería, 2 baños, 73.000€ garaje opcional. Tel. 616 015 392



Inmobiliaria Guillem: INFORMA que se necesitan viviendas en alquiler para atender demandas de clientes. Tel. 688 98 33 66.

Inmobiliaria Guillem: Se vende caseta en el Barranc dels Molins (Trompa del Elefante de Ibi) procede del siglo XVI, con agua y luz, 14.500m² de terreno, de 240 m² (80m² x 3 plantas), ubicada en un paraje sin igual. Todo por solo 63.000 € Tel. 688 98 33 66.

Inmobiliaria Guillem: Se vende Casa 2 plantas, en calle les Eres, frente AYUNTAMIENTO de Ibi, de 180m², 3 dormitorios, 3 salones, terraza interior, balcón, trastero, calefacción, semisotano, muy buena conservación, soleada, amueblada. Todo por solo 65.000€ ahora 59.000€ Tel. 688 98 33 66.

Inmobiliaria Guillem: BAJADA DE PRECIO. Se vende Chalet en obra en la Devesa de Ibi, con 5000 m² de terreno, vivienda de 100m², piscina, barbacoa, pozo de agua, luz y agua, vallado, aluminios climait, asfaltado. Por solo 77.000€ AHORA 69.000€ Tel. 688 98 33 66.

Inmobiliaria Guillem: Antes 90.000€ ¡¡ AHORA 70.000€! Se vende preciosa casa en Les Costeretes con 278 m² repartidos en bajo más dos plantas, está en proceso de reforma con grandes pretensiones, un lujo en la céntrica plaza de la Iglesia, 3 habitaciones, 2 baños, gran salón de 70 m2, cocina, patio, ultima planta abuhardillada con terraza... Tel. 688 98 33 66.

Inmobiliaria Guillem: Se Vende 1º Piso en Campello , de 120 m² , todo exterior, ventanales con mosquiteras, 3 habitaciones, baño, cocina con galería , comedor enorme de 40 m², balcón-terraza, armarios empotrados, zona inmejorable, muy cerca de Lobo Marino ,rest La Peña y el puerto. TODO POR SOLO 90.000€ Tel. 688 98 33 66.

Se busca chica/o para compartir piso en Ibi. Tel. 642 421 991.

Alquilo habitación para chica responsable. Tel. 628 859 639.

Se alquila piso en Jijona en muy buenas condiciones. Semiamueblado, zona nueva (centro de salud, campo de fútbol). Precio a convenir. Tel. 616 111 589.

Busco persona responsable para compartir vivienda de alquiler. Tel. 629 235 080.

Busco piso en alquiler. Tel. 616 111 589.

Se vende restaurante en el centro de Castalla,

abierto 10 años, buena clientela, cocina nacional e internacional, totalmente amueblado, terraza exterior con capacidad para 50 comensales, situado en el primer puestos de Castalla en Tripadvisor, traspaso negociable. Tel. 657 155 632.

TRASPASO NEGOCIO CERVECERÍA / CAFETERÍA en Ibi zona céntrica, 110 m, cocina equipada, carpintería interior de madera, fachada exterior reformada. En activo, con ganancias demostrables, Extras: agua, aire acondicionado, calefacción, diáfano, luminoso, luz, muebles, salida humos, TV, terraza, programa ERP y TPV. PRECIO NEGOCIABLE. Tel. 637 258 777.

Se alquila cuarto a mujer sola. Todo incluido para compartir apatrntamento con otra mujer. Tel. 667 017 776

Se alquila bar-cafetería en Ibi. En pleno funcionamiento y con muy buena clientela. Tel. 610 341 828.

Se busca piso para compartir o alquilar. Tel. 628 859 639.

Se traspasa bar-cafetería céntrico, en Ibi. Buena clientela demostrable. Tel. 622 260 053.

Busco piso en alquiler en Ibi. Tel. 642 513 106.

Se traspasa en Ibi tienda de puericultura y ropa de niños por no poder atender , en pleno funcionamiento, ubicada en zona comercial, buena clientela, precio muy interesante. Tel. 656 825 456

Se vende plaza de garaje en Castalla, calle Blasco Ibañez, 12. Ubicada en primera planta, fácil aparcamiento. Cabe un vehículo grande y una moto. Precio: 7.500€(negociables). Tel. y whatsapp 653 218 882 (Andrés). andresruisan.gmail.com

Se vende Casa de pueblo, finca cerca de la zona recreativa y terreno de 15.000 m² en el polígono. Tel. 687 761 511.

Oportunidades inmobiliarias precisa viviendas en alquiler para clientes en cartera. Seriedad y profesionalidad. Tel. 687 792 379. Av. Juan Carlos I, 63.

Se traspasa peluquería en Ibi. Con clientela. Tel. 609 959 677.

Se traspasa cafetería-heladería zona céntrica. Tel. 687 044 424.

Se traspasa bar céntrico en Ibi. Con buena clientela y en pleno funcionamiento. Con terraza montada. Tel. 662 914 201.

Cambio piso con 4 habitaciones, 2 aseos, cocina y vestidor, con calefacción y ventanas climait. Zona avda. de la Paz. Se cambia por piso soleado por zona avda. de la Paz de Onil. Tel. 676 380 408.

Se vende casa de 145 m² en pleno centro de Onil. Tres plantas, trastero y terraza de 42 m². Precio interesante con posibilidad de subrogación de hipoteca. Tel. 651 933 033 - 965 564 735.

ESCAPARATE

Prensa
Comarcal
Valenciana

Edita: ÀREA OBERTA, S.L.
Redacción y administración:
Avda. Juan Carlos I, 63
Entresuelo - Local 5
03440 IBI (Alicante)

Tel.: 96 655 20 38
Web: www.escaparatdigital.com
Director: info@escaparatdigital.com
Publicidad: comercial@escaparatdigital.com

Ibi, Tibi y Biar: pilar@escaparatdigital.com
Deportes, Castalla y Onil:
deportes@escaparatdigital.com
Cultura: escapate@escaparatdigital.com

Periódico Independiente
de la Montaña

PRÓXIMO NÚMERO,
VIERNES 14 DICIEMBRE 2018



Veinticinco años
creciendo juntos

ESCAPARATE

Presenta



Una colección de 16 láminas con fotografías de Ibi en el siglo XX



**Dos láminas gratis,
cada viernes con Escaparate**

**Primera entrega,
14 de diciembre**

Colabora:

