

Los grandes incendios nacen
de las chispas pequeñas
Cardenal Richelieu

ESCAPARATE

1,20 euros; con guía 1,80 euros

www.escaparatdigital.com

Identificados los cinco presuntos autores del incendio de una nave

Los ibenses, algunos menores de edad, grabaron el suceso en un teléfono móvil que ha servido de prueba a las fuerzas de seguridad

PAGINA 4

■ IBI

Educación remite a la 2ª Fiscalía de Menores a cinco jóvenes por casos graves de absentismo

7

■ IBI

Las heladerías sacarán las terrazas en la plaza La Palla el día de l'Avís

5

■ TIBI

El antiguo ayuntamiento servirá para albergar aulas sobre arte y naturaleza

14

■ CASTALLA

Soledad Serrano Miró, de la comparsa Mariners, nueva Reina de Fiestas

12

■ ONIL

Originalidad y colorido en la espectacular Entrada de moros y cristianos

15-18

■ BIAR

El Pleno inicia los trámites para convertir la guardería en una escuela infantil municipal

14

■ TEMPS



Gratis con ESCAPARATE el número de mayo

■ GUÍA de Biar



Toda la información de las fiestas de Biar, para no perderse

■ DEPORTES

Tibi acoge el I Open de la Comunidad Valenciana de bicicletas de montaña (BTT)

19



Desde el balcón. El president de la Generalitat, Francesc Camps, y la consellera de Turismo, Angélica Such, contemplaron la Embajada del martes desde un balcón con vistas privilegiadas a la Plaza Mayor y al Palacio. Camps pudo escuchar uno de los textos más antiguos en los que se basan Embajadas como la de las fiestas de Alcoy y ver la tradicional 'Ballà de les Banderes' de Onil con las salvas de arcabucaría.

Amoros
¡TUS FOTOS, DONDE TÚ QUIERAS!
Personaliza tus regalos con tus fotos favoritas: tarjetas, bolsos, juegos, álbumes de fotos...
Descúbrelo en:
www.radioamoros.com
Constitución, 17 • Tel. 96 555 12 81 • IBI

Últimas tendencias
en joyería y relojería
ESTILOR
JOTROS
Santa Rosa, 6 96 652 13 04 ALCOY
Avda. de la Paz, 20 96 655 24 49 IBI
C.C. Carrefour 96 537 75 02 PETREL

VIDEO VIGILANCIA
GRUP **SART**
SEGURIDAD
Nuestro futuro es la vigilancia online a tiempo real, con verificaciones periódicas desde nuestra central receptora. Comprobando al segundo qué ocurre en su propiedad, activando un protocolo de emergencia si es necesario.
Instalaciones de cámaras y microcámaras.
902 300 092
Horario de vigilancia:
De lunes a viernes de 20:00 h a 08:00 h
Fines de semana y festivos: 24 h
C.R.R.

La pregunta

LA OPINION DE NUESTROS INTERNAUTAS

¿Cuánto tiempo hace que leyó un libro?

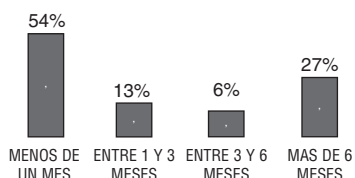

Si quieres participar en esta sección puedes hacerlo a través de nuestra web

www.escaparatdigital.com

¿Quién cree que debe irse del Barça?

**Vicente Blanes,**
ilustrador**"Laporta, porque es el responsable del equipo"**

"Debería marcharse Joan Laporta porque es el que elige al equipo y al entrenador, aunque no creo que dimita. Al final se irá el entrenador y algunos jugadores como Ronaldinho. Se va el entrenador porque es la solución más fácil. Creo que no hay concepto de equipo, no sienten los colores".

**Francisco González,**
albañil**"Algunos jugadores deben irse"**

"Yo soy del Barça, es mi equipo. Creo que deberían marcharse jugadores como Ronaldinho, Eto'o y Víctor Valdés que sólo sirve para que nos metan muchos goles. Joan Laporta, el presidente, también pero es él quien tiene la sartén por el mango, así que le será difícil que se marche".

**Salvador Sánchez,**
pintor**"Al entrenador, le ha pasado su época"**

"Que se vayan todos. Yo no soy del Barça, así que quiero que tenga un mal equipo y pierda. La Directiva es quien tiene la culpa de todo. El Barça tiene buenos jugadores, aunque me cueste reconocerlo porque soy del Madrid. Creo que al entrenador, ya le ha pasado su época en este club".

**Sául Sánchez,**
dependiente**"Rijkaard no lo está haciendo mal"**

"Yo creo que debería dejar el Barça, Ronaldinho y Eto'o. Tienen mucha boca y para todo lo que cobran, no deberían hablar tanto. El entrenador, creo que lo está haciendo bien así que no veo porqué debe irse. No me disgusta Frank Rijkaard. Yo es que no soy del Barça. ".

MAYO

L	M	M	J	V	S	D
			1	2	3	4
5	6	7	8	9	10	11
12	13	14	15	16	17	18
19	20	21	22	23	24	25
26	27	28	29	30	31	



Nueva 5



Crec. 12



Llena 20



Meng. 28

PASÓ EN

Mayo de 1932

Gracias a un panfleto repartido entre los vecinos de Ibi podemos conocer las diferentes sociedades y asociaciones que existían en Ibi por estas fechas; unos son sindicatos y organizaciones políticas, otras instituciones o agrupaciones sociales y culturales. Relacionamos la nómina de los que aparecen en él:

- Sociedad de oficios varios "El Trabajo"
- Sociedad de albañiles "La Humanitaria"
- Sociedad de Socorros Mutuos "La Unión"
- Sociedad "Unión Obrera"
- "Agrupación Socialista"
- "Centro Republicano Radical"
- "Centro Cultural"
- "El cuadro artístico Juventud"
- El grupo "Idista"
- El Grupo "Esperantista"
- o la Banda Municipal con su sección de Cornetas.

Archivo Municipal de Ibi: De su Fondo Local.

Así lo veo yo

Ese quinto jinete

Juan José Fernández Cano

Las inmobiliarias recogen sus bártulos y se van en busca de suelos más propicios. Estas agencias ya comienza a ofrecer gangas en los países del Este, prometiendo a sus inversores rentabilidades del 30%. En nuestro país las ubres de la especulación urbanística han quedado tan exangües, que no dan ni para unas sopas.

Este quinto jinete del Apocalipsis, que es la construcción salvaje y desbridada, necesita sangres nuevas en las que ejercer su vampirismo; no estaría demás que alguien informara a las clases trabajadoras de estos países (Bulgaria y Rumania) así como a quienes todavía se empeñan en defender el desarrollo sostenible, de los riesgos con los que habrán de enfrentarse cuando las termitas del ladrillo sienten sus reales en su suelo y, como botón de muestra, podríamos mostrarles a nuestra querida España (como diría la cantante Cecilia) en la que se ha construido en los últimos 15 años mucho más de lo que se necesitaba; un puñado de avispados se ha enriquecido desorbitadamente a costa del resto de nuestra sociedad, una considerable cantidad de políticos corruptos están en la cárcel (aunque no están todos los que son, nos queda el consuelo de saber que sí son todos los que están) y, a pesar de haber viviendas cerradas por miles, el adquirir una de ellas se ha convertido en cosa de ricos.

Siempre se dijo que el sec-

tor inmobiliario es el baremo que marca la economía de un país y, algo de cierto ha de haber en esto porque cuando unas gentes construyen es signo inequívoco de que lo necesitan y de que su economía se los permite. En España se cogió el rábano por las hojas y se construyó a troche y moche, en plan "Pocero" y esto supone no tener paciencia para esperar el huevo que la gallina ponía cada día y se optó por abrir la overa del fiel animal, creyendo que dentro habría un manantial inagotable ¡craso error! Ahora nos encontramos con un exceso de huevos que se nos pudren en la nevera y la gallina moribunda.

Ibi, nuestra patria chica, también se subió al carro de la esquizofrenia urbanística y ahora, en las postrimerías del sarampión del ladrillo, ha faltado un pelo para que terminaran de engullirse el cerro de Santa Lucía que, ni aún siendo cerro de santa, estuvo libre de correr el riesgo de verse transformado en colmena de rica miel para mercaderes. Parece que el vendaval ha pasado y mediante indemnizaciones millonarias que habrán de soportar (como no) los riñones de los contribuyentes, la santa seguirá conservándonos la vista, quiero decir la vista de parte de ese cerro que estamos acostumbrados a ver como cosa del pueblo, como cosa de todos los ibenses.

En clave de humor



Cartas de los lectores

Los escritos dirigidos a esta sección deben llegar mecanografiados con un máximo de 350 palabras. En caso contrario, ESCAPARATE se reserva el derecho a publicarlos, resumirlos o extraerlos. Los escritos aparecerán publicados con la firma del autor, nunca con seudónimo, quien debe hacer constar su nombre y apellidos, domicilio, teléfono y D.N.I. Los escritos pueden enviarse por correo o por fax al número 96 555 35 51. E-mail: cartas@escaparatdigital.com

Sobre el parking de la Plaza de La Libertad

El partido Popular en Ibi se empeña en hacernos "comulgar con ruedas de molino". Digo esto, porque intentan por todos los medios hacernos creer que poner "patas arriba" toda una plaza de grandes dimensiones, como lo es la plaza de Libertad, destrozando todo lo que hay en ella y enterrando allí mil millones de las antiguas pesetas, es lo mejor para Ibi.

Hace menos de un año los mandantes locales colocaron en la plaza tres contenedores subterráneos cuando faltaban pocos días para las elecciones, aún sabiendo que iban a destrozarnos después con las obras que

ahora pretenden hacer. No cabe duda que fue un acto más para engañar a los ciudadanos y sacarles el voto. Pretenden enterrar seis millones de euros en un proyecto inútil para los intereses de los ibenses.

Ni siquiera se han preocupado de hacer un estudio de viabilidad, porque saben que este sería negativo. Ni siquiera sabemos quién, ni cómo se va gestionar ese nuevo "monstruo" que junto con el "Gran Teatro Río" serán las dos obras faraónicas más inútiles y costosas que jamás se hayan hecho en Ibi.

Alrededor de la plaza de la Libertad y a menos de 300 metros, hay plazas de aparcamiento vacías

todos los días y a todas horas y se están construyendo muchas más. Ibi no necesita eso, con ese dinero se podrían hacer muchas cosas útiles para una gran mayoría de los ibenses. Con esta obra sólo se van a beneficiar unos pocos que precisamente son los de siempre, las empresas privadas.

¿Por qué tendrá tanto empeño el PP en Ibi en hacer grandes obras y enormemente costosas, que luego no sirven para nada? ¿No sería mejor que emplearan esa barbaridad de millones, que van a despilfarrar, en proyectos sociales que nos vienen prometiendo desde hace cinco años desde que llevan gobernando este pueblo? Como son la residencia para los mayores, la guardería infantil en el polígono, etc, etc.

Sra. Parra y Sr. Agüera, ya no les valen las mentiras del "tripartito" y lo de que la oposición no les dejan hacer cosas. Ahora tienen mayoría absoluta sobrada, pero la emplean para hacer lo que les interesa a ustedes, no lo que interesa al pueblo, que al fin y al

Editorial

Contra el absentismo escolar

La concejalía de Educación del Ayuntamiento de Ibi se ha propuesto erradicar el problema del absentismo escolar, endureciendo las medidas contra los estudiantes y sus familias para intentar solucionar el problema. Los cuatro casos más graves de absentismo se han derivado a la Fiscalía de Menores para que sea la justicia quien dicte las penas que deben aplicarse por no cumplir la ley, que obliga a la escolarización hasta los 16 años. Estas penas pueden ser sanciones económicas de hasta 3.000 euros, o bien, arrestos domiciliarios.

El departamento de Educación, dirigido por Rosa Ibáñez, ha contado con el respaldo de la Comisión Municipal de Absentismo para llevar adelante esta resolución en todos aquellos casos graves que se vayan presentando, con la espera de que los responsables (padres y jóvenes) se tomen en serio un problema que puede tener otras ramificaciones, como la delincuencia.

En estos momentos hay contabilizados 27 casos de absentismo escolar y, en algunos de ellos, las acciones preventivas no producen ningún resultado. Ni las advertencias de los profesores a los padres sobre las repetidas ausencias de sus hijos a clase, ni el seguimiento que hace el equipo técnico del departamento municipal de Educación, ni incluso la presencia de la Policía Local en las horas lectivas para comprobar que el alumno está clase, consiguen amedrentar.

Por esta razón, la comunidad educativa se ha puesto de acuerdo a la hora de ejecutar medidas que puedan disuadir a los jóvenes más conflictivos de saltarse las normas, en este caso las clases. Con esta esperanza se han remitido los cuatro casos a la Fiscalía de Menores y se ha dejado la puerta abierta para nuevas derivaciones.

La Foto



Camps con su colección de muñecos

La alcaldesa, Elisa Ribera, no pudo esconder su emoción de recibir en Onil al presidente de la Generalitat, sólo un año después de que éste se comprometiera a visitar el municipio en fiestas si Ribera ganaba las elecciones. Camps recibió hasta tres regalos de manos de la alcaldesa popular: una réplica en miniatura del Palacio Municipal, una copia del texto antiguo de la Embajada y una de las colecciones exclusivas de los muñecos conmemorativos del 75 aniversario de la Cabalgata de Reyes Magos de Onil.

cabo son los que pagan sus impuestos, y los que hemos sufrido una subida abusiva de hasta más de un 30% en algunas tasas (aunque al Sr. Agüera no le guste que se hable de porcentajes).

Desde luego cuando no tenían la mayoría absoluta los impuestos no subieron ningún año de forma tan desproporcionada y abusiva. Para que luego digan que el pueblo nunca se equivoca. Algunos deberían de reflexionar y ver para qué sirvió, en las últimas elecciones, su voto y que se está haciendo con él.

José García Gea,
ex concejal de EUPV de Ibi

25 años dando gracias, por 150 años de gracias

En el año 1981 fui por primera vez a Lourdes en una visita relámpago, sólo unas horas, pero fue suficiente para que, contemplando lo que allí se hacía, me diera cuenta de la labor tan maravillosa que allí se realizaba.

Recuerdo que cuando llegué a la Gruta, a los pies de la Señora, me comprometí con ella que, si así lo quería, iría a Lourdes como hospitalaria para ponerme al servicio de los enfermos y de los peregrinos. Y así fue como en 1983 comencé como



hospitalaria y, si la memoria no me falla, en este año tan especial del "150 aniversario de las apariciones" se cumplen 25 años de servicio a Nuestra Señora en los enfermos.

Quiero darle gracias a la Virgen por este regalo de paz, amor, humildad, alegría, entrega, esperanza y fe, que es la Peregrinación y que es el Santo Rosario donde, a través de los misterios, la Señora nos acompaña en el conocimiento de la vida de Jesús y nos

lleva hacia Él.

Si me preguntaran: ¿Qué acto de la peregrinación me gusta más? Contestaría: Todo. Todo en Lourdes habla de María, de su hijo Jesucristo y de la humildad que Dios siempre contempla como un tesoro (el tesoro de "la humildad de su esclava").

Pobre humilde Bernardette, mostrando a la Señora desde hace 150 años, a millones de peregrinos hambrientos de una experiencia de Dios.

María Vicedo García

En mi molesta opinión



Carritos mejor que coches

por José Luis Fernández Rodrigo

Tal vez me convierta en sospechoso de llevar comisión de esa envidiable empresa de Pedreguer que se llama Rolser por lo que voy a reivindicar, pero lo haré de todas formas: propongo que los ayuntamientos subvencionen la compra de carritos de la compra.

A la larga, creo que nos traerán ventajas ecológicas, estéticas e incluso de salud y, de paso, para que la cosa chute, ahorro en dinero. Porque si no hay motivación pecuniaria, no hay forma de convencer a nadie, en estos tiempos de pocas líricas.

Para empezar, con esta especie de OVNI al revés (objeto rodante sí identificado, pero con el pasado), ya no habría excusa para ir con el coche hasta a por tabaco. Y entonces sobraría tanto aparcamiento que parece que quieren hacer en Ibi, por ejemplo.

Yo tengo la desgracia de trabajar en Alicante, y eso sí que son problemas para deshacerse del coche. Comprendo que quien disfruta de la vida tranquila en la Foia quiera aprovechar las ventajas de ir a todas partes con sitio para aparcar asegurado. Pero es sano caminar también, y en lugar de llevar los dedos hinchados como chorizos criollos al cargar con todas esas bolsas de plástico de la compra, me parece más racional volver al carrito de toda la vida.

Desde el punto de vista del ahorro en petróleo (por el plástico) y de generar menos residuos, la cosa no tiene discusión.

Y el Ayuntamiento de Ibi podría canjear esos 55.000 metros cuadrados de polígono industrial (que se lleva la empresa que construye el parking en la plaza La Libertad) por otra infraestructura o bien público más beneficioso para todos. O proporcionar ese suelo tan preciado a empresas jóvenes creadas con inventiva.

A ver si a fuerza de construir aparcamientos en el centro urbano vamos a conseguir tener nuestros atascos, como en las grandes ciudades. Menudo progreso. Me quedo mejor con la imagen de todos haciendo cola... con el carrito. Conoces gente.



ESCAPARATE

www.escaparatdigital.com
info@escaparatdigital.com

ESCAPARATE no se hace responsable de la opinión de sus colaboradores en los artículos publicados, ni se identifica necesariamente con el contenido de los mismos.

Por motivos de espacio, ESCAPARATE se reserva el derecho de publicar cualquier artículo, carta o sección.

Edita: **areaoberta**
comunicación

Redacción y administración:

Avda. Juan Carlos I, 63

Entresuelo - Local 5

03440 IBI (Alicante)

Tels. 96/655 20 38 • 655 01 60

Fax: 96 555 35 51

Director
José Manuel Solano Andreu

Redacción
Pilar Luz
Tristana Palomino
César Manuel Romero

Deportes
César Manuel Romero

Comunicación
Fernando Fernández Torres

Director Comercial
Francisco José Abarca Cruz

Publicidad:
Yolanda Ais

Administración:
José Miguel García

Diseño y maquetación:
AREA OBERTA, s.l.

Colaboradores deportivos:
Ibi: Juan Carlos Mira, Carlos Vidal,
Paco López, Couto, Eugenio
Reche, Carlos Flores, UD Rayo
Ibense, Fernando García

Castalla: José Payá

Onil: Nacho Sempere, Luis Andrés,
Centre Esportiu Colivenc

Biar: José Ignacio Satorre

Tibi: Eladio Cremades

Opinión: José L. Fernández, Juan
J. Fernández, Xavier Casero,
Vicente Sanjuán, Goguiza, Pla
Ventura

Ilustraciones: Fefeto, Vicente
Blanes

Fotografía-colaboraciones: Verdú
Fotógrafo, Manuel Iváñez, Fotos

Juan, Raúl Fuster, Paco Crespo,
Josefina Molina, SM Fotógrafos,
ASA3

Fotografía:
AREA OBERTA, s.l.
José María Gómez

Impresión: Proceso Gráfico, s.l.
Depósito legal: A -1.092 - 1991

ISSN: 1131-7752

Reservados todos los derechos.

Este periódico no puede ser reproducido, ni en todo ni en parte, por medio alguno cualquiera que sea su naturaleza y técnica, ni puede ser transmitido por ningún sistema de comunicación, ni sus contenidos radiados o emitidos por emisoras de radio o televisión, aún citando la fuente de procedencia, sin permiso previo, expreso y documentado del editor propietario de la publicación.

Comarca

Ibi / Castalla
Onil / Biar / Tibi

Cientos de castallenses se echan a la calle en honor a Sant Francesc

El Presidente de la Generalitat, en su visita a las fiestas de Onil, se compromete a respaldar el Museo de la Muñeca

La Policía identifica a cinco jóvenes como presuntos autores del incendio de una nave sin actividad

Los chicos, algunos de ellos, pasarán a disposición judicial en breve

Escaparate. IBI

La Guardia Civil y la Policía Local han identificado a los presuntos autores del incendio de una nave industrial, actualmente cerrada y sin actividad, que se produjo el pasado martes 8 de abril. Según la concejal de Seguridad Ciudadana, Pilar Ortega, se han identificado a cinco jóvenes, algunos de ellos menores, que serán derivados a Fiscalía de Menores, mientras que el resto pasará, en breve, a disposición judicial.

Las fuerzas de seguridad requisaron un teléfono móvil a uno de los presuntos autores del incendio donde estaba grabado el suceso y se pudo comprobar que el incendio había sido provocado por cinco jóvenes.

Antes de este incidente y tal y como publicó este periódico, el propietario de la nave, situada en la avenida La Provincia y al lado del antiguo supermercado Intermarché, ya había interpuesto varias denuncias en



El incendio se produjo el pasado 8 de abril, en una nave cerrada sin actividad frente al supermercado Intermarché

la Guardia Civil por destrozos en el interior de sus naves.

El día del suceso, la Policía, la Guardia Civil y los bomberos iniciaron las investigaciones para esclarecer los hechos ayudados por los datos que ofreció el propietario que se personó en la nave y pudo mostrar a los agentes los destrozos rea-

lizados. Testigos del incendio, explicaron a la Policía que habían visto salir a dos chicos corriendo de una de las naves.

Pilar Ortega se ha mostrado "muy satisfecha por la eficaz actuación de la Policía Local y de la importante e inmediata colaboración que están recibiendo por parte de la Guardia

Civil ya que, gracias al trabajo de ambos, se ha conseguido identificar a los presuntos culpables en un corto período de tiempo".

El fuego se originó en una nave utilizada como almacén donde había además de restos orgánicos, plástico, cartón y palés de madera.

Las exportaciones de juguete en los dos primeros meses de 2008 suben un 16,6% respecto a 2007

En febrero, las importaciones se han incrementado menos que las ventas en el exterior

Escaparate. IBI

Durante los dos primeros meses del año, las exportaciones de juguete tradicional se han incrementado un 16,6% lo que supone 15,1 millones, según datos de Comercio Exte-

rior. En este mismo periodo, las importaciones también han crecido con respecto a 2007, en un 19,6%, lo que significa una facturación de 25,7 millones de euros.

Los datos correspondientes al mes de febrero con respecto

a febrero de 2007 indican que las exportaciones de juguete tradicional siguen una línea ascendente con una subida del 33,2%. Esto supone una facturación para las empresas de 9,5 millones de euros.

En el caso de las importa-

ciones, la subida es inferior y se sitúa en un aumento del 17% con respecto a febrero de 2007. Pero aún así el volumen de negocio es mayor, en concreto de 13 millones de euros, alrededor de 4 millones más que las ventas en el exterior.

BREVES

La Asociación de Alzheimer recoge más de 2.000 firmas para el centro de día

En tan sólo dos semanas, la Asociación de Alzheimer ha conseguido más de 2.000 firmas para que el centro de día que se va a crear en Ibi sea "de atención específica a personas afectadas por la enfermedad de Alzheimer y otras demencias". Solicitan también, a través de estas firmas, que en el centro se atienda a los usuarios que están siendo actualmente atendidos por la asociación y que la atención la sigan prestando los profesionales que trabajan en esta agrupación.

El presidente de la asociación, Luis Casado, agradece la colaboración de los socios y de otros colectivos por su respaldo a la iniciativa.

La colocación del ascensor en el Ayuntamiento obliga a eliminar los escalones de un callejón

El Ayuntamiento ha adjudicado ya las obras de instalación del ascensor en el edificio consistorial por más de 100.000 euros. Una vez esté colocado, los ciudadanos accederán al ascensor por el callejón situado al lado del Ayuntamiento, donde da la vidriera, y para ello será necesario eliminar los escalones y crear una pendiente para hacer accesible esta zona.

ENCUENTROS J.A.D.E.R.
SELECCIÓN Y GUARDIA DE PAREJA ESTABLE Y CLUB DE AMIGOS

!!!Próxima apertura en Ibi!!!

Te invitamos al cóctel de inauguración que tendrá lugar el próximo viernes, 9 de mayo, a partir de las 20:00 h., en la nueva agencia... Si luego quieres continuar la marcha, reserva tu plaza para la cena-baile que tenemos organizada.

!!!Infórmate!!! Ibi: 966 330 244
Alicante: 965 131 446
Avenida: 965 131 446

SM
FOTOGRAFOS
www.smfotografos.com

Irda. de la Paz, 22 - 03400 IBI (Alicante) - 96 655 04 05 - estudio@smfotografos.com

VENDING
JUPEMO

MÁQUINAS DE SNACKS CAFÉ Y REFRESCOS
Tel. 652 907 221 • IBI • jupeemo@wanadoo.es

Las heladerías podrán abrir las terrazas en la plaza La Palla en l'Avís

La empresa Comsa ya ha comenzado a instalar el hormigón esta semana

T.P. IBI

Tal y como se comprometió el Ayuntamiento con los comercios del casco antiguo, la plaza La Palla estará transitable para la festividad de l'Avís, el próximo 10 de mayo. Las heladerías podrán, por tanto, abrir las terrazas de verano como han hecho todos los años por esta época. Para ello, la empresa Comsa, encargada de las obras, ha comenzado, a mediados de esta semana, a poner el hormigón en la plaza y se allanará el suelo para que todo esté al mismo nivel y a rasante. Tras la festividad de l'Avís, se mantendrán las terrazas abiertas en la plaza a la espera de colocar el adoquinado de granito.

El concejal de Urbanismo, Miguel Ángel Agüera, ha explicado a este periódico que la plaza no se cerrará después de l'Avís y se realizarán "todos los esfuerzos para minimizar los perjuicios que puedan



Este miércoles los operarios han comenzado a poner cemento en la plaza

generar las obras". Está previsto que la colocación del granito comience por la calle Mayor y después se ponga en la plaza La Palla, ya que se tiene que realizar en una sola fase.

Respecto a las vallas metálicas colocadas por el propieta-

rio del hotel Plata, el concejal de Urbanismo ha recordado que éste solicitó una licencia para renovar la fachada. Ante la queja de algunos comerciantes y hosteleros sobre la posibilidad de que esto pueda retrasar la finalización de las

obras en la plaza, Agüera ha indicado que está previsto que se arregle en "tiempo y forma". Al parecer, la colocación de las vallas ha impedido a la empresa Comsa trabajar en esta zona, según han manifestado algunos vecinos.

BREVES

Los supermercados proponen abrir el lunes del Descanso por la mañana

Los representantes de los supermercados han propuesto este miércoles en la Mesa de Comercio abrir el lunes de Descanso por la mañana y el sábado de fiestas, también sólo medio día. Hasta ahora, los comercios estaban abiertos el sábado y cerraban el lunes. La propuesta será aceptada o rechazada en la próxima reunión, prevista para el mes de junio.

Por otra parte, en la reunión de la Mesa del Comercio también se ha barajado la posibilidad de abrir el mercado el sábado 6 de diciembre y que se instalen los puestos de mercadillo. El concejal de Comercio, José Antonio Onsurbe, ha explicado que se autorizará la apertura del mercadillo si hay suficientes comerciantes que deciden venir a Ibi ese día.

SOFASS

el



es tuyo

1^{as} MARCAS NACIONALES E INTERNACIONALES

FABRICACIÓN PROPIA

PRECIO MÍNIMO GARANTIZADO

FINANCIAMOS TODAS SUS COMPRAS

10 PUNTOS DE VENTA EN TODA ESPAÑA

SOFÁS, SILLONES DE RELAX, RINCONERAS Y COLCHONES

Avenida de la provincia, 69 - IBI - Telf: 965 552 073

La Comisión de Fiestas finaliza el pasado ejercicio con superávit

La entidad festera aprueba algunos cambios en l'Avís por las obras de la plaza la Palla y la Iglesia

Pilar Luz. IBI

La Comisión de Fiestas ha aprobado el presupuesto para este nuevo ejercicio que asciende a 335.000 euros, finalizando el año anterior con un superávit de 2.265 euros.

Estos datos los daba a conocer el tesorero de la entidad festera, Francisco José Vicedo, en la asamblea general celebrada el pasado sábado, 26 de abril, en el salón de Plenos del Ayuntamiento con la asistencia de presidentes, delegados y compromisarios de todas las comparsas.

En esta misma asamblea, la Comisión aprobaba el guión de actos de l'Avís y de las fiestas patronales de septiembre que incluyen algunas pequeñas modificaciones.

Los cambios de l'Avís vienen motivados por las obras que se están efectuando en la plaza La Palla y en la Iglesia.

realizan los festeros para asistir al *esmorzaret* en la Glorietta de España. Ese año partirán de la calle Les Eres en dirección a Ravalet, Constitución, Doctor Ochoa, San Vicente y Castalla.

La Misa, por las obras de restauración en la Iglesia de la Transfiguración del Señor, tendrá que celebrarse en la calle, como adelantaba este periódico en la pasada edición.

La Comisión, explica su presidente Juan Miguel López, dispondrá de 700 sillas en toda la plaza para que los festeros y público en general puedan asistir con comodidad.

El resto de actos de l'Avís no sufren ninguna variación y, según explicaba el presidente, en lo único que insistiremos será "en que se cumplan los horarios a rajatabla".

Traslado del sainete

En cuanto al guión de actos para las fiestas de septiembre, el único cambio realizado y



Imagen de archivo de una asamblea de la Comisión de Fiestas

aprobado por la asamblea general ha sido el traslado de la representación del sainete del teatro del colegio Salesiano festero al Centro Cultural.

Juan Miguel López explica

que la decisión responde a una necesidad de dar mayor comodidad al público.

Como el nuevo aforo es más reducido, se harán tres representaciones, en vez de dos.

BREVES

Presentación de la Federación de Familias Numerosas

El 6 de mayo se ha organizado un acto con motivo de la presentación de la Federación de Asociaciones de Familias Numerosas.

En este encuentro, se informará a las citadas familias sobre los beneficios económicos que pueden obtener, tales como: descuentos en hoteles, comercios y en concesionarios de automóviles, entre otros.

El acto se celebrará a las 20 horas en el Centro Social Polivalente.

Viaje para asistir al espectáculo del Circo del Sol

La concejalía de Deportes ha organizado un viaje a Alicante para asistir a la actuación del Circo del Sol, el 24 de agosto.

El precio es de 55 euros e incluye, autobús y entrada al espectáculo. Las plazas están muy limitadas.

Un total de 237 niños podrán matricularse en uno de los siete centros escolares de Ibi hasta el próximo 15 de mayo

Este lunes, la concejal de Educación celebró una reunión con los padres para explicar el proceso de admisión

Escaparate. IBI

De momento, el Ayuntamiento dispone de 237 niños nacidos en 2005 para matricular por primera vez en uno de los siete centros escolares de la localidad. Para informar de todo el procedimiento, la con-

cejal de Educación, Rosa Ibáñez, se reunió este lunes con los padres en el centro cultural y les entregó una guía donde se explica el proceso de admisión de los alumnos. Además de Ibáñez, estuvieron presentes la coordinadora del Departamento de Educación, Pilar

Jiménez; el director del colegio Teixereta, Manuel Sanz Calvo y, el asesor didáctico de valenciano de Conselleria, Josep Vañó Tudela.

Durante la reunión, se explicó, entre otras cosas, los plazos de matriculación y la baremación. La concejal de Educación tranquilizó a las familias anunciándoles que los 237 niños tendrán plaza en uno de los siete centros educativos de Ibi.

Respecto a las nuevas guías, Rosa Ibáñez ha explicado que se trata de unas publicaciones

"muy actualizadas, con un diseño acorde a los contenidos". "Desde la concejalía de Educación, hemos querido dar un nuevo aire fresco a la guía ya que parece que todo el proceso de matriculación pone muy nerviosas a nuestras familias ibenses", ha explicado. La guía también está disponible en la web ibivirtual.com.

El plazo de recogida y presentación de solicitudes y documentación en los centros escolares comienza el próximo miércoles 7 y finaliza el jueves 15 de mayo.



Nuevo libro de escolaridad

AIJU Avda. de la Industria, 23
03440 - IBI (Alicante)
Tel. 96 555 4475 - Fax 96 555 4400
E-mail: formacion@aiju.info

Curso de Reciclaje Profesional

CONTROL NUMERICO DE MAQUINAS DE HERRAMIENTA

del 12 de mayo al 7 de julio de 2008
Información e Inscripciones en AIJU

Servef **AIJU** **Formación** **UNION EUROPEA**



Distribuidor de: **MUEBLES EBANO**
MUEBLES DE COCINA Y BAÑO
REFORMAS EN GENERAL
ELECTRODOMESTICOS

DECORACIÓN
EXPOSICIÓN Y OFICINA

SOLAZOR

Av. Juan Carlos I, 71 • Tel. 96 555 03 55 • Fax: 96 655 30 17 • IBI

istanbul

Trajes y Accesorios para las Fiestas de Moros y Cristianos
y para la Danza del Vientre • Bisutería • Regalos

www.elbazardelfestero.com

Av. Constitución, 43 • ONIL • ☎ 966 557 603

El Ayuntamiento envía a cuatro jóvenes a la Fiscalía de Menores por graves casos de absentismo escolar

Se han derivado a la justicia porque no se ha logrado corregir el problema

T.P. IBI

Después de un año de seguimiento e incluso de dos, el Departamento de Educación, dependiente del Ayuntamiento, ha decidido enviar a cuatro jóvenes a la Fiscalía de Menores por no asistir a clase repetidamente.

La ley, recuerda una de las técnicas de Educación, obliga a los menores a ir al centro escolar hasta los 16 años y haber estado escolarizado 10 años. Durante la última reunión de la Comisión Municipal de Absentismo, celebrada la semana pasada, se decidió endurecer el proceso de resolución de los casos de absentismo y aumentar el envío de menores a la Fiscalía como medida preventiva.

De momento, se han detectado y contabilizado 27 alumnos con problemas de absentismo, es decir que faltan a clase más de un 25% del horario lectivo. En todos estos casos, el tutor es quien inicia el proceso avisando a los padres para que controlen que sus hijos sí acuden a clase. Si no



Se considera absentismo cuando el alumno falta a clase más de 25% de las horas lectivas

se obtiene resultado, el caso pasa al equipo directivo del centro y posteriormente se remite al Ayuntamiento, al Departamento de Educación, si el alumno sigue faltando a clase. En esta fase, se ofrece apoyo al joven y a los padres, se informa, se asesora al alumno y se avisa a la familia de que el caso se puede trasladar

a la Fiscalía para que resuelva. Antes de llegar a este extremo, la Policía Local acude al domicilio de los padres y les advierte de esta posible medida.

Según el Departamento de Educación, el Fiscal de Menores puede dictar penas que van desde multas que ascienden hasta los 3.000 euros o

bien arrestos domiciliarios.

La concejal de Educación, Rosa Ibáñez, pretende que con el aumento de casos remitidos a Fiscalía se dé más importancia a los casos de absentismo por parte de los familiares. Según Ibáñez, "los alumnos que no van a clase y tampoco se quedan en casa, son potenciales delincuentes".

Educación solicita una ayuda al Fondo Europeo de 3 millones de euros para construir una guardería

El proyecto, realizado conjuntamente con Urbanismo, se desarrollaría en el polígono

Escaparate. IBI

La concejalía de Educación, responsabilidad de Rosa Ibáñez, y la de Urbanismo, han trabajado conjuntamente para solicitar una subvención de 3 millones de euros al Fondo Europeo de Desarrollo Regional (FEDER) para construir una Escuela Infantil Laboral

(de 0 a 3 años) en Ibi. Con este proyecto, se pretende acercar la escuela al lugar de trabajo de los padres ya que la ubicación propuesta es la zona terciaria del Alfàs III.

Urbanismo ha redactado el proyecto arquitectónico mientras que Educación ha elaborado otro más específico donde se exponen los argumentos por

los cuales se solicita la ayuda para este municipio.

Con la construcción de esta escuela infantil en el polígono industrial, se pretende favorecer el crecimiento económico y la creación de empleo porque se darían facilidades al trabajador que podría compaginar su vida laboral con la familiar.

El proyecto de construir una

guardería en el polígono industrial procede de la anterior legislatura cuando el PP llegó a un principio de acuerdo con la empresa Viviendas Jardín, la urbanizadora de la finca Barberá. Son varios los colectivos que solicitan la creación de una nueva escuela infantil ante la falta de plazas públicas en el actual centro.

BREVES

Viaje a la Expo de Zaragoza en julio

La concejalía de Deportes, responsabilidad de Ana Sarabia, ha organizado para el fin de semana del 4 al 6 de julio, un viaje a la Expo de Zaragoza. El precio es de 130 euros por persona e incluye la estancia de dos noches en la residencia Universitat de Zaragoza, el desayuno, la entrada a la Expo y el autobús. Los interesados pueden solicitar más información llamando al 96 555 06 08.

Teatro de Bertolt Brecht con la obra 'La Ópera de tres centavos'

El próximo viernes 9 de mayo, dentro de la programación del centro cultural, se presentará la obra 'La Ópera de tres centavos' del dramaturgo Bertolt Brecht. La puesta en escena correrá a cargo de la compañía Atalaya.

'La Ópera de tres centavos' es posiblemente uno de los textos más significativos e influyentes del siglo XX. Sin la misma, posiblemente hubiera sido muy diferente buena parte del teatro musical no sólo europeo sino también americano.

El estreno de esta obra en 1928 en Berlín fue un acontecimiento sin precedentes ya que supuso un cambio radical en la manera de concebir la ópera pero también los espectáculos musicales con raíces en el cabaret.

Exposición de pintura

Del 16 al 25 de mayo, la ermita de San Vicente acoge la exposición de pintura de Tomás Martínez Hernández.

MAXIM'S

Camisa 70 €

Pantalón 90 €

MECÁNICA, ELECTRICIDAD, DIRECCIÓN, FRENOS, SISTEMAS DE INYECCIÓN, NEUMÁTICOS, AIRE ACONDICIONADO Y DIAGNOSIS DE SISTEMAS ELECTRÓNICOS

PABEL

Servicio de AUTOLAVADO A PRESIÓN con aguas tratadas

Entrada Autolavado por calle Granada

Avda. Valencia, 25 • Tel. 96 555 13 65 • IBI • E-mail: pabel@je

Certificado de calidad para AFIC por apoyar e impulsar el comercio local

La entrega tuvo lugar en Sagunt a las 62 agencias valencianas de forma conjunta

Escaparate. IBI

La Agencia de Fomento de Iniciativas Comerciales, AFIC, de Ibi ha obtenido el certificado ISO 9001 de sistemas de calidad, al igual que otras 61 agencias valencianas. La técnico de AFIC de Ibi, Loli Soler, recogió este certificado la semana pasada en Sagunt de manos de la directora general de Comercio, Silvia Ordiñaga.

Entre las funciones de estas agencias se encuentra la de impulsar el proceso de modernización y ordenación del comercio local. En este sentido, la directora general recordaba que el comercio "es un motor de la economía que genera muchos puestos de empleo" y que las pequeñas y medianas empresas acumulan un 16% de empleo de media en cada población y aportan un 14% del Producto Interior Bruto (PIB).

Junto a la entrega de certificados a las 62 agencias, se



La técnico de AFIC, Loli Soler, tras recoger la certificación

abordaron dos temas de gran importancia para el sector como fueron el reconocimiento de la Calidad en el comercio valenciano a través de la marca 'Comercio Excelente' y el sello 'Optima Web'. El primero de

ellos está destinado a distinguir a aquellas empresas de la Comunidad con relevancia en el ámbito del sector del comercio. En cuanto al sello 'Optima Web', se trata de un sello de carácter oficial que proporcio-

nará una perspectiva integradora de diferentes áreas. Ambas iniciativas están siendo promovidas por la Conselleria para incrementar la competitividad de los establecimientos de pequeño y mediano tamaño.

BREVES

Concierto de clarinetes a cargo de los alumnos de Castell Vermell

Dentro de los ciclos de conciertos que ha organizado el Taller Castell Vermell, se ha programado uno nuevo para el próximo sábado 17 de mayo. En este caso, será una actuación a cargo de los alumnos de clarinete de la escuela taller. El concierto tendrá lugar a las 19'30h en la sede de Castell Vermell, en la calle Santa Elena.

Taller de autoestima de la concejalía de la Mujer

Dentro de las actividades para la mujer organizadas por Servicios Sociales, este mes de mayo, del 5 al 28, tendrá lugar un taller de autoestima que será impartido por Rosa Ana Vilaplana, los lunes y miércoles por la tarde.

El colectivo local celebra con talleres y charlas el Día de la Fibromialgia

Del 5 al 12 de mayo se han organizado diversas actividades

Escaparate. IBI

La Asociación de Ibi ha programado del 5 al 12 de mayo varias actividades para conmemorar el Día Internacional de la Fibromialgia. El lunes 5 de mayo, se impartirá un taller de risoterapia a cargo de Montse Vila, monitora de Dinámica y Terapia de la Risa, en el pabellón del colegio Derramador. Para el martes, se ha organizado otro taller, en este caso de yoga impartido por Begoña.

El miércoles, a partir de las ocho de la tarde, tendrá lugar

en el centro social polivalente, la conferencia 'Conducta a seguir en un paciente diagnosticado de fibromialgia' a cargo del doctor Luis de Teresa Parreño. Al finalizar la charla, se servirá un vino de honor para todos los asistentes.

El jueves 8 de mayo, hay programada una charla-coloquio sobre los aspectos psicológicos de un paciente diagnosticado de fibromialgia, será también a las 20h en el polivalente y será impartido por la psicóloga, Gema Berenguer.

El viernes 9, se realizará una

sesión de relajación y reiki, a las 19'30h en el pabellón del colegio Derramador por Montse Vila.

El lunes 12 de mayo, jornada en que se conmemora el Día Internacional de la Fibromialgia, se instalarán mesas informativas para dar a conocer esta enfermedad, frente al mercado central y en la plaza del Centenario del Juguete.

Para más información, los interesados pueden contactar con la asociación, los martes de 19'30 a 21h en el centro social polivalente.



Taller de risoterapia realizado el pasado 16 de abril

FACTORY
LUZLAMP

FÁBRICA DE LÁMPARAS
VENTA AL PÚBLICO

- Servicio de instalación
- Presupuestos sin compromiso
- Restauramos todo tipo de lámparas y accesorios

Avda. Juan Carlos I, 73 • IBI
Tel. 96 655 50 48

E. Fuster

ENRIQUE JUAN FUSTER
fotógrafo

Vicente Alexandre, 4 • IBI
Tel. 96 555 20 70
www.ejfuster.com

Una Gala para el sector de la hostelería cerrará las III Jornadas Gastronómicas

En el concurso de tapas, los bares realizarán un menú especial para los niños

T.P. IBI

Del 13 al 18 de mayo, tendrá lugar en Ibi la tercera edición de las Jornadas Gastronómicas impulsadas por la concejalía de Comercio y Turismo, responsabilidad de José Antonio Onsurbe y varios colectivos relacionados con el sector de la hostelería. Precisamente para los profesionales y trabajadores de este sector, el Ayuntamiento quiere organizar, para clausurar estas jornadas, una Gala específica para ellos en la que se reconozca su esfuerzo. Se trata, tal y como explica José Antonio Onsurbe, de "instaurar una noche de la hostelería" en la que se realizarán reconocimientos a profesionales del sector.

Ésta es una de las novedades más importantes de las jornadas pero junto a ésta hay otras también relevantes como la elaboración de un menú especial para niños, en la jornada del domingo a mediodía coincidiendo con el concurso de tapas. El objetivo, explica el concejal delegado, es que los padres piensen que pueden ir de tapas con los niños y, para ello se habilitarán unas mesas especiales para los más jóvenes en el parque Les Hortes que es donde se celebrará, este año, el concurso de tapas.

En este mismo lugar, el sábado por la noche, habrá un espectáculo de teatro de calle en el que se combina la música y la danza y que lleva por título 'La Bacanal del Vino'. La idea es que la representación, que versará sobre la historia del vino, dé comienzo a medianoche para que los asistentes hayan podido cenar. Después, se alargará la fiesta con otras actividades que están todavía por concretar.

Comidas en restaurantes

Como es costumbre, cuatro restaurantes ofrecerán un menú degustación a partir del martes 13 de mayo cuando comienzan las Jornadas Gastronómicas. En este caso, se ha incorporado uno nuevo, La Brasa situado en la calle La Vía que servirá el menú del miércoles a mediodía. El martes, será el restaurante del Polideportivo y el viernes, Les Eres. Al igual que el año pasado, el restaurante Ricardo servirá una cena degustación el jueves. Todos los

menús se ofrecerán en el restaurante anfitrión. Este año, sólo se ha incorporado uno nuevo aunque la previsión, según ha explicado José Antonio Onsurbe, era que en cada edición, participaran dos nuevos. El año pasado, Caseta Nova y Serafines dieron paso al restaurante El Picaor y a Les Eres y en esta tercera edi-

ción, quien se ha quedado fuera ha sido El Picaor.

Del 13 al 17 de mayo, todas las noches, algunos de los bares incluidos en la ruta de tapas ofrecerán un menú a base de tapas, por sólo 18 euros.

José Antonio Onsurbe confía en que las novedades introducidas gusten al público.



Primer almuerzo celebrado en las II Jornadas Gastronómicas en El Picaor

FERIA DE INVESTIGACIÓN, DESARROLLO E INNOVACIÓN

SOFTWARE: modelado 3D, CAD, CAM, CAE, PDM, VR, SC
 MATERIALES Y COMPONENTES: modelaje, M
 icas, prototipado rápido, composites y poliéster, placas pre
 les, y metales mecanizables, espumas mecanizables, y
 en adhesivos, moldeo y fundición, metales en ad
 tos, general, plásticos en general, yesos cerámicos, ge
 tes, herramientas especiales, otros componentes, he
 OS: otros materiales. EMPRESAS DE SERVICIOS: otr
 ño, diseño de producto, ingeniería de diseño, dis
 as y ingeniería de procesos, consultoría, modelos y ing
 de prototipos. INDUSTRIA AUXILIAR: moldeo de pro
 IM, precisión (AF), plásticos reforzados (RTM), RIM, pro
 de fabricación directa de molillas, inyección de tal
 do, plástico, electroformación, termoconformado, plá
 a y mecanizados (incluido MAV), metálica y me
 ras, troquelados, termoconformado, vacío de resinas, tro
 tol, digitalización, 3D, impresión 3D, tratamientos
 tos, tratamientos térmicos, tratamientos de soldadura, tratamientos
 alia, tratamientos térmicos, tratamientos de soldadura, tratamientos
 mes ENTIDADES: empresas, asociaciones, organizaciones, em
 res empresariales, universidades, centros

DEL 7 AL 9 DE MAYO DE 2008

IDINOVA //
2ª FERIA DE INVESTIGACIÓN, DESARROLLO E INNOVACIÓN

Pabellón I HORARIO de 10:00 a 20:00 h.
 Último día de 10:00 a 19:00 h.

MÓDULO 1000 - 03200 IDINOVA (Alicante) - TEL. 96 666 46 00 - FAX. 96 666 76 30 - www.feria-alicante.com



Alumnas inglesas con los estudiantes de Ibi y los profesores responsables del intercambio, frente a la Tourist Info

Cuatro alumnos de Bexhill College visitan Ibi durante esta semana

Intercambio cultural entre seis jóvenes del IES La Foia y de Inglaterra

Escaparate. IBI

La semana pasada, llegaron a Ibi cuatro jóvenes de Bexhill, dentro del programa de intercambio cultural que el instituto La Foia de Ibi realiza desde hace cuatro años con el Bexhill College. Hasta el 2 de mayo, las alumnas inglesas han estado visitando lugares de Ibi como el Museo del Juguete o la Tourist Info pero también

localidades vecinas como Onil, durante la Entrada de Fiestas, y Alicante.

En un principio, estaba previsto que vinieran a Ibi seis jóvenes ya que fueron seis los alumnos ibenses los que viajaron a Inglaterra en febrero sin embargo dos de ellos, por distintos problemas, finalmente no han viajado a España.

Durante el intercambio, según explica la profesora que

ha acompañado a los alumnos ingleses, Pia Strahl (almeriense de nacimiento), se trata de que los jóvenes practiquen español y conozcan las costumbres de aquí; por ello resulta muy importante que pasen tiempo con sus familias de acogida. Los ingleses también han visitado el instituto La Foia donde han podido ver en funcionamiento las máquinas de mol-

Font Viva estrena el 16 mayo su nueva obra *Como si fuera esta noche*

Dirigida por Chema Escribano, se representará también el día 17

P.L. IBI

El grupo Font Viva vuelve de nuevo a los escenarios con un nuevo montaje teatral que estrenará el próximo 16 de mayo. La obra, basada en un texto de Gracia Morales, está dirigida por Chema Escribano, que también

actúa en la obra junto a las actrices Pascuala Marchán y Xima Perpiñà.

Font Viva pondrá en escena este nuevo trabajo los próximos días 16 y 17 de mayo, en el Centro Cultural, a las 22, 30 horas.

Como si fuera esta noche

propone al espectador sumergirse en un mundo mágico, un mundo que, traspasando todas las barreras temporales, permite en un salto de casi dos décadas, un encuentro fugaz entre madre e hija, decisivo para esta última.

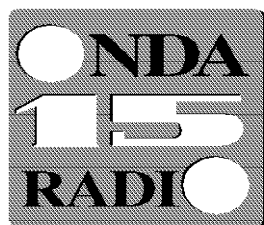

**106,0 Mhz.
FM-estéreo**

*Más cobertura
Uniendo comarcas*

Empedrat, 27 • **Castalla**
Tel. 96 556 06 01

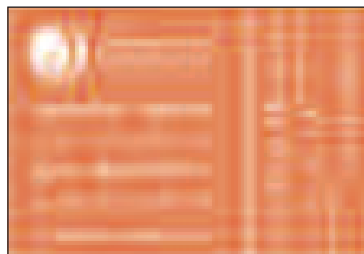

MOVITEL
La Televisión por cable para Castalla

Tel. 96 656 06 07 • Fax 96 556 12 76
C/ Fermín Bernabeu, 3 • Castalla



Fiesta de la Comunidad Educativa Pastoral en el colegio Salesiano



Entrega de los alimentos en Cacaopera, en El Salvador

Salesianos y Terra Pacífico contra el hambre en El Salvador

P.L. IBI

Los 1.139 euros que se recaudaron durante la celebración del Día de la Comunidad Educativa Pastoral en el colegio Salesiano servirán para aprovisionar de alimento nutritivo, durante un año, a 120 niños de la pequeña localidad de Cacaopera, en la República de El Salvador.

Este proyecto lo ha puesto en marcha la ONGD Terra Pacífico, con la que el colegio Salesiano colabora habitualmente. De hecho, los alumnos

contribuyen en su mayoría con un euro mensual en los proyectos de esta ONG.

El alimento, preparado por una nutricionista salvadoreña, se confecciona a base de cacao, ajonjolí, maní, fríjol, semilla de morro, maíz y arroz y dos vasos diarios les proporcionan los nutrientes imprescindibles para un desarrollo equilibrado. Hasta ahora, la única comida consistía en una pequeña torta de maíz y un puñado de sal. Terra Pacífico agradece el esfuerzo "entusiasta" del colegio Salesiano.



mail: fleonil@fleonil.com

Av. Constitución, 27 - 2º Dcha. • **ONIL** • Tel.: 96 655 78 79 • Fax 96 556 47 93

**ASESORÍA
INTEGRAL DE
EMPRESAS**



Charla de Pepa Monllor, técnica de alimentación del Área 15, dentro de las jornadas de Encuentro Saludable

“El aceite de oliva y el pescado azul pueden acabar con las inflamaciones”

Pilar Luz. IBI

Informar y educar sobre un estilo de vida saludable, a través de la alimentación, fue el contenido de la conferencia que ofreció el martes la técnica de alimentación del Área 15 de Alcoy, Pepa Monllor, a un auditorio de sesenta personas, en el Centro Social Polivalente.

La ponente explicó que una buena alimentación es la base para la prevención de las inflamaciones que son el origen de la mayoría de las enfermedades que hoy conocemos. Pepa Monllor aseguró que el aceite de oliva y el pescado azul, por su alto contenido en Omega 3, son los mejores productos para “acabar con las inflamacio-

nes”. Por contra, desaconsejó, por completo, el consumo de aceites de soja y girasol “porque son pro-inflamatorios ya que contienen Omega 6 en una proporción muy elevada”.

Defensora de la dieta mediterránea, animó a los asistentes a consumir legumbres, verduras y frutas, éstas últimas tras la comida “porque favorecen la absorción del hierro” y fue muy crítica con el consumo de lácteos en las comidas que se realiza en los comedores escolares “porque impiden esa absorción”.

Este acto se enmarca dentro del primer Encuentro Saludable que ha organizado la concejalía de Sanidad, junto con la Federación de Asociaciones de Vecinos (FAVI).



Pepa Monllor, en centro, junto al concejal de Sanidad, Enrique Palacios

El concejal, Enrique Palacios, destacaba la importancia de esta charla “para que la gente se dé cuenta de que es

muy sencillo llevar una vida sana a través de nuestra famosa dieta mediterránea que tan a mano la tenemos”.

Conferencias traducidas al lenguaje de signos

El Ayuntamiento ha comenzado a integrar el lenguaje de signos en los actos que organiza.

Para ello ha contratado en prácticas a una persona que, a partir de ahora, aparecerá en la programación de Tele Ibi traduciendo al lenguaje de los sordomudos los Plenos, ruedas de prensa y noticias.

También estará presente en charlas y conferencias, como la que tuvo lugar el martes sobre salud y alimentación.

Con esta medida, el Ayuntamiento apuesta por la integración de las personas con algún tipo de discapacidad.



El ballet de Virginia Bolufer durante la interpretación de una danza oriental



Uno de los bailes cristianos que interpretaron

El taller de música Castell Vermell y el ballet de Virginia Bolufer entusiasmaron al público con su concierto

Abraham Bernabéu. IBI

Las composiciones del ibense Bene Ripoll y el Taller de Música Castell Vermell y las coreografías de la bailarina Virginia Bolufer, de Alcoy, deleitaron a los asistentes al concierto que ofrecieron el sábado en la Casa de la Cultura de Ibi. En él se pudieron ver diez de los espec-

táculos que han representado conjuntamente en boatos de las fiestas de varios pueblos de la provincia. Cada canción estaba acompañada de una nueva y colorida vestimenta por parte de las bailarinas.

El del sábado fue su primer gran concierto, lo que, en palabras de Bene Ripoll, “supone un gran reto, puesto que sole-

mos interpretar unas tres o cuatro canciones solamente”. También declaró que “lo que hacemos no es música festera, sino música para bailar”. Y como tal, las coreografías para sus obras las realiza la famosa bailarina alcoyana Virginia Bolufer, creando danzas orientales, con inspiración africana y, cómo no, marchas cristianas que se com-

penetran a la perfección con las composiciones de Bene Ripoll.

Su colaboración comenzó en el año 2001 en fiestas de Alcoy, cuando unieron sus caminos para crear el “Atungulu”, espectáculo que estrenaron en el boato de la filà Judíos y con el que abrieron el concierto. En palabras de la propia Virginia Bolufer, sus caminos se

cruzaron “porque nuestro ballet necesitaba música” comenzando así una serie de exitosas colaboraciones que les han llevado a trabajar principalmente para fiestas de Alcoy, pero también para otros pueblos. La bailarina también quiso agradecer a organizaciones como Carros de Foc su colaboración a la hora de preparar sus espectáculos.

Electricidad Neolux
INSTALADOR
 Gregorio Martínez Tribaldos
 CALEFACCIÓN
 ACUMULADORES DE CALOR
 ANTENAS PARABÓLICAS
 AIRE ACONDICIONADO
 INSTALACIONES ELÉCTRICAS
 EN GENERAL, VIVIENDA
 E INDUSTRIA
 Tomás Picó, 4 B - IBI
 Tel. y Fax: 96 655 23 40

San Juan
 platos y legumbres
SAN JUAN

TODO PRENSA
 AVDA. DE LA PAZ, 10 • IBI
 TEL. 96 555 06 82

Paco Crespo
 FOTOGRAFIA
 RAVALET, 40 - IBI
 TELS. 96 655 32 30 - 609 657 950

radio ibi
 Tel 96 555 31 81 fax 96 555 34 48 info@radioibi.com

CASTELLO, S.L.
 CARPINTERIA DE ALUMINIO Y P.V.C.
 AVDA. AZORIN, 23 - IBI
 TELEFONO Y FAX: 966 551 738

TINTORERIA DOMINGO
 LIMPIEZA EN SECO
 LAVANDERÍA
SERVICIO A DOMICILIO
 ESPECIALISTA EN LIMPIEZA DE PIEL Y ALFOMBRAS
 C/. Murillo, 19 - Tel. 96 655 05 41 - IBI

Con 20 años de edad, sustituye en el cargo a Rosa Mari Gallego Mataix

Soledad Serrano, de la comparsa Mariners, nueva Reina de Fiestas

César M. Romero. CASTALLA

La joven castallense Soledad Serrano Miró, de 20 años de edad, ha sido elegida por el Ayuntamiento nueva Reina de las Fiestas de Moros y Cristianos, en sustitución de Rosa Mari Gallego Mataix, quien ostentó el cargo el año pasado.

Dama en 2006

La inesperada noticia le fue dada el viernes día 25 y le provocó "una gran alegría e ilusión", explicó Soledad a Escaparate. Esta estudiante de Relaciones Laborales ya fue Dama de Honor de la comparsa Mariners hace dos años y para ella supone un gran honor ser la nueva Reina de las Fiestas de su localidad.



FOTO: RAUL FUSTER

Soledad Serrano Miró fue Dama de Honor de su comparsa hace dos años



A la izquierda, cartel ganador del premio local. A la derecha, el 1º premio

Verónica Martí, primer premio del concurso del cartel de Fiestas 2008

Vicent Quiles Mira gana el premio local

C.M.R. CASTALLA

La obra titulada 'Temps de Festa', de Verónica Martí, ha sido la ganadora del XXVII concurso del cartel anunciador de las Fiestas de Moros y Cristianos. El fallo del jurado

se hizo público el domingo 27 al mediodía.

Por su parte, el cartel 'Ambaixada', obra del castallense Vicent Quiles Mira, es el premio local. La cuantía de los premios es de 720 euros (1º) y 300 euros (local).

El Ayuntamiento contratará a tres oficiales y tres peones de obra

El plazo acaba el sábado 3 de mayo

El Ayuntamiento de Castalla ha abierto el plazo de presentación de solicitudes para la contratación de tres puestos de oficial y otros tres de peón de obra, por un periodo

de seis meses. Los interesados pueden dirigirse a las oficinas del Consistorio para recibir más información al respecto.

El plazo finaliza el sábado 3 de mayo.

El cine club organiza un ciclo de comedia

Se podrán ver títulos clásicos y actuales

El cine club 'Annie Hall' ha organizado para abril y mayo un ciclo de comedia, del que ya se han proyectado las películas 'Uno, dos, tres', de Billy Wilder, y 'El guateque', de Blake Edwards. El viernes 9 de mayo se proyectará el clá-

sico de los Monty Python 'La vida de Brian', mientras que los próximos títulos serán 'Supersalidos' (martes 13 de mayo), 'Un funeral de muerte' (miércoles 14) y 'Qué ruina de función' (viernes 21). Todos los pases son a las 21 h.



Entrega de premios del concurso de dibujo de Preavir. La asociación Preavir-Aprendamos a Vivir, entregó el domingo 27 los premios del concurso de dibujo 'La vida, alternativa a las drogas: Saber Vivir', con cuyos trabajos se confeccionará un tríptico informativo sobre los perjuicios del consumo de drogas y, previsiblemente, un calendario de cara al año próximo. Los dibujos premiados corresponden a Belén Rico Bordera, María Martínez Juan, Gema Faus y Laura Rico Vidal. Asimismo, se presentó la página web de Preavir (preavir.blogspot.com) y se abrió el plazo de inscripción para un curso de defensa personal que se impartirá desde finales de mayo en el Polideportivo. Los interesados pueden inscribirse en el Casal Jove o en la página web.

Una muestra recoge las fotos del maratón 'A ras de terra'

C.M.R. CASTALLA

El lunes 5 de mayo será inaugurada, en la Casa de Cultura, una exposición con las obras ganadoras de la primera edición del Maratón de Fotografía Digital 'A ras de terra', que se celebró el sábado 12 y en el que tomaron parte 17

castallenses. La muestra la compondrán 50 fotografías, donde se incluirán las tres primeras seleccionadas en cada modalidad (mayores y menores de 18 años) y las obras que cada participante estime oportuno exponer. La entrega de premios tendrá lugar el viernes 9 de mayo a las 21:00 horas.

El fallo del jurado fue:

- A) Menores de 18 años**
 1- Pepe Juan Cerdá
 2- Jonathan Díaz Ávila
 3- Samanta Calabuig Tortosa
B) Mayores de 18 años
 1- José Juan Pérez
 2- Vicent Guill Fuster
 3- Mª Antonia Juan Esteve



Fotografía ganadora del primer premio en la modalidad B (mayores de 18)



De izquierda a derecha, los premiados de Castalla (Neus Mira), Onil (Mª Isabel Vidal) y Biar (Jonatan Alabau)

Estudiantes de L'Alcoià y El Comtat recogen el *Premi Sambori* en Castalla

César M. Romero. CASTALLA

Un total de 21 chicos y chicas, procedentes de localidades de las comarcas de L'Alcoià y El Comtat, recibieron el pasado viernes sendos *Premis Sambori* de Literatura en Valencià, en una velada que estuvo amenizada por la *Banda Jove* de la Agrupación Santa Cecilia de Castalla. El salón de actos de la Casa de Cultura registró una masiva asistencia de público, formado en su mayoría por familiares y profesores de los jóvenes galardonados.

De la comarca de La Foia obtuvieron premio un chico y dos chicas, pertenecientes a centros educativos de Biar, Onil y Castalla, respectivamente. El biarense fue Jonatan Alabau Gabaldón, estudiante de 1º de Primaria en el cole-



La *Banda Jove* de Castalla interpretó varias piezas a lo largo de la velada

gio Mare de Déu de Gràcia, por la obra 'Joan, el pirata'. La colivenca fue María Isabel Vidal Juan, de 3º de Primaria del colegio Mare de Déu de la Salut, por 'El fil de la vida'. Por último, la castallense fue

Neus Mira Vicent, de 1º de Secundaria del IES Enric Valor, con 'El tresor del passat'.

El alcalde, José Luis Prats, mostró su satisfacción por haber acogido en Castalla la entrega del X *Premi Sambori*.

El placer de leer. Del 23 al 27 de abril se celebró en la Casa de Cultura una nueva edición de la Feria del Libro, organizada por el *Centre Cultural Castellut*. Los amantes de la lectura tuvieron a su disposición novelas y ensayos de múltiples estilos, épocas y autores, y también se pudo encontrar literatura infantil y juvenil. Paralelamente, se organizaron diversos talleres y cuentacuentos con motivo de la conmemoración del Día del Libro.



FOTO: RAÚL FUSTER



Arriba, momento de la procesión. Abajo, hogueras en las calles

Cientos de castallenses se echan a la calle en honor a Sant Francesc

La procesión y las hogueras centraron los actos en honor de Sant Francesc, cuya festividad se celebró en Castalla el sábado 26 de abril. Por la mañana hubo pasacalles y almuerzo, aunque las actividades principales comenzarían por la tarde, con la celebración de una

misa en el Convent. Posteriormente, cientos de castallenses participaron en la procesión del Santo Patrón, que recorrió diversas calles de la localidad.

Por último, se prendieron hogueras en la vía pública y muchos vecinos cenaron al aire libre.

Nolite
 Guess by Marciano
 Morgan
 Paramita
 M. de Miguel
 Tricol Chic
 Gurú
 IKKS

una primavera de
LOOCURA
 C/ Constitución, 11 IBI Tel. 965 553 111

ORTOPEDIA LA FOIA

Técnicos Ortoprotésicos titulados

Especialistas en:

- Zapatos ortopédicos
- Sillas de ruedas
- Bastones y muletas
- Medias de presoterapia
- Prótesis totales, oculares y de mama
- Recetas Seguridad Social
- Plantillas a medida
- Andadores
- Fajas y corsés
- Podología

Y todo tipo de ayudas técnicas y dinámicas

C/. Empedrat, 43 • Tel. 966 334 621 • IBI



Patio de la guardería

El Pleno de Biar aprueba la desafectación del edificio

Iniciados los trámites para convertir la guardería en escuela infantil municipal

P.L. BIAR

El equipo de gobierno ha aprobado el cambio de titularidad de edificio que ocupa actualmente la guardería para que pueda convertirse en escuela infantil municipal y optar a las subvenciones correspondientes.

Ese inmueble, antiguas casas de los maestros, era hasta hoy propiedad de la Generalitat y tras la aprobación del expediente de desafectación, como así se llama el trámite, se inicia el proceso para poder legalizar

este servicio, según ha explicado la alcaldesa, Magdalena Martínez, pasando a depender del Ayuntamiento.

El siguiente paso, añade la primera edil, será convertir la guardería, actualmente gestionada por la Asociación de Padres de Alumnos, en una escuela infantil, "lo que conllevará poder optar a las ayudas que se otorgan".

En estos momentos, los gastos de funcionamiento se soportan con las cuotas de los padres y las aportaciones del Ayuntamiento.



La Policía Local de Biar traslada su sede

Desde hace varias semanas, la Policía Local ya ocupa las instalaciones de su nueva sede en la calle Torreta, compartiendo local con el Centro Juvenil y el aula Infoville. Estos dos últimos servicios ocupan la primera planta del edificio y la Policía toda la planta baja. Con este traslado, el cuerpo de seguridad local consigue mayor espacio y equipamiento para ejercer su trabajo y libera las anteriores oficinas para que las ocupe Urbanismo.



Descarga del mobiliario para las futuras aulas sobre arte y naturaleza

Aulas sobre arte y naturaleza en el antiguo Ayuntamiento de Tibi

El CIAN pondrá en marcha los cursos en julio

Pilar Luz. TIBI

La segunda planta del edificio que estuvo ocupado antes por el Ayuntamiento, se convertirá en breve en una aula-rio donde comenzarán a impartirse este verano clases sobre arte y naturaleza.

La iniciativa es fruto del convenio que firmó a principios de año el equipo de gobierno con la Fundación Creatia, de quien depende el Centro de Integración del Arte y Naturaleza (CIAN).

Estos días se está procedien-

do al acondicionamiento del espacio que ocupará esta futura escuela, con un aula para conferencias y otras dos para talleres de modelaje y dibujo.

Este proyecto, que comienza ahora pero que prevé muchas colaboraciones y programas futuros, según ha avanzado a este periódico el presidente de la Fundación, José Ángel Grau, se iniciará en el mes de julio con un curso de paleontología dirigido a niños.

Otros cursos previstos serán los de paisajismo y arqueología.



Agilizar la limpieza del pantano

El Ayuntamiento de Tibi aprovechará la presencia de Juana Serna como responsable de Medio Ambiente en la Comisión gestora del PSPV-PSOE para agilizar las relaciones con el Ministerio y la Generalitat a fin de iniciar el proyecto de recuperación del pantano con la limpieza de los lodos del fondo y la reparación de las zonas deterioradas para que la Comunidad de Regantes de l'Alacantí pueda volver a hacer uso de sus aguas.

BREVES

El Ayuntamiento de Tibi suspende licencias en dos sectores de Terol

El Ayuntamiento de Tibi ha aprobado la suspensión de concesión de licencias en los sectores 1 y 2 de Terol, con el objetivo de planificar un desarrollo ordenado en la urbanización, según explica el alcalde, Jesús Ferrara.

La medida fue aprobada por el equipo de gobierno en el último Pleno y coincide con la exposición pública del proyecto de urbanización del sector 4 de Terol.

Els foguerers de Biar, responsables de la reducció de hogueras en fiestas

El Ayuntamiento de Biar aclara que la decisión de reducir el número de hogueras que se encienden el día 10 en las fiestas de Moros y Cristianos, ha sido únicamente *dels foguerers*, las personas de quien depende la organización y desarrollo de este acto.

La alcaldesa, Magdalena Martínez, indica que el equipo de gobierno "sólo respalda y apoya a este colectivo que son los que proponen esta medida porque conocen los riesgos que pueden derivarse".

El Ayuntamiento, añade Martínez, junto con la Diputación "hemos colaborado limpiando los caminos para que las dotaciones de bomberos puedan llegar a los fuegos sin dificultad".

El grupo tiber de rock, Tanganá, en el concurso de Mclan

El grupo de pop rock, formado en su gran mayoría por jóvenes tiberos, se ha presentado al concurso para poder actuar como teloneros de famoso grupo murciano Mclan.

También el grupo ibense Conflicto participa en este concurso. A través de internet, ambas formaciones solicitan los votos de sus sus fans y amigos para poder optar a este premio que les otorgaría un gran reconocimiento.



El presidente de la Generalitat al lado de la alcaldesa y de la esposa del ministro Bernat Soria y la consellera de Turismo en un balcón privado

Camps preside la Embajada

La consellera de Turismo se compromete a respaldar el Museo de la Muñeca

T.P. ONIL

Festeros y políticos han disfrutado este año de las fiestas de moros y cristianos en honor a la Mare de Déu de la Salut. El desembarco de autoridades de relevancia en Onil durante estos días ha sido impresionante y ha demostrado que la alcaldesa popular, Elisa Ribera, cuenta con el apoyo explícito de la Generalitat y la Diputación. Si el lunes era el presidente de la institución provincial junto a la consellera de Cultura quienes asistían a la Entrada, el martes lo hacía el presidente de la Generalitat, Francesc Camps, acompañado por la consellera de Turismo, Àngelica Such, para presencia la Embajada, la más antigua en la que se basan numerosos textos de otras fiestas de moros y cristianos.

Elisa Ribera mostró a Camps y a Such las dependencias del Palacio Municipal, que visitaban por primera vez. Una vez llegados al despacho de Alcaldía, Camps firmó en el libro de honor deseando a los colivencs suerte en el marco de las fiestas patronales. A continuación, la alcaldesa le entregó un recuerdo del Palacio, una de las colecciones exclusivas de los muñecos de

los Reyes Magos con motivo del 75 aniversario de la Cabalgata y una copia del texto antiguo de la Embajada.

Camps y toda la comitiva dieron un paseo por el claustro del Palacio saludando a los músicos y a los capitanes cristianos preparados para el inicio de la Embajada. También visitó el salón de plenos y se fotografió con los concejales del Partido Popular de Onil.

La presencia de Camps no modificó el inicio de la Embajada que dio comienzo como estaba previsto a las siete y cuarto de la tarde. La alcaldesa acomodó al presidente de la Generalitat, a la consellera y al resto de autoridades invitadas -entre ellas, las alcaldesas de Biar y Villena y el alcalde de Castalla- en un balcón de una vivienda con vistas privilegiadas a la plaza Mayor. Junto a Camps, estuvo viendo la Embajada la esposa del Ministro de Sanidad, Verónica Juan.

Tras la Embajada, los invitados disfrutaron también de la Ballà de les Banderes.

El presidente de la Generalitat alababa, al final de la representación, lo "maravilloso" que le había parecido y reconocía el esfuerzo de los colivencs para que todo salga bien. "Se nota que en Onil



A su llegada a la Plaza Mayor, muchos colivencs quisieron saludar a Camps



El presidente de la Generalitat y la consellera se retrataron con los concejales del PP



A su salida del Palacio y ante el inicio inminente de la Embajada, algunos festeros saludaron a Camps

hay alegría, ganas de diversión y de trabajo". Camps calificó de "preciosidad" el Palacio Municipal donde se desarrolla la representación de la Embajada.

A su vez, la consellera de Turismo, Àngelica Such, manifestaba que era la primera vez que acudía a las fiestas de Onil y que le habían gustado

mucho. Such agradeció la labor de la alcaldesa y se comprometió a seguir trabajando para que Onil sea un referente en el turismo de interior.

La alcaldesa, Elisa Ribera, agradeció, por su parte, la visita de las autoridades autonómicas y provinciales y destacó que no sólo la están apoyando cuando acude a sus despachos

sino viniendo a Onil para compartir los actos de fiestas.

Ribera anunció que tanto el presidente de la Generalitat como la consellera le han manifestado su respaldo al proyecto del Museo de la Muñeca para que Onil disponga de la oferta turística suficiente para potenciar el municipio de cara al turismo de



Una de las escuadras especiales de los Cristianos, a su llegada a la Plaza Mayor



La Capitanía 'Mos fem avant' de la comparsa Vizcaínos, con trajes diseñados por ellos mismos



La ex alcaldesa, Merce Mira, de cabo de escuadra en la comparsa Vizcaínos



El cabo batidor del bando cristiano guió a sus compañeros durante la Entrada



Malakies, la capitanía de los Marruecos, estuvieron acompañados por amigos festeros



La alcaldesa, Elisa Ribera, desfiló durante un tramo tras recibir un ramo de sus compañeras

Josep Assegurances

CONTRATE AHORA
SU SEGURO
DE INDUSTRIA

C/ Alfaro VI, 2 AC • IBI • Tel. 96 555 10 42 • Fax: 96 655 31 80 • info@josepassegurances.com

Tu tienda de juguetes en el centro de Ibi

JUGUETTOTES

Avda. de la Paz, 3 • IBI • Tel. 96 619 90 82
info@juguetotes.com

Allianz

Gisela Ortiz Gallardo
Mediador de Seguros Titulado
Colegiado nº 68580

U/Fermin Bernabeu, 2A • CASTILLA
Tel. 96 556 19 48 • Fax: 96 556 12 02
e-mail: gisela.ortiz.ga@allianz.es



La alcaldesa estuvo acompañada por numerosas autoridades, entre ellas la consellera de Cultura, el presidente de la Diputación y el secretario regional del PP

La vistosidad y originalidad de los trajes, protagonistas de la Entrada de fiestas

A pesar de ser lunes, hubo mucho público contemplando el desfile

T.P. ONIL

La Entrada fue una vez más la demostración de que en Onil las fiestas son muy participativas y que la pasión por desfilar es una realidad. Una vez más la tradición se cumplió, y la lluvia hizo acto de presencia en este desfile, aunque fue más de modo testimonial ya que no modificó, ni un ápice, la Entrada.

Los Capitanes de cada comparsa lucieron unos trajes muy vistosos con originales diseños. Los boatos de ambos bandos sorprendieron a los espectadores y es que se cuidaron mucho los detalles. La Capitania de los Moros, la escuadra Abderraman, trajo para la ocasión camellos como símbolo del desierto.

Las comparsas del bando moro estrenaron trajes oficiales de las mujeres, que gustaron mucho al público.

La alcaldesa popular, Elisa

Ribera, que se estrenaba en este cargo, se mostró muy emocionada por disfrutar de las fiestas de este modo a pesar de "encontrarse un poco triste" por no poder desfilar. Sin embargo, finalmente sus compañeras de escuadra de la comparsa Marruecos la invitaron a ser cabo a su paso por la tribuna. Además le entregaron un ramo de flores de regalo. Ribera, sin duda muy emocionada, desfiló durante un pequeño tramo en la avenida Constitución. Elisa Ribera agradeció la presencia de autoridades en la tribuna y se mostró satisfecha por el respaldo recibido. La consellera de Cultura y Deportes, la alcoyana Trini Miró; el presidente de la Diputación, José Joaquín Ripoll, y el secretario regional del PP, Ricardo Costa, acudieron a la Entrada. También hubo una amplia representación de municipios vecinos como Castalla, Ibi o Biar.

La consellera, que se comprometió a volver a Onil para tratar temas como la apertura del foso de la parte Este del Palacio y la construcción del pabellón deportivo, destacó el amplio repertorio de trajes que le habían "apasionado". Ricardo Costa, que también acudía por primera vez a las fiestas de Onil, hablaba del colorido y de la alta participación de los colivencs. Por su parte, José Joaquín Ripoll, que ya había venido en fiestas cuando gobernaba Rozalén, destacó la vistosidad de los trajes.

El ministro de Sanidad, Bernat Soria, finalmente no pudo acudir a Onil y la misma mañana de la Entrada avisó de que no participaría en las fiestas este año por problemas de agenda.

A pesar de ser lunes, la Entrada contó con numeroso público formado por colivencs y vecinos de la comarca que no quisieron perderse el desfile.



Un festero veterano dirige a una escuadra de mujeres de los Estudiantes



La Capitania de los Moros contó para su espectacular boato con camellos



Como es habitual, los músicos también disfrutaron de la fiesta



Durante las fiestas, se han incrementado las fuerzas de seguridad

puericultura
ropa y calzado
de 0 a 24 meses

PROVOS ropa íntima premamá

Haz tu lista de nacimiento y bautizo
y llévate tu cheque regalo

Cada 15 días hacemos promociones

BLASCO IBÁÑEZ, 57 • CASTALLA • TEL. 96 556 06 74

Cal Motxo

Muebles de estilo
Calidad y alta decoración

Mercat, 15 - ONIL - Tel. 965 565 551



Niño de la comparsa Estudiantes disfrutando durante la Gerrilla



Roberto Mira y el ex edil socialista, Ximo Olcina, antes del inicio de la Embajada



de papel
Kiosco
Montilla
desde 1967
requirios@idra.es

Restaurante

“El Picaor”



Especialidades en:

- Jamón de Jabugo • Lomo Ibérico
- Mariscos y Pescados Frescos
- Arroz a Banda • Habichuelas con Perdiz

Ctra. Ibi-Castalla Km. 1 • IBI

Tel.: 96 555 35 43

Deporte



El ibense Miguel Ángel Teruel se proclama campeón autonómico de Kick Bóxing *pág. 20*

El Centre Esportiu Colivenc organiza el II Premio de Orientación y el IV Duatlón de la Comunidad Valenciana

César Manuel Romero. ONIL

Los días 3 y 4 de mayo se celebra en Onil el II Premio de Orientación de la Comunidad Valenciana, organizado por el Centre Esportiu Colivenc, la Federación de Orientación de la Comunidad Valenciana y la Federación Española de Orientación. La prueba es la quinta carrera de la liga nacional y también cuenta para el ránking mundial.

El centro de competición se encuentra situado en el área recreativa de Santa Ana, informan fuentes de la organización, que explican que la carrera alternará zonas de bosque espeso con parcelas aban- caladas.

Ya el viernes día 2 tendrán lugar actividades relacionadas

con esta carrera. Así, de 10:00 a 19:00 horas está previsto un *Model Event*, mientras que los dorsales podrán recogerse entre las 12:00 del mediodía y las 23:00 horas. El sábado a las diez de la mañana se dará la primera salida de larga distancia, mientras que el *sprint* está previsto para las 17:00 horas. Por último, el domingo a las 9:00 será la primera salida de media distancia; y a las 12:30 tendrá lugar la entrega de premios.

Por otro lado, la sección de Triatlón del Centre Esportiu Colivenc, organiza para el domingo día 11 el IV Duatlón de Onil 'Copa Federación'. La salida y meta estará fijada en el parque Félix Rodríguez de la Fuente. Está previsto que la salida sea a las 10:00 horas.



Tibi celebra I Open de la Comunidad Valenciana de bicicletas de montaña

Escaparaté. TIBI

El Club Ciclista Tibi organiza el I Open de *Mountain Bikes* 'Villa de Tibi', tercera prueba puntuable para el Open de la Comunidad Valenciana, que se disputará el domingo día 4, a partir de las diez de la mañana, desde la calle La Alameda. Para participar es necesario que el ciclista esté en posesión de la correspondiente licencia federativa; de lo contrario no podrá tomar parte en la prueba, ya que no es una carrera abierta. Este año hay una novedad importante, y es la

presencia de las Escuelas de Ciclismo. En esta categoría podrán participar los niños y niñas que lo deseen, siempre que estén en posesión de la licencia federativa. En esta prueba tendrán presencia los mejores *bikers* de toda la Comunidad Valenciana, y la organización no descarta la presencia de ciclistas de otras comunidades autónomas. El Club Ciclista Tibi ha agradecido la colaboración del Ayuntamiento y el resto de patrocinadores, ya que organizar un evento así "resultaría imposible sin su apoyo".



Imagen de archivo de una carrera con bicicletas de montaña

AVENIDA
LIBRERÍA - PAPELERÍA
(NINES)
Avda. Constitución, 10 • ONIL
Tel. 96 556 47 40

CRISVAL
*Folletos
Catálogos
Impresos*
Pol. Ind. l'Alfag - C/ Sevilla, 33
IBI • Tel. 96 555 47 84

FOTOGRAFÍA-VÍDEO
Raúl Fuster
C/ Azorín, 2 • CASTALLA
Tel 96 656 05 99

Centro de Estética y Peluquería
Beqoña
C/ Murillo, 11 • T. 966 551 440
Av. de la Promesa, 2 • T. 966 551 808
www.beqoña.com

Miro Mar
FLORISTERIA
C/ Salvador, 9
Tel. 96 655 19 96 • IBI

AGENDA



BALONCESTO

- IBI: Sábado 3 de mayo.** - Inf.Fem.: TEIXERETA 'B'-MTNEZ. VALLS. Polidep. Derramador, a las 9'30 h.
- IBI: Sábado 3 de mayo.** - Inf.Fem.: TEIXERETA 'A'-JJ NOVELDA. Polidep. Derramador, a las 11 h.
- IBI: Sábado 3 de mayo.** - Jun.Mas.: TEIXERETA-CB BIAR. Polidep. Derramador, a las 16 h.
- IBI: Sábado 3 de mayo.** - Sen.Mas.: TEIXERETA 'B'-CB XATIVA. Polidep. Derramador, a las 20 h.
- IBI: Domingo 4 de mayo.** - Sen.Fem.: TEIXERETA-ALCOI BASKET. Polidep. Derramador, a las 17 h.
- ONIL: Domingo 4 de mayo.** - Sen.Mas.: CD ONIL 'B'-CEB CARLET. Polidep. Municipal, a las 19 h.
- ONIL: Domingo 4 de mayo.** - Jun.Mas.: CD ONIL-CB OLIVA. Polidep. Municipal, a las 19 h.



FÚTBOL

- IBI: Sábado 3 de mayo.** - Alevín: PEÑA MADRIDISTA IBI 'A'-PETRELENSE. Est. Climent, a las 9'45 h.
- IBI: Sábado 3 de mayo.** - Benjamín: PEÑA MADRIDISTA IBI-PETRELENSE. Est. Climent, a las 11 h.
- IBI: Sábado 3 de mayo.** - Cadete: PEÑA MADRIDISTA IBI-CASTALLA. Est. Climent, a las 12'15 h.
- CASTALLA: Sábado 3 de mayo.** - Juvenil: CASTALLA-NOVELDENSE. Estadio Municipal, a las 18 h.
- IBI: Domingo 4 de mayo.** - Alevín: PEÑA MADRIDISTA IBI 'B'-PETRELENSE. Est. Climent, a las 10 h.
- IBI: Domingo 4 de mayo.** - Infantil: PEÑA MADRIDISTA IBI-CASTALLA. Est. Climent, a las 10 h.
- CASTALLA: Domingo 4 de mayo.** - Infantil: CASTALLA-RAYO IBENSE. Estadio Municipal, a las 10 h.
- CASTALLA: Domingo 4 de mayo.** - Cadete: CASTALLA-RAYO IBENSE. Estadio Municipal, a las 11'30 h.
- BIAR: Domingo 4 de mayo.** - Juvenil: BIARENSE-ALBAIDENSE. Estadio Municipal, a las 17'30 h.
- IBI: Domingo 4 de mayo.** - Juvenil: RAYO IBENSE-MONFORTE. Estadio Vilaplana, a las 18 h.
- BIAR: Domingo 4 de mayo.** - Senior: BIARENSE-LA COCA ASPE. Estadio Municipal, a las 19'30 h.



FÚTBOL SALA

- IBI: Sábado 3 de mayo.** - Div. de Plata: INTERSA IBI FS-M.LETY GRANADILLA. Polidep. Derramador, a las 18'30 h.



CICLISMO

- TIBI: Domingo 4 de mayo.** - I OPEN DE MOUNTAIN BIKE VILLA DE TIBI. Salida: Calle Alameda, a las 10 h.



ORIENTACIÓN

- ONIL: Sábado 3 y domingo 4 de mayo.** - II PREMIO DE LA COMUNIDAD VALENCIANA. Paraje de Santa Ana.



FRONTENIS

- CASTALLA: Sábado 3 de mayo.** - Div. de Honor: CASTALLA-XALOC. Polidep. Municipal, a las 16'30 h.



SENDERISMO

- ONIL: Domingo 4 de mayo.** - SERRA D'ONIL. Salida: El Xorro, a las 8'30 h.
- IBI: Domingo 4 de mayo.** - ALT DE LA MARTINA. Salida: La Tartana, a las 8'30 h.

GIMNASIA RÍTMICA



María Donoso, en el centro con la medalla de oro, junto con las cinco componentes del equipo Benjamín

El club ibense también presentó en Benidorm a un conjunto Benjamín que quedó 5º

María Donoso, medalla de oro en la fase provincial de la Copa de la Comunidad

Escapate. IBI

La gimnasta ibense María Donoso consiguió el primer puesto en la modalidad individual de manos libres (categoría Benjamín) en la fase provincial de la Copa Comunidad Valenciana, que se celebró el sábado 26 en Benidorm.

Con este primer puesto, María Donoso pasa a la fase autonómica, que se disputará los días 28 y 29 de junio, en sede aún está por determinar por parte de la organización.

Conjunto de benjamines

El Club de Gimnasia Rítmica de Ibi también presentó a

un conjunto formado por cinco gimnastas: María Santoyo, Estela Valls, Marta Narváez, Carla Guillem y Natalia Montilla, también en categoría Benjamín y modalidad manos libres.

El conjunto Benjamín sólo pudo conseguir un 5º lugar en la clasificación final.

KICK BÓXING



El ibense Miguel Ángel Teruel, con su medalla

Miguel Ángel Teruel se proclama campeón de la Comunidad Valenciana

En junio participa en el Campeonato Nacional

Escapate. IBI

El ibense Miguel Ángel Teruel se ha proclamado campeón de kick b́oxing de la Comunidad Valenciana, tras vencer a sus adversarios de forma clara en el campeonato autonómico celebrado el sábado 26 de abril en la localidad valenciana de Lliria, donde participaron 142 luchadores. Los oponentes de Teruel procedían de Silla y Aldaya. El campeón ibense comienza ahora su preparación para el Campeonato de España de Kick B́oxing, que se disputará en Ciudad Real del 13 al 15 de junio.

Miguel Ángel Teruel se entrena en el Club Kick B́oxing Ibense, donde Simón, su entrenador, destacó su gran capacidad para controlar la presión y se mostró convencido de sus posibilidades y de su capacidad de mejorar en cada combate, en una modalidad tan dura como el kick b́oxing.

Confianza

“Con 81 kilos no se puede dudar y él lo sabe; por eso se prepara todos los días para mejorar”, afirmó Simón, quien confía en que el campeón autonómico llegue a serlo a nivel nacional.

CURSOS EnerGym para mayo

Viernes 10

Baile moderno
para niños y niñas
Horario
de 17:30 a 18:30

Wp Hop
Horario
de 18:30 a 20:30
y de 20:30 a 21:30
Estudio de
Losing, Biquini,
Dress Dance
y Hot Dips

Viernes 23

Baile moderno
para niños y niñas
Horario
de 17:30 a 18:30

Danza del vientre
Horario
de 19:30 a 20:30
y de 20:30 a 21:30

Precio por curso:
6€

Viernes 30

Funk
para niños y niñas
Horario
de 17:30 a 18:30

Música latina
Horario
de 18:30 a 20:30
y de 20:30 a 21:30
Estudio de
Calle, Disco, Salsa,
Reggaeton
y Merengue

Especial Estudiantes

Fitness	Sporting	Balón de fútbol
Karate	Pilates	Balón de fútbol
Body Pump	Yoga	Sevillanas
Aerobic	Aerobic	y Baile Español
Colección		Capas
Taekwondo-ITF		Salsa y Salsas
Defensa Personal		
Mantenimiento		

Precio: 37 €
Con carnet de Estudiante:
25 €

enerGym
C/. Jovellanos, 1 • Ibi
Tel. 96 655 12 60

enerGym
C/. Jovellanos, 1 • Ibi
Tel. 96 655 12 60

C/. Jovellanos, 1 • Ibi
Tel. 96 655 12 60

AUTOMODELISMO

La avenida de la Paz de Onil se transforma en un circuito para el I Torneo de Radiocontrol

Escaparate. ONIL

El domingo 20 de abril tuvo lugar el primer Trofeo de Radiocontrol 'Fiestas de Onil'. La zona elegida para la celebración de esta prueba fue la avenida de la Paz, donde se montó un circuito de asfalto para coches de todo terreno escala 1/8 adaptados a este tipo de firme.

Parecía que la mañana no iba a dejar correr a los pilotos, puesto que la lluvia a primeras horas fue muy intensa. Es por esto que se comenzó con un poco de retraso, pero con un circuito muy divertido, en el que era casi imposible correr sin accidentarse, ya que el asfalto quedó muy mojado.

Tras varias mangas clasificatorias, semifinales y final, los 16 participantes, el público asistente y la organización llegaron a la misma conclusión: fue un día en el que todos lo pasaron en grande disfrutando del *hobby* del automodelismo en las calles de Onil.



Sobre estas líneas, dos momentos de la competición. A la derecha, panorámica del circuito

MOTOCICLISMO

El ibense Ricardo Mira se coloca quinto del Territorial Valenciano

César Manuel Romero. IBI

El piloto ibense de Pre GP 125, Ricardo Mira, se encuentra actualmente en el quinto puesto de la clasificación general del Campeonato Territorial Valenciano, tras disputar una prueba del Campeonato Mediterráneo de Velocidad en el circuito de Alcarràs (Lleida), el pasado 27 de abril, donde acabó el decimocuarto, de un total de 40 participantes.

En los entrenamientos califi-

cativos, celebrados el sábado 26, donde tomaron parte 50 pilotos, Ricardo Mira cruzó la meta en las posiciones 17 y 21, lo que le supuso colocarse el 21 en la parrilla de salida para la carrera del domingo. El joven ibense explica que, a pesar de salir bien, tuvo algunos problemas para adelantar a sus competidores. La primera vuelta pasó el 29, si bien poco a poco fue remontando hasta el 17 y en la última vuelta se colocó el 14.



El joven ibense Ricardo Mira en plena carrera

Verdú

REPORTAJES • FOTOS • VÍDEOS • AUDIOVISUAL
PUBLICIDAD • SERVICIO DIGITAL • RECLAMACIÓN
Avda. de la Paz, 22 • Tel. 96 555 76 77 • ONIL

FÚTBOL-SALA DIVISIÓN DE PLATA
POLIDEPORTIVO DE TERRAMARCA • ONIL

INTERSA IBI F.S.
VS
MUEBLES LETY

SÁBADO 3 de MAYO a las 18:30 HORAS

Atmósfera sport
DEPORTES PEÑALVER

**NUEVA TEMPORADA
PRIMAVERA-VERANO**

2x1 EN ZAPATILLAS Y ROPA

Avda. de La Paz, 27 • IBI • Tel. 96 555 30 75

BREVES

Próximas actividades en el polideportivo Derramador

Ante la proximidad del fin de las ligas en multitud de deportes, comienzan a organizarse otro tipo de eventos en el polideportivo Derramador, como las Mini-olimpiadas (30 y 31 de mayo), las 13 Horas de Fútbol Sala (7 de junio), 13 Horas de Baloncesto (14 de junio) y las 24 Horas Deportivas (20 y 21 de junio), entre otras muchas actividades. El plazo de inscripción para las 13 Horas de Fútbol Sala acaba el 23 de mayo, mientras que para las 13 Horas de Baloncesto será del 12 al 30 de mayo.

Por otro lado, la concejalía de Deportes de Ibi ha organizado dos actividades para niños y jóvenes, que comenzarán el 30 de junio y finalizarán el 25 de julio, en horario de 9 a 13 horas, en las instalaciones del polideportivo Derramador. El precio de inscripción para cada una de las actividades es de 70 euros todo el mes o bien 40 euros una quincena:

-‘Deporte y Naturaleza’

Para niños de 3 a 8 años

-‘Stage Multiaventura’

De 9 a 14 años

Nueva edición del Camino de Santiago

Como ya viene siendo tradición, el Ayuntamiento de Ibi organiza un año más un viaje al Camino de Santiago, que este año comprenderá los puntos de Oebreiro, Santiago y Finisterre. La actividad se desarrollará del 1 al 12 de agosto y cuesta 70 euros. Los interesados pueden obtener más información en las oficinas del Polideportivo Derramador.

BALONCESTO

El CD Onil Sénior ‘A’ protagoniza los mejores 35 minutos de la temporada

CD ONIL 75 93 ALFÀS

CD ONIL: David 2, Macu 2, Javi 20, Adri 12, Jesús 8, Cristo 2, Santi 9, Tete, Pepe 10, Raúl 1 y Cuevas 10.

Comentario: Empezó ganando el Onil, con mucha intensidad y mucha concentración, tanto ofensiva como defensivamente. Los cambios tácticos conseguían despistar al Alfàs, debido a la gran concentración de los jugadores locales.

Se conseguía ir por delante en el marcador, en el primer cuarto, en el segundo, en el tercero y al comienzo del cuarto.

Los cinco minutos que no fueron de la intensidad de los otros 35, los aprovechó el “gran” equipo visitante para demostrar por qué va líder, con 25 victorias de 25 partidos. El público asistente disfrutó al ver al mejor equipo de la liga; y al mejor Onil de la temporada.

A falta de un minuto para el final, y tras anotar tres triples (su especialidad), Santi Sempere fue sustituido y el público aprovechó para brindarle una prolongada ovación en su retirada del primer equipo. La ovación continuó tanto que, pese a que el partido se había reanudado, el respetable

seguía aplaudiendo al veterano jugador, felicitado también por sus compañeros y sus rivales, el C.B. Alfàs.

Santi ha pertenecido al CD Onil desde su infancia, pasando por las categorías inferiores, jugando en Sénior B y Sénior A al mismo tiempo mientras dirigía algún equipo femenino, una vez Cadete (llegando a la final provincial), otras Sénior y otras Júnior.

En estos últimos instantes como jugador del primer equipo en casa, contó en la grada con la presencia de algunas de sus jugadoras cadetes, ex jugadoras juniors y seniors, sus amigos, sus padres y sus cuatro hermanos.



Instante de un partido del CD Onil Sénior ‘A’ en el polideportivo colivenc



Con este partido, Santi Sempere se retira del primer equipo

S.M. 1ª Aut.Gr.B	PJ	PG	PP	PTS
1 C.B. L'ALFAS	25	25	0	50
2 C.B. EL PINOS	25	20	5	45
3 CASTELLÓ C. ASPE	25	17	8	42
4 H.V. BIGASTRO	25	14	11	39
5 C.B. GUARDAMAR	25	14	11	39
6 C.B. JORGE JUAN	25	13	12	38
7 C.B. SUECA	24	13	11	37
8 C.D. ONIL	25	12	13	37
9 LAISA ESPAÑA S.A.	25	10	15	35
10 C.B. BENIDORM	24	10	14	34
11 EL PILAR "A"	25	9	16	34
12 EL TELER C.C.	25	8	17	33
13 DENIA B.C. "A"	25	7	18	32
14 C.B. QUART "A"	25	2	23	27

El Teixereta Sénior Femenino gana cómodamente en su visita a Albacete

CAUDETE 25 77 TEIXERETA

TEIXERETA SÉNIOR FEM.: Ana Guillén 6, Rocío Ruiz 4, Elena 9, Eva 12, Rocío Arenas 4, Patri 5, Gemma 14, Bianca 4, Sandra Íñigo 4, Sabina 6, Laura Abad 3 y Laura Avilés 6.

Comentario: Partido muy cómodo el que jugaron las chi-

cas del Teixereta en su visita a la localidad albaceteña de Caudete. Aunque en el primer cuarto las ibenses no desarrollaron un gran juego, debido a su relajación, en el segundo tiempo, tras el paso por el descanso, salieron a tope en defensa y con más acierto en ataque, donde se lograron canastas fáci-

les al contraataque y en ataque estático contra defensa zonal.

La nota destacada fue el debut de dos jugadoras juniors (Sabina y Sandra), ante las bajas ibenses, que no desentonaron en ningún momento y aportaron minutos de calidad en ataque (proporcionando puntos) y en defensa.

Sen.Fem.Pref. Gr.E	PJ	PG	PP	PTS
1 C.B.JORGE JUAN	22	20	2	42
2 A.D. TEIXERETA	21	19	2	40
3 C.B. CIUTAT D'ELX	21	17	4	38
4 B.S. ALCOI BASQUET	21	13	8	34
5 C.B. EL PINOS	20	14	6	33
6 CLIVUS BASQUET	21	11	10	32
7 KD3 ORIHUELA	21	10	11	31
8 C.D. ONIL	20	8	12	28
9 C.B. BANYERES	20	7	13	27
10 C.B. BIGASTRO	21	3	18	24
11 MULTISEG. ESPINOSA	20	2	18	22
12 C.B. CAUDETE	22	1	21	22

Rotulos GAVILÁN
Todo en rotulación...

LUMINOSOS · BANDEROLAS · VEHICULOS · PANCARTAS
TOLDOS · VALLAS PUBLICITARIAS · METACRILATOS
LETRAS CORPÓREAS · IMPRESIÓN DIGITAL

Avda. Juan Carlos I, 1100 Bajo
Tel. y Fax: 96 655 27 21
e-mail: rotulogavilan@telefonica.net
03440 TIV (Jaboner)

TU TIENDA ESPECIALIZADA
IBI ZOO

REPTILES, PISCES, AVES, MAMÍFEROS, INSECTOS, PLANTAS ACUÁTICAS
LIBROS, MAPAS, JUGUETES
PUL. CORTES, PUL. MOCHOS
TODOS LOS ARTÍCULOS Y MUCHO MÁS COMPLEMENTOS

SERVICIO DE PELUQUERÍA CANINA
Junto a la Gasolinera: 1000 - Tel.: 96 555 40 00

Francisco Martínez Martínez
TALLER DE CHAPA Y PINTURA

C/ Eras, 11 • ONIL • Tel. 96 556 53 72

música e información
La Fresca FM 91.5
La Radio de las exes
Tel. 96 556 53 53

Portalibi.com
Ibi i la Foia al teu abast
Notícies, agenda, directori de webs, fòrum, guia, anuncis, xat, l'oratge: un nou punt de referència local i comarcal.

FÚTBOL SALA

El Intersa Ibi FS se impone al Albacete en su imparable camino a los *play off*

FOTO: EUGENIO RECHE

ALBACETE 8/3 IBI FS

El Intersa Ibi FS dio un golpe de autoridad en Albacete, imponiéndose por un contundente 2-6 a un equipo que puso difícil la victoria para los ibenses mientras pudo aguantar el ritmo.

Comenzó bien el encuentro para los jugueteros, que veían cómo su equipo se adelantaba en los primeros instantes, sorprendiendo a un Albacete ordenado y serio, que se jugaba mucho, con posibilidades de meterse en los *play off*. Pronto igualarían la contienda y poco después conseguirían adelantarse en el marcador, con un segundo gol que no esperaban los ibenses.

Ambos equipos estaban realizando un buen juego, propiciando un gran espectáculo a los aficionados congregados en la grada, donde había un gran número de hinchas ibenses. Con oportunidades para ambos equipos, pero sin acierto de cara a puerta, se llegaba al final del primer tiempo con el resultado de 2-1.

La segunda mitad comenzó de forma distinta, con un Ibi ambicioso y más agresivo en sus ataques (que no en el juego), que propició que consiguiese dos goles que le daban la vuelta al marcador y lo colocaban por delante.

De aquí en adelante, el



Imagen de archivo de un partido del Intersa Ibi FS disputado en el pabellón del polideportivo Derramador

encuentro fue un ir y venir, ocasionado por la necesidad del Albacete de conseguir algún gol, mientras que el Intersa Ibi buscaba contras peligrosas, pero ninguno de los dos movía el marcador.

En los minutos finales, el Albacete se la jugó por la necesidad de igualar el encuentro y esto fue aprovechado por el Intersa Ibi FS, que aprovechaba para colar tres goles más que le daban la tranquilidad en el marcador y un cierto seguro de cara a los *play off*.

Destacó el buen juego de

los ibenses, que estuvieron muy ordenados y concentrados durante todo el encuentro, con mucha tranquilidad y con ocasiones muy peligrosas.

Por otro lado, el empate de Bujalance, 5º clasificado, que se coloca ya a 8 puntos, con un encuentro más, mientras Albacete está a 11 puntos, a falta de cinco jornadas, podría propiciar que si la semana que viene el Ibi gana su encuentro y alguno de los dos pincha, su clasificación sea matemática para los *play off* 2008.

www.ibifs.com

División Plata Sur	PTS
1 TIEN 21 UICESA TRES CANTOS	78
2 PINTO FS	71
3 UD LAS ROZAS BOADILLA	61
4 INTERSA IBI	60
5 M.M. PÉREZ BUJALANCE	52
6 COLEGIOS ARENAS GALDAR	49
7 ALBACETE FS.	48
8 CLIPEUS NAZARENO	46
9 AZ. RAMOS TALAVERA	44
10 OCAÑA PUERTAS UNIARTE	43
11 FORMA CÁCERES 2016 F.S.	42
12 DETECSA CASARRUBUELOS	36
13 JUMILLA ROSTER	36
14 PANALPUNTO ANDÚJAR FS	36
15 PROMOCIONES FUENTEMAR	34
16 ELPOZO CIUDAD DE MURCIA	33
17 CARAVACA DE LA CRUZ "2010"	24
18 MUEBLES LETY	24
19 BARGAS/I. SIGLO XXI	17

VOLEIBOL

El AM Sonido IbiVoley finaliza la temporada con mal sabor de boca

Los ibenses acaban cuartos en la fase de ascenso y no jugarán en 1ª Autonómica

Escaparate. IBI

El AM Sonido IbiVoley Masculino terminó la temporada con un mal sabor de boca, al finalizar cuarto en la fase de ascenso y no conseguir ninguna de las dos plazas para jugar el año próximo en 1ª Autonómica.

El equipo ibense llegó un poco mermado de fuerzas a los *play off*, donde sólo pudo acudir con siete jugadores, debido a las lesiones sufridas a lo largo de la temporada.

El AM Sonido tuvo que realizar constantes rotaciones de juego para intentar encontrar

la solución al problema de las bajas, sobre todo a la posición de colocador, que es el cerebro del equipo. Sin embargo, y a pesar de las bajas, los chicos ibenses lucharon hasta el último punto de cada set, dando la cara hasta el final, como lo demuestra la remontada que estuvieron a punto de lograr en uno de los partidos.

En cuanto al resultado de los encuentros, hay que decir que el equipo ibense cayó por 3-0 contra los anfitriones, Canals, a los que ganó a domicilio 3 sets a 2 y perdió en casa por 2-3.

En el partido contra Gandía

fue donde más opciones tuvieron los chicos del AM Sonido, ya que consiguieron empatar el partido en el segundo set, poniendo el 1-1 en el marcador; incluso en el tercero llegaron a ir 23-23, con opciones de ganarlo, pero terminaron sucumbiendo a los remates de un jugador que superaba los dos metros de altura y que, lógicamente, era difícilísimo de bloquear.

Por último, el partido del domingo contra Sedaví, donde ninguno se jugaba nada, ya que los ibenses no tenían opciones de clasificarse y ellos estaban matemáticamente clasi-

ficados al ganar los dos partidos disputados, terminó con un 3-0 en el peor encuentro del AM Sonido, donde los problemas al recibir los saques rivales decidieron el choque.

De esta manera, Sedaví ganó sus tres partidos, a Gandía y al AM Sonido por 3-0 mientras que a Canals le superó por 3-1. Canals ganó por 3-0 a los ibenses, que cayeron por 3-1 contra Gandía, quedando por disputar el último partido, en el que se decidiría el segundo puesto, entre Canals y Gandía, donde los anfitriones (Canals) se impusieron por 3 sets a 1.

RESULTADOS

26-27 abril

FÚTBOL

(Senior)

Rayo Ibense 'A' 3 - 2 Mutxamel
Petrelense 8 - 0 Peña Madridista Ibi
Castalla 2 - 2 UD Onil
Biarense 2 - 0 Agostense
Rayo Ibense 'B' 2 - 3 Monforte

(Juvenil)

Peña Madridista Ibi 6 - 0 Biarense
Bocairente 1 - 3 Rayo Ibense

(Cadete)

Sax 8 - 0 Front. Castalla
Rayo Ibense 5 - 0 Peña Madridista Ibi
Biarense 5 - 3 Caramanchel

(Infantil)

Rayo Ibense 'B' 1 - 3 Intango 'B'
Biarense 1 - 0 Caramanchel
Rayo Ibense 'A' 3 - 1 Peña Madridista Ibi
Sax 2 - 2 Front. Castalla
Castalla 1 - 14 Peña Madridista Elda

(Alevín)

Rayo Ibense 'A' 1 - 1 Peña Madrid. Ibi 'A'
Rayo Ibense 'B' 4 - 1 Peña Madrid. Ibi 'B'
Biarense 3 - 4 Novelda

(Benjamín)

Rayo Ibense 'B' 8 - 3 Sag. Fam. Elda
Castalla 1 - 8 Eldense 'B'
Eldense 'C' 2 - 5 Front. Castalla
Rayo Ibense 'A' 5 - 2 Peña Madridista Ibi
Biarense 1 - 9 Fair Play Villena

(Pre Benjamín)

Peña Madridista Ibi 1 - 8 Biarense

BALONCESTO

(Sen. M.)

CD Onil 'A' 75 - 93 L'Alfaç
Canals 64 - 55 CD Onil 'B'
CB Biar 49 - 24 V74 Villena
J Bornay Castalla 28 - 46 Altea
Benifaió 'B' 45 - 55 Teixereta 'A'

(Sen. F.)

Caudete 25 - 77 Teixereta

(Jun. M.)

CB Canals 88 - 70 CD Onil
CB Biar 58 - 32 Alcoi 'B'
Albaida 33 - 38 Teixereta

(Jun. F.)

CD Onil 47 - 69 CB Elda
Teixereta 61 - 31 KD3 Orihuela

(Cad. M.)

CD Onil 43 - 44 CB Elda
Teixereta 53 - 52 Monóvar

(Inf. M.)

Teixereta 'A' 54 - 42 Sant Antoni
EM Ibi 69 - 34 Moixent

(Inf. F.)

Mtnez. Valls 91 - 25 Teixereta 'A'
Alcoi 13 - 23 Teixereta 'B'

FUTBOL SALA

(Div.Plata.)

Albacete 2 - 6 Intersa Ibi FS

(Sen. Fem.)

Eix 6 - 2 Castalla

(Alevín M.)

Ribeco Castalla 11 - 3 Racing S.Vicente
Ibi FS 4 - 3 Sayma Castalla

VOLEIBOL

(Senior M.)

Canals 3 - 0 AM Sonido Ibi Voley
Gandía 2 - 1 AM Sonido Ibi Voley
Sedaví 3 - 0 AM Sonido Ibi Voley

(Juvenil F.)

Alicante 3 - 0 Biarense

FRONTENIS

(2ª Div.)

Castalla 1 - 2 Mutxamel

FÚTBOL

El Rayo Ibense 'A' gana al Mutxamel y se coloca en una cómoda posición

FOTO: EUGENIO RECHE

RAYO 'A' 3/2 MUTXAMEL

RAYO IBENSE 'A': Alentado, David Rico, Juanan (Juanca), Juan Carlos Román, Campoy, Esteban, Jonathan, Jordi (Daniel Martínez), Daniel Tomás (Julio), Efrén y Galera.

Goles: (1-0), Juan Carlos Román (penalti), min. 12; (1-1), min. 16, penalti; (2-1), Efrén, min. 30; (3-1), Esteban, min. 38; (3-2), min. 44.

1ª Reg. Gr. 7	PJ	PG	PE	PP	PTS
ASPE U.D.	28	19	6	3	63
VILLENA C.F.	28	15	10	3	55
ATLET. DE CATRAL C.F.	28	15	5	8	50
MUTXAMEL C.F.	28	14	6	8	48
CALLOSA DEPORTIVA	28	14	5	9	47
DEPORTIVO RELLEU	28	14	5	9	47
C.D. UNIV. DE ALICANTE	28	11	9	8	42
BIGASTRO C.F.	28	11	7	10	40
CREVILLENTE DEP. "B"	28	11	5	12	38
RAYO IBENSE C.F.	28	9	10	9	37
SPORTING SALADAR	28	7	8	13	29
XIXONA ESPORTIU	28	7	8	13	29
F.B. REDOVAN C.F.	28	7	7	14	28
UNION C. DE ORIHUELA	28	6	8	14	26
C.F. ATL. SANTA POLA	28	4	10	14	22
A.D. BETIS FLORIDA	28	5	1	22	16



El Rayo Ibense 'A' puso contra las cuerdas al Mutxamel, un equipo que va de los primeros de la clasificación

Comentario: El Rayo Ibense 'A' protagonizó un excelente partido en el Vilaplana Mariel contra un equipo que se encuentra bastante más arriba en la clasificación. Consciente

del elevado nivel del Mutxamel, el Rayo se centró en presionar en el centro del campo, donde realmente hizo daño. Una vez con el marcador en 3-2, los locales se dedicaron a

desgastar al Mutxamel, que prácticamente se dejó en Ibi el ascenso de categoría. Los rojillos se colocan ahora en una posición muy cómoda, con 37 puntos.

El Rayo 'B' agobió al Monforte pero perdió en el último momento

RAYO 'B' 2/3 MONFORTE

RAYO IBENSE 'B': Toño, Nando, Vieira (Óscar), Roberto, Luis, Seve, Devesa (César), Figu, Juan Carlos, Dani Martínez y Perona.

Goles: (1-2) Juan Carlos; (2-2), Perona.

Comentario: El Rayo 'B' remontó el 0-2 con que se llegó al empate y puso en apuros al Monforte, que aprovechó un despiste para desempatar y ganar.

Desastroso partido de la Peña Madridista de Ibi en Petrer

PETREL 8/0 PEÑA MAD.

PEÑA MADRIDISTA IBI: Serrano, Blas, Roberto, Carrión, Fran (Mou), Josué, Isaac, Juan Lorenzo, Juanito, Cándido y Joni.

Comentario: El resultado del encuentro deja bien a las claras lo que ocurrió sobre el terreno de juego del Petrelense: un festival de goles que dejó en evidencia a la Peña Madridista de Ibi.

El Castalla y el Onil ofrecen un bonito espectáculo en el derbi comarcal

CASTALLA CF 2/2 UD ONIL

CASTALLA CF: Silvano, José María, Jesús, David P., Ángel, Román, Jordi, Manu, Kiko, Andoni y David M. Suplentes: Juanlu, Luis, Michel, Chulla.

UD ONIL: Rubén (Dani), Alberto, Piva, Cheve (Edu), Carlos, Santi Rico, Rafa Sanjuán, Moisés, Javi, El Maño y Pincho.

Goles: (0-1), Pincho, min. 25; (0-2), Moisés, min. 35; (1-2), Juanlu, min. 70; (2-2), Kiko, min. 80.

Comentario: El derbi no defraudó. Castalla y Onil ofrecieron un bonito espectáculo que tuvo de todo: golazos, polémica, emoción y, sobre todo, mucha entrega por parte de ambos equipos. Al final, un resultado justo para una buena tarde de fútbol.

La primera parte estuvo dominada por el equipo colivenc, que, con dos grandes goles (obra de Pincho y Moisés), se colocaba en una cómoda posición, aunque el Castalla pudo acortar distancias en el marcador en un par de contras. Pero no lo hizo, y los

visitantes ya daban el partido por ganado.

Con esa tranquilidad y confianza salieron los colivencs al terreno de juego en la segunda parte, pero se encontraron con un Castalla con fuerzas renovadas, gracias a los cambios efectuados y a las voces de aliento que recibían desde las gradas. Esta segunda mitad fue de dominio del Castalla, que firmó de lejos los mejores 45 minutos de la temporada. Tanto es así que, no conformes con el empate, los locales pensaron incluso en la victoria, y viceversa.

2ª Reg. Gr. 14	PJ	PG	PE	PP	PTS
U.D. PETRELENSE	26	19	4	3	61
HONDON NIEVES C.F.	26	19	3	4	60
C.D. ELDENSE "B"	27	16	7	4	55
C.F. NOVELDENSE	26	15	4	7	49
C.F. LA COCA DE ASPE	26	13	8	5	47
C.D. AGOSTENSE	26	12	6	8	42
U.D.F. SAX	26	12	1	13	37
PINOSO C.F. "B"	26	9	8	9	35
U.D. ONIL	26	10	5	11	35
C.D. BIARENSE	26	9	3	14	30
MONFORTE C.F.	27	9	3	15	30
PEÑA MADRIDISTA IBI	26	6	9	11	27
VILLENA C.F. "B"	26	6	7	13	25
RAYO IBENSE C.F.	26	2	3	21	9
C.F. CASTALLA	26	1	5	20	8



Arriba, plantilla del Castalla CF. Abajo, la de la UD Onil

BÁDMINTON

Los clubes de Ibi y Onil participan en el Campeonato de España de Veteranos

Del 2 al 4 de mayo, en el pabellón municipal 'Miguel Buigues Andrés' de Xàbia, se disputará el XXVII Campeonato de España de Bádminton en categoría Veteranos, que contará con la presencia de 230 jugadores, en representación de catorce Comunidades Autónomas.

De la Comunidad Valenciana estarán representados los clubes de Ibi, Onil, Alicante, Aspe, El Altet, Benissa, El Campello, Xàtiva, San Fernando, Xàbia y jugadores independientes; en total, 54 participantes.

Por otro lado, la undécima prueba del Circuito Nacional Sub-15 y Sub-17 se disputará en Valladolid los días 2 y 3, adonde acuden deportistas de los clubes de Ibi, Alicante, San Fernando y Xàtiva Valencia Terra y Mar. Por el club ibense acude Pedro Ripoll.



2º Fase a la Venta

C/ Santa Ana



54 Viviendas de Renta Libre
de 1, 2, 3 y 4 Dormitorios

15 modelos de vivienda a elegir.

Garajes, Trasteros y Locales Comerciales

Acabados Interiores PORCELANOSA GRUPO

en IBI

tu eliges

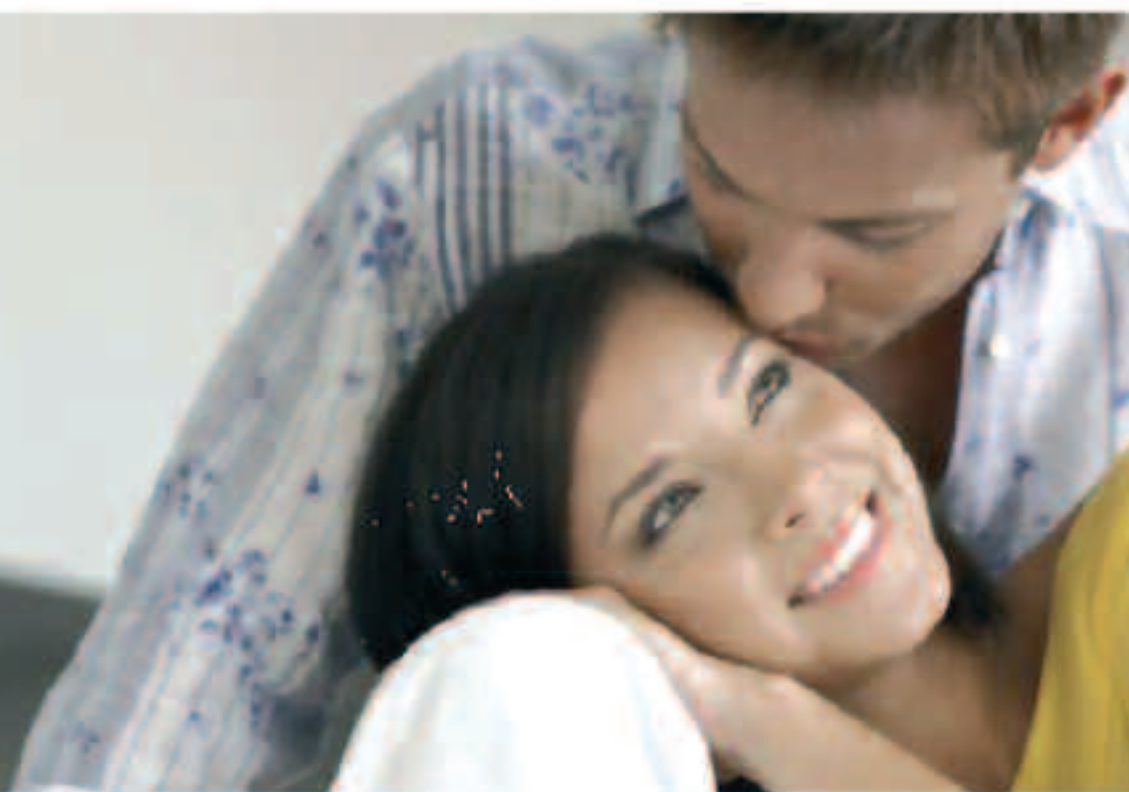

LOCALES COMERCIALES

C/ Rafael Alberti desde 405 m2 hasta 1800 m2 y 5 metros de altura.

C/ Santa Ana desde 140 m2 hasta 1080 m2 y 4'30 metros de altura.

Locales en alquiler y venta con amplias fachadas.

PLAZAS DE GARAJE

En las calles Rafael Alberti y Santa Ana.



Información y Venta:

C/ Rafael Alberti - IBI

96 655 26 37

Promueve:



GUIJARRO
www.cguijarro.com



ESCÁPATE

Agenda 26-27
Horóscopo 28



Antonio Castellar presenta su novela 'Egoismo y orgullo enfrentados al amor'

Pág. 28

LIBROS

LA AVENTURA DE COMER QUINO

Que aproveche! Mafalda ya nos demostró hace años que una sopa podía dar mucho, mucho juego. Su papá, Quino, se encarga ahora de hacernos sonreír (y pensar) con una nueva colección de historietas en las que la comida, los comilones, los camareros torpes y sus clientes arrogantes, hasta las moscas de las sopas, tienen la palabra. En algo más de cien páginas, se mezclan los restaurantes de 'ritual' con los más pobres fogones.



LOS MÁS LEÍDOS

El secreto.....Rhonda Byrne
Entrenar la mente.....Saber y Ganar
Las 3 preguntas.....Jorge Bucay
Un mundo sin fin.....Ken Follet
Lo que la vida enseña.....Pepa Fernández

Líberías consultadas: Miralles, Plumier

E-MAIL: info@libreriaipumier.com

Plumier

Colaborador en la crónica literaria
Constitución, 6 AC • Tel. 96 555 05 16 • IBI

DISCOS

PARTE DE MÍ ROSARIO

El octavo disco de Rosario lleva por título Parte de mí. En este disco ofrece una visión personal de once de las canciones que le han marcado su vida. Parte de mí muestra su universo musical más íntimo con versiones de temas como "El sitio de mi recreo" de Antonio Vega, "No dudaría" de su hermano Antonio, "Te quiero te quiero" de Nino Bravo o "Como me la maravillaría yo" de su madre, Lola Flores. Parte de mí sale con una edición limitada "Pack Fan".



LOS MÁS OÍDOS

Personas.....El Canto Del Loco
Papito.....Miguel Bosé
Allenrok.....Estopa
Rockferry.....Duffy
2 Son Multitud.....Fito & Calamaro

Consultados: Discos Surco-pop
CASSETES • MAXIS • COMPACT-DISC • CD • SINGLE • CASSETES • MAXIS • COMPACT-DISC • SINGLE • CASSETES • CASSETES • MAXIS • COMPACT-DISC • CD • SINGLE • CASSETES • MAXIS • CD

DVD

AMERICAN GANGSTER DIR.: RIDLEY SCOTT

Basada en una historia real, la película cuenta el ascenso a la fama de un hombre que salió de las calles de Harlem en los años setenta y alcanzó la cúspide del poder, convirtiéndose en el representante más despiadado en su negocio antes de que lo derribara un policía decidido a hacer justicia. En una ciudad corrupta y en una época difícil, dos hombres que vivían en polos opuestos del sueño americano no sabían que, a pesar suyo, pasarían de ser enemigos mortales a aliados.



NOVEDADES

12:08 Al este de Bucarest.....Comeliu Porumboiu
Cuestión de pelotas.....Craig Gillespie
La sombra del cazador.....Richard Shepard
La torre de Suso.....Tom Fernández
This is England.....Shane Meadows

Consultados: Mundo Cine

mundo cine

VIDEO CLUB

C/. Tibi, 8 - Tel. 96 633 82 09 - IBI
www.mundocineibi.com



Momento de la entrega de la partitura del nuevo pasadoble de su autor, Miguel Ángel Ma, al Capitán Cristiano

Concierto homenaje a Pascual Gisbert a cargo de la Banda de Camp de Mirra

'Pascual Contrabandista', nuevo pasodoble festero para el Capitán cristiano de Ibi

La comparsa Contrabandista de Ibi ofreció el domingo por la tarde en el Centro Cultural un emotivo homenaje al Capitán, Pascual Gisbert, con un concierto a cargo de la agrupación musical Santa Cecilia de Camp de Mirra.

La comparsa le regaló un pasodoble titulado *Pascual Contrabandista*, compuesto por el director y compositor de la banda, Miguel Ángel Mas Mataix y que fue estrenada en el mismo acto.

Muy emocionado y arropado por familiares, amigos, el concejal de Fiestas, el Capitán Moro y las abanderadas, Pascual Gisbert recibió la partitura de esta nueva pieza que que le acompañará en su desfile el día de la Entrada.

No fue la única sorpresa de la tarde, el Capitán del bando Cristiano recibió de manos de sus hijos una navaja, herramienta que identifica a los festeros de esta comparsa y que también podrá lucir en las próximas fiestas ibenses. La banda de Camp de Mirra ofreció un concierto en dos partes.

La pieza titulada *Gitana* fue dirigida por el propio compositor, el ibense Benedicto Ripoll y el también compositor de Ibi, José Chafino fue invitado a salir al escenario tras interpretar los músicos su pasodoble titulado *Michel*.



Bene Ripoll fue invitado a dirigir a la banda de Camp de Mirra para la interpretación de su pasodoble *Gitana*

ASA 3 FOTÓGRAFOS



El Capitán recibe de manos de sus hijos y esposa la navaja contrabandista

AGENDA



MUSEOS

BIAR: Museo Etnográfico Municipal.- C/ Mayor, 1. Tel.: 965811177. Horario: de 12 a 14 h. y de 18 a 20 h. Cierra: lunes y domingos tarde.

IBI: Museo Valenciano del Juguete.- C/ Aurora Pérez Caballero. Horarios: de martes a sábado, de 10 a 13 y de 16 a 19 h. Domingos y festivos, de 11 a 14 h. www.museojuguete.com

CASTALLA: Visitas guiadas al Castillo.- Miércoles, a las 16'30 h. Sábados y domingos a las 12'30 h. Previa reserva de pases en la Oficina de Turismo (96 656 10 18).



EXPOSICIONES

CASTALLA: Hasta el 4 de mayo.- Dibujos de MARCIAL MALLEBRERA. Casa de Cultura.

CASTALLA: Hasta el 9 de mayo.- SIEMPRE ADELANTE: MUJERES Y DEPORTE. Fotografías. Colegio M^a Asunta.

IBI: Hasta el 11 de mayo.- Fotografías del CONCURSO DE MOROS Y CRISTIANOS. Ermita de San Vicente.

IBI: Hasta el 18 de mayo.- Fotografías de PACO CRESPO. Restaurante Pasta Manía.

CASTALLA: Del 5 al 20 de mayo.- Trabajos del I MARATÓN FOTOGRÁFICO A RAS DE TERRA. Casa de Cultura.

ONIL: Hasta el 1 de junio.- XXII BIENAL DE PINTURA EUSEBIO SEMPERE. Pinacoteca del Centro Cultural.



TEATRO

IBI: Viernes 9 de mayo.- LA ÓPERA DE TRES CENTAVOS. Centro Cultural, a las 22'30 h.



CINE

IBI: Viernes 2, domingo 4 y lunes 5 de mayo.- ASTÉRIX EN LOS JUEGOS OLÍMPICOS. Casa de Cultura, a las 18 h., los tres días.



CONFERENCIAS

IBI: Del 5 al 12 de mayo.- Actividades con motivo del DÍA INTERNACIONAL DE LA FIBROMIALGIA. Información: Tel. 677 024 646.

IBI: Miércoles 7 de mayo.- CONDUCTA A SEGUIR EN UN PACIENTE DIAGNOSTICADO DE FIBROMIALGIA, a cargo del Dr. Luis de Teresa Parreño. Centro Social Polivalente, a las 20 h. Al finalizar, se servirá un vino de honor.

IBI: Jueves 8 de mayo.- Charla-coloquio: ASPECTOS PSICOLÓGICOS DE UN PACIENTE DIAGNOSTICADO DE FIBROMIALGIA, a cargo de la psicóloga Gema Berenguer Juan. Centro Social Polivalente, a las 20 h.



FIESTAS

BIAR: Del 10 al 13 de mayo.- FIESTAS DE MOROS Y CRISTIANOS. Entrada: día 10.



CONCURSOS

COMARCA: II Concurso Fotografía Digital.- El plazo de presentación finaliza el 9 de mayo. Información: Tels.: 96 556 00 28 (Castalla); 96 561 71 52 (Tibi); 96 655 73 05 (Onil); 96 555 02 72 (Ibi).

TIBI: II Concurso de Carteles 'Tibi en festes'.- El plazo de presentación terminará el 16 de mayo. Información: Tel. 96 561 71 52.

HORRÓXCOPO. por Mr. X

aries Esta semana te sentirás sensible e imaginativo. ¿Qué de qué te servirá eso? Pues seguramente de nada, pero tú te sentirás así sin poder remediarlo.

tauro Durante estos días darás prioridad a tu vida privada, dejando tu vida social donde la tenías, es decir en punto muerto. Buscarás soledad y retiro en el parque que hay cerca de tu casa, y allí mismo unos adolescentes violentos te darán una paliza.

géminis Estos días se pondrá a prueba tu fe. No sé de qué manera ni cómo pero se pondrá a prueba tu fe, y te darás cuenta de que nunca has tenido ni fe, ni cosa que se le parezca. Es más, no sabes ni lo que es la fe.

cáncer Esta semana madurarás mucho como persona, de hecho parecerá que hayas envejecido de repente una media de doce años. Muchos de tus amigos dejarán de hablarte. Algunos es que ni te reconocerán, de lo que habrás madurado.

leo Cambios en tu vida íntima o sexual. Eso es lo que tú quieres: que hayan cambios, o que haya algo, lo que sea.

virgo Esta semana cobrará importancia tu vida de pareja, tus relaciones y trato con ella. Tus relaciones con otr@s también serán importantes, pero siempre procurando que tu pareja no se entere.

libra Buen momento para innovar en la economía, especular y jugarse unos miles de dólares en el bingo. Luego, tras perderlos todos, buen momento para pensar en el suicidio mientras lloras.

escorpio Intenta comunicarte con los demás superando tus complejos. Si a pesar de haber superado tus complejos sigues sin poder comunicarte con los demás es posible que sea por un problema de idioma. Intenta por señas.

sagitario Durante esta semana se vivirán cambios en relación con tus amistades. Concretamente te pedirán amablemente que no vuelvas a contactar con ellos si no quieres que te rompan las piernas.

capricornio Tiempo de aislamiento obligatorio. Posiblemente motivado por una sentencia judicial y una condena en toda regla.

acuuario Semana de muchos viajes cortos o bien de uno largo. Deseos de ayudar a los demás, pero sólo deseos; si hay que mover un músculo para ayudar a alguien entonces va apañado contigo.

piscis Cambios en las ganancias económicas. Pasarás de cobrar poco a cobrar una mierda o directamente nada. Contactos con gente de la mafia –o similar– con vistas a delinquir. Visitas varias a los juzgados.

El Centro de Adultos de Ibi celebra el Día del Libro

El autor Enric Lluç presentó su último trabajo 'Temps de Conquesta'

El Centro de Educación de Personas Adultas de Ibi ha celebrado esta semana el Día del Libro con una charla coloquio a cargo del escritor Enric Lluç.

El autor de Algemesí presentó su novela *Temps de Conquesta*, ganadora el pasado año del premio de novela histórica juvenil 'Far de Cullera'.

El libro narra con detalle un año de la conquista de Jaume I que se desarrolló entre 1229 y 1239 "desde la perspectiva de la gente humilde, tratando de explicar que es una guerra y como se sufre", explica el autor.

Enric Lluç es un autor muy conocido en Barcelona y Madrid, donde se ha publicado la gran mayoría de su extensa obra que se compone de 70 libros. A pesar de escribir siempre en lengua valenciana, Lluç explica que su trabajo ha sido muy bien aceptado.

Ahora, su obra comienza a tener repercusión en su tierra,



El escritor, Enric Lluç, a la derecha, junto al director de la CEPA

algo que le satisface plenamente.

Admite que tiene cierta tendencia hacia la novela histórica porque "comencé realizando trabajos de investigación histórica pero creo que mi aporta-

ción fue pobre".

También se inició con textos de narrativa infantil y juvenil y explica que "siempre que puedo tiro mano de este tipo de narrativa porque me permite incluir toques de humor".



Un total de 50 imágenes, de los 15 fotógrafos participantes, componen la muestra

Exposición de fotografías del concurso de Moros y Cristianos de Ibi

La muestra puede visitarse hasta el 11 de mayo en la ermita de San Vicente

La ermita de San Vicente de Ibi acoge hasta el 11 de mayo la exposición de fotografías del concurso que organiza anualmente la Comisión de Fiestas de Moros y Cristianos.

La muestra incluye un total de 50 imágenes seleccionadas

de los 15 autores que se han presentado al certamen y las obras ganadoras de esta edición y que han correspondido, en el apartado de blanco y negro, a Manel Ibáñez y Francisco José López

En el apartado de color primer premio a Francisco José

López; segundo premio para José Castañer y accésit para el fotógrafo de Petrer Heliodoro Corbí. Y en cuanto al apartado especial dedicado este año a la Ofrenda de Flores el primer premio recaía en José Castañer, siendo el segundo premio para Antonia Jiménez.

MONÓLOGOS Y MÁS...
por Goguiza

Cárcel o trabajo, ¿qué prefieres?

Lo han pensado fríamente... Donde trabajamos diariamente no nos podemos comparar con un delincuente; somos hombres y mujeres honrados y, con nuestro duro esfuerzo cotidiano, alimentamos a nuestra familia y colaboramos con el crecimiento de nuestro país. Por ello, existen grandes diferencias entre una celda de prisión y su oficina, y a continuación le voy a mostrar las ventajas que tiene nuestra vida sacrificada y laboriosa, y pensemos por un momento si es esto lo que nos llena plenamente:

1º En la prisión, pasas la mayor parte del tiempo en una celda de 3 por 2,5 metros; en el trabajo, pasas la mayor parte del tiempo en un CUBÍCULO de 1,5 por 2 metros.

2º En la prisión, la celda tiene una ventana pequeña al exterior y ventilación natural; en el trabajo, no tienen ventanas al exterior y la ventilación no existe.

3º En la prisión te dan tres comidas al día (gratis); en el trabajo, tienes 40 minutos para salir a comer, pagas por ello y es peor que la de la prisión.

4º En la prisión, nadie te molesta porque fumes; en el trabajo, si fumas te declaran inadaptable social.

5º En la prisión, la pena se acorta por buen comportamiento; en el trabajo, si te comportas bien te premian con más trabajo.

6º En la prisión, nadie te molesta porque veas TV o leas un libro; en el trabajo, si te descubren viendo TV o leyendo un libro, te despiden.

7º En la prisión, permiten que tu familia y amigos te visiten; en el trabajo, ni siquiera puedes hablar con ellos por teléfono.

8º En la prisión haces ejercicio todos los días, caminas por el patio y practicas deportes; en el trabajo no levantas la cabeza del escritorio, tu espalda es un nudo y la escoliosis severa te impide ponerte derecho.

9º En la prisión, tus gastos los pagan los contribuyentes y nadie te obliga a trabajar; en el trabajo, tienes que pagar todos los gastos por ir a trabajar, y además te deducen impuestos con los que pagan los gastos de los encarcelados.

10º En la prisión, los guardias por lo general son unos sádicos; en el trabajo TAMBIÉN y los llaman Gerentes.

¡Genial!, listos para vivir una jornada más de gloriosa actividad en la oficina. Y recuerde: en pocos minutos más, y mientras usted se desloma bajo una pila de papeles, en la cárcel los sufridos presos empezarán a jugar un partido de fútbol en el patio.

Y ahora, que disfrute de su trabajo...

El Ayuntamiento edita la publicación *25 anys dibuixant la festa* sobre el trabajo del escultor ibense

Vicente Ferrero recopila en un libro sus 25 años dibujando la Fiesta

El escultor ibense y miembro del Consell Valencià de Cultura, Vicente Ferrero, ha recopilado en un libro las ilustraciones que durante 25 años ha realizado para la revista de Fiestas de Moros y Cristianos.

Bajo el título *25 anys dibuixant la festa*, el autor muestra un mismo volumen todos esos trabajos "siempre sobre un fondo de fiesta pero tratando cuestiones diferentes y actuales", que ahora se acompañan de textos escritos por amigos y colaboradores también de la revista de Fiesta y que contribuyen a entender la obra de Vicente Ferrero. Son textos de Ricard Bellveser, Adrián Espí, Francisco Santonja, José Ramírez Mellado, M^a José Alés y de su hijo Octavio Ferrero, de quien destaca su pequeña pero entrañable y admirada aportación.

El libro ha sido editado por el Ayuntamiento de Ibi, con la colaboración de la Diputación y la CAM y se presentará el pró-



El escultor Vicente Ferrero en el jardín de su casa

ximo 9 de mayo en un acto que tendrá lugar, a las 19,30 horas, en la ermita de San Vicente.

Para Vicente Ferrero este libro "pienso que puede interesar a cierto sector como un documento histórico" y se

muestra satisfecho por la iniciativa y el trabajo realizado durante todo un año, manifestando que "el resultado es bonito". Únicamente se editarán 400 ejemplares, por lo que no se pondrá a la venta.

El autor, Catedrático de

Dibujo, Doctor en Bellas Artes y actualmente miembro del Consell Rector del Institut Valencià de Restauració y Conservació de Bens Culturals, confía en que esté disponible para su consulta en los centros públicos.

'Egoísmo y orgullo enfrentados al amor', primera novela editada de Antonio Castellar

El autor, afincado en Ibi desde hace muchos años, estuvo arropado por familiares

Ante un prácticamente repleto salón de actos del centro social polivalente, Antonio Castellar Cáceres, afincado en Ibi desde hace años, presentó, el pasado jueves, su primera novela editada que lleva por título 'Egoísmo y orgullo enfrentados al amor'. Arropado por familiares y amigos, el autor que ya ha cumplido 76 años, explicó que había querido contar una historia de antes, cuando los hijos estaban totalmente sometidos a la voluntad de los padres, "todo lo contrario a la actualidad, en la que son los padres muchas veces los que son sometidos a la voluntad de sus hijos".

La novela narra la "encorsestada sociedad del principio del siglo pasado que exigía una férrea educación para los jóvenes hasta el punto de ser considerados como propiedad privada de los padres". Margarita, protagonista de esta historia, vive un angustioso drama que tiene que ocultar y que constituye la trama argumenta de esta obra;

sirve para reflejar la realidad y dureza de aquellos tiempos.

Las ilustraciones del libro han sido realizadas por el joven ibense Dessi Garrido, quien también participó en la presentación de la novela, junto al concejal de Cultura, Antonio Granero, y al propietario de la librería Plumier, Luis Casado. Ambos destacaron el esfuerzo intelectual de Antonio Castellar y le mostraron su apoyo. Precisamente, en Plumier, se puede adquirir esta novela.

Antonio Castellar nació en Galera (Granada) en el seno de una familia humilde de seis hermanos. En los años 70, se vio obligado a emigrar a Suiza para trabajar. Después regresó a España y vino a vivir a Ibi. Ocupa su tiempo libre con su familia, escribiendo y asistiendo a la EPA y a la universidad para mayores. Hace unos años, escribió un libro de memorias, que no ha publicado, 'Las cosillas de Castellar' para que sus nietos supieran cómo han cambiado las cosas.



El autor de la novela, en el centro, junto al concejal de Cultura y el propietario de la librería Plumier de Ibi, durante la presentación

BREVES



Finalizado el curso de sombreros y trenzas en Ibi

El concejal de Fiestas, Santiago Doménech, clausuraba esta pasada semana el curso de sombreros y trenzas, con la entrega de diplomas a los participantes.

Este curso se ha organizado para enseñar a hacer los sombreros y las trenzas típicas de las Fiestas de Invierno. Una labor, explica el edil, que no mucha gente conoce y que persiste a través del tiempo, ya que es totalmente necesario que haya personas que aprendan a realizarlo para que *les ballares* puedan lucir su atuendo.

Una de las participantes realizó una muñeca con el traje típico de *les fadrines*.

Desde la concejalía de Fiestas se anima a la gente a participar en esta tradición "tan especial y auténtica de la localidad".

Juegos y concursos en la Romería a San Pascual de Ibi

El Ayuntamiento de Ibi ha organizado un amplio programa de actividades para celebrar la tradicional Romería a San Pascual.

Los actos comenzarán la noche del viernes 16 de mayo con un pasacalles de la charanga y un vino de honor en el barrio de San Pascual. A las 21,30 horas se iniciará la marcha nocturna hacia el paraje y a las 23,30 horas, se procederá al encendido de hogueras en la explanada de la ermita.

Al día siguiente, el programa comienza con un pasacalles para subir a San Pascual, una misa, la séptima edición del cross subida a San Pascual, bailes populares, mercadillo de artesanía, cucañas y pasatiempos y, a mediodía, el concurso de paellas. El regreso oficial será a las 19,30 horas.

COMPRA - VENTA - INTERCAMBIO - TRABAJO - GUIA DE PROFESIONALES

TELÉFONOS DE INTERÉS

BIAR	
AMBULANCIA	96-580 30 68
AYUNTAMIENTO	96-581 03 74
BOMBEROS	112
CENTRO DE SALUD	96-581 11 65
CORREOS	96-581 08 10
CRUZ ROJA	96-580 20 12
FARMACIA	96-581 01 70
GUARDIA CIVIL	96-580 03 87
OFICINA DE TURISMO	96-581 11 77
PRACTICANTES BIAR	96-581 06 84
POLICIA LOCAL	96-581 13 60

CASTALLA	
AYUNTAMIENTO	96-656 08 10
BOMBEROS	112
CASA DE LA CULTURA	96-656 00 28
C. DE SALUD - CITA PREVIA	96-656 13 76
CENTRO DE SALUD	96-656 04 62
CORREOS	96-656 09 36
ESCOLA D'ADULTS	96-656 14 55
GUARDIA CIVIL	96-656 00 29
ONDA 15 RADIO	96-656 06 01
POLICIA LOCAL	96-656 10 76

IBI	
AYUNTAMIENTO	96 555 24 50
BOMBEROS	112
C. DE SALUD	96 655 13 99
C. DE SALUD - CITA PREVIA	96 655 06 06
C. DE PLANIF. FAMILIAR	96 555 46 47
C. SOCIAL POLIVALENTE	96 655 09 34
C. CULTURAL DE LA VILLA	96 555 46 50
CORREOS	96 555 23 90
CRUZ ROJA - URGENCIAS	96 555 22 21
CRUZ ROJA - ASAMB. LOCAL	96 655 16 19
ESCAPARATE	96 655 20 38
GUARDIA CIVIL	96 655 35 21
OFICINA DE EMPLEO	96 555 42 39
PARADA DE TAXIS	96 555 42 19
POLICIA LOCAL	96 555 00 78
RADIO IBI	96 555 31 81
SERVICIOS SOCIALES	96 555 46 11
TELE-IBI	96 655 41 44
AMBULANCIA SVB	112 / 96 514 40 00

ONIL	
AYUNTAMIENTO	96-654 4745
BOMBEROS	112
C. CULTURAL DE LA VILLA	96-655 73 05
CENTRO DE SALUD	96-655 76 29
CORREOS-CAJA POSTAL	96-656 49 93
GUARDIA CIVIL	96-656 40 10
POLICIA LOCAL	96-656 40 01

TIBI	
AYUNTAMIENTO	96-561 70 86
BOMBEROS	96-561 71 02
CASA DEL MEDICO	96-561 71 03
FARMACIA	96-561 72 29
POLICIA LOCAL	96-561 71 02
PRACTICANTE	96-561 71 74

FARMACIAS DE GUARDIA IBI

VIERNES 2	LDA. PILAR PAYÁ FERRÁNDIZ AVDA. LA PAZ, 2
SÁBADO 3	LDO. M. ROMERO CONSTITUCION, 15
DOMINGO 4	LDA. M ^a J. CATALÁ SEMPERE C/ JAIME I, 5
LUNES 5	LDA. A. CARCELÉN CUTILLAS C/ LOPE DE VEGA, 29
MARTES 6	LDO. OBDULIO JIMÉNEZ JIMÉNEZ C/ MEDICO ANGUIZ, 2
MIÉRCOLES 7	LDA. ISABEL BONILLO C/ LES ERES, 71
JUEVES 8	LDO. J. ANDRÉS MICÓ PERALES C/ MAYOR, 31
VIERNES 9	LDA. MÓNICA COLOMA AVDA. LA PAZ, 41

Farmacias Castalla
Ldo. Enrique Reus Canals -Tr. Q. Camins, 12-
Ldo. F. Blas Carrillo -Convento, 18-
Lda. Carmen Márquez Romero -Pza. Carreter, 7-

Farmacias Onil
Ldo. Andrés M^a Asensio -Constitución, 12-, del 1 al 15
Lda. M^a Angeles Martí -El Portal, 11-, del 16 al 31.

Fotografías de Paco Crespo en el restaurante Pastamanía de Ibi

La exposición de rincones típicos de Ibi podrá contemplarse hasta finales de mayo

Desde hace dos semanas, el restaurante Pastamanía de Ibi acoge en su comedor una exposición fotográfica del ibense Paco Crespo. Las imágenes, en total diez, muestran rincones muy conocidos de Ibi pero desde una perspectiva poco habitual como las de las ermitas de Santa Lucía o la de San Miguel. También figura una fotografía del castillo de Castalla.

Desde hace un par de años, el restaurante Pastamanía apostó por albergar exposiciones de autores locales o de la comarca para dar a conocer su obra. Esta vez ha sido el turno de Paco Crespo, fotógrafo profesional, que ha querido mostrar lugares muy populares de Ibi pero mirados de otro modo. La muestra también recoge fotografías de sitios que han cambiado mucho durante estos últimos meses como la plaza de los Reyes Magos o la de La Palla de Ibi.

En un principio, las fotografías de Paco Crespo estarán expuestas hasta mediados de mayo aunque, quizá el plazo se amplía hasta final de mes.



Cartel anunciador de la exposición del fotógrafo ibense Paco Crespo



¿Dónde está Fisgón?

Deja que ESCAPARATE te invite al cine.

Sólo tienes que buscar la pareja de fisgones que están escondidos en dos anuncios del periódico ESCAPARATE.

Si tienes buena vista y los encuentras, **rellena este cupón y envíalo a:**

ESCAPARATE Avda. Juan Carlos I, 63 Entlo. Local 5. IBI

Entre los acertantes se sortearán **entradas para el cine en las Casas de Cultura de Castalla, Ibi y Onil; Alquileres de películas en Mundo Cine y Colecciones de cuentos.**



COLABORAN:



**Centros Culturales de:
CASTALLA, IBI y ONIL**

Nombre.....Apellidos.....

Direcc.CiudadTel.....

¿En qué anuncios está Fisgón?..... /

ESCAPARATE Nº 447

Ganador/a de la colección de relatos infantiles 'Una montaña de cuentos':
Recoger en Escaparate presentando el D.N.I.

• Carlos García Pina, Castalla

Ganador/a del alquiler de una película:
En Mundo Cine (C/. Tibi, 8) presentando el D.N.I.

• Marisa Martos Díaz, Ibi

Ganador/a de dos entradas para el cine en el Centro Cultural:
Recogerlas en Escaparate presentando el D.N.I.

• José Antonio Guillem Bordera, Ibi

*Nota: Todos los premios caducan a los 7 días



Limpiezas GARVÍ S.L.

Una solución para cada necesidad

Pol. Ind. L'Alfag II • C/ Cuenca, 32 • IBI
Tels. 96 555 17 25 - 96 555 17 57
Móvil: 610 419 655 • Fax: 96 555 17 26

Carta de Primavera

Con mucha, mucha **PASTA**

Elige tu Pasta:

- Revuelto de Carne
- Ensalada de Cebolla
- Tortilla de Arroz con Calabacín
- Ensalada de Frijoles

Y ponle tu salsa:

- Salsa de Tomate
- Salsa de Pimiento
- Salsa de Queso
- Salsa de Chocolate

96 555 40 83

carpintería La Ibense

especialistas en muebles de cocina

DISEÑAMOS TUS IDEAS

Exposición

Lopez de Vega, 66 • Tel. 96 555 20 86 • IBI

www.escaparedigital.com

Guía a su Servicio

www.escaparedigital.com

Animales de compañía

Ibi Zoo.- Terrarios, peces tropicales, acuarios, reptiles, pájaros exóticos, etc... Servicio de peluquería canina. Jaime I el Conquistador, 100 Ibi. **Tel. 96 555 40 66**

Artes Gráficas

BH Seriart.- Servicios de impresión. Castalla. **Tel. 966 560 231**

Gráficas Crisval.- Folletos, catálogos, impresos. La Vía, s/n Ibi. **Tel. 96 555 47 84**

Gráficas Torres.- Fábrica de etiquetas, folletos, catálogos. Offset - Serigrafía - Tipografía. Avda de Valencia, 39-41 Ibi. **Tel. 96 555 09 40 Fax 96 555 46 00**

Asesorías Contabilidad

Asesoría Salfe.- Fiscal-Laboral-Contable. Tramitación autoliquidación del impuesto sobre sucesiones. Reyes Católicos, 12 Ibi. **Tel. 96 555 43 54 Fax 96 555 24 30**

Asetec asesoria.- Travessera dels quatre camins, 48 - 1r. C. Castalla **Tel. 96 654 30 27 - 656 853 574**

Fleonil.- Asesoría integral de empresas: Fiscal, laboral, empresarial y financiero. Av. Constitución, 27 - 2º Dcha. Onil **Tel. 96 655 78 79 Fax: 96 556 47 93**

Autoescuelas

Autoescuela Ibi.- Centro de enseñanza vial. Más de 6.000 permisos formados. Avda. La Paz, 13 **96 555 07 10**. Preparación de exámenes. Juan Carlos I, 44 **96 655 06 39**

Automóvil

Francisco Martínez Martínez.- Taller de chapa y pintura. C/ Eras, 11 Onil. **Tel. 96 556 58 72**

Bares-Rtes.

Bar Las Vegas.- Tapas variadas. Comidas y cenas tipo informal. Avda. Juan Carlos I, 3 Ibi. **Tel. 96 655 20 32**

Casa del mundo.- Menús de África, Oceanía, América, Europa y Asia y también tapas del mundo. Ptda. Torresellas, 47 Tibi. **Tel. 676 278 480**

El Picaor.- Especialidades, Lomo ibérico, Jamón de jabugo, arroz a banda, Ctra. Ibi-Castalla, Km 1 Ibi **Tel. 96 555 35 43**

Els Bodegons.- Especialidad en cocina árabe, francesa y, sobre todo, española. Menús diarios. C/ Castalla, 12 Ibi **Tel. 671 210 785**

Els Molins (Salones Reymar Palace).- C/ José Gª Torres, 2 Ibi **Tel. 96 555 23 83**

Les Eres Cervecería Rte.- Especialidad en: Gazpachos, paellas, pierna de cabritillo, rape a la cazuela, y cochinillo. C/Les Eres, 76 Ibi **Tel. 96 555 23 00**

Restaurante Comparsa Vizcaínos.- Menús diarios y a la carta. Celebraciones y comidas de empresa. P.P. Juan de Molina, 1 Onil **Tels. 96 556 51 89 - 687 319 766**

Restaurante Serafines.- Comida típica de la zona a la carta. Subida San Pascual, s/n Ibi. **Tel. 96 655 40 91**

Belleza

Centro de Estética y Peluquería Begoña.- Maquillajes, Depilación láser, Tratamientos faciales y corporales, Drenaje linfático, Rayos UVA, Tatuajes, Sauna. C/ Murillo, 11. **96 655 14 40** y Av. de la Provincia, 2 Ibi. **96 655 40 68**

Cafeterías-Pubs

La Palmera.- Cafetería-Heladería. La bollería más tierna, los mejores helados y granizados. Avda. Juan Carlos I, 63 (junto a Correos) Ibi **96 555 36 95**

Carpinterías

Carpintería de aluminio Castelló.- Puertas y ventanas sin obra. Mamparas de baño, presupuestos sin compromiso. Avda. Azorín, 23 Ibi. **Tel. Fax: 96 655 17 38**

Carpintería La Ibense.- Muebles de cocina y baño. Diseños por ordenador. C/ Lope de Vega, 66 Ibi. **Tel. 96 555 24 86**

Carpintería Pina.- Carpintería en general. Av. de la Provincia, 15 Ibi. **Tel. 96 555 26 43**

Casas Rurales

Casa del mundo.- Todo tipo de casas y de ambientes en un entorno privilegiado. Ptda. Torresellas, 47 Tibi. **Tel. 676 278 480**

Centros Comerciales

AMAT.- Establecimientos Amat Centro. Constitución, 9 y 10 Ibi. **Tels. 96 555 24 38 - 96 555 23 73**

Centros de Salud Integral

Centro de Salud Integral Benzaí.- Yoga, pilates, psicoterapia infantil y adultos, dietas personalizadas y naturopatía, osteopatía y terapia craneo-sacral, reiki y meditación vipasana, bailes de salón. Quiromasaje y Masaje deportivo. C/ Alfonso El Sabio, 52 Bajo. Ibi. **www.benzai.totcable.com Tel. 96 619 90 40**

Cocinas

Carpintería La Ibense.- Muebles de cocina y baño. Diseños por ordenador. C/ Lope de Vega, 66 Ibi. **Tel. 96 555 24 86**

EHL.- mobiliario de cocina de fabricación alemana, electrodomésticos, accesorios, diseño y gestión de reformas C/. Casats, 1 Ibi. **Tel. 96 638 12 12**

Sarabia & Rico.- Tienda especializada en muebles de cocina y armarios. Castalla **Tel. 965561006**. Banyeres de Mariola **Tel. 965566515**

Construcción

Const. Viro e Hijos S.L.-Venta de viviendas, locales comerciales y plazas de garaje tabicadas. Ramón y Cajal, 2 Ibi. **Tel. 96 555 02 71**

Francisco Sola.- Todo para la construcción. Serv. de grúa, transportes y contenedores. Cocinas y baños. Decoración interiores. Av. Azorín, s/n Ibi **Tel-Fax: 96 555 13 56**

Solazor S.L.- Muebles de cocina y baño. Reformas en general. Electrodomésticos. Av. Juan Carlos I, 71 Ibi. **Tel. 96 555 03 55**

Contactos

Encuentros J.A.D.E.R.- Centro de relaciones personales. Club de amigos. Búsqueda y selección de pareja estable. **Tel. Ibi: 966 330 249. Alicante: 965 131 446**

Cristalerías

Cristalería García.- Exposición en C/. 9 de Octubre, 4 **Tel. 96 655 26 01** Taller en Virgen de la Salud, 8 Ibi **Tel. 96 555 42 91**

Deportes

Atmósfera Sport.- Equipajes para clubes, complementos para tu deporte favorito. Avda. la Paz, 27 Ibi **Tel. 96 555 30 75**

Electricidad

Electricidad G. Martínez, s.l.- Calefacción, antenas parabólicas. Tomás Picó, 4 Ibi **Tel. 96 655 23 40**

Tello Electricidad, c.b.- Domótica, automatismos, electricidad industrial, TV-TDT-sonido. Av. de la Provincia 2-D Ibi **Tel. 96 555 07 17**

Electrodomésticos

Ibitel Cadena Master.- Electrodomésticos, telefonía móvil, audio-video. Avda. Juan Carlos I Ibi. **Tel. 96 555 46 67**

Radio Amorós.- Electrodom., Telefonía móvil digital AIRTEL. Distribuidor oficial CANAL+. Servicio técnico propio. Constitución, 17. Ibi. **Tel. 96 555 12 81**

Financieras

Credit Services.- Soluciones financieras para empresas y particulares. Hipotecas, refinanciaciones, etc... Avda. de Europa, 2. Ibi. **Tel 96 655 50 60**

Floristerías

MiroMar Floristería.- Una flor en el momento y lugar que tú desees. El Salvador, 9 Ibi. **Tel. 96 655 19 96**

Fontanerías

Montacal.- San Pascual, 20 Ibi. **Tel. 96 555 24 74**

Fotografía

EJ Fuster.- www.ejfuster.com Especialista en reportaje social, bodas, comuniones, fiestas, retratos, naturales... C/ Vicente Aleixandre, 4. **Tels. 96 555 20 70 - 630 262 583**



Nuestros profesionales, cuestión de confianza.

J.A.D.E.R. Adrián Monllor

El 9 de mayo, se inaugura en Ibi el centro de relaciones personales J.A.D.E.R. Se trata de una agencia a nivel nacional, con sede en Alicante, que ofrece principalmente dos servicios: búsqueda de pareja estable y club de amigos.

A los interesados en el primer servicio, se les realizará un cuestionario para conocer su personalidad y ver qué perfiles de pareja se ajustan más. En cuanto al club de amigos, se organizan actividades como cenas, viajes o cursillos en los que podrán participar todos los que están inscritos.

Tels.: 966 330 249 / 965 131 446

Verdú.- Estudi Fotográfico. Av. de la Paz, 17 Onil. **Tel. 96 655 76 77**

Gómez Fotografía.- Fotógrafo. C/ Ravalet, 47 Ibi. **Tels. 96 655 27 90 - 629 374 576**

Manolo Fotógrafo.- Fotografía creativa. Manuel Iváñez. Tibi, 6 Ibi **Tel. 96 655 07 16**

Paco Crespo.- Fotografía. Ravalet, 40. **Tels. 96 655 32 30 - 609 657 950**

Raúl Fuster Fuster.- Estudi Fotográfico. Azorín, 2 Castalla. **Tel. 96 656 05 99**

SM Fotógrafos.- Estudio fotográfico. Fotografía industrial. Bodas, comuniones, bautizos. Reportajes de fiestas. Av. de la Paz, 22 Ibi. **Tel. 96 655 09 05**

Funeraria

Funeraria Moya.- Cádiz, 7 Ibi **Tel. 96 655 23 37**

Gimnasios

EnerGym.- Gimnasia de mantenimiento, karate infantil y adultos, aerobio, fitness, spinning, yoga, pilates, etc... Jovellanos, 1 Ibi. **Tel. 96 655 12 60**

Hogar

Colchonería "Cama 10".- Artículos para dormir mejor. C/ Empedrat, 43 Ibi. **Tel. 96 555 06 22**

Idiomas

Tradumundi.- Escuela de idiomas. Traducciones. Clases de repaso todas las asignaturas: Primaria, ESO, Bachiller. Gta. de España, 4B, bajo. Ibi. **Tel. 96 655 22 04**

Informática

Informática Aplicada.- Passatge D'Escals, 3 - AC. IBI. **Tel. 96 655 40 01**. Móvil: 619 689 865. E-mail: inforapli@ctv.es

Inmobiliarias

Eurogestión Inmobiliaria.- Marcamos la diferencia. Av. Juan Carlos I, 63. Ibi. **Tel 96 655 13 87**

Libros-Papel

Avenida.- Librería-papelería. Avda. Constitución, 10 Onil. **Tel. 96 556 47 40**

Papelería librería Miralles.- C/. San José, 1. Ibi **Tel. 96 555 22 77**

Plumier.- Librería, papelería. Constitución, 6 AC, Ibi. **96 555 05 16**

Limpieza

Limpiezas Garvi.- Limpieza de alcantarillado, tuberías, fosas sépticas. Naves industriales. C/Cuenca, 32 Ibi. **96 655 17 27**

Mármoles

Ibimármol S.L.- "En Ibi, desde hace más de 25 años dando forma a su imaginación en trabajos de piedras, mármoles, granitos y silestone". Av. Valencia, 35 Ibi. **Tel. 96 555 16 29**

Mármoles Maigmo S.L.- Todo tipo de trabajos en mármoles, granitos y silestone totalmente montados. Castalla **96 556 12 86 Fax: 96 556 17 76**

Moda

Dardo.- Moda Hombre. En Onil, C/Biar, 12 **96 556 51 20**. En Castalla, C/Rey Don Jaime, 15 **96 656 04 32**. En Ibi, C/2 de Mayo, 3 **96 655 28 73**

Loccura.- Moda joven y exclusiva en Ibi. C/ Constitución 11. **Tel. 96 555 31 11**

Maxim's.- Estilo y elegancia en ropa de caballero. En Ibi, C/ Constitución, 14. **96 555 16 84**

Maxi Bébé.- Ropa de bebé y premamá. Mobiliario para el bebé. Dr. Maraño, 14 Ibi. **Tel. 96 655 15 76**

Motor

Ibimoto.- Venta y reparación de motocicletas y ciclomotores. San Pascual, 22. **Tel. 96 655 29 44**

Talleres Pabel.- Mecánica, electricidad, neumáticos, frenos, dirección, sistemas de inyección y aire acondicionado. Av. de Valencia, 25 Ibi **Tel. 96 555 13 65**

Muebles

Cal Motxo.- Muebles de estilo, calidad y alta decoración. Mercat, 13 Onil **Tel. 96 556 55 51**

Cosas de casa.- Con una gran selección de muebles para su hogar. En Onil: Av. de la Paz, 28. En Ibi: Av. Juan Carlos I, 81. **Tel-Fax: 96 556 54 04**

Sarabia & Rico.- Muebles de cocina, armarios, tarima y parquet... y todo lo que necesite para su hogar. Castalla **Tel. 965561006**. Banyeres de Mariola **Tel. 965566515**

Ecoprix 'El economato del mueble'.- En Ibi: Av. Juan Carlos I, 74 **Tel. 96 655 25 52**. En Castalla: Reyes Católicos, 38 **Tel. 96 556 11 76**

Ideas.- Dormitorios juveniles, armarios a medida y colchonería. Avda. Juan Carlos I, 57 Ibi. **Tel. 96 655 35 56**

Kibuc-Muebles Verdú.- Nuevas tendencias para tu hogar en muebles y complementos. C/ Alicante, 46 Ibi. **Tel. 96 555 10 65**

Muebles Luna.- Mueble clásico, moderno y provenzal. Especialista Boiserías. Ctra. Alcoy-Yecla. **Tel. 96 556 40 19**

Muebles Verdú.- Mueble de estilo, intemporal, clásico y provenzal. Precio, calidad y servicio. C/ Comun. Valenciana, 1. Ibi. **Tel. 96 555 10 65**

Ópticas

Ibi Óptics.- Óptico optometrista, audiología, contactólogo. Plaça Miguel Servet, 4 Ibi. **Tel. 96 655 36 90**

Ortopedia

Ortopedia La Foia.- Atendido por técnicos ortoprotésicos titulados. Zapato ortopédico, fajas, prótesis, recetas SS... C/ Empedrat, 43 Ibi. **Tel. 96 633 48 21**

Pienso

Pienso Sanjuán.- Pienso, legumbres y frutos secos. Av. Constitución, 18 Ibi. **Tel. 96 555 09 89**

Pizzerías

Pizzería Pasta Manía.- Rte. Brasería. Servicio a domicilio. Avda. Juan Carlos I, 97. Ibi. **Tel. 96 555 40 83**

Psicólogos

Psicoform.- Tratamiento de depresión, ansiedad, autoestima, relajación, problemas interpersonales, etc. Av. de la Paz, 6-3ºB. Onil **Tel. 647 687 850**

Publicidad

DAOS Publicitat, S.L.- Artículos de publicidad, ropa laboral y de seguridad. Castalla. **Tel. 966 560 231**

Puericultura

Luzlamp.- Todo para su bebé, mobiliario infantil, carritos, regalos, etc. Av. Juan Carlos I, 73 Ibi **Tel. 96 655 50 48**

Maxi Bébé.- Ropa de bebé y premamá. Mobiliario para el bebé. Dr. Maraño, 14 Ibi. **Tel. 96 655 15 76**

Piojos.- Puericultura, ropa, calzado y juguetes de 0 a 24 meses. C/ Blasco Ibáñez, 57 Castalla. **Tel. 647 837 279**

Regalos

De manía.- Regalo joven y divertido. Avda. de la Paz, 30 Ibi. **Tel. 96 555 47 41**

Rotulación

Rótulos Gavián.- Todo en rotulación. Vehículos, metacrilatos, escaparates, neón, luminosos, lonas, vallas. Avda. Juan Carlos I, 100 Ibi. **Tel. 96 655 27 21**

VISTE'T Grupo Comercial.- Rótulación, monopostes y banderas. Diseño de merchandising. Av. de Onil, 58-60 Castalla. **Tel. 96 656 02 31**

Seguridad

Seguridad Sart.- Instalación y mantenimiento. Sistema de Alarma. D.G.P. Nº 953 Dos de mayo, 7 Ibi. **Tel. 902 007 292 Fax: 902 007 293**

Seguros

Josep Asegurances.- "Por lo que más quiera, asegúrese". Avda. Juan Carlos I, 83 Ibi. **T**

ANUNCIOS GRATUITOS*

Tus anuncios ahora también en internet
www.escaparatedigital.com

INMUEBLES

EUROGESTIÓN INMOBILIARIA vende chalet en Castalla Internacional, con 200 m² de parcela y unos 80 m² de vivienda: 2 dormitorios, baño, salón, cocina, trastero y solarium. Totalmente amueblado y con electrodomésticos. Precio: 153.000 € (25.000.000 pts.) **Tel. 96 655 13 87**

EUROGESTIÓN INMOBILIARIA vende primer piso en el edificio La Mecánica, con 120 m²: 3 dormitorios, 2 baños completos, salón, galería, cocina y balcón. Materiales de 1ª calidad, calefacción, suelos de mármol, puertas de roble... Ahora por 162.275 € (27.000.000 pts.) **Tel. 96 655 13 87**

EUROGESTIÓN INMOBILIARIA vende ático en Ibi, zona parque Giravella. Con 90 m² de vivienda y unos 40 m² de terraza. 3 dormitorios, baño, aseo, salón y cocina. Se vendería por 174.000 € (28.951.164 pts.) **Tel. 96 655 13 87**

EUROGESTIÓN INMOBILIARIA vende bungalow en la Sagrada Familia, con 175 m²: 3 dormitorios, baño, 2 aseos, cocina, salón, terraza, patio y local de 55 m². Calefacción, ventanas de aluminio, suelos de gres... Disposición inmediata. Se vendería por 186.300 € (31.000.000 pts.) **Tel. 96 655 13 87**

Inmobiliaria La Foia necesita viviendas en venta y alquiler para atender demandas de clientes. Tel. 96 655 27 05.

HOUSERVICES Piso de 160 m², ubicado en pleno centro, concuatro dormitorios, aseo, baño, una amplia cocina con despensa, terraza, comedor. Un quinto con ascensor con acceso a minusválidos. 147.000 €. **Tel. 96 655 50 60**

HOUSERVICES Piso en pleno centro, frente mercado, con 94 m², tres dormitorios, baño, salón-comedor muy amplio y soleado, sexto con ascensor. Totalmente amueblado y con lavadora. 63.000 €. **Tel. 96 655 50 60**

HOUSERVICES Piso de 50 m², planta baja ubicada en la zona de la avenida de la Paz, muy soleado con dos dormitorios, baño, cocina y salón-comedor, completamente amueblado y con lavadora. 63.000 €. **Tel. 96 655 50 60**

Se traspasa comercio en Ibi, céntrico, en pleno funcionamiento. Buenas condiciones de traspaso. Tel. 96 555 49 99.

Se traspasa cafetería en Ibi, precio negociable, muy económico. Tel. 651 513 388.

CHOLLO-OPORTUNIDAD Particular vende: Apartamento 2 habitaciones en SANTA POLA. Urbanización con piscina y parking. Totalmente reformado. Orientación levante. Amueblado y con aire acondicionado. ¡URGE VENDER! 138.000 €. Tel.: 662 360 933.

Se vende casa en Ibi, zona Sagrada Familia, con

muchas mejoras, totalmente equipada. Como nueva. 100.000 € + resto hipoteca. Tel. 619 111 673 - 653 924 460.

Alquilo o vendo local comercial en Barrio San Miguel, zona recinto ferial, 35 m². Tarima, aire acondicionado, persiana automática. Como nuevo. Tel. 646 610 883.

Alquilo cochera grande zona Santiago Apóstol. 50 €/mes. Tel. 615 813 717.

Se traspasa tienda infantil -Arre Caballito- de bebé y puericultura, en pleno funcionamiento. Zona céntrica. Tel. 96 655 34 81.

Alquilo piso en Ibi (Edificio Mercadona), sólo para oficinas. Tel. 620 625 016.

¡OPORTUNIDAD! Vendo piso en Ibi C/Jaime I El Conquistador (junto futuro Centro de Salud), 4 hab. amplias, 2 baños, gran comedor, cocina, galería y balcón. Con ascensor. Tel. 636 859 471. Abstenerse inmobiliarias.

Se vende piso en Alicante, buena situación (cerca Hospital General), 2 habitaciones, amplio comedor, cocina, baño y galería. Muy soleado. 156.000 € negociables. Tel. 637 859 240.

¡Oportunidad! Casa de campo rústica, nueva construcción, 70 m² en doble planta, con luz solar, agua y 4.500 m² de terreno vallado, magníficas vistas. A 25 minutos de Alicante. Tel. 699 849 384.

Particular vende piso en Ibi, de 114 m², con magníficas vistas, es un 3º y último. También vendo casa de 113 m². Precio a convenir. Tel. 630 262 583.

Alquilo locales comerciales totalmente acondicionados en la calle Constitución de Ibi. Precio: 750 €/Tel. 655 214 893.

Se traspasa por no poder atender, negocio de informática y copistería, en situación y condiciones inmejorables. Tel. 616 446 060.

VENDO casa adosada de 140 m² en Onil, junto al Ayuntamiento y Casa de Cultura. 2 plantas, 4 habitaciones y terraza. Solo 129.000 €. Tel. 661 305 074.

VENDO plaza de garaje tabicada en C/. Doctor Ochoa. 19.000 € + IVA. Tel. 647 687 029.

MOTOR

Compro coche pequeño de 2ª mano, económico y bien conservado. Tel. 645 908 544 / 666 902 504.

¡Chollo! Vendo Seat Ibiza 1.500 GLX, 5p, gris metalizado, del año 91, por 300 €. Tel. 670 816 253.

Vendo Opel Calibra 2.0i, blanco. En perfecto estado. Con 100.000 kms demostrables. EE, DA, AA, ABS. 3.500 €. Tel. 670 816 253.

Vendo Ford Focus 1.6 gasolina, año 99, impecable. Por 5.000 euros. Tel. 669 782 793.

Vendo Quad Bombardier de 650 cc. Todos los extras, impecable. Por 6.000 €. Tel. 652 907 221.

Vendo Suzuki Gran Vitara muy nuevo, de color negro. Tel. 615 813 717.

Vendo Derbi Variant Box en buen estado. Precio a convenir. Tel. 696 696 292.

Vendo Orion 125 cc 4t. por no usar. 2 meses de uso. A toda prueba. 600 €. Tel. 687 627 079.

EMPLEO

OFERTAS:

Empresa de Ibi busca comercial entre 25-40 años, proximidad al puesto de trabajo 20-25 kms. Carnet de conducir, disponibilidad para viajar y conocimientos de informática a nivel usuario. Se valorará experiencia. Mandar curriculum a: asesoria@safte.com.

Se busca logopeda para trabajar en el Centro de Salud Integral Benizai de Ibi. Tel. 96 619 90 40, previa entrevista con Maika.

Se busca camarero/a para los meses de verano. Interesados llamar al tel. 680 361 148.

Se busca persona interna para cuidar a una persona mayor. En Onil. Tel. 654 936 086.

Empresa de Artes Gráficas en expansión, de Ibi, necesita cubrir varios puestos de trabajo: IMPRESORES, MAQUINISTAS, AYUDANTES, DISEÑO Y FOTOMECAÁNICA. Hombres o mujeres. Remuneración según valía, formación y experiencia. Interesados, llamar al tel. 664 043 985.

Se necesita vendedor/a con experiencia para tienda de cocinas. Con conocimientos de Autocad y mínimo de experiencia 1 año. Enviar curriculum a: info@ideasluna.com

Se necesita chico entre 22 y 28 años para cubrir puesto de ventas y atención al público. Se requiere: -Carnet de conducir, conocimientos básicos de inglés e informática, facilidad para el trato con el público. Mandar solicitudes al correo electrónico: puetodeventa@yahoo.es o al fax 96 655 16 50.

DEMANDAS:

Se ofrece señora para trabajos de limpieza, cuidado de niños y ancianos. Con experiencia y cursos realizados. También busco faena para casa. Tel. 669 255 715.

Se ofrece señora para trabajar. Limpieza, cuidar ancianos o faena de costura para casa. Tel. 649 709 672.

Se necesita hombre de 30 a 45 años, con carnet de conducir, para trabajar en horario d noche. Se ofrece empleo estable todo el año. Tel 687 737 735.

Se ofrece chica joven de Ibi para trabajar en cualquier sector. Disponible para turnos, fines de semana o por horas. Tel. 616 077 913.

Se ofrece chica para trabajar en fábrica, cuidado de ancianos, u otra oferta laboral. Tel. 628 689 569.

Joven con experiencia busca trabajo en carpintería, ferralla o en la construcción. Tel. 664 063 569 - 660 602 562.

Señora responsable y con experiencia se ofrece para el cuidado de personas mayores, niños, limpieza o bares. También fines de semana. Tel. 660 602 562.

Se ofrece señora para trabajar en fábrica o bar, ayudante de cocina, limpieza o cualquier otro trabajo. Tel. 649 733 933.

Chica de ibi busca trabajo por las mañanas. En oficina-recepción o similar. Tel. 649 746 494.

Chica de ibi auxiliar administrativa, busca trabajo en oficina o recepción. Tel. 645 767 066.

Se ofrece chica joven para trabajar en el sector de la industria, de ibi, castalla y onil, coche propio, excepto turno de noche. Tel. 600 652 162.

Se ofrece chico joven y responsable, con experiencia en máquinas de plástico, para cualquier oferta laboral. Tel. 639 422 399.

Se ofrece chica española para trabajar como dependienta, limpieza, cuidado de niños, en fábrica o cualquier otra oferta laboral. Incorporación inmediata. Tel. 678 852 876.

Chica responsable se ofrece para trabajar en limpieza y cuidado de niños. Por horas. Tel. 657 587 316.

Se ofrece chico con una minusvalía del 33% para trabajo en cualquier sector. Tel. 622 642 211.

Se ofrece fontanero, oficial de 1ª, para trabajo en empresa o para particulares. Contratado o como autónomo. Tel. 622 648 777.

Chica busca trabajo como ayudante de cocina, limpieza o fábricas. Con mucha experiencia en estos campos. Tel. 686 015 319.

***Todos los anuncios de compra-venta entre particulares son gratuitos excepto Sección Inmobiliaria y Motor: 10 €** (20 palabras)

Envía este cupón a: **ESCAPARATE, Av. Juan Carlos I, 63 IBI**

Por fax al: **96 555 35 51** Por correo electrónico a: escapate@telefonica.net
WEB: **www.escaparatedigital.com** SMS: **7667**

ANUNCIOS GRATUITOS - CLASIFICADOS

Nombre

Tel.

Texto

.....

.....

Ya puedes mandar tus anuncios por SMS

fácil
rápido
cómodo
eficaz

envía un SMS al
7667
a cualquier hora del día

envía ESCAPARATE (espacio)
y el texto de tu anuncio al 7667
indicando tu número de teléfono

Tarifa de envío 120 cént. + IVA. Los anuncios se publican en el próximo número de ESCAPARATE

Importante: los anuncios deben enviarse desde teléfonos de referencia, en caso contrario, no serán publicados.

Se ofrece chico para trabajar en la obra o pintura, oficial de 2ª. Tel. 686 015 319.

Se ofrece chica para trabajar cuidando niños, como dependienta o en fábrica. Tel. 696 891 918 - 666 098 433.

Señorita joven, de buena presencia, busca trabajo como camarera. Tel. 609 650 642 (urgente).

Se ofrece administrativo contable con experiencia para llevar contabilidad de comercios y empresas. Tel. 649 471 956.

Señora responsable y con experiencia se ofrece para trabajo de limpieza o cuidado de niños. Hasta las 6 de la tarde. Tel. 618 820 875.

Chico se ofrece para trabajar en fábrica: montaje, almacén, etc... Tels. 646 647 299 / 649 388 967.

Se ofrece señora con experiencia para cuidar ancianos. Tel. 645 563 696 - 96 655 07 00.

Busco trabajo en limpieza, cuidando personas mayores, niños; en fábricas. Idiomas: inglés, francés. Tel. 679 293 936.

Se ofrece chica joven para trabajar en el sector de la industria. Jornada completa, excepto noche. Tel. 600 652 162.

Se ofrece chófer con carnet B y carnet de carretillero (torito). Tel. 646 382 717.

Se ofrece chica joven para trabajar en montaje, comercio, etc. Tel. 637 303 455.

Se ofrece señora para limpieza o cuidado de personas mayores. Tel. 660 512 608 - 606 065 007.

Se ofrece señora para limpieza y cuidado de personas mayores. Tel. 677 871 587.

Chico de 26 años busca trabajo en cualquier sector. Experiencia en construcción y control de calidad. Buena presencia y muy responsable. Incorporación inmediata. Tel. 680 213 662.

Busco trabajo para cuidar personas mayores o como ayudante de cocina. Tel. 676 040 479.

Busco trabajo para cuidar personas mayores o limpieza, o en bar. Tel. 618 460 625.

Se ofrece camarero y barman profesional para café, restaurante o discoteca. Jornada completa. Tel. 679 985 318.

Se ofrece ayudante de albañil o jardinería u otro trabajo. Estoy disponible. Tel. 679 985 318.

Se ofrece señora para trabajar en casa o bien en limpieza, o en otras tareas. Tel. 669 255 715.

Se ofrece señora para trabajar de cocinera, ayudante de cocina o camarera. Tel. 609 650 642 - 669 287 361.

Se ofrece chico para trabajar en cualquier sector. Tel. 639 323 689.

Chica de ibi busca trabajo; con experiencia en oficina y atención al público. Tel. 649 746 494.

Mujer responsable busca faena de casa, montaje de juguetes, o cuidar niños. Tel. 677 001 149.

Se ofrece chico joven como repartidor, conductor de torito, o para pastelería. Tel. 676 722 557 / 686 246 523.

Chófer de primera busca empleo. Tel. 627 854 399.

Mujer joven busca un trabajo en cualquier cosa, preferiblemente turno de noche. Llamar al 696 583 708.

CONTACTOS

Divorciado 42 años, buena presencia, conocería chica similar, que le guste la natura, vida y amor. Tel. 686 051 466.

Hombre de 45 años busca conocer a mujer madura para amistad y relacion sana. Tel. 664 027 086.

Divorciada desea conocer señor culto, cariñoso, buen corazón y guapo. Entre 60 y 63 años, que viva en Castalla, Onil o Biar. Tel. 630 329 902.

Jose Luis, 47 años y divorciado –de Onil–. Busco chica de 40 a 47 años para relación seria. Tel. 618 367 135.

VARIOS

Se ha perdido una gatita persa y malaya, color blanco rosáceo; con cara, rabo y patas color gris y ojos azules. Está castrada. Se perdió por Avda. de la Paz. Tel. 687 507 381.

Se vende sofá en buen estado de dos plazas amplias. Precio: 80 €. Tel. 605 520 128.

Se compran metales usados (aluminio, cobre, bronce, latón, cable eléctrico, y otros metales). Recogemos a domicilio. Pago inmediato. Tel. 638 930 830.

Vendo impresora de tickets Epson TM 210. Como nueva. Por 145 €. Tel. 96 555 16 84.

Vendo comedor completo, semi clásico. Todo por 300 €. Tel. 636 560 467.

Se vende Navegador GPS Tom Tom Go por 200 euros. Tel. 696 019 496.

Vendo muebles y electrodomésticos. Precio a convenir. Tel. 685 924 087.

Vendo aparato de cromoterapia para tratamientos de belleza o medicina alternativa. Nuevo, económico. Tel. 622 630 237.

Vendo puerta de hierro forjada con cristales de 2 hojas. Por 275 € negociables. Tel. 622 630 237.

Vendo cachorros de boxer. Muy económicos. Tel. 615 816 395.

Vendo dormitorio con cama de 90 cm. Precio a convenir. Tel.610 695 073.

Se venden 2 colchones en muy buen estado, de 90 cms. Precio a convenir. Tel. 696 694 279.

Se vende traje de novia talla 42-44. Seda chantilly crudo. Tel. 96 555 00 27.

PASTOR INMOBILIARIA

Avda. de La Paz, 36 - bajo IBI (ALICANTE) TEL.: 96 655 34 34



Se vende
PISO
Precio:**70.000** euros.



Carroza con niños y festeros de la comparsa Moros



El cabo vizcaíno, de tres años de edad, en el boato de los Capitanes



Plataforma de niños en el boato de los Capitanes de los Estudiantes

Los niños, muy presentes en las fiestas de Onil

T.P. ONIL

Subidos en carrozas, en brazos de sus padres o desfilando, niñas y niños han sido también protagonistas de la Entra-

da de moros y cristianos de Onil, de este lunes. En el caso de la Capitanía de los Estudiantes, las dos niñas, hijas de dos de las parejas, salieron en el desfile sobre una plataforma

especial, con trajes parecidos a los de sus padres.

También hubo varias escuadras de jóvenes festeros que demostraron su buen hacer desfilando.

IVTM

¡ÚLTIMA SEMANA DE PAGO VOLUNTARIO!

hasta el 9 de Mayo

Sumate!

IMPUESTO SOBRE VEHÍCULOS DE TRACCIÓN MECÁNICA (IVTM)

TASAS DE BASURAS Y ALCANTARILLADO
Y OTROS TRIBUTOS MUNICIPALES

! Este periodo de cobro no afecta a los municipios de Alicante y Denia entre otros.



Suma
Servicio Tributario
Ayuntamiento de Alicante

www.suma.es
900 103 104

a
AYUNTAMIENTO
DE ALICANTE