



Se puede confiar en las malas personas, no cambian jamás.
William Faulkner

ESCAPARATE

www.escaparedigital.com

Periódico Independiente
de la Montaña

Del 3 al 9 de junio de 2022
AÑO XXIX • Tercera Época
Número 1129

1'60 €



Industria y construcción tiran del empleo en la comarca

El 80% de las contrataciones en mayo en el sector industrial se han producido en Ibi y Onil

PÁGINA 4

5 Ibi aumenta un 40% el precio del nuevo contrato de limpieza de edificios públicos

7 El Ayuntamiento de Ibi organiza la sexta ruta de tapas

11 Tibi recibe un coche eléctrico, que destinará a trabajos de limpieza

2 Los servicios municipales de Ibi encuentran doce patos muertos del parque Derramador

12 Los bomberos sofocan un incendio junto a la depuradora de Castalla

14 Onil aprueba el II Plan de Igualdad entre hombres y mujeres

16 El Rayo se juega el ascenso a Tercera División frente a La Nucía 'B'

10 Encuentran 20.000 cartas sin entregar en una antigua casa de Biar



17 Ibi volverá a vibrar con la Subida a les Revoltes durante el fin de semana



El Jazzorama brilla con luz propia. Han sido tres intensos días de jazz en Ibi. El Teatro Río, la Casa de Cultura, el Museo del Juguete y la plaza de la Palla albergaron todas las actuaciones previstas con una gran participación de público. El festival ya suma tres ediciones y sigue directo a su consolidación como cita musical de referencia en el interior de la provincia de Alicante. Artistas y público convivieron momentos mágicos para una música eternamente cautivadora.

PÁGINA 19

www.tengomueble.com

Joan Fuster, 4 - Ibi - Tel. 686 415 016

LA QUINCENA DEL AHORRO

-60%
-40% **-50%** **60%**

DESDE 1960 A SU SERVICIO

ELECTRODOMÉSTICOS • HI-FI • TV • VIDEO • INFORMÁTICA
AIRE ACONDICIONADO • SERVICIO TÉCNICO PROPIO

Las ofertas +TOP del verano

Y más ideas en: **MASTER** **CADENA**
www.radioamoros.com Precio y mucho más

Constitución, 17 • Tel. 96 555 12 81 • Ibi

calidad + confianza

www.clinicadentalfabianlopez.com
Avda. Juan Carlos I, 39 • Tel. 966 551 141

El dato

LA OPINIÓN DE NUESTROS INTERNAUTAS

¿Está de acuerdo con la política de armas de Estados Unidos?

Puedes participar en www.escapatedigital.com

si	63%	
no	38%	
n/c	0%	

Aparecen muertos doce patos del parque Derramador de Ibi

Según el Ayuntamiento, los causantes han sido varios perros

Doce patos del parque Derramador aparecieron muertos el martes 31 de mayo, según informa el Ayuntamiento. Durante la mañana, la Policía Local recibió una llamada del avistamiento de perros en el parque, confirmando posteriormente que habían sido los responsables de la muerte de las aves.

El resto de los patos, otros 10 aproximadamente, siguen sin aparecer y el Ayuntamiento pide la colaboración ciudadana, llamando a la Policía o la Protectora en caso de que sean vistos.



JUNIO

L	M	X	J	V	S	D
			1	2	3	4
6	7	8	9	10	11	12
13	14	15	16	17	18	19
20	21	22	23	24	25	26
27	28	29	30			

Crec. 7 Llena 14 Meng. 21 Nueva 29

PASÓ EN

1892

El depósito de agua potable cumple 130 años, fue en 1892 cuando se iniciaron las obras cuyo contratista fue el ibense Miguel García Durá, con un proyecto y dirección de obra del ingeniero Emilio Colomina Raduán, que también había diseñado y dirigido las obras de la conducción de aguas potables.

El 13 de mayo del año siguiente tuvo lugar su inauguración con la entrada de agua por primera vez en el depósito, actos que tuvieron mucha menos expectación que la de las obras de conducción del agua, en septiembre del año anterior.

Archivo Municipal de Ibi

Opinión

Ibi, ¿potencial turístico?

Aitana Gandia, portavoz del grup municipal Som Ibi

Hablar de turismo son palabras mayores, más teniendo en cuenta que a nivel nacional como autonómico somos un referente y el sector es uno de los más importantes a nivel económico. Pero, ¿qué modelo de turismo tenemos en Ibi? ¿Qué queremos que se proyecte de nuestra localidad?

No vengo a hablar de que esto debiera ser elegir turismo de sol y playa o turismo de montaña, porque no va de esto, debemos hilar más fino. Cuando hablamos de turismo no podemos decir que es un factor aislado, sino que va ligado a un conjunto global del municipio: su economía, la posición geográfica, la sociedad... Tampoco podemos crear un modelo de turismo que no tenga relación ni se base en la identidad como pueblo, porque entonces estaríamos creando algo insustancial que sea “vender por vender”.

¿Qué está pasando en Ibi entonces? ¿No hay turismo en Ibi? Claro que lo hay, pero necesitamos dar un paso más, necesitamos un plan, unas estrategias a largo plazo para consolidar nuestro turismo. Tenemos multitud de eventos puntuales de diferente género a lo largo del año (y ahora con la recuperación de la pandemia lo vemos claramente), pero no podemos quedarnos solamente en esto, no podemos quedarnos en la superficie.

Tenemos el potencial, pero no lo terminamos de exprimir ni aprovechar. Contamos con turismo familiar, de montaña, de grandes eventos deportivos y

mercados, pero sin una estructura demasiado clara. ¿Crítico estas iniciativas? Por supuesto que no, porque ponen a Ibi en el mapa, pero no deberíamos caer en la tentación de conformarnos en que nuestro modelo turístico y que la gente venga a visitarnos sea solo en estos momentos “puntuales”. Este tipo de eventos son beneficiosos para el municipio, pero no podemos depender exclusivamente de ellos. Por ello, necesitamos crear un tipo de turismo en el cual el atractivo sea el propio Ibi, siendo los eventos puntuales un plus, un añadido, no la única razón de visitar nuestro municipio.

Ibi debe generar interés los 365 días del año, y eso pasa por fomentar de manera estudiada y sostenible aquello con lo que ya contamos de manera permanente, que o bien no se ha aprovechado, o ha quedado en segundo plano. Tenemos ejemplos como el Barranc dels Molins y el turismo natural, la puesta en marcha definitiva del Molí de Paper y la posibilidad de que se estableciera un museo etnográfico. También debemos ofertar visitas guiadas de forma continuada y estable para darle un valor añadido a quien pasee por nuestras calles. Además, es vital la creación real y adecuada de una zona de autocaravanas como un tipo de turismo emergente y continuar fomentando la red de parques infantiles tematizados...

Ibi, debe (y puede) ser atractiva al turismo los 365 días del año.

En clave de humor



Cartas de los lectores

Los escritos dirigidos a esta sección deben tener un máximo de 350 palabras. En caso contrario, ESCAPARATE se reserva el derecho a publicarlos, resumirlos o extraerlos. Los escritos aparecerán publicados con la firma del autor, nunca con seudónimo, quien debe hacer constar su nombre y apellidos, domicilio, teléfono y D.N.I. Los escritos pueden enviarse por correo electrónico a: escapate@escapatedigital.com

McDonald's no recicla

Me ha pasado ya dos veces en que viendo como los empleados, en este caso la gerente de una franquicia de Macdonalds en Alicante, no reciclaba las bandejas que echaba todo su contenido en la bolsa de Orgánicos, un tanto desorientado, me levanté y le pregunté amablemente el por qué no reciclaba el contenido de las bandejas antes de tirarlas en la basura. No sé si es que la cogí un tanto despistada, pero parecía, me miraba como si no supiera de qué le hablaba. Al final me dijo que Macdonalds, que eran órdenes directas de Macdonalds, que no reciclaba porque los desechos estaban manchados y por eso debían ir al cubo de orgánicos. Antes de darle las gracias, le

aclaré que le preguntaba lo del reciclaje porque no quería ser yo el único tonto que sí reciclara.

Al poco llegaría la camarera para llevarnos a la mesa nuestro pedido, y le pregunté acerca del reciclaje, y lo que me quedó claro era que si alguna cajita de cartón o cualquier otra cosa se me manchaba de ketchup o de cualquier orgánico, iba todo a la basura. Le pedí, por favor el poder ver a la encargada, y resulta que ella era en ese momento la única camarera, la otra mujer con la que yo había hablado primero, era la gerente de la franquicia, así que, muy abatido por sentirme como el memo del local, lo dejé estar y me puse a comer.

Señores de Macdonalds, el desti-

no ha querido premiarme con esta sorprendente lección. No todas sus franquicias reciclan o no lo hacen correctamente. Dicen que les faltan contenedores de reciclaje o que ustedes directamente dan indicaciones de echar a la basura (orgánicos) cualquier bandeja con residuos manchados, pues eso contamina. Resuelvan este dilema, ustedes son poderosos y no pueden dejarnos a algunos clientes que sí reciclamos, como los memos de Burger donde vamos.

Moisés Aparici Pastor

Actiu, Premio Honorífico de Innovación de la ADCV

Actiu ha recibido el Premio Honorífico de Innovación de la Asociación de Diseñadores de la Comunitat Valenciana en la ceremonia de entrega de sus galardones, que premian a los mejores proyectos de diseño gráfico, de producto y de espacio de profesionales valencianos.

Protagonistas

Miniolimpiadas, donde lo importante es participar

El 27 de mayo, el Polideportivo de Ibi volvió a acoger las Miniolimpiadas que, a causa de la pandemia, llevan dos años sin poder realizarse. Una jornada que sirvió para despedir la temporada de las Escuelas Deportivas Municipales y que se desarrolló en un inmejorable ambiente de convivencia donde todos los peques fueron protagonistas.



La foto

Gracias José María

Una de las personas que más ha luchado por el fútbol sala en Ibi nos ha dejado. Su determinación y su compromiso con este deporte lo llevó a crear en 1994 el Marquetaría Peinado. Un equipo que, tras varios cambios de denominación con él de presidente, llegó a militar en la división de Plata durante varias temporadas generando una afición en Ibi nunca vista hasta entonces. Nunca te olvidaremos. Gracias José María.



La consejera y responsable de Reputación de Marca de Actiu, Soledad Berbegal, y Laura Berbegal, responsable de Family Office en Actiu, recogieron el galardón.

En su intervención, Soledad Berbegal, afirmó: "Para nuestra familia es un honor recoger este premio a la innovación de manos de una comunidad a la que admiramos, con la que colaboramos y trabajamos por conseguir que nuestra empresa y la sociedad sean mejores. Hace 50 años, nuestro padre, Vicente Berbegal, creyó en que el diseño podría ser la herramienta de crecimiento y diferenciación de sus primeros productos y su empresa. Mis padres

nos han dejado un legado increíble que nosotros, como segunda generación, queremos llevar a otra etapa".

Desde la organización, destacaron sobre la concesión del galardón que "en sus más de 50 años de trayectoria, Actiu ha destacado por su trabajo en innovación, internacionalización y diseño sostenible de estrategias empresariales y productos".

"Actiu integra en todos sus procesos y productos criterios de sostenibilidad -primando, entre otras estrategias, las orientadas a la reducción de la huella de carbono y la mejora de la eficiencia energética e hídrica, así como el uso de materiales reciclables y reciclados, de bienestar y

salud para las personas -integrando comodidad y ergonomía-, e impacto social -con compromisos con diversas causas y colectivos-", apuntaron desde la ADCV.

Actiu fue reconocida con el Premio Nacional de Diseño y el Premio al Mejor Empresario Europeo del Año -para su fundador, Vicent Berbegal-, ambos en 2017.

La sede de Actiu en Castalla (Alicante) se ha convertido en el quinto complejo del mundo en recibir el certificado Well v2 Platino y el primer edificio industrial en el mundo en sumar las dos certificaciones, Leed y Well Platino, que acreditan la sede de la compañía como un espa-

Tribuna

Ibi: un horno con más hormigón

Blanca Navarro Barrachina, concejal del G.M. Socialista de Ibi



Hemos vivido una de las peores olas de calor en un mes de mayo y los expertos advierten que estos fenómenos cada vez se darán con más frecuencia, con más duración y llegarán antes en el calendario, lo que hace más difícil y poco comfortable la vida en los núcleos urbanos.

En julio de 2021, en un artículo que titulé "Vivir en un horno de asfalto y hormigón", hice referencia a un informe de Raúl de la Calle, secretario general del Colegio Oficial de Ingenieros Técnicos Forestales en el que nos alertaba de las consecuencias de sustituir en las ciudades los elementos naturales y la vegetación por otros de construcción. Nos decía que "materiales como el hormigón o el asfalto retienen el calor y convierten la ciudad en un horno". En aquella ocasión solicitábamos que se replantara en casco urbano todos aquellos árboles que se talaban y hacíamos referencia del gran número de alcorques vacíos que había en el municipio. Tras aquel artículo, se emprendió una campaña de replantado de arbolado, aunque tantos años sin realizar esta reposición y al haber sido una acción puntual en un único punto del municipio, nos deja numerosas zonas de Ibi con carencia de vegetación.

Un año después, el equipo de gobierno del PP parece haber olvidado todo lo referente a la gestión de la temperatura. Concretamente han decidido cementar las jardineras y alcorques de la Avenida Juan Carlos I, en el tramo entre la Iglesia de Santiago Apóstol y el Parque Derramador. Según informaron, es cemento poroso, que deja pasar el agua para que los árboles se nutran. Pese a esto, es un material que, a diferencia de la tierra que había hasta el momento, contribuye a retener y posteriormente irradiar el calor del Sol. Para dar apariencia de zona verde, colocarán césped artificial, pero esto tampoco solucionará el problema ya que este es de plástico, material que también retiene el calor, no contribuye a la captura de dióxido de carbono y es una de las fuentes de contaminación por microplásticos. Todo un absurdo desde el punto de vista ecológico, climático y de bienestar ciudadano. Lo que recomiendan los expertos es que se deje crecer las hierbas naturales en las zonas ajardinadas. De esta forma, se reduce el mantenimiento y cuidado de estas zonas, que seguirían siendo genuinamente naturales, se contribuye a la limpieza del aire, se reduce el impacto visual de los materiales artificiales y se mitiga el calentamiento del núcleo urbano.

Desde el Grupo Socialista reiteramos nuestras propuestas de incrementar la masa forestal dentro del casco urbano, replantando nuevamente lo que se ha talado, respetando y fomentando las zonas naturales, como las de tierra y jardín natural, entendiendo estas medidas como una inversión en salud, confort y mayor habitabilidad para los ciudadanos de Ibi. El camino actual nos avoca, cada vez más, a acabar viviendo en un verdadero horno de asfalto, plástico y hormigón.



IBI.- Viernes 3 de junio. Centro de Salud 2, de 16:30 a 20:30 h.

CASTALLA.- Viernes 10 de junio. Colegio M^a Asunta, de 17 a 20:30 h.

ONIL.- Jueves 16 de junio. Casa de Cultura, de 17 a 20:30 h.

Actiu

ESCAPARATE

www.escaparatdigital.com
info@escaparatdigital.com

ESCAPARATE no se hace responsable de la opinión de sus colaboradores en los artículos publicados, ni se identifica necesariamente con el contenido de los mismos.

Por motivos de espacio, ESCAPARATE se reserva el derecho de publicar cualquier artículo, carta o sección.

Edita:

Redacción y administración:
Avda. Juan Carlos I, 63
Entresuelo - Local 5
03440 IBI (Alicante)
Tel.: 96 655 20 38
Móvil: 616 206 625

Director:
José Manuel Solano Andreu
director@escaparatdigital.com

Director Comercial:
Francisco José Abarca Cruz
comercial@escaparatdigital.com

Administración:
José Miguel García
escapate@escaparatdigital.com

Redacción:
Pilar Luz
pilar@escaparatdigital.com

Colaboradores deportivos:
Ibi: Raúl Pina, José Albert, Paco López, José Ignacio Satorres

Opinión: José Luis Fernández, Juan José Fernández, Moisés Aparici, Faina L. Vicedo, David Pérez, Carolina Hernández

Diseño y maquetación:
AREA OBERTA, S.L.

Fotografía-colaboraciones:
Eugenio Reche, Salva Asensi, Manuel Iváñez, Inma Juan, Paco Crespo, ASA3, Salu Ribera, CyC Fotografos, Castalla.info
Imprime: Impresora Norte, S.L.
Depósito legal: A -1.092 - 1991
ISSN: 1131-7752

Prensa Comarcal Valenciana
Amb la col.laboració de la Conselleria d'Educació, Investigació, Cultura i Esport

SEMPRE TEUA
La tua llengua

Reservados todos los derechos.
Este periódico no puede ser reproducido, ni en todo ni en parte, por medio alguno cualquiera que sea su naturaleza y técnica, ni puede ser transmitido por ningún sistema de comunicación, ni sus contenidos radiados o emitidos por emisoras de radio o televisión, aun citando la fuente de procedencia, sin permiso previo, expreso y documentado del editor propietario de la publicación.

Comarca

Ibi / Tibi / Biar
Onil / Castalla

Un incendio junto a la depuradora de Castalla precisa de la intervención de medios aéreos para sofocarlo

La Concejalía de Medio Ambiente de Onil asume la gestión del voluntariado para este verano



Industria, agricultura y construcción han tirado del paro en mayo generando 54, 10 y 13 empleos, respectivamente

Los sectores de la construcción y la industria tiran del empleo en mayo

Ibi y Onil encabezaron el descenso del paro el pasado mes

P.L. IBI

Los datos publicados por el Servicio Público de Empleo registrados en el mes de mayo correspondientes a las comarcas de l'Alcoià, Comtat y Foia de Castalla, refleja un leve descenso del paro con 10 personas desempleadas menos que en abril, lo que sitúa la cifra total de parados en estas comarcas en 10.170 personas.

Ante ello, el sindicato UGT señala que mayo no ha sido tan

positivo para el desempleo en esta comarca, puesto que se partía de cifras elevadas como los 136 parados más que se registraron en marzo, que no han llegado a ser reabsorbidos totalmente por el mercado laboral durante los meses de abril y mayo.

Aún así, Ibi registra buenos datos en mayo, siendo la localidad donde más bajo el paro con 45 personas menos desempleadas y una tasa que se sitúa ahora en los 1.786 parados.

Le sigue el municipio de Onil, con 23 desempleados menos y una tasa de desempleo en 508 parados. Castalla y Tibi, sin embargo, registran leves aumentos, con cuatro y dos parados más, respectivamente.

Por sectores, la industria, agricultura y la construcción han tirado del paro en mayo generando 54, 10 y 13 empleos, respectivamente. No ocurre lo mismo con los servicios y el colectivo sin actividad, que aumentan en 65 y 2 parados más, respectivamente.

Un dato muy significativo es el hecho de que de los 54 empleos creados por la industria,

un total de 40 han sido en esta comarca, concretamente 25 en Ibi y 15 en Onil.

Asimismo, desciende el desempleo en todos los tramos de edad, siendo el más significativo entre la franja de edad de los 25 y 44 años con ocho parados menos, seguidos de los mayores de 44, con un descenso de dos desempleados menos y, por último, entre jóvenes menores de 25, la tasa de paro no sufre ninguna variación.

Por otro lado, se han registrado un total de 3.253 contratos en estas comarcas, lo que supone una reducción mensual de 350 contratos. El ajuste y la caída en el número de contratos viene producida por la contratación temporal, donde se ha registrado un total de 1.724 contratos, lo que supone un descenso mensual de 350 contratos temporales, según explican desde UGT. Por el contrario, sigue la tendencia a un fuerte crecimiento de la contratación indefinida. La cifra roza el 47% del total de contratos registrados, de los que 885 son indefinidos y se han convertido 644.

Subida a LES REVOLTES d'IBI 2022
Trofeo Villa del Juguete 3-4-5 DE JUNIO

Ajuntament d'Ibi

DIPUTACIÓN DE ALICANTE

Sala Hermanos

Campeonato de España de Montaña-CEM
Copa CEM Mediterráneo
Campeonato de Montaña de la Comunidad Valenciana

Sabospa

ASTUR HIDRAULICA

amyc

MICROMUT

Auto Center Sanviroda, S.L.

totocable

autia

FONTANERIA BENILLOBA

Sa Canterella

gesticon

GRUPO solitium

DM

AUTO SPORT

LOTERIAS

MICHELIN

FACV

laFRESCA

NINCO

TALLERES PABEL

Fecha	Horario	Acto	Lugar
Viernes 03/06/22	16:00 a 21:00	Verificaciones Técnicas de los participantes	Parque Les Hortes (IBI)
	16:30 a 21:30	Parque Cerrado Exposición vehículos participantes	
	21:30	CEREMONIA DE SALIDA	
Sábado 04/06/22	9:00	Cierre de carretera al Tráfico	
	11:00 a 13:00	Entrenos Libres Opcionales (ELO)	
	13:15	Entrenos Pilotos Prioritarios RFEDA	
	14:30	Inicio Entrenos Oficiales-1 - CEM / FACV	IBI + CV-801
	A continuación	Inicio Entrenos Oficiales-2 - CEM // Carrera-1 - FASE-A FACV	
	A continuación	Inicio Carrera-1 - CEM // Carrera-2 - FASE-A FACV	
	20:30	Apertura Carretera al tráfico	
Domingo 05/06/22	7:00	Cierre de carretera al tráfico	
	9:00	Inicio Entrenos Oficiales-3 - CEM // Entrenos Oficiales-2 FACV	IBI + CV-801
	A continuación	Inicio Carrera-2 - CEM // Carrera-1 - FASE-B FACV	
	A continuación	Inicio Carrera 3 - CEM // Carrera-2 - FASE-B FACV	
	14:30	Apertura Carretera al tráfico	

ITC Packaging

FALKEN NEUMÁTICOS

Automóvil Club de Alicante

subidaibi.es



Han asistido once alumnos, todos ellos jóvenes de entre 18 y 29 años

Diplomas a los alumnos del curso de monitor de actividades de tiempo libre

El alcalde, Rafael Serralta, acudió el miércoles 1 de junio a la despedida del curso teórico de monitor de actividades de tiempo de tiempo libre educativo, infantil y juvenil y su correspondiente entrega de diplomas.

Han asistido once alumnos, todos ellos jóvenes de entre 18 y 29 años, que han participado y formado parte de este curso, enmarcado en el Programa Integrado de Cualificación y Empleo, subvencionado con fondos europeos destinados al Programa de Garantía Juvenil.

El Ayuntamiento aumenta un 40% el precio del nuevo contrato de limpieza de edificios públicos

PSOE y Som Ibi vuelven a pedir la municipalización de este servicio

Pilar Luz. IBI

El Ayuntamiento va a sacar a licitación una nueva contrata del servicio de limpieza de edificios públicos, tras la renuncia de la mercantil Varese a prorrogar por dos años más su contrato actual vigente.

Esta circunstancia ha obligado al equipo de gobierno a mejorar y actualizar las condiciones del servicio y los precios, y el nuevo pliego saldrá a concurso público con un incremento de más del 40 por ciento. Así pues, el nuevo contrato se licitará por 951.345 euros anuales (iva incluido), lo que supone un aumento de algo más de 280.000 euros respecto al anterior, y también por un periodo de dos años prorrogable a otros dos más.

La nueva contrata fue aprobada en el pleno del miércoles 1 de junio únicamente con los votos a favor de PP y Ciudadanos. El portavoz de la formación naranja calificó en esta ocasión la nueva contrata de «más realista», después de haber sido muy crítico con la oferta de Varese, que ofreció gratis 5.760 horas de trabajo anuales. Por eso, Nicolás Martínez pidió al equipo de gobierno que, en esta ocasión, tuviera cuidado con las bajas económicas que ofertan las



El nuevo contrato se licitará por 951.345 euros anuales (iva incluido), lo que supone un aumento de algo más de 280.000 euros respecto al anterior

empresas.

Por su parte, PSOE y Som Ibi votaron en contra, solicitando de nuevo que se estudie la municipalización del servicio. Sobre esta cuestión, el portavoz socialista Sergio Carrasco, recordó que existe un acuerdo plenario de la pasada legislatura para que se realice un informe técnico municipal en este sentido, «que todavía no se ha cumplido».

La edil de Servicios Públicos,

Miriam Laurí, explicó en el pleno que en esta nueva contrata se han tenido en cuenta condiciones sociales y mediambientales y se ha adaptado el servicio a las necesidades de cada edificio municipal, destacando también que «se puntúa mejor la mejora de dotación de horas a coste 0, que la baja económica».

Asimismo, Laurí señaló que un punto muy importante a

tener en cuenta también ha sido el criterio puntuable del compromiso de mantener en sus puestos de trabajo al personal adscrito al servicio durante la vigencia del contrato. «Es y ha sido uno de nuestros principales objetivos que hemos tenido en cuenta», señala.

Además, se ha creado la figura de un responsable de equipos para que actúe como interlocutor con el Ayuntamiento.

BREVES

Ciudadanos pide que se cierre por las tardes el tráfico de coches por la calle Mayor

El concejal de Ciudadanos, Nicolás Martínez, pidió en el pleno del miércoles 1 de junio que se cierre al tráfico de vehículos la calle Mayor, por las tardes, ya que los establecimientos de la plaza de la Palla montan ahora sus terrazas y la zona se llena de gente «y algún día pasará algo grave».

Mayo finaliza siendo un mes extremadamente cálido

Mayo finaliza siendo un mes húmedo y extremadamente cálido en la Comunitat Valenciana, con una temperatura media de 18'7 grados centígrados, lo que supone 2'2 °C superior a la de la climatología de referencia (16'5 °C), según informa la Agencia Estatal de Meteorología en la Comunitat Valenciana. La precipitación acumulada ha sido 55'9 l/m2, que es un 12% superior a la del promedio climático del periodo 1981-2010 (49'8 l/m2).

Mayo ha sido el cuarto más cálido desde 1950. Lo más destacado fueron los registros veraniegos del día 22, que tuvo una temperatura media similar a la de un día de mitad de julio.

Juventud anuncia una próxima apertura del Casal Jove

La edil explica que se redactando el proyecto para licitar el servicio

P.L. IBI

La concejal de Juventud, Nuria Guillem, anunció en el último pleno que se está redactando el proyecto técnico para sacar a licitación el servicio del Casal Jove, cerrado desde hace más de dos años a raíz de la

pandemia. Precisamente, la edil informó a instancias de una pregunta del concejal socialista, Miguel Ángel Gómez, quien solicitó que se reabriera este servicio debido a la escasa oferta de ocio que existe para los menores de edad. Guillem explicó que el proceso se había retrasado debi-

do «a puntos de vista diferentes con el técnico municipal» e indicó que la decisión política es poner en marcha el Casal Jove, para que sea, de nuevo, un lugar de encuentro sociocultural para los jóvenes, donde se ofrece una alternativa de ocio y tiempo libre.



El Casal Jove se cerró al inicio de la pandemia

LAVIDERS
Km.0
ibi

- LIMPIEZA DE VEHÍCULOS A MANO
- REPUESOS LIMPIAPARABRISAS
- ARTÍCULOS PARA EL AUTOMÓVIL
- CAMBIO DE ACEITE Y FILTROS
- PASTILLAS DE FRENO
- REVISIÓN DE BOMBILLAS
- PULIDO DE FAROS PARA ITV

Rafael Alberti, 5 • 1a
Telf. 965 638 18 58 • 617 146 337

IBIMOTOR
VENTAS & SERVICIOS

Avenida de la Provincia, 84 Ibi • 965 553 507

GASTROBAR
erre que erre

JUAN BROTONS, 11 IBI (ALICANTE)
TEFL. 966 33 60 46

cerrado Lunes todo el día;
noches, Martes y Domingos

El PSOE pide una campaña sobre todas las ayudas que existen para la rehabilitación de viviendas

Junto a las ayudas municipales, el Gobierno lanza ahora un programa de subvenciones

P.L. IBI

El grupo municipal Socialista ha pedido que el equipo de gobierno realice una campaña a la ciudadanía para informar sobre todas las ayudas que existen para la rehabilitación integral de edificios residenciales y viviendas.

El PSOE realiza esta propuesta a raíz del nuevo programa de ayudas lanzado por el Gobierno de España, dentro del Plan de Recuperación, Transformación y Resiliencia (PRTR) y pide que, siempre que las ayudas sean compatibles, «la campaña de información se realice de forma conjunta con la de las ayudas municipales para la rehabilitación de viviendas, haciendo especial hincapié en el casco histórico de nuestra localidad».

Además, solicitan que el Ayuntamiento estudie emprender acciones contempladas en este plan de ayudas dirigidas a mejoras en zonas verdes, parques e iniciativas sobre barrios o zonas

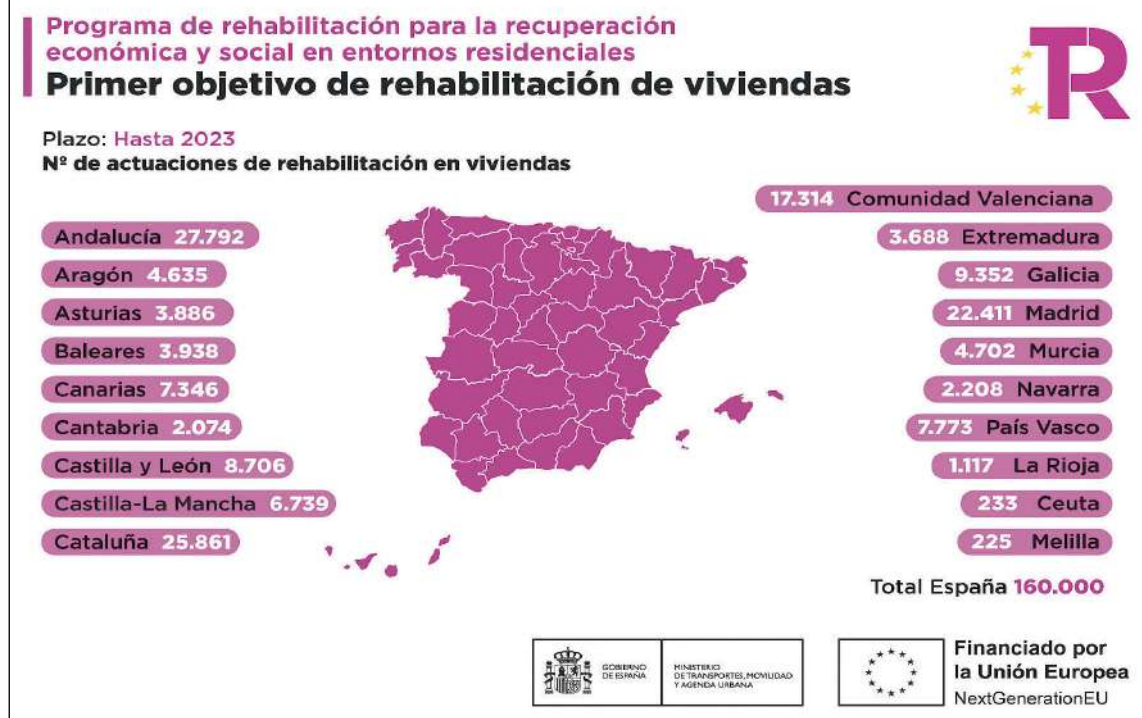

Plan de rehabilitación previsto para cada comunidad autónoma

residenciales, acciones que competen a la administración local.

El programa de ayudas del Gobierno, preve rehabilitar

510.000 viviendas hasta 2026.

El plan de rehabilitación residencial se divide en cinco programas que abarcan actuaciones

a nivel barrio, edificio y vivienda, y contempla una serie de beneficios fiscales para incentivar las actuaciones.

BREVES

El PSOE pide que se adecue el solar situado entre la calle San José y la fábrica Rico

El grupo municipal Socialista ha trasladado al Ayuntamiento las quejas de un grupo de vecinos, residente en el número 61 de la calle San José, por el estado en el que se encuentra la zona que da a la parte trasera de esta finca. El solar situado entre la calle San José y la fábrica Rico es de titularidad pública y, según explican, está sucio, las hierbas crecen libremente y tiene enseres y restos de materiales.

Actuación de Abraham Cupeiro junto a la Unión Musical

El músico y multiinstrumentista Abraham Cupeiro actúa el 24 de junio en el Teatro Río para presentar su nuevo disco *Pangea*, acompañado por la Unión Musical de Ibi. El concierto comenzará a las 20 horas y la entrada es gratuita.

¿CÓMO CONSEGUIR EL COMPROMISO Y AUMENTAR LA PRODUCTIVIDAD?

Con Guzmán Martínez, Dr. General en Brandty

Disponer del mejor equipo como clave de tu crecimiento y consolidación - Dirección por Objetivos
La confianza y el compromiso, los mejores aliados para guiar a tu equipo.

7 junio | 10-11 h. | Salón Actos IBIAE

Inscripciones en comunicacion@ibiae.com o 966 552 736

El Ayuntamiento organiza la sexta ruta de tapas

Comienza el 9 de junio y participan este año un total de 13 establecimientos

P.L. IBI

La concejalía de Turismo va a poner en marcha la sexta edición de la ruta de tapas, tal y como informó el edil Rubén Barea en el último pleno, celebrado el 1 de junio.

La campaña comenzará el 9 de junio y este año participarán un total de 13 establecimientos.

Al igual que en ediciones anteriores habrá regalos entre las personas que entreguen el tapasaporte completo.

El primer premio será un viaje a París para dos personas y también se sortearán trece cenas en los bares y restauran-

tes participantes.

Por otro lado, el sábado 4 de junio se celebra el decimoprimer concurso fotográfico '12 horas en la Villa de Ibi', que organiza el Ayuntamiento junto a la Agrupación Fotográfica de Ibi. El certamen se celebrará desde las 7 a las 20 horas y las inscripciones deben realizarse en la sede de Afibi, en la fábrica Pilen, al precio de 10 euros. Los menores participan gratis.

El primer premio está dotado con 600 euros, que otorga el Ayuntamiento, y habrá premios de 400 y 200 para el segundo y tercer clasificado. También se concederán accésits de 100 euros.



Alumnos de 1º de Bachillerato de Arte del IES La Foia ha pintado un mural con motivo de este Día

La campaña del Día del Niño y de la Niña se cierra con cifras récord

P.L. IBI

La campaña organizada por la Asociación Española de Fabricantes de Juguetes para reivindicar que se designe el 26 de abril como el Día del Niño y de

la Niña, ha contado con un respaldo masivo, ya que 13 ayuntamientos, 1.800 entidades, multitud de colegios y 45 ONGs con se han adherido a la celebración.

Uno de los ayuntamientos ha sido el de Ibi, que organizó para

ese día diversos talleres en los museos del Juguete y la Biodiversidad y el alumnado de 1º curso de Bachillerato de Arte del IES La Foia ha pintado, un año más, un mural en la misma calle del Polideportivo.

ESCAPARATE

con nuestra hostelería



Tel.- 608 146 748
abierto todos los días



Tel.- 965 553 088



Tel.- 966 274 518



Tel.- 965 550 198



Tel.- 696 086 384



Pizzeria · Trattoria
Tel.- 966 337 982



Tel.- 966 845 179



Tel.- 966 335 324



Tel.- 965 553 672



Tel.- 965 553 537



Tel.- 675 254 355
abierto todos los días



Tel.- 966 551 774



Tel.- 687 507 381



Tel.- 679 942 733



Tel.- 674 939 319

Invitada por la primera dama del país africano

La presidenta de ADIBI viaja a Mauritania junto a la Reina Letizia

Escaparate. IBI

La ibense Fide Mirón, vicepresidenta de Feder y presidenta de la asociación ADIBI ha estado de viaje en Mauritania, junto a Su Majestad la Reina Letizia, quien ha visitado al país africano para llevar a cabo una serie de actividades humanitarias tanto en la capital, Nuakchot, como en otros puntos del territorio.

Fide Mirón ha sido invitada por la primera dama de Mauritania, Mariem Fadel Dah, que visitó España en el mes de marzo, en un viaje diplomático al que acompañó a su esposo el presidente mauritano, Mohamed Ould El-Ghazouani.

Durante su estancia, se interesó en conocer el trabajo de la Federación Española de Enfermedades Raras (FEDER), y para



Fide Mirón y la Reina Letizia en un congreso de Enfermedades Raras

ello se reunió con el presidente Juan Carrión, y la vicepresidenta, Fide Mirón, así como con el equipo profesional especializado en investigación y relaciones Internacionales. En aquella reunión la primera dama lanzó una invitación para que pudieran conocer de primera mano el tra-

bajo del centro de atención a niños con autismo, discapacidad y enfermedades raras en su país, mostrando así, su interés en el intercambio de buenas prácticas, formación y apoyo entre el centro especializado con el que ella se encuentra implicada en Mauritania y Feder.

Convocados los concursos de Fotografía, Narrativa Infantil y Teatre Amateur

Escaparate. IBI

La concejalía de Cultura ha publicado la convocatoria de tres de los principales concursos culturales que se realizan en la localidad. Los certámenes de Fotografía, Narrativa Infantil y Teatre Amateur, cuentan ya con muchos años de experiencia y se han afianzado entre los certámenes más destacados a nivel nacional, contando en cada edición con la participación de artistas de diferentes puntos de la geografía española.

En el XLII Concurso Fotográfico Vila d'Ibi podrán participar personas que vivan en el territorio nacional y la temática es libre, con un primer premio de honor a la mejor Mejor Colección, dotado con 1.200 euros.

El plazo de admisión de las obras es hasta el 9 de septiembre de 2022 y el fallo se realizará el 24 de septiembre.

El XL Concurso de Narrativa Infantil Vila d'Ibi, convocado junto con el Grupo Anaya, es un certamen para obras inéditas y originales con temática infantil o juvenil. Las dos categorías de las que consta son, por un lado, el

premio nacional para obras escritas en castellano, con un premio de 5.000 euros y la publicación de la obra por parte del Grupo Anaya; y, por otro, el premio local para obras que podrán ser escritas en valenciano o castellano y cuyo galardón es de 1.200 euros. El plazo de presentación de originales ya está abierto y finaliza el 30 de septiembre.

La XXVI Mostra de Teatre Amateur Vila d'Ibi se convoca en colaboración con los grupos de teatro Font Viva Teatre, Ayusteatre, Ni pa hui ni pa demà y la Federación de Teatro Amateur de la Comunidad Valenciana. En él podrán participar todos los grupos no profesionales residentes en España y un jurado seleccionará los proyectos que formarán parte de certamen y cuyo plazo de presentación será el próximo 15 de junio.

La muestra se celebrará los días 21, 22, 23, 28 y 29 de octubre. Los interesados en participar en cualquiera de los concursos pueden consultar toda la información sobre las bases en https://www.ibi.es/es/ciudadania/cultura/concursos_cultura

Oferta Educativa

Centre Públic de FPA Joan Lluís Vives - Ibi

Aprender es un viaje por toda la vida



CICLE I

Alfabetització
Educació de base



CICLE II

1 GES *Matí, Nit i
2 GES Semipresencial

Títol de Graduat en Educació Secundària

PREPARACIÓ

Accés a la Universitat per a majors de 25 i 45 anys

IDIOMES

Anglès: A1, A2, B1, B1+, Pràctic,
Valencià JQCV: A2, B1, B2, C1, C2, Pràctic
Italià (Novetat)
Espanyol per a estrangers

INFORMÀTICA

Nivells 1, 2, 3

TALLERS

Patronatge i disseny
Tall i confecció
Costura
Manualitats



Formació de Persones Adultes - Ibi
<https://portal.edu.gva.es/fpaibi>

C/ Mestre Chapí, 1.
Tlf. 965533655



Santiago Mariel y Mohammad Abdeslam

Santiago Mariel participa en el campeonato de jóvenes panaderos

Escaparate. IBI

Santiago Mariel comenzó a adentrarse más en el mundo de la panadería hace un año, de la mano de su padre Carlos Mariel, panadero de profesión y profesor en la escuela Richemont, Suiza.

Tras estudiar un ciclo de formación profesional en panadería en Alicante, Santiago acompañó a su padre en muchos cursos de formación internacional (Suiza, Portugal...) que le fueron uniendo más al mundo de la panadería artesanal.

Hace casi seis meses, empezaron a trabajar mano a mano en el obrador Forn Mariu, un negocio familiar que, tras estar unos

años cerrado, vuelve a cobrar vida con una generación nueva de panaderos, en la que también está su hermano Carlos.

El fin de semana pasado, finalizaron los entrenamientos de la Selección Española de Panadería Artesana de cara a su participación en el Campeonato Internacional de Jóvenes Panaderos, organizado por la UIBC y que este año se celebra en Berlín del 8 al 11 de junio.

El equipo Espigas de Ceopan, capitaneado por José Roldán, ha preparado al combinado nacional que representará a España en esta competición, y que está formado por Mohammad Abdeslam y Santiago Mariel.

En el I Concurso 'La fiesta del puzle' celebrado en Barcelona

Soraya Pérez logra un récord mundial de tiempo en montaje de puzles

P.L. IBI

Soraya Pérez ha logrado junto a su compañero Alejandro Clemente León, de Barcelona, un récord mundial al registrar un tiempo de montaje de un puzle de 500 piezas en 17 minutos y 43 segundos, cuando el récord estaba hasta ahora en casi 10 minutos más.

Esta hazaña se ha conseguido en el I Concurso 'La fiesta del puzle', celebrado el 28 de mayo en Barcelona, donde ambos consiguieron el primer premio en la categoría de parejas.

En la categoría individual, Soraya Pérez logró el segundo puesto con un puzle de 500 piezas en un tiempo de 44 minutos y 16 segundos. El ganador fue su compañero Alejandro Clemente. En el campeonato de España, celebrado hace un mes, Alejandro quedó campeón de España y Soraya cuarta clasificada (después de haber quedado en el último campeonato de 2019 primera



Soraya Pérez y Alejandro Clemente León, de Barcelona, han logrado el récord en I Concurso 'La Fiesta del Puzzle', celebrado el 28 de mayo

española clasificada). La campeona ibense destaca que ambos se han compenetrado muy bien en todos los entrenamientos y «no descartamos participaciones

futuras en grandes campeonatos como el mundial del próximo año, para el de este año solo quedan tres semanas y ya estamos apuntados».



Uno de los alumnos premiados por el IES La Foia

Los mejores alumnos de ciclos formativos del IES La Foia viajarán a Austria

Escaparate. IBI

Los mejores expedientes académicos del IES La Foia de los ciclos formativos de Mecanizados y Transformación de Polímeros visitarán la fábrica de Meusburger, en la localidad de Wolfurt (Austria).

Esta iniciativa, en la que interviene la Asociación de Empresarios Foia de Castalla, supondrá un gran aliciente para los estudiantes ya que Meusburger lidera el mercado de elementos nor-

malizados de alta precisión.

Los premiados del curso 2021-2022 han sido: en el ciclo formativo de grado superior en programación de la producción en moldeo de metales y polímeros, Joaquín Pérez Carmona y accésit para Patricia Villa Navarro.

En el ciclo de grado superior en programación de la producción en fabricación mecánica, el ganador ha sido Pablo Peña Hernández y el accésit para Omar García Expósito.

LG OLED TV

del 3 al 6 de junio



IBITEL

C/Tibi, 17 • Ibi • Tel. 965 55 46 67

SIN IVA

MILAR



Mercat ambulant de llocs artesans, realitzats pels propis veïns



L'alcalde i la regidora d'Urbanitzacions (dreta) en l'acte de obertura

Entusiasta participació en l'I Trobada Multicultural celebrat a Tibi

Centenars de veïns de Tibi es van reunir el diumenge 29 de maig en Finca Terol per a celebrar l'I Trobada Multicultural, organitzat per l'Ajuntament per a afavorir la integració i la convivència ciutadana. La iniciativa va ser un èxit i durant tota la jornada es van celebrar diversos tallers, jocs, animació, balls i degustació de productes típics de cada país. També es va organitzar un mercat ambulant de llocs artesans, realitzats pels propis veïns, i per a menjar es va servir una paella gegant. L'Ajuntament té previst organitzar estes trobades cada any en una urbanització distinta.

Troben 20.000 cartes sense entregar en una antiga casa de Biar

La Guàrdia Civil de Villena ha obert una investigació d'uns fets que es remunten a dos dècades arrere

Escaparat. BIAR

La Guàrdia Civil de Villena ha obert una investigació per a aclarir un sorprenent troballa ocorregut en una casa del nucli antic de Biar.

Un veí de Biar s'ha trobat fa uns dies, a l'inspeccionar les dependències d'una vivenda que havia adquirit recentment, situada en el carrer Major, amb uns quants sacs de plàstic en l'interior dels quals hi havia una quantitat aproximada de 20.000 cartes, segons informa Ràdio

Villena Ser.

Pareix que en la seua immensa majoria estes cartes tenien com a destí la capital d'Alacant i al seu dia, entre finals de la dècada dels anys 90 i 2012 no van arribar a destí perquè no van ser repartides pel treballador encarregat de fer-ho, anterior propietari de la casa, i empleat durant tot eixe temps en l'oficina de Correus de la capital, fins que va ser despedit presumptament a causa de les reclamacions presentades pel seu servei, segons informa l'emissora.

El nou propietari de l'immo-ble va posar el fet en coneixement del responsable local de l'empresa Correus i també de la Guàrdia Civil, que es personava el dimecres 25 de maig en el domicili i comprovava que entre la correspondència no repartida hi hauria enviaments de factures, cartes comercials, avisos de recepció de certificats, publicacions i publicitat.

Ara, la Guàrdia Civil de Villena ha obert una investigació d'uns fets que es remunten a dos dècades arrere.

EU demana que els plenaris se centren en els aspectes que afecten a la vida de Biar

La formació valora positivament la licitació de l'hotel 'Vila de Biar'

Escaparat. BIAR

Esquerra Unida Biar valora positivament la nova licitació de l'hotel 'Vila de Biar', amb un cànon de 1.000 euros mensuals i amb una carència de dos anys, perquè es tracta «d'una oferta ben atractiva per a qualsevol empresa forta del sector turístic que vulga licitar el quatre estre-

les que actualment pertany a la Generalitat Valenciana».

Així mateix, el partit recolza la negativa de l'Ajuntament de Biar a aplicar la taxa turística que està estudiant aplicar la Generalitat Valenciana a nivell de País Valencià, «tot i que no és competència de l'Ajuntament, i és per això que demanem que els plenaris municipals se cen-

tren en les qüestions que afecten directament a Biar». Sobre altres qüestions, EU es pregunta quin serà el futur del Centre de Dia comarcal després que la Diputació d'Alacant haja aprovat la redacció del seu projecte, «no sabem què passarà amb les persones amb necessitats especials o si el nou Centre tindrà places residencials, entre altres».

El Moviment de Pintura Biarense celebra el fi de curs

L'exposició podrà visitar-se de l'11 al 25 de juny en la Casa de Cultura

Escaparat. BIAR

El Moviment de Pintura Biarense organitza, com tots els anys, una exposició amb motiu del fi de curs.

La mostra de pintura estarà exposada en la Casa de Cultura de Biar des de l'11 al 25 de

juny i podrà visitar-se els divendres i dissabtes, de 19 a 21 hores. El curs de pintura, organitzat per esta associació, es va iniciar el primer dissabte del mes d'octubre passat i va finalitzar al maig. Ha estat dividit en dos grups: xiquets i adults, en distints horaris i dies de la setmana



i ho han impartit els pintors Vicente Esparza, Ginés Conca i Antonio Requena.

CRHOMO
CONFECCIONES REME - MODA HOMBRE
C/ CONSTITUCIÓN, 1-2 03440 IBI (ALICANTE)
TEL. 965 550 541

MOTO ENDURO
Venta de motos, recambios, accesorios, ropa, baterías, aceites lubricantes,....
TALLER PROPIO
Servicio de recogida y entrega de motos
C/ Picasso, 31 • Ibi • Tel. 660 669 154

Cristi
PERSONALIZAMOS TUS ZAPATOS PARA EVENTOS
Ibi: Av. Juan Carlos I, 49 y C/ Jijona, 3 • Castalla: Av. de la Libertad, 17
BAR PIRATAS
Carrer Les Eres, 44 • Ibi • Tel. 647 697 329
Desayunos y cenas • Todo tipo de celebraciones
Ven a conocer nuestras instalaciones • Terraza de verano

Vilar
PAPERERIA
LLIBRERIA
C/ Sant Cristòfol, 12 • Biar
Tel. 985 810 199
652 951 036
vilarpapeeria@gmail.com



L'alcalde, José Luis Candela, arreplega les claus del cotxe

De la Diputació d'Alacant

Tibi rep un cotxe elèctric que destinarà a tasques de neteja

P.L. TIBI

Tibi ha sigut un dels 30 municipis de la província que ha rebut un cotxe elèctric per part de la Diputació, durant l'entrega del tercer lot de vehicles que va tindre lloc el divendres 27 de maig.

L'alcalde, José Luis Candela,

va arreplegar el vehicle després de la firma de l'acta de recepció pel que la Diputació d'Alacant atorga, mijançant subvenció, este vehicle elèctric, el qual serà destinat als serveis públics municipals per a la recollida de residus i altres tasques de neteja.

Esta iniciativa s'emmarca dins de l'estratègia ambiental de la

institució per a potenciar la sostenibilitat del territori. Estos utilitaris s'entreguen dins de la convocatòria de mobilitat ecològica, dotada amb una inversió global de 6,2 milions d'euros, que inclou tant els automòbils com els punts de recarrega i que suposa la major aportació econòmica de la història.

Biar i Tibi reben ajudes de la Diputació per a material esportiu

P.L. TIBI

Biar i Tibi són dos dels 78 municipis de la província, amb menys de 5.000 habitants, que es beneficiaran de les dos convocatòries de la Diputació per a ajudes en matèria d'esports, que permetrà a les ajuntaments adquirir equipament i per a organitzar partides de pilota valenciana.

La Diputació destinarà enguany 200.000 euros per a col·laborar amb estos municipis en l'adquisició d'equipament i material esportiu: canastres, porteries, taules d'escacs, tatamis, matalafets, aparells de cardio per a gimnasos, equips de musculació o desfibril·ladors són alguns dels objectes de caràcter inventariable que se subvencionaran gràcies a este paquet inversor.

Fem i Desfem, una obra para fomentar la concienciación medioambiental

Es representa en Tibi el 4 de juny

P.L. TIBI

Dissabte 4 de juny, a les 19 hores, a l'Auditori Municipal de Tibi es representa *Fem i Desfem*, una obra de la companyia de teatre alcoiana La Dependent que pretén conscienciar sobre les accions que tots podem prendre

per a cuidar el medi ambient.

L'objectiu d'esta representació teatral passa per promoure la sensibilització ciutadana de cara a conscienciar a la societat sobre la importància de reduir, reutilitzar i reciclar.

L'obra està dirigida al públic familiar.

CAMPAÑA ESPECIAL DE RECOGIDA MÓVIL DE RESIDUOS TEXTILES

**Junts
AVANCEM**
Per uns municipis més sostenibles

**consorcio
terra**

Ajuntament d'Ibi

¿QUÉ HACER CON ESTOS RESIDUOS?

**SÁBANAS, MANTAS, CORTINAS, ALFOMBRAS, TOALLAS,
EDREDONES, ROPA Y CUALQUIER TEXTIL EN GENERAL.**

SI ESTÁ EN CONDICIONES DE USO, SÉ SOLIDARIO.

HAY PERSONAS QUE LE PUEDEN DAR UN SEGUNDO USO Y ORGANIZACIONES A LAS QUE ACUDIR A ENTREGARLOS.

**SI NO ESTÁ EN CONDICIONES DE USO, LLÉVALOS AL
ECOPARQUE** O, SI ESTÁ DISPONIBLE, AL ECOPARQUE
MÓVIL.

¿DÓNDE Y CUÁNDO?

ECOPARQUE MÓVIL

IBI

13 Y 20 DE JUNIO

**Parking Centro de Salud II
(C/ El Cid)**

9:30 a 14:30

Un incendio junto a la depuradora precisa de la intervención de medios aéreos para sofocarlo

J.M.S. CASTALLA

Un helicóptero con carga de agua tuvo que intervenir en un incendio junto a la depuradora de Castalla debido a la cercanía de pinos y chopos de la zona y a la rapidez de propagación del fuego.

Sobre las 18:33 del lunes 29 de mayo, un aviso puso en alerta a los servicios de emergencia que se desplazaron hasta el lugar de los hechos. Según se ha informado, el incendio se avista debido a una gran columna de humo

blanco en una pinada al lado del río Verd, junto a la depuradora, en la partida la Riera.

La arboleda donde se originó el incendio estaba compuesta por chopos y pinos, lo que obligó a desplazar, además de medios aéreos, dos bombas rurales pesadas, una bomba ligera, además de efectivos de los parques de bomberos de Cocentaina y dos unidades de bomberos forestales. Sobre las 19:40 horas se dio por controlado el incendio sin que hubiera que lamentar daños personales.



Àgora inicia un proyecto solidario con peluquerías y estéticas de Castalla

J.M.S. CASTALLA

La asociación Àgora-Foia de Castalla ha iniciado un proyecto solidario en colaboración con los centros de peluquería y estética de la localidad con el objetivo de ofrecer un servicio de atención y apoyo a los pacientes oncológicos que, a causa de los tratamientos contra los distintos tipos de cáncer, sufren problemas relacionados con la caída del cabello y la

piel.

Desde esta asociación se pretende ayudar a los pacientes con cáncer para conseguir un bienestar físico y emocional ya que las terapias oncológicas conllevan una serie de cambios en el organismo al que "hay que hacer frente debido a sus efectos secundarios".

Para este cometido se ha puesto en marcha una campaña solidaria introduciendo a los centros

de peluquería y estética de Castalla como los lugares de confianza y donde se pueda encontrar información, ayuda y asesoramiento a las personas que así lo deseen.

Además, también se ofrecerá un servicio de recogida de cabello para donaciones, banco de pelucas y pañuelos.

"Conocer qué cambios se van a producir y en qué medida se pueden prevenir o tratar es esen-



cial para las personas durante y después de tratamientos con quimioterapia y radioterapia. La

información y contar con profesionales da seguridad," subrayan desde la asociación.

CONCERT

ABRAHAM CUPEIRO

UNIO MUSICAL D'IBI

"PANGEA"

IBI DIVENDRES 24 JUNY 20:00H 2022

TEATRE RIO

ENTRADA GRATUÏTA PRÈVIA RECOLLIDA DE LA MATEIXA EN LA TAQUILLA DEL TEATRE RIO

HORARI TAQUILLA: DIJOURS I DIVENDRES D' 11.00 A 13.00 I DE 19.00 A 21.00 H.

JORNADA DONA DEMANA

Tall de cabell solidari
automaquillatge oncològic
elaboració de postissos
mostres del banc de perruques

DIUMENGE 12 DE JUNY- 11:00h (Parc Municipal)

Acte amenitzat pel cos de ball "Castalla en dansa"

PARTICIPEN:

ORGANITZA:

COL-LABORA:

Ayuntamiento de Castalla

La Fira de Sant Isidre tanca amb un gran impacte en el comerç i l'hosteleria de Castalla

Els expositors calculen que es pot haver aconseguit fins a 60.000 visites en el sumatori dels tres dies de fira

Escaparat. CASTALLA

La Fira de Sant Isidre de Castalla, que es va celebrar els dies 13, 14 i 15 de maig, ha tancat la XXVIII edició amb un rotund èxit d'assistència de visitants de la comarca de la Foia, però també de l'Alcoià-El Comtat i l'Alt Vinalopó. Aquest elevadíssim nombre d'assistents ha propiciat també un gran impacte en el comerç i la hostaleria locals, tal i com reconeixen els seus propietaris o les associacions que els representen, segons expliquen els organitzadors.

L'alcalde de Castalla, Antonio Bernabeu, ha valorat de manera molt positiva el funcionament de la Fira: «Durant un cap de setmana hem tornat a viure una fira vibrant, amb un gran protagonisme dels tallers d'automoció, gran participació del comerç i la hostaleria locals i un mercat medieval espectacular, amb actuacions i activitats per a tots els públics».

El primer edil ha apuntat que «hem rebut un fantàstic feedback dels bars i restaurants de la nostra ciutat, que han emplenat

els seus salons i terrasses durant els tres dies, doblant en molts casos els torns de menjar i sopar per a poder abastir la demanda, donat que la fira també és un gran motor econòmic per a Castalla». Així, per a Bernabeu «aquest any hem tornat a situar a la Fira de Sant Isidre on es mereix, per a la qual cosa també ens ha ajudat l'esplèndida climatologia que hem disfrutat; però la veritat és que la nostra fira està seguint el pla que teníem traçat des de l'inici de la legislatura encara que ho frenés la pandèmia. Estem treballant per a millorar encara més el discórrer d'aquestes jornades tan importants per a la ciutat i convertir-les en un referent del circuit firal del nostre territori».

En total, els veïns i visitants han disfrutat de fins a 103 para-des. D'elles, 13 corresponien a expositors de gran format, 27 llocs d'alimentació, 17 de venda ambulant, 21 atraccions, 17 eren d'associacions i comerç local i 8 llocs de turisme, que també han confirmat ja que repetiran la seua presència en la pròxima edició. Tot això reorganitzat en

uns 35.000 metres quadrats, el que ha propiciat un recinte més compacte i sense carrers ni espais buits i per tant més còmode i senzill de recórrer.

La regidora de Fira, Gema Sánchez, ha destacat que «hem aconseguit proposar una ampla oferta amb tota la programació d'activitats, els millors productes i la millor gastronomia de la zona dels que han pogut disfrutar els milers i milers de persones que han acudit a Castalla durant el cap de setmana del 13 al 15 de maig».

L'edil ha informat que l'equip de govern ja valora recuperar algunes de les propostes que tradicionalment tenia la fira, com l'espectacle equestre «que aquest any no hem pogut disfrutar per raons tècniques i de seguretat donats els importants canvis que hem incorporat en aquesta edició».

Pel que fa a l'assistència, l'organització de la fira no pot facilitar dades concretes de l'assistència total de persones –en no haver col·locat comptadors que sí està previst instal·lar la pròxima edició-. Tampoc es pot entregar



Roda de premsa de valoració de la Fira

una dada absolutament cartera sobre l'impacte econòmic a la localitat, tanmateix, totes les entitats, empreses i expositors que han participat han traslladat a l'Ajuntament la valoració que la Fira de Sant Isidre ha sigut molt exitosa en quant a assistència i vendes: fins i tot aquests mateixos expositors, alguns molt acostumats a tenir presència en esdeveniments d'aquests tipus, calculen que es pot haver aconseguit fins a 60.000 visites, en el suma-

tori dels tres dies de fira.

Aquesta quantitat superaria àmpliament els registres d'anteriors edicions.

En aquest sentit, la regidora de Turisme, Maite Gimeno, ha explicat que «hem vist els carrers plens des del matí a la nit els dies 13, 14 i 15, quan altres anys el divendres i el diumenge per la vesprada eren jornades més fluïxes o de carrers quasi buits perquè fins i tot el divendres seguien els treballs de muntatge».

Magda Berenguer, reelegida presidenta del PP de Castalla

Escaparat. CASTALLA

Més de cinquanta afiliats, simpatitzants i invitats del Partit Popular es van donar cita en l'assemblea d'elecció de presi-

dent local del PP, que va tindre lloc el dimecres dia 1 de juny, i de la que va eixir reelegida Magda Berenguer. Jesús Blanco assumix el càrrec de secretari local, des d'on aportarà la seua experiència a este nou projecte, i Paco Carricondo s'estrena com a vicepresident en esta directiva.

Magda Berenguer, com expliquen des del partit, ha aconseguit presentar una llista unificada, en línia amb la labor de reagrupació que ella i el seu equip ha realitzat fins al moment. Des de l'executiva provincial van acudir al acte Magdalena Martínez, alcaldessa de Biar, Sergio Rodríguez, Juan Molina i Juanjo



L'assemblea d'elecció de president local del PP va tindre lloc el dimecres dia 1 de juny

Espases, acompanyant a la nova directiva i als afiliats congregats.

La presidenta va afirmar que este projecte «és d'una gran família on caben tots, són necessaris canvis i cal fer-los junts i

amb il·lusió. Hem d'aprendre dels nostres errors i portar el Partit Popular a la gran família que va ser i que sens dubte tornarà a ser. Vos puc confirmar que vinc amb ganes, amb

il·lusió, amb grans expectatives, amb molta humilitat i amb moltes, moltes ganes de treballar perquè el Partit Popular torne a ser l'única opció viable a Castalla, que ja ho és».



publicitat Daos

- Vestuario laboral
- Equipos de protección individual
- Regalo publicitario
- Servicios de impresión

C/ Manuel de Falla, 29 CASTALLA
Tel: 966 560 231 - 966 561 681
whatsapp: 619 436 561
pedidos@daospublicitat.com
www.daospublicitat.com

Orto-K Las lentes que actúan mientras duermes para una vista perfecta todo el día

Solicita tu cita previa

sin cirugía sin gafas sin lentillas

Pz. Miguel Servet, 4 (Ibi) • Tl. 96 655 36 90 • 643 145 081 • Ibi Optics

CLINICAS LINEA DENTAL
Dr. Cesar G. Rubio Facelli

Tu sonrisa es nuestro compromiso

- Llamar para cita previa
- Estamos preparados, cumplimos todos los requisitos sanitarios para proteger tu salud

Próximamente, también en CASTALLA

Síguenos en: IBI: Avda. Juan Carlos I, nº56, 1º • Tel. 966 331 351
ONIL: Avda. de La Paz, nº8, 1ªA • Tel. 966 557 887
ELDA: Av. José Mªez. González, 2 bj • Tel. 966 380 112

El Pleno del Ayuntamiento aprueba el II Plan de Igualdad entre hombres y mujeres

Entre las acciones previstas están la prevención de la violencia de género, al acceso al trabajo y la conciliación familiar

J.M.S. ONIL

El pleno del Ayuntamiento de Onil ha aprobado el II Plan de Igualdad entre Hombres y Mujeres, último eslabón tras la labor realizada desde la Concejalía de Igualdad.

Dicho Plan supondrá una adecuación de la administración local a las políticas de igualdad, incorporando nuevas estructuras de coordinación; la asunción de la perspectiva de género en todas las políticas que impulsan cada área municipal y su derivación en las entidades empresariales y el tejido social que se relaciona con la administración local.

El II Plan de Igualdad busca una "sociedad más justa e igualitaria en la cual la mujer ocupa el lugar que le corresponde"

También está previsto poner en marcha un conjunto de medidas que repercutan en más ámbitos, entre los cuales se destacan la prevención de la violencia contra la mujer, el acceso y permanencia de la mujer en el mundo laboral, la conciliación y corresponsabilidad.

Según ha informado fuentes del Ayuntamiento, el II Plan de

Igualdad "marca el camino a seguir para conseguir una profunda necesidad social: la construcción de una sociedad más justa e igualitaria en la cual la mujer ocupa el lugar que le corresponde, una labor que tenemos que desarrollar desde todos los ámbitos de la sociedad y desde las administraciones, también de ámbito local, realizando todos los esfuerzos posibles para remover los obstáculos que nos impiden acceder a la sociedad igualitaria que la Constitución Española proclama en su artículo 9.2."

Entre las conclusiones del estudio previo de este plan se han distribuido las acciones por áreas:

Empoderamiento. equiparar las condiciones laborales de mujeres y hombres en la administración pública y en empresas del sector privado, así como disminuir la desigualdad cuantitativa de género en empleos técnicos de sectores industriales, aumentando la participación de las mujeres.

Corresponsabilidad y nuevos usos del tiempo. Promover la corresponsabilidad de mujeres y hombres en el cuidado a la infancia, personas dependientes y el trabajo doméstico.

En el área de cultura, educación y tiempo libre se buscará aumentar la creación cultural y artística de las mujeres, su participación en la cultura e impulsarla en los centros escolares con la



Exposición en el Centro Cultural Eusebio Sempere en una de las actividades del Día de la Mujer

elaboración del protocolo local de actuación ante la violencia de género.

Medios de comunicación y uso no sexista del lenguaje con la difusión del Plan de Igualdad a través de los medios sociales y publicar el PMIO en el web del ayuntamiento.

Salud e inclusión social: en esta área se orientará las acciones a promover hábitos de vida saludable, dotar a las mujeres de recursos de información y asesoramiento e incluir la perspectiva

de género en la planificación de los programas, proyectos y actuaciones en materia de derechos sociales.

La prevención y eliminación de la violencia de género se otro de los ejes que pivotará el plan con el objetivo de sensibilizar a la población sobre la violencia de género, desarrollar campañas durante el año para y realizar talleres para prevenirla y de acoso sexual al alumnado de los centros educativos.

En el área de Medio Ambien-

te se pretende adoptar progresivamente un espacio urbano que permitir la conciliación de la vida laboral, familiar y personal para aumentar la seguridad en el municipio, así como equilibrar el reconocimiento social de hombre y mujeres a través de los elementos urbanos como calles, plazas o monumentos.

El Ayuntamiento de Onil dará a conocer próximamente a la ciudadanía todos los aspectos contenidos en este II Plan de Igualdad.

M.I. Ayuntamiento de Onil
Concejalía de Medio Ambiente

HUERTO URBANO

El M.I. Ayuntamiento de Onil pone a disposición de todos los ciudadanos con carácter gratuito, nuevas parcelas para el uso individualizado de huertos urbanos ecológicos

REQUISITOS

LOTE 1: Ser mayor de 65 años o 60 (prejubilados) y aceptar las bases de la convocatoria.

LOTE 2: Tener entre 18 y 65 años y aceptar las bases de la convocatoria.

LUGAR Y PLAZO DE PRESENTACIÓN DE SOLICITUDES
Registro de entrada del M.I. Ayuntamiento de Onil, de forma presencial o telemática, del 19 de Mayo al 29 de Junio de 2022, ambos inclusive

ADJUDICACIÓN DE PARCELAS Y DURACIÓN
Las parcelas se adjudicarán mediante la celebración de un sorteo público ante todas las solicitudes admitidas.
La adjudicación de uso de la parcela se extenderá a 24 meses a contar desde la puesta a disposición al adjudicatario.

CONCEJALÍA DE DEPORTES ONIL

PRE DEPORTE Y ESCUELAS DEPORTIVAS 22/23

ESTE AÑO OFRECEMOS ACTIVIDAD MULTIDEPORTIVA A NACIDOS ENTRE:

- 2015/2016 1º Y 2º EDUCACIÓN PRIMARIA, 1º/2º LUNES Y MIÉRCOLES DE 16:00 A 17:00
- 2013/2014 3º Y 4º EDUCACIÓN PRIMARIA, 3º/4º MARTES Y JUEVES DE 16:00 A 17:00
- 2012 5º EDUCACIÓN PRIMARIA, 5º LUNES Y MIÉRCOLES DE 17:00 A 18:00

PREINSCRIPCIONES A PARTIR DEL 4 DE JULIO POR CORREO ELECTRÓNICO: COORDINACIONCMD@ONIL.ES INDICANDO NOMBRE Y APELLIDOS DEL MENOR, CATEGORÍA SEGÚN LA EDAD Y TELF. DE CONTACTO.

CONSULTAS AL 660 57 52 62
CONFIRMACIÓN DE MATRÍCULA A PARTIR DEL 5 DE SEPTIEMBRE
INICIO DE LAS CLASES 3 DE OCTUBRE

- 2 CLASES DE 50' SEMANALES POR GRUPO.
- PRÁCTICA EN INSTALACIONES DEPORTIVAS MUNICIPALES.
- DURACIÓN: DE OCTUBRE A JUNIO.
- TASA: PAGO DEL CARNE DE INSTALACIONES DEPORTIVAS
- GRUPOS ADAPTADOS A LAS MEDIDAS COVID.

SE INFORMARÁ POR CORREO ELECTRÓNICO DE LAS INSCRIPCIONES Y CLASIFICACIONES QUE SE ASIGNE EL COMITÉ DE FOMENTO DE LA ACTIVIDAD



En el centro, Lucía Leal, nueva técnica, en el centro, junto a la alcaldesa, Humi Guill, y la edil de Juventud, Marisa Siles

El Ayuntamiento incorpora una nueva técnica de Juventud

Escaparate ONIL

El Ayuntamiento de Onil ha incorporado recientemente una técnica de Juventud con el objetivo de planificar, organizar y evaluar las políticas integrales elaborando el Plan Local de Juventud y difundir las distintas iniciativas institucionales dirigidas a los jóvenes.

Entre las funciones de la nueva técnico, Lucía Leal, figuran: diseñar, evaluar e implementar actividades de ocio, facilitar información juvenil de interés para la población, intervenir con la juventud a través de talleres o

charlas y dinamizar el Espai Jove y los grupos de jóvenes que acudan.

La contratación de este personal laboral ha sido gracias a la subvención recibida a través de la línea Suport a la Xarxa Jove de la Generalitat Valenciana destinada a la contratación de técnicos del departamento de Juventud.

Según informa el Ayuntamiento, “los objetivos contemplarán las necesidades establecidas por la técnica, Lucía Leal, y la concejala de Juventud, Marisa Siles, de acuerdo con el futuro Plan de Juventud de Onil.

Diputación subvenciona la instalación de cuatro puntos de recarga para vehículos eléctricos

Escaparate ONIL

Gracias a la subvención concedida por la Diputación Provincial de Alicante, Onil podrá disponer de cuatro puntos de recarga para vehículos eléctricos. Las obras comenzarán a final de junio y los puntos seleccionados estarán en las calles, Biar, avenida Cons-

titución, calle Barberán y Collar, y en la CV 9238.

La Diputación ha destinado 1,5 millones de euros para instalar puntos de recarga en municipios de la provincia de menos de 50.000 habitantes con el objetivo de favorecer la movilidad sostenible y proteger el entorno.



Finalizadas las obras en caminos rurales con un coste de 383.856'41€

Escaparate ONIL

Con la finalización de las obras de mejora en el camino de Penyes Roges el Ayuntamiento de Onil da por concluida esta fase de arreglos en accesos rurales en el término municipal. En esta última ejecución se ha realizado desbroce, demoliciones, desmonte de biondam colocación de bionda

y abatimientos, señalización vertical y horizontal.

La obra completa de les Peneys, junto con el resto de caminos como Azagador de la Tosqueta, camí de Cosme fase 2, camí partida Pla de Quart, Azagador de l'Arcà, camí de Favarella, han supuesto un coste de 383.856,41 euros a cargo del presupuesto municipal.

La Concejalía de Medio Ambiente asume la gestión del voluntariado para este verano

Escaparate ONIL

La concejalía de Medio Ambiente del Ayuntamiento de Onil ha informado de la apertura del plazo para formar parte del equipo de voluntarios medioambientales 2022, que desarrollará su actividad en los fines de semana de los meses de julio y agosto.

Con la experiencia no muy positiva del año anterior, la concejalía ha decidido ser directamente la que organice el voluntariado este verano y anima “a todas las personas comprometidas con la conservación y la mejora de nuestro

entorno, a colaborar en la seguridad en la montaña y la preservación de los terrenos forestales. Los grupos de voluntarios vigilarán los montes de la localidad con el objetivo de prevenir incendios forestales y accidentes durante la época estival.

Desde la concejalía de Medio Ambiente se busca la participación de personas, asociaciones o colectivos interesados a realizar el ingreso en el voluntariado a través del teléfono 655 99 62 49. El plazo de inscripción estará abierto durante todo el mes de junio y las plazas son limitadas.

BREVES

La concejalía de Educación ayudará a las familias en las escuelas de verano

Con el objetivo de disponer de unas escuelas de verano de calidad y asequibles para todas las familias, la Concejalía de Educación este año ha optado por aportar una cantidad económica que pueda aliviar el coste de estas actividades postescolares tras el periodo lectivo.

La edil María José Sánchez ha explicado a este periódico que la intención es “ayudar a las familias que tengan que dejar a sus hijos en las escuelas, y donde más se va a notar es aquellos alumnos que estén cuatro o cinco semanas en las escuelas de verano”.

Estas actividades se iniciarán el próximo 27 de junio organizadas por semanas completas y finalizarán la semana del 25 al 29 de julio. Los que así lo deseen también podrán inscribir a los niños en días sueltos. Los precios oscilan entre 180 euros por niño para las cinco semanas o 55 euros si solo se inscriben una semana.

Este año las actividades se desarrollarán en el Mare de Déu de la Salut y será las AMPAS las que escojan la empresa privada para impartir las escuelas de verano.

Asamblea Ciudadana en el Palacio

El Ayuntamiento de Onil ha convocado una asamblea ciudadana sobre la actividad municipal donde los asistentes podrán interpellar a representantes del Consistorio en relación a cualquiera de las actividades de competencia local.

La asamblea está prevista para el viernes 3 de junio en el Palacio del Marqués de Dos Aguas a las 20:00 horas.

La Fresca FM

Estamos de moda!

Tel. 96 556 53 53

L'aplec **LA MARIAL**

Restaurante Restaurante

cocina casera

menú diario, de fin de semana y a la carta, almuerzos, comidas por encargo y para llevar

L'aplec grupo reservas: 965 565 967

MOVITEL TV

CONTIGO DESDE 1987

TU PROVEEDOR DE FIBRA ÓPTICA

Castalla (Alicante) C/Constitución, 18
Tel: 9665600607 - WhatsApp: 684413141
Consultar nuestra web: www.movitel.tv

Deporte

Envía la información de tu equipo, club o logros deportivos personales a:
deportes@escaparatadigital.com

Rafa Pina lleva en volandas al Rayo Ibense a la final del playoff de ascenso a Tercera RFEF

Un estelar Rafa Pina se vistió de héroe; otro playoff más con un hat trick para el recuerdo dejando a Burriana sin la final

RAYO IBENSE 3
CD BURRIANA 1

José Albert. DEPORTES

Partidazo el que se iba a vivir en el Vilaplana Mariel en la tarde del domingo 29 de mayo. El público no faltó a la cita y el estadio era una olla a presión, no cabía ni un alma.

El partido arrancó con un Rayo muy volcado en busca de la victoria, no pasaban más de ocho minutos cuando Rafa reventó la pelota mandándola a la cazuela y desatando el delirio en el campo. El campo era un clamor, el Rayo estaba jugando un fútbol tremendamente bueno y el Burriana era un títere en manos de un gigante.

Rafa quiso volver a ser protagonista y obtuvo su premio, en el minuto de 25, tras una buena jugada, Rafa encaró al meta rival e hizo el segundo gol, la locura estaba servida en el Vilaplana Mariel, el público volvió a sentir ese gusanillo del año 2015, ante el mismo rival, era un *déjà vu*.

Pero el espectáculo no estaba acabado, ni mucho menos, antes de encarar el camino al túnel de vestuarios, el colegiado dejó con 10 jugadores al Burriana tras la expulsión de un jugador suyo tras una entrada fea y que acarrearó la segunda amarilla.

Tras el paso por vestuarios el Burriana metió el miedo en el cuerpo, ya que en un córner recortó distancias e instauró un período de dudas en el conjunto rayista. Todo se igualó y el miedo aparecía, ningún equipo se podía permitir fallos, pero en el minuto 75, Omar ya avisó con un trallazo al larguero, más tarde Anto, recién ingresado en el terreno de juego le brindó un gran pase a Baeza para que aumentase la renta, pero no llegó. Habría que esperar al minuto 84 para que se desatase el delirio total, ya que Rafa volvía a ver puerta tras un tiro raso que mandó, de nuevo, al fondo de las mallas. Era el tercer gol en su cuenta; equipo y afición formaron una comunión perfecta, el guion soñado estaba saliendo perfecto, y así se llegó al final.

El Rayo volvió a hacerlo, volvió a demostrar que quiere ese añorado ascenso, volvió a demostrar que los polémicos penaltis ante Torrente que privaron al club de estar en Tercera RFEF solo han sido un estímulo



EUGENIO RECHE



El número 10 rojillo, Rafa Pina, fue una pesadilla constante para la zaga del Burriana, convirtiéndose con su *hat trick* en el héroe del partido



EUGENIO RECHE



Los Rayo Boys, incansables, no dejaron de animar durante todo el encuentro

más a esa mochila de motivación, ganas e ilusión que este equipo lleno de experiencia y juventud tiene por el ascenso.

Se verán las caras ante el filial de la Nucía en el Municipal de Quart de Poblet este domingo 5 de junio a las 19:30 horas. El

club ya ha informado a través de sus redes sociales de que martes, miércoles y jueves, desde las 19:30 hasta las 21:00, son

los días para poder solicitar la reserva del autobús y la entrada en la cantina del Vilaplana Mariel.

AUTOMOVILISMO

De la Casa, Javier Villa y Mario Asenjo, llegan como líderes a la Subida a "Les Revoltes d'Ibi"

Excepto en la categoría 2, donde mandan Villa y Díaz, tras tres pruebas disputadas la igualdad es máxima

Escapate. DEPORTES

Con el cambio de fecha de la prueba organizada por el Automóvil Club de Alicante, no se decidirán los Campeonatos, como en ediciones anteriores, en la prueba alicantina, pero sí puede que a algún piloto, se le comience a complicar el campeonato.

Recordemos que el Campeonato de España de Montaña - Auto Hebdo Sport, lo componen seis pruebas, de las que se suman los cinco mejores resultados, y la prueba de Ibi será la que cierre la primera mitad del certamen. El ganador de la prueba obtiene 25 puntos, por 21 del segundo y 18 del tercero.

En Categoría 1, Gerard de la Casa manda en la clasificación - curiosamente sin ninguna victoria - aventajando en 8 puntos a un Lolo Avilés que no será de la partida y que venció en Estepona y a José Antonio López Fombona, vencedor en el Fito. Ambos pilotos, ya tienen una prueba descartada por lo que todo lo que sumen, contará para la clasificación final. Cuarto clasificado es Humberto Janssens a 12 puntos.

La Categoría 2 cuenta con un Javi Villa como claro dominador del certamen, aventajando en 8

puntos a Gonzalo Nieto, que fue segundo en las dos primeras pruebas. Tercero, ya a una distancia de 30 puntos, encontramos a Damian Verdura y Gonzalo Cabañas.

En Categoría 3, vuelve la igualdad del campeonato con un, por este orden, Mario Asenjo, Benito Pérez y Javier Rodríguez, separados, tan solo, por 7 puntos. Edgar Montella, cuarto, se aleja a 16 puntos, gracias a los dos cuartos puestos obtenidos.

Copa Mediterráneo

Respecto a la Copa Mediterráneo, la Subida a "Les Revoltes d'Ibi" Trofeo Villa del Juguete 2022, será la penúltima prueba puntuable que encabeza Lolo Avilés, aventajando en 4 puntos a Gerard de la Casa, y en 7 a Christian Erik Broberg. Con casi toda seguridad, gran parte de la Copa se decida en Alicante, ya que, debido a la no puntuabilidad de Ubrique, no se descarta ningún resultado.

Si hablamos del Campeonato de Montaña de la Comunidad Valenciana, a pesar de ser la segunda de seis pruebas, debido a la doble puntuabilidad por las dos Fases, las dos carreras van a ser clave para los pilotos candidatos al título final. En Turismos, Humberto Janssens lidera la clas-



El jueves 2 de junio tuvo lugar, en el Ayuntamiento de Ibi, la presentación de la Subida a "Les Revoltes d'Ibi" Trofeo Villa del Juguete 2022, con la presencia de Pedro Martínez, presidente del Automóvil Club de Alicante, Vicente Cabanes de la RFEDA, Alejandro Morant de la Diputación Provincial de Alicante, el Director de Prueba, Manolo Sánchez, junto al alcalde Rafael Serralla y el concejal de Deportes, Pepe Palau

ficiación frente a Raúl Borreguero y Francisco Arbona. En Monoplazas, Carlos Archiles comanda una clasificación con Alex Monfort y Toni Ariete escoltándole en el pódium.



En Categoría 2, Javier Villa y Gonzalo Díaz comandan con soltura el campeonato anticipando un espectacular mano a mano el fin de semana

CICLISMO

Claudia Pérez, medalla de bronce en el Autonómico de ciclismo en ruta

Escapate. DEPORTES

El domingo 29 de mayo, la ciclista ibense Claudia Pérez (Valverde Team-Ricardo Fuentes), se desplazó a la localidad valenciana de Bèlgida donde se disputaba el Campeonato de la Comunitat Valenciana de ruta para féminas, prueba organizada por el CC Escapada que contó con una participación de 72 ciclistas.

Sobre un exigente circuito semiurbano de 24 km que recorría los municipios de Bèlgida, Palomar, Albaida, Atzaneta d'Albaida, Carrícola y Otos, y con las altas temperaturas como protagonistas, se decidieron los títulos autonómicos en juego en cada una de las categorías.

Las ciclistas se dividieron en dos mangas, una primera para cadetes y máster y otra posterior para el resto de categorías.

La segunda carrera estuvo reservada para las corredoras élite, sub23 y júnior (categoría a la que pertenece Claudia), que



Claudia Pérez, tercera por la derecha, junto a sus compañeras de equipo

completaron tres giros al circuito para sumar 72 km.

El paso de los kilómetros y el calor hicieron mella en las corredoras y muchas de ellas perdieron contacto con el grupo principal. Fue una carrera de eliminación, en la que lograron terminar sólo cuatro corredoras de su categoría.

Claudia consiguió entrar 4ª, tras tener una avería y perder contacto con la 3ª corredora

pero consiguiendo aún así la medalla de bronce, ya que la segunda plaza en júnior fue para su compañera de filas Paula Valverde, que no puntuaba para el podio del autonómico.

Con este triunfo la ciclista ibense se sitúa en 8º puesto del ranking nacional, posición que intentará mejorar este sábado en la antepenúltima prueba de la Copa de España Fémias, que se disputa en Estella(Navarra).

Automóvil Club de Alicante

Subida a "LES REVOLTES d'IBI" Trofeo Villa del Juguete 2022

3-4-5 de Junio de 2022

Ajuntament d'Ibi

Subida a "LES REVOLTES d'IBI"

Campeonato de España de Montaña de Automovilismo

¡Vívela desde dentro!

Participa y consigue un Circuito de Slot o un coche RC **NINCO**

3-4-5 DE JUNIO

En el Parque Les Hortes de Ibi

Escanea el QR para consultar las bases

www.subidaibi.es

FÚTBOL SALA

El Futsal Ibi firma tablas en la última jornada y acaba tercero en la liga

El equipo dirigido por Moi pone fin a una temporada en la que estuvo muy cerca de poder haber conseguido el ascenso

CD LA VILA	4
CFS FUTSAL IBI	4

José Albert. DEPORTES

El partido vivido el pasado viernes en Villajoyosa fue muy complicado y duro para los de Ibi. En los primeros instantes, los de casa se adelantaron por partida doble en los primeros cinco minutos. Poco después del primer cuarto de hora, José recortaba distancias en el luminoso y ya no fue hasta en la segunda parte cuando Requena hizo el empate. Poco después el equipo se hizo fuerte y quiso más, la recompensa llegó y marcó el tercero, José, de nuevo. Pero era un partido loco, de esos de ida y vuelta, y Villajoyosa a falta de poco para el final marcó dos goles casi seguidos dejando al Futsal muy tocado, ya que tenía



an poco tiempo para reaccionar, pero Mario tiró de casta y honor e hizo el definitivo empate a cuatro.

Final de temporada agri dulce para el Futsal Ibi, ya que se ha perdido la segunda posición y el equipo ha acabado tercero. Es cierto que el líder ya fue campeón hace varias jornadas y el pes-

cado estaba totalmente vendido. Hay que destacar que la mayor parte de la temporada ha sido muy buena, con grandes rachas de partidos sin perder, al final todo se ha decidido por detalles y algún pinchazo. Toca descansar y volver a pensar en un tiempo en la planificación de la próxima temporada.

El CFS Castalla finaliza la temporada con un empate en Albatera

Los de Peinado han sido decimoterceros en una liga muy complicada

RCD ALBATERA	2
CFS CASTALLA	2

José Albert. DEPORTES

El Castalla viajaba a Albatera este fin de semana para finalizar la temporada e intentar hacerlo con victoria. Los visitantes se adelantaron en el marcador con un gol de Jorge a los cinco minutos de partido. La primera parte no dio para mucho más y se llegó al descanso con el solitario gol del Castalla.

Tras el paso por vestuarios, Albatera hizo el empate.

El resultado no se volvería a mover hasta que, en los minutos finales, Julio hizo el segundo para Castalla, pero el guion no quiso que el gato al agua se lo llevase Castalla, ya que, en los últimos instantes, Francisco marcó el dos a dos definitivo.

Se termina la temporada, CFS Castalla ha cumplido con el objetivo, ha finalizado en la decimotercera posición con 40 puntos. Ahora toca descansar y preparar la siguiente temporada.

CLASIFICACIÓN

3ª Div. Grupo 15	PTS	PJ	PG	PE	PP
1 IREFRANK ELCHE	85	32	27	4	1
2 SPORTING NUCIA	72	32	23	3	6
3 CFS IBI	70	32	21	7	4
4 CFS HORADADA	63	32	19	6	7
5 DINAMITA-ALBATERA	50	32	15	5	12
6 RACING NOVELDA	47	32	14	5	13
7 L'ALFÀS	46	32	14	4	14
8 SERELLES ALCOY	44	32	12	8	12
9 MAR DENIA A	43	32	13	4	15
10 CD LA VILA	42	32	12	6	14
11 PUBLICIDAD ASPE	42	32	12	6	14
12 CALPE FS	41	32	12	5	15
13 CFS CASTALLA	40	32	11	7	14
14 NUEVA ELDA B	29	32	8	5	19
15 CFS TORREVIEJA	24	32	6	6	20
16 S.VICENTE-HÉRCULES	23	32	8	2	22
17 SAN BLAS SAX	9	32	2	3	27

Nace una nueva alternativa en el mundo del fútbol en Ibi: el CUD Ibi Ciudad del Juguete

El club aparece como una nueva opción, a nivel futbolístico, en la villa juguetera y solo contará con fútbol base por el momento

J. A. DEPORTES

El CUD Ibi Ciudad del Juguete es el nombre del nuevo club deportivo que se ha presentado en Ibi de la mano de Rafael Ramírez, Pedro Hernández y Miguel Ángel Bastida. Tres padres de niños que juegan al fútbol base en Ibi que se han reunido tras notar ciertas carencias y detalles que generaban el descontento, tanto en ellos como en otros padres, en los clubes ya existentes. De ahí nació la idea de crear un nuevo proyecto, una alternativa en el deporte rey.

El club arranca paso a paso, pero lo que está claro, y es oficial, es que el club solo contará, por el momento, con categorías inferiores, desde querubines hasta juveniles. Según hemos sabido, los recursos se quieren destinar en su totalidad a la formación de los más jóvenes, a nivel deportivo y a nivel social, enseñar los valores que promueve el deporte. La metodología de la base está bien definida para todos los equipos. se contará con entrenadores y formadores titulados, junto con un prepa-



Acto de presentación del nuevo club a cargo de sus fundadores

rador de porteros. Otro tema a tener en cuenta es que aún no es seguro en que estadio jugarán, si en el estadio Climent o en el Vilaplana Mariel.

El equipo ya está inscrito en federación y solo falta confirmar los equipos. El mes de junio será el período de captación de jugadores para ir conformando los equipos.

Según Miguel Ángel Bastida, una de las prioridades es la formación de un equipo femenino, un proyecto que quieren instaurar en el club.

Para interés del público, los directivos estarán reunidos en la



sede del club, instaurada en el pabellón Rubén Plaza, los lunes, miércoles y viernes a las 18:30 horas para cualquier tipo de consulta.



Carlos Martínez, centro, y José Antonio Blázquez, a la derecha

Los jugadores del 3X3 Onil, José Blázquez y Carlos Martínez, con la selección española para el Preeuropeo de Rumanía

Escapate ONIL

Carlos Martínez y José Blázquez, ambos del equipo 3x3 Onil, estarán en la selección de baloncesto española para participar en el Preeuropeo que se disputará en Constanza, Rumanía. Junto a los dos jugadores pertenecientes al equipo colivenc estarán Sergi Pino (Nomad Ball 3x3); Nil Bria, (CB Navás Viscola); Javi Medori (Sant Antoni Ibiza) y Álex Llor-

ca (Basket Girona), que juntos defenderán los colores de España.

La selección española está enclavada en el Grupo B, junto a Gran Bretaña y Turquía, y debutará en el Preeuropeo ante este último el 4 de junio.

Pedro Meléndez, entrenador del equipo, busca alcanzar una plaza para el próximo campeonato Europeo de Austria que se organizará el próximo mes de septiembre.



Entusiasta participació en l'I Trobada Multicultural celebrat a Tibi el diumenge 29 de maig

Pág. 10

LIBROS

PAPI
EMMA CLINE

Diez relatos que se adentran en los resquicios más oscuros de las relaciones familiares, la sexualidad y la cultura de la fama. Una aspirante a actriz que trabaja como dependienta; un padre acude al colegio de su hijo a recogerlo tras un incidente violento; la niñera de la familia de un actor famoso trata de escabullirse de los paparazis; una reunión familiar navideña... situaciones cotidianas de personajes enfrentados a sus demonios, a realidades que no quisieran tener que afrontar...



LOS MÁS LEÍDOS

Todas esas cosas que te diré mañanaE Benavent
Roma soy yo.....Santiago Posteguillo
Tierra.....Eloy Moreno
El peligro de estar cuerda.....Rosa Montero
Romper el círculo.....Colleen Hoover
Librerías consultadas: Miralles, Plumier

LIBRERÍA - PAPELERÍA

Miralles

Colaborador en la crónica literaria
C/. San José, 1 • Tel. 96 555 22 77 • IBI

DISCOS

INSIDE PROBLEMS
ANDREW BIRD

Inside problems es un álbum de Andrew Bird, producido por Mike Viola y grabado en directo por Bird y su banda de cuatro componentes, con sobregrabaciones vocales adicionales a cargo de Madison Cunningham. "Me divierto mucho desarmando mis ideas antes de que realmente se hayan definido como canciones. Me encanta la sensación de perseguir ideas y hacer que se separen y luego enfrentarse entre sí para ver si se relacionan". Se incluyen 11 pistas con Atomized como primer avance, al que da continuidad Underlands.



LOS MÁS OÍDOS

Harry's house.....Harry Styles
Un verano sin ti.....Bad Bunny
Motomami.....Rosalía
El madrileño.....C. Tangana
Solo esta noche.....Luz Casal



CINE

TODO A LA VEZ EN TODAS PARTES
DAN KWAN, DANIEL SCHEINERT

Cuando una ruptura interdimensional altera la realidad, Evelyn (Michelle Yeoh), una inmigrante china en Estados Unidos, se ve envuelta en una aventura salvaje en la que solo ella puede salvar el mundo. Perdida en los mundos infinitos del multiverso, esta heroína inesperada debe canalizar sus nuevos poderes para luchar contra los extraños y desconcertantes peligros del multiverso mientras el destino del mundo pende de un hilo. Una gran aventura de ciencia-ficción rebosante de humor.



EN CARTELERIA

El perdón.....B. Sanaeeta, M. Moghaddam
Fantasías de un escritor.....Arnaud Desplechin
Garra.....Jeremiah Zagar
Las gentiles.....Santi Amodeo
Live is life.....Dani de la Torre



El 3 de juny en l'Arxiu Municipal d'Ibi

Lliurament del premis de fotografia de les Festes d'Hivern i exposició amb els guanyadors de la passada edició

La Taula d'Hivern, AFIBI (Associació Fotogràfica d'Ibi) i l'Ajuntament reprenen, després de dos anys, el lliurament de premis i l'exposició del concurs de fotografia Festes d'Hivern d'Ibi. Com que la passada edició de 2019-2020 no es va realitzar lliurament de premis ni inauguració oficial de l'exposició, la Taula de les Festes d'Hivern d'Ibi ha decidit incloure en la mostra expositiva d'enguany les fotografies premiades en aquella edició, amb l'aportació d'algunes obres de la resta de participants.

L'acte es celebra el divendres, 3 de juny, a les 20 hores, a la llotja de l'Arxiu Municipal d'Ibi.

Els guanyador d'esta última edició són:

Primer premi a la col·lecció de tres fotografies, dotat amb 400 euros per a Antonio Espinosa Puig; segon premi, dotat amb 200 euros, per a Vicente Guill Fuste; i tercer premi, dotat amb 100 euros, per a Emilio Mariel.

Premi a la millor fotografia d'Enfarinats: Reyes Cerdá Mira.

Premi a la millor fotografia de Ballaor: Reyes Cerdá.



Guanyadors de l'edició de 2019/20 del concurs fotogràfic

Premi a la millor fotografia de Tapats: Vicente Pérez Belda.

Premi a la millor fotografia de Reis Mags: Francisco Gil.

En l'edició de 2019/20 els guanyadors van ser: Fernando Ramírez Oliver, M^a Teresa Amorós

Bernabeu i José Pardo Sánchez. El premis individuals van recaure en: Josep Ricard Soler Murillo; Manuel Iváñez Guillem, Jesús García Orihuela i Sergio Martín Estrada.

El concurs compleix catorze edicions i entre els seus objectius està

la promoció de la festa, la formació continua d'un banc d'imatges testimonis de la nostra història festiva i el foment de la creativitat fotogràfica en tots els seus aspectes, raó per la qual s'admet qualsevol tècnica.



El grup de danses d'Ibi participa en el XIX Festival del Maig Manxec

El dissabte 28 de maig es va celebrar el XIX Festival del Maig Manxec del grup Mare de Déu de les Vinyes, que va tindre lloc en la localitat de Tomelloso. La coincidència amb la final de la Champion, com ja ocorreguera en el 2018, va

impedir una major afluència de públic, però els que van acudir van disfrutar de les actuacions del grup amfitrió, del grup de Danses d'Ibi i l'agrupació Rosalía de Castro de la Casa de Galicia a Madrid.

Al festival van assistir les regi-

dores ibenses Miriam Laurí i M^a José Herrero, els que van destacar l'agermanament amb el poble de Tomelloso.

El grup de Danses d'Ibi va tornar a captivar el públic amb el seu vistós vestuari i el seu ric repertori folklòric.

Presentació del llibre El Carrascal de la Font Roja, de Jordi Raül amb il·lustracions d'alumnes de l'IES La Foia d'Ibi

La llibreria Plumier organitza la presentació del llibre *El Carrascal de la Font Roja* (Secrets de la Teixeda), de l'autor Jordi Raül Verdú amb il·lustracions d'alumnes de l'IES La Foia d'Ibi.

L'acte tindrà lloc el 10 de juny, a les 19 hores, en el Museu de la Biodiversitat d'Ibi.

En este llibre el lector trobarà deu contes curts, que parlen dels paratges més coneguts i màgics del parc natural de la Font Roja. Llocs com: la font del Rossinyol, el barranc de l'Infern, el pla de Galers o el Menejador, entre altres. Indrets que pràcticament tot visitant que entra al parc coneix o pateja.

La idea és que el lector senti la curiositat de visitar el parc i que conega alguns dels seus enclavaments més meravellosos i 'màgics', de la mà de rossinyols, donyets, dimonis, fades i bruixes.

Ibi vibra al ritmo del Jazzorama Festival

Ibi y el Jazzorama Festival se vuelven a encontrar. Esta vez con la tranquilidad de que no hay virus a la vista que pueda arruinar el crecimiento de un certamen que va camino de consolidarse.

Ibi vuelve a acoger un festival único. Un espectáculo de música, baile y ritmo que despierta el interés más allá de nuestras fronteras comarcales.

Jazzorama Festival ha vuelto a las actividades al aire libre con el taller lindy hop en la plaza de la Palla donde apasionados al genuino baile americano de los años 30 y el público en general disfrutaron de una mañana especialmente movida.

Teatro Río, Centro Cultural y el Museo del Juguete albergaron las siete actuaciones previstas durante el fin de semana del 27 a 29 de mayo. Perico Sambeat, Alba Arnengoy Grupo Pol Battle & Rita Payés y el resto de grupos que participaron en el Jazzorama trasladaron al público asistente a otra época. El festival repitió éxito y pone rumbo a una nueva edición con voluntad de agrandar actividades y mantener el carácter abierto y popular con el mismo espíritu con el que nació. Nos volveremos a ver.



Ajuntament d'Ibi

VOLUNTARIADO MEDIOAMBIENTAL 2022

PARTICIPA
EN LAS TAREAS DE
VIGILANCIA
CONTRA INCENDIOS,
DURANTE LOS MESES
DE JULIO Y AGOSTO.

Plazas limitadas

+ INFO E INSCRIPCIONES (del 30 de mayo al 17 de junio):
Dpto. de Medio Ambiente: 96 555 24 50 ext.215 - medioambiente@ibi.es
Glorieta Nicolas Jover Paya, nº 2 - Ibi (Alicante).
www.ibi.es

GENERALITAT VALENCIANA

NIX MERCURY AND DGB PRODUCCIONES PRESENT

A INTERNATIONAL TRIBUTE SHOW FROM ITALY

QUEEN

REVOLUTION

TEATRO RÍO
IBI
SÁBADO JUNIO 04
21:00 HORAS

VENTA DE ENTRADAS
WWW.BACANTIX.COM

TEATRO RÍO
palmarés producciones

MÚSICA Y VOCES EN DIRECTO
Nix Mercury is Freddie | Tuccio De Maggio is Brian May |
Johnny Z is John Deacon | T-Bello is Roger Taylor

TELÉFONOS DE INTERÉS

BIAR

AMBULANCIA	96 580 30 68
AYUNTAMIENTO	96 581 03 74
BOMBEROS	96 581 11 65
CENTRO DE SALUD	96 581 11 66
CORREOS	96 581 08 10
CRUZ ROJA	96 580 20 12
FARMACIA	96 581 01 70
GUARDIA CIVIL	96 580 03 87
OFICINA DE TURISMO	96 581 11 77
PRACTICANTES BIAR	96 581 06 84
POLICIA LOCAL	96 581 13 60

CASTALLA

AYUNTAMIENTO	96 656 08 10
CÁRITAS PARROQUIAL	96 656 08 01
CASA DE LA CULTURA	96 656 95 63
CENTRO DE SALUD 2	96 656 08 28
CORREOS	96 656 04 62
GUARDIA CIVIL	96 656 09 36
ONDA 15 RADIO	96 656 00 29
POLICIA LOCAL	96 656 06 01
TAXI	96 656 10 76
	627 951 724

IBI

AYUNTAMIENTO	96 555 24 50
BOMBEROS	96 555 24 50
C. DE SALUD 1 CITA PREVIA	96 652 87 00
C. DE SALUD 2	96 652 86 50
C. DE PLANIF. FAMILIAR	96 555 46 47
C. SOCIAL POLIVALENTE	96 655 09 34
C. CULTURAL DE LA VILLA	96 555 46 50
MUSEO DEL JUGUETE	96 655 02 26
MUSEO DE LA BIODIVERSIDAD	96 655 31 68
CORREOS	96 555 23 90
CRUZ ROJA URGENCIAS	96 555 22 21
ESCAPARATE	96 655 20 38
GUARDIA CIVIL	96 655 35 21
OFICINA DE EMPLEO	96 655 33 82
PARADA DE TAXIS	96 555 42 19
POLICIA LOCAL	96 555 00 78
RADIO IBI	96 555 31 81
SERVICIOS SOCIALES	96 555 46 11
AMBULANCIA SVB	112

ONIL

AYUNTAMIENTO	96-654 4745
BOMBEROS	112
C. CULTURAL DE LA VILLA	96 655 73 05
CENTRO DE SALUD	96 655 76 29
CORREOS CAJA POSTAL	96 556 49 93
GUARDIA CIVIL	96 556 40 10
LA FRESCA FM RADIO	96 556 53 53
POLICIA LOCAL	96 556 40 01

TIBI

AYUNTAMIENTO	96 561 70 86
CASA DEL MÉDICO	96 561 71 02
FARMACIA	96 561 71 03
POLICIA LOCAL	96 561 72 29
PRACTICANTE	96 561 71 02
	96 561 71 74

FARMACIAS DE GUARDIA IBI

VIERNES 27	LDO. DIEGO MARTÍNEZ-GUINEA C/ Mayor, 31
SÁBADO 28	LDA. MÓNICA COLOMA Avda. La Paz, 41
DOMINGO 29	LDA. PILAR PAYÁ FERRÁNDEZ Avda. La Paz, 2
LUNES 30	LDA. JULIA ROMERO VILLA C/ Constitución, 15
MARTES 31	LDA. M ^º DEL MAR BONMATÍ GÓMEZ C/ Jaime I, 5
MIÉRCOLES 1	LDO. J. PELEGRÍN CARCELÉN Avda. Miguel Hernández, 37
JUEVES 2	LDA. INMACULADA JIMÉNEZ C/ Médico Anguiz, 2
VIERNES 3	LDA. ISABEL BONILLO C/ Les Eres, 71

Farmacias Castalla
Lda. Carmen Márquez -Constitución, 71-, del 23 al 29
Francisca Miralles -Av. de Onil, 58-60, del 30 al 5
Lda. Eva Alonso -Tr. Q. Camins, 12-, del 6 al 12
Lda. F. Blas Carrillo -Convento, 18-, del 13 al 19

Farmacias Onil
Lda. Ángela Martí -El Portal, 11-, del 23 al 29
Lda. Inmaculada Gimeno -Av. de la Paz, 36, del 30 al 5
Lda. Andrés M^º Asensio -Constitución, 17-, del 6 al 12

Smurfit Kappa exhibe su oferta de productos en la feria internacional catalana, Hispack 2022

Smurfit Kappa presentó sus soluciones en Hispack 2022. La multinacional estuvo presente en una de las cuatro ferias más importantes a nivel europeo de packaging. Hispack se celebró del 24 al 27 de mayo en el recinto de Gran Via de Fira de Barcelona.

Tras años sin acudir a certámenes con motivo de la pandemia, el equipo que lidera Pascual Martínez, director general de la factoría de Ibi, participó en esta ineludible cita para los referentes del sector.

En esta nueva edición de la feria, Smurfit Kappa mostró sus últimas novedades en embalaje. Estas novedades están diseñadas para proteger los productos del cliente, incrementar ventas, reducir costes y riesgos de sus cadenas de suministro, a la par que respetan y protegen la naturaleza y el medioambiente.

Además, SMURFIT KAPPA



expuso soluciones de cartón ondulado, la alternativa más sostenible, reciclable y biodegradable de embalaje, enfocadas al gran consumo como los envases para cápsulas de detergente con sistema de bloqueo infantil; las

ingeniosas hueveras de cartón o los agrupadores de latas o botellas TopClip y GreenClip, que sustituyen al film retráctil o a las anillas plásticas en los packs de bebidas.

Sin faltar las soluciones

eCommerce para moda, bebida, belleza, salud y flores, entre otras, o las diseñadas para el sector industrial en cartón y nido de abeja como los buffers troquelados, esquineras o easy-tainers.

EL TIEMPO

	VIERNES 3 de junio	SÁBADO 4 de junio	DOMINGO 5 de junio	LUNES 6 de junio	MARTES 7 de junio	MIÉRCOLES 8 de junio	JUEVES 9 de junio
	↑ 26° ↓ 19°	↑ 27° ↓ 18°	↑ 29° ↓ 19°	↑ 27° ↓ 19°	↑ 26° ↓ 18°	↑ 26° ↓ 17°	↑ 27° ↓ 17°
08:00	19°	21°	20°	21°	21°	19°	19°
14:00	27°	27°	29°	27°	27°	26°	27°
20:00	24°	24°	23°	24°	23°	22°	24°
Lluvia	0.2 mm	0 mm	0 mm	0 mm	0 mm	0 mm	0 mm
Viento	↑ 13 km/h	↑ 11 km/h	↘ 12 km/h	↑ 11 km/h	↘ 5 km/h	↑ 12 km/h	↘ 11 km/h

SUDOKU

				4			
	6	4	9	3		5	
	3		7			4	
6				7		8	2
	8		3			1	7
1						9	6
8	4	6					
3				6			8
7	9		5				2

PATATAS PETRONELA CON HUEVO • 8.60 €
Patata gallega a gajos cubierta de una salsa de beicon y quesos con un huevo frito. Pura delicia

PROVOLONE AL PROSCIUTTO • 8.90 €
Queso provolone al horno acompañado de jamón serrano y tomates Cherry.

GALLETAS FRITAS DE VERDURAS • 8.90 €
Falsos buñuelos de verduras con una mezcla de harina de garbanzo y especias, acompañada de salsa de yogurt y hierbabuena y de alioli de albahaca.

CALZONE DE HAMBURGUESA DE ANGUS • 11.90 €
220 g de carne de ternera Angus dentro de nuestro base de pizza, con beicon, cebolla caramelizada y queso, mucho queso.

CARBONARA DE GUANCHALE • 9.60 €
Según la receta original con guanchale, queso parmesano y yema de huevo. Su cremosidad y el sabor del guanchale te sorprenderán.

PastaMania
96 555 40 83

Limpiezas GARVI

una solución para cada necesidad

- CONTRATOS DE MANTENIMIENTO
Centros oficiales - Colegios - Oficinas
- LIMPIEZA de Cristales y Fachadas
- CONSERVACIÓN de Redes de Alcantarillado y Tuberías
- EXTRACCIÓN de Fosas sépticas y Pozos negros
- SERVICIOS ESPECIALES de Pulidos y Abrillantados

Pol. Ind. L'Alfaç II • C/ Cuenca, 32 • Ibi
Tels. 96 655 17 26 - 96 655 17 27
610 419 655 • garvi@limpiezasgarvi.com

GOLOSINAS... Pan, Bollería, Pastelería, Helados, Bebidas

Ibi
Doctor Ferrán 1
Enfrente Plaza Sanchis Banús
602 240 018

Castalla
República Argentina, 39
865 799 263

nuestros profesionales
www.escaparatadigital.com

Guía a su servicio

para aparecer en esta sección:
Tel. 96 655 20 28
comercial@escaparatadigital.com

Alimentación

Mil Sabores.- Golosinas, panadería, bollería, pastelería, helados y bebidas. C/ Dr. Ferrán, 1 Ibi. **Tel. 602 240 018**
Avda. República Argentina, 39 Castalla. **Tel. 865 799 263**

Artes Gráficas

Gráficas Crisval.- Folletos, catálogos, impresos. C/ Sevilla, 33, Ibi. **Tel. 96 555 47 84**

Asesorías Contabilidad

Asesoría Salfe.- Fiscal-Laboral-Contable. Tramitación autoliquidación del impuesto sobre sucesiones. Reyes Católicos, 12 Ibi. **Tel. 96 555 43 54. Fax 96 655 24 30**

Fleonil.- Asesoría integral de empresas: Fiscal, laboral, empresarial y financiero. Av. Constitución, 27 - 2º Dcha. Onil **Tel. 96 655 78 79**
Fax: 96 556 47 93

Bares-Rtes.

El Picaor.- Especialidades, Lomo ibérico, Jamón de jabugo, arroz a banda, Ctra. Ibi-Castalla, Km 1 Ibi **Tel. 96 555 35 43**

Erre que erre.- Gastrobar. C/ Amado Brotons, 11 Ibi. **Tel. 966 33 60 46**

La barra del Erre.- Bar. C/ Empedrat, 18 Ibi. **Tel. 865 521 256**

L'ermita d'Oria.- Cervecería cafetería. Plaza de la Foia, 5 Ibi. **Tel. 661 821 067**

Nou Sambori.- Cervecería, cafetería, bar. Tapas caseras de elaboración propia. Terraza todo el año. Av. de la Paz, 11 Onil. **Tel. 965 037 667 - 687 663 461**

Restaurante Continental.- Cocina de producto, menú diario, carnes y mariscos de primera. Av. Juan Carlos I, 47, Ibi. **Tel. 603 574 165**

Restaurante Serafines.-

Comida típica de la zona a la carta. Subida San Pascual, s/n Ibi. **Tel. 96 655 40 91**

Salones Tuareg - Els Molins

Hostelería.- Desayunos y cenas, todo tipo de celebraciones. Carrer Les Eres, 75 Ibi. **Tel. 647 697 329**

Belleza

Begoña Estilistas.- Peluquería, Estética, Maquillaje, Láser, Caracterización, Micro-pigmentación, Fotodepilación... C/ Murillo, 11 Ibi. **Tel. 966 551 440.** Av. de la Provincia, 2 Ibi. **Tel. 966 554 068.** El Camí, 59 Alcoy. **Tel. 965 545 808.**

Cafeterías-Pubs

Cafetería d'Azorín.- Tu lugar de encuentro. Sólo buen café. Avda Juan Carlos I, 31 Ibi.

Carpinterías

Carpintería de aluminio Castelló.- Puertas y ventanas sin obra. Mamparas de baño, presupuestos sin compromiso. Avda. Azorín, 23 Ibi. **Tel. Fax: 96 655 17 38**

Centros Comerciales

AMAT.- Establecimientos Amat Centro. Constitución, 9 y 10 Ibi. **Tels. 96 555 24 38 - 96 555 23 73**

Clinicas Dentales

Clinicas Linea Dental.- Tu sonrisa es nuestro compromiso. Doctor César G. Rubio Facelli. Av. Juan Carlos I, 56, 1º Ibi. **Tel. 96 633 13 51.** Av. de la Paz, 8, 1º Onil. **Tel. 96 655 78 87.**

Fabian López Clínica Dental.- Calidad y confianza (ya no es un secreto). www.clinicadentalfabianlopez.com. Av. Juan Carlos I, 39 Ibi. **Tel. 96 655 11 41.**

Cocinas

EHL.- mobiliario de cocina de fabricación alemana, electrodomésticos, accesorios, diseño y gestión de reformas Constitución, 17 Ibi. **Tel. 96 555 12 81**

Construcción

Sola decoración.- Todo para la construcción. Serv. de grúa, transportes y contenedores. Cocinas y baños. Decoración interiores. Av. Azorín, s/n Ibi **Tel-Fax: 96 555 13 56**

Desatascos

Desatascos Les Hortes.- Servicios 24 horas desatascos y fontanería. **Tel. 637 537 862**

Deportes

Sport Tono Inter Sport.- Todo en ropa deportiva y complementos para la práctica de tu deporte favorito. Pol. La Marjal, C/ Tramuntana, 13 Onil. **Tel. 96 556 44 71.** C/ Convento, 21 Castalla. **Tel. 96 556 08 55.** C/ 9 d'octubre, 1 Ibi.

Electricidad

Tello Electricidad, c.b.- Domótica, automatismos, electricidad industrial, TV-TDT-sonido. Av. de la Provincia 2-D Ibi **Tel. 96 555 07 17**

Electrodomesticos

Ibital.- Electrodomésticos, telefonía móvil, audio-video. Avda. Juan Carlos I Ibi. **Tel. 96 555 46 67**

Radio Amorós.- Electrodomésticos, Hi-Fi, TV, video, informática, aire acondicionado, servicio técnico propio. Constitución, 17 Ibi. **Tel. 96 555 12 81**

Floristerías

MiroMar Floristería.- Una flor en el momento y lugar que tú desees. El Salvador, 9 Ibi. **Tel. 96 655 19 96**

Nuestros profesionales, cuestión de confianza



ARTES GRÁFICAS CONTABILIDAD FONTANERÍAS
CARPINTERÍAS CRISTALERÍAS CAFETERÍAS MODA
CONSTRUCCIÓN LIBRERÍAS ÓPTICAS LIMPIEZA
INFORMÁTICA FOTOGRAFÍA MOTOR TINTORERÍAS
Y MÁS, MUCHO MÁS

Nuestros profesionales también en:
www.escaparatadigital.com

Fontanerías

Montacal.- Calefacción, aire acondicionado, fontanería, gas, piscinas, riegos, mantenimiento industrial, redes contraincendios. San Pascual, 20 Ibi. **Tel. 96 555 24 74**

Fotografía

Inma Juan.- Estudio fotográfico. Reportajes de eventos sociales y fotografía de producto y arquitectura. Avda. Constitución, 37 Onil. **Tel. 96 556 48 57**

La Fototeca.- Fotografía y videografía. Reportajes eventos sociales y revelado online. C/ Joan Beneyto, 4 Castalla. **Tel. 657 980422**

Verdú.- Estudi Fotogràfic. Av. de la Paz, 17 Onil. **Tel. 96 655 76 77**

Manolo Fotógrafo.- Fotografía creativa. Manuel Iváñez. Tibi, 6 Ibi **Tel. 96 655 07 16**

Raúl Fuster Fuster.- Estudi Fotogràfic. Azorín, 2 Castalla. **Tel. 96 656 05 99**

Ruiz Fotografía.- Estudio fotográfico. Reportajes de eventos. C/ Tibi, 8, Ibi, Ali-cante **Tel. 965 55 14 25**

Salva Asensi.- Fotógrafo de eventos. Sierra de Mariola, 11 Onil. **Tel. 685 603 590**

Gimnasios

EnerGym.- Gimnasia de mantenimiento, karate infantil y adultos, aerobio, fitness, spinning, yoga, pilates, etc... Jove-lanos, 1 Ibi. **96 655 12 60**

Inmobiliarias

Guillem Agencia Inmobiliaria.- Ibi. **Tel. 688 983 366.**

Inmobiliaria Rojas.- Precios irresistibles. Av. Juan Carlos I, 63 Ibi. **Tel. 616 015 392**
www.inmobiliariarojas.es

Internet

Escape Network.- Desarrollamos proyectos de internet personalizados para empresas. www.grupoescape.com **Tel. 96 555 37 56**

Marucom.- Internet rural. Casas, casas de campo,

pymes. Soluciones económicas, rápidas y eficientes. C/ Alcalde Juan Rico, 7 Castalla. **Tel. 96 556 21 46 - 639 124 519**

Joyerías

Estilor Joyeros.- Taller de reparación y fabricación propia. Avda. de la Paz, 20 Ibi. **96 655 24 49.** Sta. Rosa, 6 Alcoy. **96 652 13 04.** Carrefour (Petrel). **96 537 75 02**

Javi's Joyeros.- Pablo Sorozábal, 10 Ibi. **Tel. 96 655 20 18**

Libros-Papel

Avenida.- Librería-papelería 'Nines'. C/ Pared del Real, 6 Onil. **Tel. 96 556 47 40**

Papelería librería Miralles.- C/ San José, 1. Ibi **Tel. 96 555 22 77**

Plumier.- Librería, papelería. Constitución, 6 AC, Ibi. **Tel. 96 555 05 16**

Limpieza

Limpiezas Garvi.- Limpieza de alcantarillado, tuberías, fosas sépticas. Naves industriales. C/Cuenca, 32 Ibi. **Tel. 96 655 17 27**

Mármoles

Ibimármol S.L.- 'En Ibi, desde 1973 dando forma a su imaginación en trabajos de piedras, mármoles, granitos y silestone'. Av. Valencia, 35 Ibi. **Tel. 96 555 16 29**

Moda

Dardo.- Moda Hombre. En Onil, C/Biar, 12 **96 556 51 20.** En Castalla, C/Rey Don Jaime, 15 **96 656 04 32.** En Ibi, C/2 de Mayo, 3 **96 655 28 73**

Motor

Ibimotor-Wagen.- Especializados en mecánica en general, chapa y pintura. Av. de la Provincia, 84 Ibi. **Tel. 96 555 35 07 - 626 999 789**
Lavadero Km 0.- Limpieza de

vehículos y tapicería, lavado de motor, accesorios en general, cambio de aceite y filtros, reparación de tapicería. Recogida y entrega a domicilio. Rafael Alberti, 5 Ibi. **96 638 18 58 - 617 146 337**

Talleres Gis-Ver.- Venta de vehículos nuevos y de ocasión, mecánica y electricidad, chapa y pintura, neumáticos, seguros y alquiler de coches. Av. de la Provincia, 7 Ibi. **Tel. 96 555 02 65 - 96 555 00 26**

Xirau.- Mecánica, neumáticos, chapa, pintura, vehículos de ocasión y seguros. C/ León, 3, nave 2 Ibi. **Tel. 96 555 34 17**

Muebles

Duet.- Cocinas, armarios, vestidores, panelaciones, puertas, portones, tarima, parquet, baños, reformas, interiorismo, diseños 3D. www.duetsoluciones.es C/Lepanto, 13 Castalla. **Tel. 96 556 10 06.**

Ideas Mobiliario.- Instalaciones, amueblamientos integrales. Miguel de Cervantes, 17 Ibi. **Tel. 96 655 35 56**

Tengo Mueble.- Visitenos y aproveche nuestras ofertas. C/ Josan Fuster, 4 Ibi. **Tel. 965 038 363**

Ópticas

Ibi Óptics.- Óptico optometrista, audiología, contactología. Plaça Miguel Servet, 4 Ibi. **Tel. 96 655 36 90**

Pizzerías

Pizzería PastaManía.- Rte. Brasería. Servicio a domicilio. Avda. Juan Carlos I, 97. Ibi. **Tel. 96 555 40 83**

Promotores

Construcciones Viro.- Promueve viviendas con garage, trastero y local con parque infantil privado, (EEE 'B'), Ramon y Cajal, 2, Ibi. **Tel. 96 555 02 71**

Publicidad

DAOS Publicitat, S.L.- Artículos de publicidad, ropa laboral y de seguridad. Castalla. **Tel. 966 560 231**

Seguridad

Intruder Alarm Systems.- Instalación y mantenimiento. Sistema de Alarma. D.G.P. Nº 3963. P. I. l'Alfaç III C/ Zamora, 11 Ibi. **Tel. 966 555 086.**

Seguros

Josep Asegurances.- 'Por lo que más quiera, asegúrese'. C/ Alfonso VI, 2 AC Ibi. **Tel. 96 555 48 42**

Televisión

Intercomarcal Televisión.- Pza. Casinos, 18 Castalla. **Tel. 96 656 10 89 Fax: 96 556 15 92**

Movitel.- Televisión por cable. C/ Fermin Bernabeu, 3 Castalla. **Tel. 96 656 06 07 Fax: 96 556 12 76**

Tintorerías

Tintorería Domingo.- Lavandería, limpieza en seco. Profesionales en toda clase de pieles, alfombras, mantas, edredones. Murillo, 19 Ibi **Tel. 96 655 05 41**

Transportes

Ibitrans.- Servicio Nacional e Internacional de Transportes. Cuenca, 11 Ibi **Tel. 96 555 13 01 Fax: 96 655 01 69**

Viajes

Ibiviajes.- Somos especialistas en cruceros. Consulta nuestras ofertas con las mejores compañías. Av. de la Paz, 18 Ibi. **Tel. 96 655 41 42**

Zapaterías

Calzados Cristi.- Con toda la moda de la temporada. Av. Juan Carlos I, 49 y C/ Jijona, 3 Ibi. **Tel. 96 555 08 35**

VIDRE



RECICLA'M EN EL CONTENIDOR VERD



Botelles de vidre
sense tapa



Pots de conserva
sense tapa



Gots i
plats



Bombetes



Fluorescents i
baix consum



Espills i
finestres

también en la web

Anuncios gratuitos*

www.escapatedigital.com

INMUEBLES

Inmobiliaria La Foia necesita viviendas en venta y alquiler para atender demandas de clientes. Tel. 96 655 27 05.



Inmobiliaria Rojas: Ibi, Piso 105 metros completamente nuevo a estrenar año 2008, 3 dormitorios entrada por Plaza Libertad y vistas a calle Alicante. 80.000€ . Tel. 616 015 392.

Inmobiliaria Rojas: Ibi, Casa 120 metros, 3 dormitorios, comedor, cocina, pequeño garaje, 2 baños y amplia terraza, 99.000€. Tel. 616 015 392.

Inmobiliaria Rojas: Ibi, Ático Dúplex nuevo con 2 plazas de garaje, edificio Tot Cable, AHORA 86.500€ . Tel. 616 015 392.

Inmobiliaria Rojas: Ibi, Piso 90 metros, situado en 1ª planta, 3 dormitorios, comedor, cocina, baño, 38.000€. Tel. 616 015 392.



Inmobiliaria Guillem: TAMBIEN ALQUILER OPCION A COMPRA. SE VENDE 2º piso ascensor, en Castalla de 120 m2 zona mercado, de 3 habitaciones, comedor y sala de estar, cocina con galería, aire acondicionado y bomba de calor, baño y aseo, balcón bonitas vistas, amueblado, listo para entrar. ¡¡¡¡Todo por solo 69.500 €!!! Tel. 688 98 33 66.

Inmobiliaria Guillem: TAMBIEN ALQUILER CON OPCION A COMPRA. Se vende piso 1º de 100 m2 aprox., zona colegio San Juan y San Pablo de Ibi muy soleado, con 3 habitaciones, gran salón comedor, terraza, cocina con galería, baño, electrodomésticos, trastero en porche, amueblado. ¡¡¡¡Todo por solo 52.900 €!!! GRAN OPORTUNIDAD Tel. 688 98 33 66.

Inmobiliaria Guillem: SE VENDE FABULOSA CASA zona colegio Pla y Beltrán de Ibi, 300 m2 de vivienda y 100 m2 de planta baja haciendo funciones de 2 garajes, trastero, oficina y demás usos, la planta superior consta de cocina de diseño con todos los electrodomésticos, salón de 45 m2 con balcones, 4 dormitorios, 3 baños y aseo, uno de ellos con jacuzzi y sauna profesional, calefacción, chimenea, estufa de pellets, barbacoa, patio interior, aire acondicionado, placas solares y electricidad normal, y un largo etc en una vivienda de revista. Todo por solo 249.000€. INFORMES SIN COMPROMISO. Tel. 688 98 33 66.

Inmobiliaria Guillem: Se vende piso 1º en Calle Castalla de Ibi con 112 m2, 4 dormitorios, 35 m2 de salón, patio de luces con terraza grande y lavadero, balcón, 2 baños, ventanales de aluminio, buenas vistas. ¡¡¡¡Todo por solo 52.500 €!!! Tel. 688 98 33 66.

Inmobiliaria Guillem INFORMA que se necesitan viviendas de alquiler para atender demanda de clientes. Tel. 688 98 33 66.

Busco piso de alquiler en Ibi. Tel. 657 053 327.

Alquilo habitación en Castalla. 150 euros al mes. Tel. 657 053 327.

Se busca piso estudio para alquilar en Ibi, o bien para compartir. Chico responsable y económicamente estable. Tel. 641 028 354.

Cochera en venta 'Garages La Dulzura', C/ Jaime I El Conquistador 42, plaza 102. Tabicada con puerta, 18 m², capacidad para 1 coche y 4 motos, armario empotrado de tres puertas, altísimo trastero. Tel. 605 979 437.

Busco piso amueblado para alquilar. Si puede ser planta baja, mejor. Tel. 651 023 640.

Busco piso en alquiler, económico. Soy una persona muy responsable. Tel. 642 379 949.

Busco piso pequeño o habitación, para alquilar. Tel. 643 924 934.

Se vende carnicería en el ¡¡¡MERCADO CENTRAL!!! Por jubilación, con muy buena clientela. Interesados llamar al: 616 403 028 - 685 199 177.

Busco habitación en Onil, Ibi, Castalla, preferiblemente casa de campo. Tel. 605 573 171.

Vendo terreno rústico común (21.662m²) con casa-almacén de 210m² (escriturado pero sin terminar) en Onil, zona 'La Cova'. Está a 3 km. del casco urbano, próximo a la CV-802. Calle asfaltada por un lado, y de tierra por el otro. Vistas panorámicas. Sol todo el día. Todo el bancal plantado de almendros y algunos olivos e higueras. Ideal para vivir todo el año. El agua está a 30 m. de profundidad (coste pozo=3.000€). Se pueden segregar 10.000 m² y construir otra edificación de 600m² en 3 alturas (sótano, planta baja y 1º). Todo legalizado y escriturado. 100.000€. Tel. 656 442 666.

Traspaso bar-restaurant en Onil funcionando. Urgente problemas familiares. Local 400 mts. Bien ubicado, equipado y climatizado. Salón 50 comensales + terraza 25 comensales (ampliable) y reservado 80 comensales. Despensa y almacén gran capacidad. Moto de reparto. 30.000€ (negociables) Imprescindible ver el local para negociar. Tel. 619 801 288.

Se busca chica/o para compartir piso en Ibi. Tel. 642 421 990.

Se alquila bar-cafetería en Ibi. En pleno funcionamiento y con muy buena clientela. Tel. 610 341 828.

Se vende plaza de garaje en Castalla, calle Blasco Ibañez, 12. Ubicada en primera planta, fácil aparcamiento. Cabe un vehículo grande y una moto. Precio: 7.500€ (negociables). Tel. y whatsapp 653 218 882 (Andrés). andresruisan@gmail.com

EMPLEO

OFERTAS:

Se necesitan AUXILIARES DE AYUDA A DOMICILIO en Ibi, Castalla, Onil y Sax para la empresa Asistencia. IMPRESCINDIBLE TENER TITULACION. Horario: Dependiendo de la demanda. Salario: Según convenio. Se valorará tener vehículo propio Funciones: Servicios de Atención Personal, Servicios Domésticos. Enviar CV a: infoibi@asisenzia.es o dejar el CV en: Calle Felipe II, 20 bajo, Ibi.

Empresa de Ibi necesita **aprendiz peón de electricidad**. Tel. 647 406 444.

EMPRESA DE IBI necesita **MATRICERO-AJUSTADOR** CON EXPERIENCIA. Contacto: 630 038 604.

Se necesita ayudante de cocina para restaurante en Tibi. Todo el año. Con coche propio. Tel. 687 574 056.

Empresa de Ibi necesita **personal** para cubrir puestos de: oficial de 1ª matricero-ajustador y oficial de 1ª técnico de control numérico. Tel. 630 038 604.

DEMANDAS:

Se ofrecen chica y chico para trabajar en oficios varios (cuidadores, limpieza, ayudante cocina, camarero, pintor...). Tel. 624 438 089.

Se ofrece señora para trabajos de limpieza, cuidado de niños y ancianos, o cualquier oferta laboral. Con referencias. Tel. 643 439 641.

Mujer responsable y con buenas referencias se ofrece para cuidado de personas mayores y niños. En Ibi y comarca. Con experiencia. Tel. 695 618 803.

Busco trabajo para el cuidado de personas mayo-

res, interna o externa, o por horas; en Ibi. Tengo mucha experiencia. También para trabajos de limpieza u otra oferta laboral. Tel. 643 956 645.

Se ofrece señora para cuidar personas mayores, interna o externa y también por horas. Y para limpieza. Tel. 602 393 503.

Mujer de 45 años busca trabajo, por horas y fines de semana, para cuidar y acompañar a personas mayores y discapacitados. Con mucha experiencia. Disponibilidad inmediata. Tel. 618 212 073.

Se ofrece chica para limpieza o cuidado de ancianos, de día, de noche o por horas. Con experiencia. Tel. 657 053 327.

Se ofrece señora para cuidar personas mayores (alzheimer), con mucha experiencia. Horario a convenir. Tel. 646 102 080.

Busco trabajo para cuidado de personas mayores y/o limpieza. Con mucha experiencia. Tel. 634 429 232.

Busco trabajo en el cuidado de personas mayores por las noches, tengo experiencia. Tel. 641 469 930.

Busco empleo para cuidado de niños o personas mayores y limpieza. Interna o externa. Tel. 642 417 828.

Señora responsable con años de experiencia en el cuidado de personas mayores. Con buenas referencias. Interna o externa. Tel. 642 198 482 - 634 882 314.

Se ofrece señora para cuidado de enfermos o niños, interna. Tel. 651 023 640

Me ofrezco para trabajos de oficios varios, cuidado de personas mayores y niños, servicio de atención al cliente, decoradora de Navidad. Disponibilidad inmediata. Tel. 641 465 095.

Señora se ofrece para cuidar personas mayores en Ibi por la noche. Tel. 628 031 465.

Señora con experiencia, limpieza de casas. Interna o externa y por horas. Tel. 633 650 480.

Busco trabajo interna, externa y por horas. Tel. 602 114 018.

Ofrezco mis servicios para el cuidado de personas mayores, interna o externa, haciendo vacaciones, días sueltos, paseos. Limpieza de hogares. Disponibilidad inmediata. Tel. 641 028 794.

Me ofrezco para levantar o acostar personas mayores, soy muy responsable, atenta y cariñosa. Tel. 641 445 140.

Busco trabajo para cuidar personas mayores y niños, en Ibi. Tengo 21 años, con experiencia, me considero una persona responsable, cariñosa, respetuosa. Tel. 641 992 421.

Se ofrece chica responsable para cuidar personas mayores. Interna o externa. Tel. 637 065 066.

Se ofrece chica para el cuidado de niños, personas mayores, limpieza y tareas de hogar. Con experiencia y referencias. Tel. 642 547 438.

Pintor oficial ofrezco mis servicios a empresas o autónomos. Tengo el curso de 20 horas. Con vehículo propio. Tel. 654 322 758.

Busco trabajo para limpieza, tareas de hogar, cuidado de personas mayores, por horas o media jornada. Con experiencia. Tel. 666 919 986.

Busco trabajo como ayudante de cocina, camarero, transportista o en fábrica. Tengo carné de camión. Con experiencia en inyectado y soplado de plástico. Tel. 642 291 244.

Busco trabajo como albañil, pintor, en tareas del campo y agrícolas, o en cualquier otro sector. Tel. 671 264 187 (Juan).

Maely, soy una chica responsable, honesta, cariñosa, paciente... me ofrezco por horas, de externa o interna para cuidados de personas mayores, con

***Todos los anuncios de compra-venta entre particulares son gratuitos excepto Sección Inmobiliaria y Motor: 10 € (20 palabras)**

Envía este cupón a: **ESCAPARATE, Av. Juan Carlos I, 63, entlo. IBI** o por correo electrónico a: escapate@escapatedigital.com

ANUNCIOS GRATUITOS — CLASIFICADOS

Nombre
Tel.
Texto
.....
.....
.....

experiencia y referencia. Tel. 612 404 365.

Me ofrezco para cuidados de personas mayores y de limpieza, con referencia y experiencia, soy una chica responsable y cariñosa (Azucena). Tel. 651 332 952.

Se ofrece señora para cuidado de personas mayores y niños. Horario flexible. Interna o por horas. Con mucha experiencia y buenas referencias. Tel. 672 541 357.

Busco trabajo para cuidar personas mayores, dependientes, discapacitados, niños. Noches, días, fines de semana y festivos. Tengo 46 años y mucha experiencia. Muy responsable y trabajadora. Dentro o fuera de Ibi. Tengo coche propio. Tel. 651 830 073.

Se ofrece chica con experiencia para el cuidado de ancianos. Interna o por horas. Disponibilidad inmediata. Tel. 625 459 774.

Busco trabajo de limpieza, recepcionista o atención al cliente. Tel. 611 044 392.

Diseñador industrial busca trabajo, con conocimiento de control numérico CNC, inglés atención al cliente, etc. Tel. 75 48 32 16 81.

Busco trabajo de interna, tengo experiencia en el cuidado de personas mayores. Tel. 666 817 520.

Busco trabajo cuidando personas mayores, por horas, por días o de interna, con recomendaciones y experiencia. También hago limpieza por horas. Tel. 663 596 927.

Busco trabajo para limpieza, cuidar personas mayores, cocina, bar,... Tel. 643 925 186.

Busco trabajo cuidando de personas mayores así sea de medio tiempo o por horas y también de limpieza, en Ibi. Tel. 632 456 990.

Busco trabajo limpieza de hogar, cuidado de personas mayores. Cuento con experiencia. Tel. 651 549 835 (Estefanía).

Busco trabajo como acompañante-cuidadora de personas mayores y niños, aseo de pisos... Tel. 632 055 073 (Marleny).

Se ofrece señora responsable, con muchos años de experiencia y muy buenas referencias para el cuidado de personas mayores. Por horas, a tiempo completo o por las noches. Incorporación inmediata. Tel. 642 740 920.

Matrimonio sin carga familiar se ofrece para guardeses en zona rural y trabajos agrícolas. Es de urgencia, para cubrir necesidades básicas. Con experiencia, ambos de 37 años y muchas ganas de trabajar. Tel. 667 022 453. yanramello@gmail.com

Mujer responsable y trabajadora busca trabajo para limpieza por horas, cuidado de niños y personas mayores, empresas, montaje, apta para cualquier trabajo. Tel. 640 058 630.

Persona responsable busco trabajo como peón o ayudante de construcción. Disponibilidad inmediata. Tel. 623 340 930.

Chico busca trabajo como camarero, ayudante de cocina, fábrica o cuidado de personas. Con experiencia. Incorporación inmediata. Tel. 612 565 575.

Mujer busca trabajo para limpieza o cuidado de niños y personas mayores. Con experiencia. Por horas o media jornada. Disponibilidad inmediata. Tel. 694 508 263.

Se ofrece señora para cuidado de personas mayores, a horas o fines de semana. Tel. 651 519 223.

Se ofrece chico para trabajar de fontanero o electricista. Tel. 643 924 934.

Chico busca trabajo como camarero, ayudante de cocina, fábrica o cuidado de personas. Con experiencia. Incorporación inmediata. Tel. 692 951 088.

VARIOS

Se vende máquina de coser industrial, marca SIGMA. Precio a convenir. Tel. 697 301 642.

Vendo tienda de campaña nueva, para estrenar, marca Dunlop, por 20€. También **cámara deportiva**, nueva, sin estrenar, 20€. Tel. 644 471 459.

Compro coche preparado para minúsvulo, automático, con los pedales en el volante, económico. Tel. 633 199 175.

Se vende estufa de leña. Muy buen estado. Dimensiones 66x58x47 cms. Carga frontal y lateral. 150 euros. Tel. 610 078 403.

Vendo comedor, dormitorio juvenil y dormitorio de matrimonio. Muy buen precio. Tel. 627 470 184.

Se ofrece chico para dar lecciones de guitarra y/o clases de inglés para particulares, con atención personalizada. Niños y adutos. Tel. 692 951 088.

LOGOPEDA con amplia experiencia y formación, imparte sesiones de rehabilitación del lenguaje, habla, voz y audición. A domicilio. Zona Castalla, Onil, Ibi y Alcoy. Tel. 609 023 708.

Vendo colección 'Genios de la pintura' (50 libros). Precio a convenir. Tel. 617 142 898.

Vendo Máquina de coser con mueble. Precio a convenir. Tel. 617 142 898.

Vendo equipo de música y discos de vinilo (LPs y singles). Precio a convenir. Tel. 617 142 898.

Persona sola responsable, busco casa para cuidar. Con garantías. Me hago cargo de luz y agua. Tel. 660 462 312.

Vendo cazadora de cuero negra, talla 64. Precio a convenir. Tel. 622 249 589.





Ajuntament d'Ibi

T'AVALEM

NUEVO RECURSO MUNICIPAL

**PARA FAVORECER LA
INTEGRACIÓN PLENA
DE TODAS LAS PERSONAS,
EN ESPECIAL PARA MAYORES Y DEPENDIENTES.**

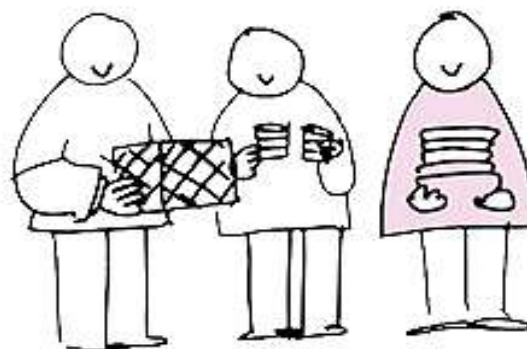
**GRATIS**

¿CÓMO OS PODEMOS AYUDAR?

OS ACOMPAÑAMOS EN LAS GESTIONES BANCARIAS, MÉDICAS Y DIGITALES
OS AYUDAMOS EN VUESTRAS ACTIVIDADES DIARIAS (CON CITA PREVIA)
**CON ACTIVIDADES PARA MEJORAR LA MEMORIA,
LA AUTOESTIMA Y LAS RELACIONES SOCIALES**
CON ACOMPAÑAMIENTO PERSONAL EN ACTIVIDADES DE OCIO
SERVICIOS GRATUITOS



¿DÓNDE ESTAMOS?

EN LA ANTIGUA FÁBRICA PILEN
SEGUNDA PLANTA

¿CUÁNDO?

LOS MIÉRCOLES, JUEVES Y VIERNES

INFÓRMATE T 661 594 488 EMAIL: TAVALEM@IBI.ES

**GENERALITAT
VALENCIANA****LABORA**
Servei Valencià d'Ocupació i FormacióUnió Europea
Fons Social Europeu
Iniciativa d'ocupació juvenil