

La patronal pide a la administración medios para conocer el precio de las materias primas en los mercados

IBIAE, Fedac y Coeval, preocupados por el exagerado aumento de los costes de producción en la industria comarcal

PÁGINA 13

5 El punto de
vacunación se
cierra con el 90%
de la población
inoculada

11 Onil crea una
ordenanza para
preservar "la
convivencia y el
civismo" en el
municipio

12 Castalla bonifica
los impuestos a los
vehículos eléctricos
para luchar contra
la polución

10 El TSJ da la
razón a Hidraqua y
anula la
adjudicación del
contrato del agua
de Biar a Valora

10 Luz verde al
nuevo cementerio
de Tibi en el
camino de Bogar

18 El Centre
Sportiu Colivenc, 2º
en el Campeonato
de España de
Orientación en
Albarracín

18 Alejandro Verdú
y Alexis Seguí, 1º y
3º respectivamente
en el Autonómico
de BMX



Despliegue policial en Ibi contra el consumo de drogas. La Policía Local de Ibi desplegó el jueves 30 de septiembre un amplio dispositivo para la detección de drogas, con 23 agentes en la calle. Se instalaron dos puntos en la avenida de la Provincia y se fueron realizando pruebas para la detección del consumo de drogas a los conductores. En la primera hora hubo dos positivos sancionados con 1.000 euros y la retirada de seis puntos del carnet de conducir.

PÁGINA 6

DARDO moda home
IBI Dos de Mayo, 3 ONIL Biar, 12
96 655 28 73 96 556 51 20

DESDE 1960 A SU SERVICIO

Amorós

ELECTRODOMÉSTICOS • HI-FI • TV • VIDEO • INFORMÁTICA
AIRE ACONDICIONADO • SERVICIO TÉCNICO PROPIO

¡NOVEDAD! 99€ desde 229€

199€

Y más ideas en:
www.radioamoros.com

MASTER CADENA

Precio y mucho más

Constitución, 17 • Tel. 96 555 12 81 • Ibi

Fabián López
CLÍNICA DENTAL

calidad + confianza

www.clinicadentalfabianlopez.com
Avda. Juan Carlos I, 39 • Tel. 966 551 141

El dato

LA OPINIÓN DE NUESTROS INTERNAUTAS

¿Está de acuerdo con las medidas propuestas para celebrar las Fiestas de Moros y Cristianos?

Puedes participar en www.escaparatdigital.com

Sí	33%	
no	53%	
n/c	13%	

Sanidad notifica 68 nuevos casos de coronavirus en la provincia

La Conselleria de Sanidad notificó el jueves 30 de septiembre 182 casos nuevos de coronavirus confirmados por prueba PCR o a través de test de antígeno. Los nuevos casos por provincias son 37 en Castellón, 68 en Alicante y 77 en Valencia. Además, se han registrado 264 altas a pacientes con coronavirus.

Los hospitales valencianos tienen, actualmente, 174 personas ingresadas, 52 de ellas en la UCI y, de ellas, 69 están en la provincia de Alicante, con 21 de ingresados en la UCI.

Además, se han registrado dos fallecimientos, por lo que el

total de decesos desde el inicio de la pandemia se sitúa en 7.788; de ello, 2.988 en Alicante. De acuerdo con los datos registrados, en estos momentos hay 2.383 casos activos, lo que supone un 0,46% del total de positivos.

Desde la última actualización, no se ha registrado ningún brote con 10 o más casos asociados.

Por lo que se refiere a la vacunación, un total de 4.055.432 personas han recibido ya una dosis de la vacuna contra el coronavirus en la Comunitat Valenciana. Además, cuentan con la pauta completa de inmunización 3.997.296 personas.



Últimas vacunaciones en el punto de Ibi antes de su cierre definitivo

OCTUBRE

L	M	X	J	V	S	D
				1	2	3
4	5	6	7	8	9	10
11	12	13	14	15	16	17
18	19	20	21	22	23	24
25	26	27	28	29	30	31

Nueva 7 Crec. 13 Llena 21 Meng. 29

PASÓ EN

San Miguel

Consta en el Archivo Municipal de Ibi el acta del ayuntamiento en pleno en la que se acordó declarar al Arcángel San Miguel como otro de los patronos de la Villa, por la gran devoción que entre la población ibense se le profesaba; autorizando además, construir, para su advocación, una ermita en "la montañuela llamada de la Serreta". Por los estudios documentales sabemos que su construcción fue lenta ya que se sufragaba con las pequeñas aportaciones del producto del juego de la pelota en las calles de la población.

Archivo Municipal de Ibi.
Artículo de M^a José Martínez en la revista de Fiestas de MMCC 2012

Opinión

Se nos comen desde fuera

Sergio Carrasco, secretari general del PSPV-PSOE Ibi

Sé que este título es muy genérico, por lo que podríamos pensar que el artículo versa sobre el éxodo de empresas a poblaciones vecinas por falta de suelo industrial en Ibi, o al hecho de que estos municipios cercanos cada vez promocionen mejor sus fiestas o sus museos temáticos, en detrimento de lo nuestro, o quizás que otras poblaciones reivindiquen su relación con los Reyes Magos mientras nosotros mantenemos cerrada y en pleno deterioro su casa. Pero esta vez no va de nada de eso, sino sobre el agravio comparativo que supone el trato que el equipo de gobierno del PP dispensa a la hostelería de Ibi respecto a empresas foráneas. Esto es lo que ha ocurrido con la organización del próximo Ibimarket. El equipo de Serralta ha decidido, con su mayoría absoluta, gastarse 8.470 euros en el encargo de la organización del evento a una empresa foránea que no contará ni con las empresas ibenses, ni con los hosteleros de aquí. En un momento tan delicado para la hostelería, cuando aún se está recuperando de la crisis provocada por la pandemia, el equipo del PP ha pensado que sería buena idea organizar una actividad que supone una competencia directa para nuestra hostelería, ya que esta empresa organizadora traerá *food trucks*. Además podemos hablar de agravio comparativo ya que el equipo de Serralta ofreció a los hosteleros ibenses en 2019 esta organización pero les exigía que fue-

ran ellos los que asumieran todos los gastos, incluido el alquiler de estas furgonetas de comida. A nuestros hosteleros con exigencias y a las empresas foráneas con dinero: así se maneja el PP de Serralta.

De igual manera que la hostelería ibense se ve desplazada, son muchos otros los profesionales ibenses que no se beneficiarán de este evento, como técnicos de sonido y profesionales locales de la organización de eventos.

Desde el Grupo Municipal Socialista consideramos que es más necesario que nunca apostar por lo local y apoyar a los sectores que lo han pasado tan mal en esta crisis. El PP no puede defender que "apoya Ibi" si no apoya a los ibenses. Las palabras dicen una cosa y los hechos lo contrario.

Por último, nos llama la atención el hecho de que un equipo de gobierno con mayoría absoluta, es decir, con 11 concejales, decida, cada vez más, externalizar servicios, como este tipo de organizaciones, pagando con dinero de todos a cambio de quitarse la gestión de encima.



En clave de humor

Despliegues policiales para evitar los macrobotellones



Cartas de los lectores

Los escritos dirigidos a esta sección deben tener un máximo de 350 palabras. En caso contrario, ESCAPARATE se reserva el derecho a publicarlos, resumirlos o extraerlos. Los escritos aparecerán publicados con la firma del autor, nunca con seudónimo, quien debe hacer constar su nombre y apellidos, domicilio, teléfono y D.N.I. Los escritos pueden enviarse por correo electrónico a: escapate@escaparatdigital.com

Por unanimidad

¡Por fin! un síntoma en los jueces que recuperan el sentido común. Que el Tribunal Supremo alerte al CGPJ acerca de las graves consecuencias del bloqueo de renovación persistente en el propio Consejo, me ha traído a la mente a esas personas de frente acanalada provistas de experiencia y todo el sentido común que atesoran. Así, la Sala de Gobierno por unanimidad, ha encargado un informe técnico que contemple el detalle del calendario de vacantes. Alertan de las graves consecuencias en un futuro próximo, y que: previsiblemente irán acrecentándose si no se renuevan las vacantes en los próximos meses. Además, la Ley que contempla esta renovación

de los vocales, no permite nombrar nuevos jueces en tanto este órgano de gobierno del Poder Judicial persista en funciones. En esta tesitura, incluso el comisario de Justicia de la Comisión Europea, ha instado al principal partido de la oposición (PP), a proceder a la inmediata renovación.

Lo sabemos, todo se inicia bajo la piel el tiempo, donde ahora mismo lo de menos es quién fue el primero o quién tiene la culpa de este bloqueo. Pero creo que ya debiera de haberse producido una cierta rebelión en la judicatura llamando al orden a todos esos políticos que, por intereses partidistas y electorales, siguen enrocados en favor de su propio beneficio. En este contexto, ver sonreír a Pablo

Casado, ufano y con su barba cerrada y desordenada, sin hacer nada para renovar el Poder Judicial, te deja con una sonrisa fría. Señor Casado, hasta la leña en el hogar tose de tanto en cuando, y usted persiste impertérrito, como congelado, aunque se deje ver como si aquí no pasa nada, entre sus acólitos en la Convención Nacional del PP. Su silencio duele, se rebela y resulta hurraño. Desbloquee ya el CGPJ y permita que la Ley impere.

Moisés Aparici Pastor

La basura, en la mochila

Quiero aprovechar este espacio que nos brinda Escaparat para denunciar la falta de civismo que tienen quienes tiran cosas en sus paseos por el campo. Es indignante ver nuestros caminos rurales llenos de mascarillas, pañuelos, tetrabriks... Es muy sencillo dejar todo eso en nuestra mochila y luego tirarlo a la basura. Por favor, cuidemos nuestro entorno, no tenemos otro.

Soledad Sanchis

Editorial

Jubilación

Tocar la edad de jubilación o hablar de cualquier tema que rodee a este significa sacudir todos los estamentos sociales, con sindicatos y empresarios incluidos. No hay asunto que aglutine mayor rechazo que deslizar la sola idea de alargar la edad de jubilación, aunque sea a base de incentivos, como propone el Ministro de la Seguridad Social, José Luis Escrivá. Prudente en algunos temas, en este se mete hasta el fondo y propone una serie de propuestas que pretenden alargar la edad de jubilación, no la legal, sino la efectiva. Esto significa que muchos trabajadores dejan de trabajar antes de los 65 años, motivados entre otras cosas por circunstancias externas y no por propia voluntad, por lo que el ministro propone promocionar el trabajo más allá de esa edad legal.

Lo cierto es que el umbral de la jubilación es un tema recurrente donde la administración siempre pretende meter el cazo para que las pensiones no sean un lastre mayor del que ya lo son para las arcas públicas. Lo hicieron antes retrasándola hasta los 67 años, y ahora proyectan otras estrategias que facilitan seguir trabajando para aquel que lo desee. Como propuesta podría ser una solución cortoplacista, pero este país seguirá muy tocado por el altísimo desempleo juvenil. Puestos a incentivar, una propuesta válida podría ser conjugar la larga experiencia de un trabajador con la fuerza e ideas innovadoras que puede aportar un joven que empieza su periplo laboral. Combinando estos dos elementos, sería una buena fórmula que ayudaría a fusionar los dos extremos del tejido productivo.

Nuestro país es particularmente especial en lo que respecta a la enorme distancia entre los derechos de los trabajadores por cuenta ajena y los privilegios de los que gozan el funcionariado, en general. Un tema muy espinoso que en algún momento habrá que tocar. Para otro día lo dejaremos.

La foto



Carlos Valls, con su familia, en la celebración que le hizo el Mercado Central



El Mercado Central le obsequió con un ramo de flores y una tarta



Carlos Valls, junto a su mujer, y sus siete nietos

Celebraciones a Carlos Valls Crespo por su 100 cumpleaños

El ibense Carlos Valls Crespo (Garnacha) cumplió el domingo 26 de septiembre 100 años y tan importante efemérides contó con dos celebraciones. El sábado, un día antes de su cumpleaños, el Mercado Central le rindió un emotivo y sorpresivo homenaje ya que Carlos Valls ha sido un cliente fiel y asiduo durante toda su vida hasta que la pandemia trunció sus visitas diarias. La directiva de la asociación del Mercado le obsequió con una tarta y un ramo de flores y su sobrino, Gabriel Valls, del bar de Gabi, le dedicó unas sentidas palabras en nombre de todos: "Consideramos que es merecedor de todos los honores ya que, junto a su mujer, siempre nos ha apoyado con su visita. Llegar a esta edad no es fácil y nos sentimos muy orgullosos de poder contar con su presencia para presentarle nuestros respetos y admiración. Gracias tío por apoyar al Mercado Central de Ibi". Al homenaje del Mercado acudieron amigos y familiares y Carlos Valls no pudo reprimir su emoción.

El domingo se reunió con toda su familia, su mujer María, que tiene 96 años, sus tres hijos, siete nietos y nueve biznietos. Fue un día muy especial para todos, especialmente para Carlos Valls, que recibió el cariño de todos los suyos, quienes le expresaron su deseo de poder seguir celebrando años todos unidos. Escaparaté se suma también a las felicitaciones, deseado a Carlos Valls que cumpla muchos más.

Opinión

Gratitud



Miriam Laurí Pina, concejal de Servicios Públicos, Sanidad y Gobierno Abierto en el Ayto. de Ibi

El pasado martes se cerraba el Punto de Vacunación Masiva que desde el pasado 24 de mayo ha sido lugar de encuentro en el que protegernos frente al virus en la localidad de Ibi. La población de la Foia de Castalla ha acudido a las instalaciones del polideportivo municipal para recibir las pautas de las vacunas que han venido a frenar un virus que tristemente ha sido portador de dolor e incertidumbre.

Mediante un sencillo encuentro clausuramos este servicio extraordinario. Nos acompañaron los profesionales que han sido protagonistas durante estos cuatro meses, personal de enfermería, administración, técnicos auxiliares y médicos; así como, los principales responsables de coordinar un despliegue de medios sin precedentes hasta el momento y que a su vez agradecieron el esfuerzo que desde el Ayuntamiento de Ibi hemos realizado para garantizar que los profesionales pudieran trabajar con cobertura y que la población accediera en las mejores condiciones a su cita con la vacunación. Es necesario nombrar a Enrique Barbeito, Gerente del Departamento de Salud; Carlos Vilaplana, Dr. Médico de Atención Primaria; Amparo Ferrer, Dra. de Enfermería del Área de Salud de Alcoi y Clara Pastor Dra. de Salud Pública; así como, a los coordinadores médicos y de enfermería de los dos centros de salud de Ibi con quienes la comunicación y colaboración ha sido continua, hemos sentido que "estábamos en buenas manos" en el más amplio sentido de la frase.

Gracias también a Antonio Bernabeu y Humi Guill, Alcaldes de Castalla y Onil respectivamente, que también sacaron hueco en sus agendas para acompañarnos y dedicar unas palabras afectuosas a los profesionales sanitarios y también al pueblo de Ibi.

Hago más las palabras del Alcalde de Ibi, Rafael Serralta: "Hemos hecho todo lo necesario para que el Punto de Vacunación Masiva estuviera en las mejores condiciones. Nos sentimos muy honrados por haber podido ayudar con nuestros medios en un momento tan delicado, solo trabajando juntos hemos sido capaces de superar esta difícil época".

No puedo dejar de mencionar a mi compañero Pepe Palau y su equipo, quienes desde el Área de Deportes han prestado su apoyo total desde el inicio; a Rubén Barea, responsable de Seguridad Ciudadana que junto con Policía han velado por garantizar la seguridad de quienes han pasado por el PVM; a todo el Departamento de Servicios Públicos, al personal de limpieza y desinfección de las instalaciones tanto interiores como exteriores, a los funcionarios públicos implicados en hacer que el engranaje funcionase a la perfección y por supuesto, a la población de Ibi, Castalla y Onil por su comportamiento y compromiso. Es un gran éxito que casi el 90% de la ciudadanía de la Foia de Castalla se haya vacunado, han sido algo más de 70.000 dosis las administradas a la población, lo cual nos permite haber alcanzado la inmunidad de rebaño necesaria para frenar al virus. Aún queda camino por recorrer, pero ahora lo hacemos con optimismo y esperanza, llenos de gratitud. Gracias.



regala Vida
DONA SANGRE

CASTALLA.- Viernes 8 de octubre. Centro de Salud, de 16:30 a 20:30 h.

IBI.- Viernes 8 de octubre. Centro Social Carme Garrigós, de 16:30 a 20:30 h.

ONIL.- Jueves 21 de octubre. Ayuntamiento, de 17 a 20:30 h.

ESCAPARATE

www.escaparatdigital.com
info@escaparatdigital.com

ESCAPARATE no se hace responsable de la opinión de sus colaboradores en los artículos publicados, ni se identifica necesariamente con el contenido de los mismos.

Por motivos de espacio, ESCAPARATE se reserva el derecho de publicar cualquier artículo, carta o sección.

Edita: **Àrea oberta**
comunicación

Redacción y administración:
Avda. Juan Carlos I, 63
Entresuelo - Local 5
03440 IBI (Alicante)
Tel.: 96 655 20 38
Móvil: 616 206 625

Director:
José Manuel Solano Andreu
director@escaparatdigital.com

Director Comercial:
Francisco José Abarca Cruz
comercial@escaparatdigital.com

Administración:
José Miguel García
escapate@escaparatdigital.com

Redacción:
Pilar Luz
pilar@escaparatdigital.com

José Manuel Solano
deportes@escaparatdigital.com

Deportes:
deportes@escaparatdigital.com

Diseño y maquetación:
AREA OBERTA, S.L.

Colaboradores deportivos:
Ibi: Raúl Pina, Paco López
Biar: José Ignacio Satorres

Opinión: José Luis Fernández,
Juan José Fernández, Moisés
Aparici, Faina L. Vicedo, David
Pérez, Carolina Hernández

Ilustraciones: Javier Sánchez,
Vicente Blanes

Fotografía-colaboraciones:
Eugenio Reche, Salva Asensi,
Manuel Iváñez, Inma Juan,
Paco Crespo, ASA3, Salu Ribera,
CyC Fotógrafos, Castalla.info

Imprime: Impresora Norte, S.L.
Depósito legal: A -1.092 - 1991
ISSN: 1131-7752

Prensa Comarcal Valenciana

Amb la col.laboració de la
Conselleria d'Educació,
Investigació, Cultura i Esport

SEMPRE TEUA
La teua llengua

Reservados todos los derechos. Este periódico no puede ser reproducido, ni en todo ni en parte, por medio alguno cualquiera que sea su naturaleza y técnica, ni puede ser transmitido por ningún sistema de comunicación, ni sus contenidos radiados o emitidos por emisoras de radio o televisión, aun citando la fuente de procedencia, sin permiso previo, expreso y documentado del editor propietario de la publicación.

Comarca

Ibi / Tibi / Biar
Onil / Castalla

L'Ajuntament de Castalla bonifica els impostos dels vehicles elèctrics i híbrids per a reduir la contaminació

Una nueva ordenanza en Onil preservará la convivencia y el civismo en los espacios públicos

Som Ibi pide la creación de un grupo específico para asesorar a víctimas de delitos de odio

Según explican, en Ibi ya se han dado casos de denuncias por amenazas e insultos homófobos

Pilar Luz. IBI

El grupo municipal Som Ibi ha propuesto la creación de un Plan de Diversidad que cuente con un grupo específico para asesorar a víctimas de delitos de odio, ya que en Ibi se están dando casos de denuncias por amenazas e insultos homófobos.

Som Ibi se suma así a la propuesta del PSOE, tras comprobar que el Plan de Igualdad municipal no contempla ninguna referencia a estas cuestiones.

Critican que el Plan de Igualdad municipal no contemple acciones sobre estos temas, que aumentan significativamente

Según explica la portavoz Aitana Gandía, "el equipo de Serralta tumbó la moción del grupo municipal Socialista en comisión, alegando que dentro del Plan de Igualdad se tratan los aspectos referentes al colectivo LGTBI".

Sin embargo -añade- "nuestra formación ha revisado a fondo el Plan de Igualdad y no hemos encontrado nada relacionado con el tema, por lo que llegamos a la conclusión de que el

Partido Popular muestra total desinterés ante este asunto, quedándonos atrás de poblaciones vecinas como Castalla, Onil o Biar, que han llevado a cabo diferentes actuaciones sobre este tema para visibilizar y normalizar la diversidad sexual que existe en la sociedad, también dentro de los municipios".

Por esta razón, y viendo el aumento significativo de las agresiones de índole racista, sexista y homófobo, Som Ibi considera necesaria la creación de una unidad que adquiera la formación para atender situaciones que puedan constituir un delito de odio. "Con este servicio, las personas que sufran este tipo de ataques pueden acudir, no solo para denunciar, si no para asesorarse sobre los mecanismos de los que cuentan y recibir información y formación sobre cómo actuar ante estos hechos", explican.

Proponen que esta unidad cuente con técnicos del área de Servicios Sociales, representantes políticos, miembros de la Policía Local y entidades sociales que trabajan en este sentido.

Gandía recuerda que "desgraciadamente nuestro municipio no está exento de este tipo de acciones que atentan contra los derechos humanos, por lo que creemos conveniente que se tomen medidas urgentes ante este tipo de cuestiones y pasemos del inmovilismo y la propaganda vacía a los hechos".



La edil y portavoz de Som Ibi, Aitana Gandía, y el secretario del grupo municipal, Raúl Rico

Los ibenses participan masivamente en la encuesta del plan estratégico

En solo una semana se han respondido más de 400 encuestas

P.L. IBI

El proceso participativo *online*, que recoge la opinión ciudadana sobre los retos futuros del nuevo plan estratégico local, está resultando un éxito de participación.

En apenas una semana ya se han respondido más de 400 encuestas y la consultora contratado para llevar elaborar el plan, Ifedes S.L, está muy satisfecha porque están planteando ideas muy interesantes.

Como hemos venido informando, el Ayuntamiento ha iniciado el proceso de elaboración de un nuevo plan estraté-

gico municipal, que abarcará el periodo 2022-2027 para dar continuidad al que se redactó en 2014 y que finalizó en 2020.

Este proceso ha surgido a propuesta del Consejo Económico y Social, que se amplía con la incorporación de la Asociación de Hostelería Ibense, la Asociación de Fabricantes de Juguetes (AEFJ) y el instituto Derramador. El resto de representantes son: todos los grupos políticos, AIJU (Instituto Tecnológico de Ocio y Producto Infantil), IBIAE (Asociación de Empresarios de Ibi), ACI (Asociación de Comerciantes de

Ibi), ADIBI (Asociación de personas con discapacidad y/o afectados de Enfermedades Raras), sindicatos e institutos de bachillerato y FP del municipio.

El desarrollo de dicho proceso durará hasta final de este año 2021 y la presentación de los resultados se realizará a principios de 2022.

El plan estratégico municipal está subvencionado en parte por la Diputación de Alicante, a través del Plan de Ayudas a Ayuntamientos para la realización de actuaciones en materia de promoción económica, en su anualidad 2021.

TENGO MUEBLE

www.tengomueble.com

REBAJAS

Joan Fuster, 4 - Ibi - Tel. 965 038 363

Maintenancar S.L.
La solución para su vehículo

Diagnosis automòbil • Sistemes electrònics
Sistemes de seguretat • Sistemes infoteniment
Climatització

BMW Taller especialitzat **MINI**

C/ Màlaga, 3 • IBI • Tel. y Fax: 966 554 127 • mantenancar@fempa.es

El punto de vacunación se cierra tras cuatro meses y con el 90% de la población inoculada

A partir de ahora, la vacuna se dispensará en los centros de salud de cada municipio

Pilar Luz. IBI

La conselleria de Sanidad cerró el martes 28 de septiembre los 133 grandes centros de vacunación masiva que estaban abiertos en toda la Comunidad desde hace siete meses.

Entre ellos, se encontraba el centro de Ibi, que ha estado operativo durante cuatro meses y tres días y ha dado servicio a las poblaciones de Ibi, Castalla y Onil.

Aunque la clausura se produjo a las ocho de la tarde, durante la mañana tuvo lugar un acto protocolario con la asistencia de los responsables sanitarios del área de Salud de Alcoy, Enrique Barbeito, gerente del Hospital, Carlos Vilaplana, director médico de Atención Primaria, y Clara Pastor, directora de Salud Pública, y los alcaldes de los municipios de Ibi, Onil y Castalla.

Carlos Vilaplana se mostraba "muy orgulloso" del buen trabajo desarrollado estos meses por los profesionales sanitarios y



El 28 de septiembre se cerró el punto de vacunación de Ibi y al acto asistieron responsables del Área de Salud de Alcoy y los alcaldes de Ibi, Castalla y Onil

agradecía la disposición y colaboración de los ayuntamientos, poniendo las infraestructuras necesarias. Por su parte, los tres ediles también agradecían el

esfuerzo realizado por Sanidad y expresaban su confianza en haber superado esta situación de crisis.

El punto de vacunación, que

ha estado ubicado en el Polideportivo, cierra con casi el 90 por ciento de la población de Ibi, Onil y Castalla vacunada con la pauta completa y, a partir de ahora, se seguirá inoculando en los centros de salud. En estos cuatro meses han trabajado 16 profesionales, entre celadores, auxiliares administrativos y auxiliares clínicos, enfermeros y médicos.

Tres millones vacunados

Por lo que respecta a todos los centros, Sanidad informa que se ha vacunado a casi 3 millones

de personas y se han administrado 5.328.960 dosis. Esta cifra representa el 71% de todas las dosis administradas en la Comunidad Valenciana.

La cobertura para la vacunación en los 133 puntos de inmunización ha sido de 2.146 profesionales diarios, correspondiente a 580 equipos, entre el personal de enfermería, administración, técnicos auxiliares y médicos.

Junto con los centros de salud se han administrado 7.553.477 dosis, un 87,6% de la población a vacunar en la Comunidad cuenta con la pauta completa.



Citas presenciales y consultas por la tarde

La atención presencial en los centros de salud comenzará partir del lunes 4 de octubre, lo que supone una vuelta a la normalidad en la atención primaria, marcada hasta ahora por la atención telemática a través de llamadas telefónicas. Así pues, todas las citas y visitas al médico de cabecera se realizarán por defecto de forma presencial. Desde ese momento, Sanidad agendará las citas de forma presencial y solo mantendrá la atención telemática para aquellos pacientes que la soliciten.

Asimismo, también a partir del 4 de octubre, los centros de salud abrirán por la tarde y los médicos pasarán consulta con cita previa.

Begoña Estilistas

¡¡¡LLEGA LA REVOLUCIÓN!!!

único sistema de DEPILACIÓN LÁSER en pelo canoso y rubio

+EFICAZ -MOLESTO

IBI • Av. de la Provincia, 2 • 966 554 068
IBI • Murillo, 11 • 966 551 440
info@begonyaestilistas.com

IBIMOTOR

VENTAS & SERVICIOS

Avenida de la Provincia, 84 Ibi. • 965 553 507

GASTROBAR erre que erre

ENTRANTES

- OSTRAS FRANCESAS GILLERDAU Nº2(unid.)...3€
- NUESTRA PERICANA...8€
- ATÚN EN ESCABECHE...12€
- TARTAR DE SALMÓN CON AGUACATE...12€
- BIKINIS DE QUESO TRUFADO Y RÚCULA (2 unid.)...5,5€
- BACALLARET CON SALSAS TÁRTARA...12€
- CROQUETÓN DE JAMÓN (unid.)...1,5€
- CROQUETÓN DE RABO (unid.)...1,5€
- ONION BHAI CON SALSAS DE YOGURT(unid.)...1,5€
- ABISINIOS CON SALSAS TÁRTARA ROSA(unid.)...2€
- MIGAS DE PAN HUEVO Y FOIE...14€
- COCA PIZZA DE SOBRASADA, RÚCULA Y MIEL...12€
- GUACAMOLE CON TOTOPOS DE MAÍZ...9€
- CALAMARET EN SALSAS...12€
- SALTEADO DE ALCACHOFAS...12€
- PULPO AL HORNO A LA CERVEZA...12€

COMIDA DEL MUNDO

- POLLO THAY CON ARROZ JAZMIN...12€
- BAO DE PRESA ADOBADA CON MISO...5,50€
- BURGUER TERNERA WAGYU...9,50€
- TACO PASTOR DE COSTILLA CON MOSTAZA Y PICO DE GALLO...5,50€
- SANDWICH PASTRAMI ESTILO NEW YORK...9€
- BOCATA CUBANO CHEF...9€
- PEPITO TERNERA Y TRUFA...6€
- KEBAB DE CORDERO CON SALSAS TZATZIKI...8€
- FAJITA DE TERNERA MADURADA AL ESTILO MEXICANO (2 pax.)...14€

PLATOS

- COCHINILLO CONFITADO CON ZANAHORIA ENCURTIDA...14€
- CHULETÓN DE VACA FRISONA CON SETAS Y TRUFA...35€ (1 Kg aprox.)

POSTRES

- TARTA DE QUESO CON FRUTOS ROJOS...4€
- HOJALDRE RELLENO DE CREMA Y CHOCOLATE...4€

POR ENCARGO

- GAZPACHOS DE LA FOIA...10€
- ARROZ DEL SENYORE...14€
- ARROZ DE PRESA IBÉRICA CON VERDURAS...14€

TAKE AWAY

TEL. 966 336 046 - WhatsApp 635 457 239



Los controles se realizaron el jueves 30 de septiembre en la avenida de la Provincia

La Policía Local realizará a partir de ahora controles de droga al volante

P.L. IBI

La Policía Local desplegó el jueves una amplio dispositivo en la avenida de la Provincia para la detección de drogas a los conductores. Se instalaron dos puntos de control, en ambos sentidos de la carretera, y los 23 agentes de la plantilla participaron en la operación deteniendo a los vehículos y efectuando a

los conductores la pruebas para la detección del consumo de drogas. Estas pruebas detectan la droga hasta cinco días después de haberla consumido.

Durante la primera de hora hubo dos positivos, que fueron sancionados con 1.000 euros de multa y la retirada de seis puntos en el carnet de conducir.

Este ha sido el primero de los controles que realizará a partir

de ahora la Policía, tras el curso de perfeccionamiento llevado a cabo estas semanas y organizado por el Ayuntamiento, según ha explicado el concejal de Seguridad, Rubén Barea.

Por su parte, la jefa de la Policía, Elvira Vidal, indica que en Ibi, todos los coches patrulla están equipados con un módulo para efectuar pruebas de alcoholemia, drogas y atestados.



Hundimiento parcial del tejado de una vivienda de la calle San Juan

El PSOE ha pedido, tras recibir una demanda vecinal, que el Ayuntamiento requiera al propietario de la vivienda situada en el número 24 de la calle San Juan, que arregle el tejado hundido del techo, ya que podría acarrear mayores problemas.



Valla rota en el camino del lavadero

Los socialistas también han pedido la reparación de la valla de madera que comunica el lavadero con la carretera CV-801, porque presenta desperfectos en varios puntos.

JORNADA DE EMPRESA FAMILIAR



► **PONENTES:** **JAVIER PELÁEZ** (ÁREA EMPRESA FAMILIAR DE PELÁEZ CONSULTING)
ENRIQUE PELÁEZ (ÁREA ESTRATÉGICA Y DE NEGOCIO DE PELÁEZ CONSULTING)

FECHA: Jueves 7 de octubre de 2021, a las 17:00 h.

INSCRIPCIONES: comunicacion@ibiae.com Información: 96 655 27 36



Hnos. García Mas
LÁPIDAS

620 752 658 • hnosgarciamas@hotmail.com

Núñez de Balboa, 2 • Ibi
San Sebastián, 27 • Villena

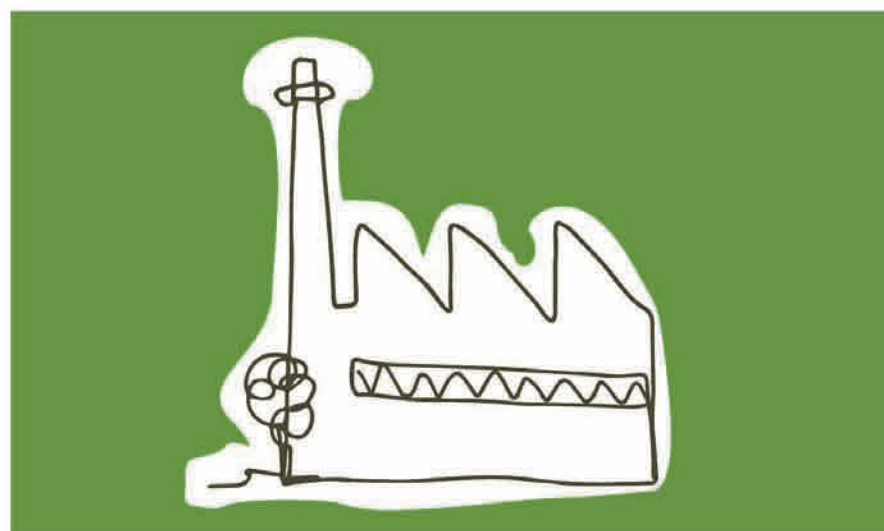

IBI + IAE

Impost sobre béns
immobles i altres
tributs municipals

FINS AL 5 DE NOVENBRE

Excepte Alacant i Xàbia

DOMICILIE EL SEU REBUT O PAGUE AMB TARGETA

Pot domiciliar fins al 22 d'octubre. Ho carregarem en compte al 29 d'octubre.

a
DIPUTACIÓN
DE ALICANTE

suma.es   

965 292 000

Suma 

Los juguetes de mi abuela, proyecto Erasmus del centro San Juan y San Pablo

'My grandma's toys' ha reunido en Ibi a alumnos y profesores de Portugal, Bulgaria, Turquía, Rumanía y España

P.L. IBI

Tras el parón forzado por la covid-19, la Fundación San Juan y San Pablo ha reanudado las movilizaciones Erasmus y el primer proyecto llevado a cabo ha sido *My grandma's toys*, que ha reunido en Ibi a alumnos y profesores de Portugal, Bulgaria, Turquía, Rumanía y España.

Según explican desde el centro, ha supuesto un gran esfuerzo volver a poner en marcha la maquinaria después de tantos meses, "pero estamos tremendamente satisfechos de poder, por fin, retomar estas experiencias educativas

tan enriquecedoras, más aún tratándose de temática juguete-

El proyecto ha mostrado un amplio abanico de aplicaciones educativas que puede tener el sector del juguete

ra y encontrándonos en la localidad cuna del juguete en nuestro país".

El programa ha contado con visitas al Museo Valenciano del Juguete, a AIJU (Instituto Tecnológico del Producto Infantil y de Ocio), al Museo de la Muñeca en Onil y un largo etcétera de actividades han vuelto a convertir a Ibi y a la comarca en referente, mostrando el amplio abanico de aplicaciones educativas que puede tener el sector del juguete.

El centro agradece a todos los estamentos de la comunidad educativa y a las distintas administraciones implicadas "la atención y esfuerzo realizado en el desarrollo exitoso del proyecto".



Profesores y alumnos del programa Erasmus

ESCAPARATE

con nuestra hostelería



Tel.- 608 146 748
abierto todos los días



Tel.- 965 553 088



Tel.- 966 274 518



Tel.- 687 507 381



Tel.- 696 086 384



Pizzeria · Trattoria

Tel.- 966 337 982



Tel.- 966 845 179



Tel.- 966 335 324



Tel.- 965 553 672



Tel.- 965 553 537



Tel.- 675 254 355
abierto todos los días



Tel.- 966 551 774



Tel.- 965 550 198



Tel.- 674 939 319



La presentación del proyecto, retrasada por la pandemia, contó con la asistencia de representantes de todos los grupos políticos



La subvención se ha materializado en equipamiento para el abordaje y apoyo a más de 20 menores

La Fundación Carrefour financia una sala multisensorial para ADIBI

P.L. IBI

La asociación ADIBI presentó el 28 de septiembre la sala de estimulación multisensorial financiada por la Fundación Solidaridad Carrefour a través de la convocatoria lanzada por Cocemfe. Esta sala es uno de los proyectos subvencionados con los 177.331 euros que ha donado la cadena de alimentación a la Confederación Española de Personas con Discapacidad Física y Orgánica, en la que está integrada ADIBI.

Aunque la sala multisensorial

lleva funcionando desde el mes de enero, la presentación tuvo que posponerse hasta ahora a causa de la pandemia y al acto asistieron, además de las entidades, representantes municipales de todos los grupos políticos.

Fide Mirón, presidenta de ADIBI agradece a la Fundación Solidaridad Carrefour y a Cocemfe su importante colaboración que se ha materializado en equipamiento para el abordaje y apoyo a más de 20 menores a través de los servicios de terapia ocupacional, logopedia y reeducación pedagógica.

Comienzan el 13 de octubre

El Consistorio pone en marcha las escuelas deportivas

Escaparate. IBI

El Ayuntamiento ha puesto en marcha las escuelas deportivas municipales, junto a los clubes deportivos locales y la colaboración de la Diputación de Alicante.

Según explica el concejal de Deportes, Pepe Palau, "tras rebajarse las medidas sanitarias en general, era muy importante para las familias de Ibi que se pudieran organizar las escuelas y promocionar una oferta muy extensa y asequible para todas las familias".

Palau señala que, "tenemos la gran fortuna de contar en Ibi

con muy buenas instalaciones deportivas que permiten poder practicar todos esos deportes. Fomentar el hábito de vida saludable es una de nuestras premisas y qué mejor que empezar en edades tempranas".

Las escuelas comenzarán el 13 de octubre, su precio es de 36 euros por deporte, todo el curso completo, y las familias deben inscribir a los más pequeños a través de la web www.ibideporte.es

Las disciplinas deportivas que se impartirán en los siete centros escolares de Primaria de Ibi son: pequedeporte (3, 4 y 5 años), multideporte (1º y 2º) y

patinaje (prebenjamín, benjamín y alevín).

Por otra parte, la oferta impartida en las instalaciones deportivas municipales, principalmente, por los diferentes clubes locales son: baile moderno, skate, escalada, multideporte, fútbol sala, bádminton, gimnasia rítmica, flag football, tenis de mesa, orientación, ciclismo, mountain bike, pádel, ajedrez, tenis, atletismo, balonmano, defensa personal y baloncesto.

Para ello se ha contado con la imprescindible colaboración y experiencia de los quince clubes que se harán cargo de las actividades.

CIRCUIT TURONIL

ONIL ES MOSTRA 2021

DIVENDRES 8 D'OCTUBRE	DISSABTE 9 D'OCTUBRE	DIUMENGE 10 D'OCTUBRE	DIMARTS 12 D'OCTUBRE
<ul style="list-style-type: none"> de 11 a 12h: Visita guiada al refugi antiari de la Guerra Civil de 16'30 a 17'30h: Circuit Multiaventura de 18 a 19h: Circuit Multiaventura de 19'30 a 21'30h: Visita guiada nocturna pel Centre Històric d'Onil 	<ul style="list-style-type: none"> de 11 a 12h: Visita guiada al refugi antiari de la Guerra Civil de 16'30 a 17'30h: Circuit Multiaventura de 18 a 19h: Circuit Multiaventura de 19'30 a 21'30h: Visita guiada nocturna pel Centre Històric d'Onil 	<ul style="list-style-type: none"> a les 10h: Cerca del Secret de l'Ordre de la Nina Daurada de 11 a 12h: Visita guiada al refugi antiari de la Guerra Civil de 17'30 a 19h: Jocs al carrer 	<ul style="list-style-type: none"> a les 10h: Cerca del Secret de l'Ordre de la Nina Daurada de 10 a 11'30h: Jocs al carrer de 12 a 13'30h: Jocs al carrer de 16'30 a 17'30h: Circuit Multiaventura de 18 a 19h: Circuit Multiaventura

ACTIVITATS GRATUÏTES AMB INSCRIPCIÓ PRÈVIA

Inscripcions fins al 8 d'octubre a les 12'30h
cridant al 606.023.307 o enviant un e-mail a turismo@oniles.es

REGAL PER A TOTS ELS PARTICIPANTS

ESDEVENIMENT SUBJECTE A LES MESURES PREVENTIVES DE LA COVID-19

ORGANITZA:

PRODUÏX:

LAVADERO Km.0 ibi

- LIMPIEZA DE VEHÍCULOS A MANO
- REPUESTOS LIMPIAPARABRISAS
- ARTÍCULOS PARA EL AUTOMÓVIL
- CAMBIO DE ACEITE Y FILTROS
- PASTILLAS DE FRENO
- REVISIÓN DE BOMBILLAS
- PULIDO DE FAROS PARA ITV

Rafael Alberti, 5 • Ibi
Tels. 96 638 18 58 • 617 146 337

CLINICAS LINEA DENTAL

DR. CÉSAR G. RUBIO FACELLI

Tu sonrisa es nuestro compromiso

- Llamar para cita previa
- Estamos preparados, cumplimos todos los requisitos sanitarios para proteger tu salud

Próximamente, también en CASTALLA

Síguenos en:

IBI: Avda. Juan Carlos I, nº56, 1º • Tel. 966 331 351
ONIL: Avda. de La Paz, nº8, 1ªA • Tel. 966 557 887
ELDA: Av. José Mtnez. González, 2 bj • Tel. 965 380 112

MOTO ENDURO

Venta de motos, recambios, accesorios, ropa, baterías, aceites lubricantes,...

TALLER PROPIO
Servicio de recogida y entrega de motos

C/ Picasso, 31 • Ibi • Tel. 660 669 154

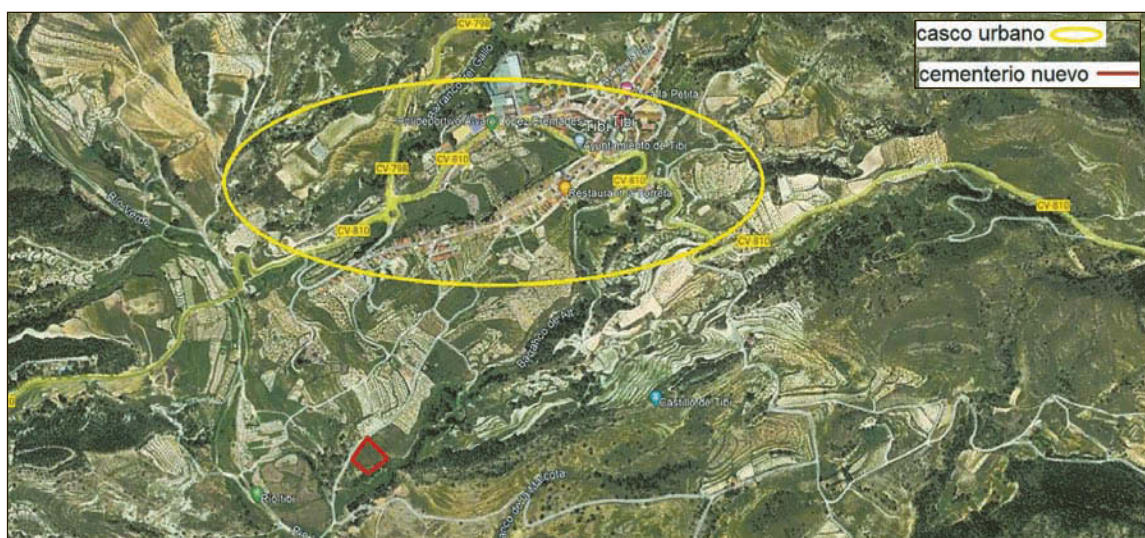

Esta nova infraestructura que estarà situada en el camí del Bogar, amb una extensió de 5.000 metres quadrats

Llum verda al nou cementeri de Tibi en el camí de Bogar

El Consistori creu que no és la millor ubicació però hi ha escassetat d'espai

P.L. TIBI

La Comissió d'Urbanisme de la Direcció Territorial d'Alacant va aprovar el 27 de setembre, definitivament el projecte d'ampliació del cementeri de Tibi.

Després d'un any d'un intens seguiment d'este expedient per part de la regidoria d'Urbanisme, finalment s'ha donat llum verda a esta nova infraestructura que estarà situada en el camí del Bogar, amb una extensió de

5.000 metres quadrats.

Des de l'equip de govern municipal expliquen que, encara que la ubicació d'este nou cementeri no ha sigut una decisió seua, perquè consideren que no es troba als voltants del cementeri actual o en una altra ubicació de millor accessibilitat, "hem assumit la tramitació del seu expedient donada l'escassetat d'espai en l'actual cementeri i davant de la preocupació que les conseqüències de la pandèmia

han generat en tots nosaltres".

A partir d'ara, s'inicia el procés de generar les infraestructures necessàries que permeten comptar a curt termini amb l'ampliació del cementeri.

"És una tranquil·litat per a tots poder oferir a la nostra població un nou cementeri que veurà la llum amb les millors condicions que podem oferir per al repòs de les restes dels nostres sers volguts", expliquen des de l'equip de govern.



Construcció d'un circuit pump track en Tibi

L'Ajuntament de Tibi ha començat les obres per a la construcció d'un *pump track* en el Poliesportiu 'Álvaro Cremades'. Es tracta d'un circuit que es pot recórrer completament amb un monopati sense impulsar-se amb el peu o amb una bicicleta sense la necessitat de donar pedals. Esta infraestructura és l'inici d'un pla de millora de les instal·lacions per a fomentar la pràctica esportiva en el municipi, ja que està previst col·locar també aparells per a caletènia.

El TSJ dóna la raó a Hidraqua i anul·la l'adjudicació del contracte de l'aigua de Biar a Valora

Segons la sentència, l'Ajuntament ha de tornar a convocar la mesa de contractació

P.L. BIAR

El Tribunal Superior de Justícia ha estimat el recurs presentat per Hidraqua i anul·la l'adjudicació del contracte del servei municipal d'abastiment d'aigua potable i sanejament a l'empresa Valora Aigua, S.L., que va subscriure l'anterior equip de govern en 2018.

Hidraqua, empresa que gestionava el servei fins el dit moment, i que va quedar segona en el procés de valoració, va presentar llavors un recurs contenciós-administratiu contra la dita adjudicació.

En concret, el recurs planteja diverses irregularitats detectades

en l'oferta presentada per Valora, com l'incompliment de les condicions previstes en els plecs, i el no compliment dels terminis per a la presentació d'al·legacions a què fa referència l'article 87.1 del Reial Decret 1098/2001.

Segons informa l'empresa, esta setmana el Tribunal Superior de Justícia de la Comunitat Valenciana ha dictat sentència per la qual estima el recurs plantejat per Hidraqua, devent l'Ajuntament retrotraure les actuacions al moment de la notificació de l'adjudicació perquè la mesa de contractació complisca amb els terminis establits legalment.



Biar il·lumina el Castell amb 20 projectors led per a estalviar energia

Escaparate. BIAR

L'Ajuntament de Biar ha instal·lat en l'entorn del Castell 20 projectors i ha substituït la il·luminació, amb 23 anys d'antiguitat, per llums led de baix consum. L'alcalde, Magdalena Martínez, hi ha assenyalat que "este canvi suposa un estalvi important energètic i econòmic".

La inversió total ha sigut de 10.351 euros en la compra dels

projectors led i 2.219 en la instal·lació. Ara, el Castell de Biar es veu distint a les nits ja que la llum que es projecta és molt més blanca.

La renovació de la il·luminació del Castell és la primera fase del projecte, que també contempla la instal·lació de lluminàries en el camí d'accés fins a l'edificació medieval. Esta acció busca potenciar la bellesa de la fortalesa així com facilitar el passeig nocturn per la zona.

HISPANITAS GEOX 24HRS Fluchos Clarks

Cristi

PERSONALIZAMOS TUS ZAPATOS PARA EVENTOS

Ibi: Av. Juan Carlos I, 49 y C/. Jijona, 3 • Castalla: Av. de la Libertad, 17

www.calzadoscristi.es

radio**ibi**

107.7 FM

Tel 96 555 31 81 fax 96 555 34 48 info@radioibi.com

ESCAPARATE

¿Aún no te anuncias con nosotros?

Infórmate en:

96 655 20 38 - 616 206 625

BAR PIRATAS

Carrer Les Eres, 44 • Ibi • Tel. 647 697 329

Desayunos y cenas • Todo tipo de celebraciones

Ven a conocer nuestras instalaciones • Terraza de verano

ESTANCO DULZURA

TABACO, CAVA, QUINIELAS Y REVISTAS, ARTÍCULOS DE REGALO, PAPELERÍA

C/ COMUNEROS DE CASTILLA, 2

IBI 03440

AUCANTE

7:30 550 886

Quiosco Les Eres, 27

Tel. 96 655 13 67 • C/ Les Eres, 27 • 03440 Ibi

Prensa • Revistas • Quinielas

Giravela

LIBRERÍA - PAPELERÍA - COPISTERÍA

Tlf. 96 684 52 33

C/ Joan Fuster, 9 - Ibi

Una nueva ordenanza preservará la convivencia y el civismo en los espacios públicos

La normativa comenzará a aplicarse a partir del 30 de octubre

JMS. ONIL

Preservar el espacio público como lugar de “convivencia y civismo para que las personas puedan desarrollar sus actividades siempre con respeto a la dignidad y a los derechos de los demás”, estos son algunos de los objetivos que persigue la nueva normativa municipal que se pondrá en marcha a partir del próximo 30 de octubre.

Esta ordenanza, promovida desde la concejalía de Seguridad Ciudadana, ha sido creada para “fomentar y promocionar la convivencia y el civismo en el espacio público” y sancionando las conductas que puedan perturbar,



lesionar y deteriorar la convivencia ciudadana y los bienes públicos.

Esta nueva normativa, que surge ante conductas que hasta el momento no han podido ser erradicadas, se pone en marcha ahora ya que “resulta necesaria la aprobación de una regulación municipal” que permita, a su

vez “la imposición de determinadas sanciones” para “los casos mas graves que se detecten”.

La ordenanza será también válida en espacios privados siempre y cuando “afecten o puedan afectar la convivencia y al civismo” en los lugares públicos indicados en la nueva normativa local.



La mesa redonda se centró en la actual situación de las Fallas

Ponentes en la charla de la Falla de Sant Jaume ponen en valor esta fiesta en Onil

Escaparaté. ONIL

Representantes falleros valencianos fueron los protagonistas durante la mesa redonda organizada por la Colla de la Falla de Sant Jaume el 24 de septiembre en el Palacio.

Manuel Jorge González y

Miquel Prim, máximos exponentes de la celebración de las Fallas en Valencia este año, remarcaron la importancia de esta fiesta a nivel local y conminaron al Ayuntamiento de Onil a seguir apoyando esta tradición que es Patrimonio de la Humanidad.



Momento final tras la elaboración del arroz de la montaña durante el show cooking

La gastronomía de Onil, en Alicante

Alicante ha sido durante cuatro días epicentro de la gastronomía más autóctona de la provincia. Una representación de la comarca estuvo presente mostrando deliciosos platos típicos de la montaña que cautivaron a los paladares más exigentes. El gatpatxo de Onil y el arroz de la montaña tuvieron un protagonismo muy especial de la mano de Paco Siles, chef del restaurante L'Aplec, acompañando a estos platos otras exquisiteces como alcachofas confitadas, rovellones o el bizcocho de pistacho con lámina de foie.



Limpian basura de un solar del casco antiguo

Escaparaté. ONIL

La inacción de los propietarios de una vivienda del casco antiguo ha obligado al Ayuntamiento a acometer la ejecución de la limpieza y retirada de residuos en el solar situado en la calle Tormito. Como ya adelantó este periódico, hay inicia-

dos 22 expedientes a propietarios de viviendas en el casco antiguo con el objetivo de “evitar daños y perjuicios a terceros” y ante el evidente deterioro de esta zona de la localidad. Estos datos fueron comunicados a los vecinos durante la reunión del pasado mes de junio en el Palacio.

AVENIDA
Librería - Papelería
NINES
www.librerianines.es • info@librerianines.es
C/ Pared del Real, 6 - ONIL - Tel. 96 556 47 40

ASESORÍA INTEGRAL DE EMPRESAS
FLEONIL S.L.
Fiscal, Laboral, Empresarial y Financiero
Av. Constitución, 27 - 2º Dcha. • fleonil@fleonil.com
Tel. 96 655 78 79 - Fax: 96 556 47 93 • ONIL

MOVITEL TV
CONTIGO DESDE 1987
TU PROVEEDOR DE FIBRA ÓPTICA

Castalla (Alicante) C/Constitución, 18
Telef: 9665600607 - WhatsApp: 684413141
Consultar nuestra web: www.movitel.tv

Castalla bonifica els impostos dels vehicles elèctrics i híbrids per a reduir la contaminació

Les noves tarifes començaran a aplicar-se a partir del dia 1 de gener de 2022 i romandran fins al seu canvi o derogació expressa

Escaparat. CASTALLA

L'Ajuntament de Castalla va aprovar al plenari municipal de juliol la modificació de l'ordenança fiscal reguladora de l'impost sobre vehicles de tracció mecànica i ja s'ha publicat oficialment al Butlletí Oficial de la Província (BOP). D'aquesta manera, el Consistori rebaixa els impostos sobre els vehicles elèctrics, híbrids i aquells que funcionen amb gas o hidrogen com a combustible per a reduir la contaminació en la localitat.

Les persones interessades ja poden demanar les bonificacions al SUMA i consultar l'ordenança a la seu electrònica. Això no obstant, les noves tarifes començaran a aplicar-se a partir del dia 1 de gener del pròxim any. La regidora d'Hisenda, Gema Sánchez, ha explicat que "el nostre objectiu és ajudar a aquelles persones que aposten per una forma de transport més respectuosa amb el medi ambient i que, a la llarga, beneficiarà al benestar de tota la població de Castalla".

L'article 3 bis de l'ordenança és el que recull les diferents rebaxes fiscals per a cada tipus de vehicle. D'acord amb el document, la deducció va en funció de la classe de carburant, en raó a la incidència de la combustió en el medi ambient, o de les característiques de l'energia utilitzada pel funcionament del motor i que tinguen en l'ambient una nul·la incidència contaminant.

Així, en primer lloc, els vehicles elèctrics, de piles de combustible o d'emissions directes nul·les rebran un descompte del 50% durant cinc anys. Per la seua banda, als vehicles bimotores o híbrids (motor elèctric-gasolina, elèctric-dièsel o elèctric-gas) els correspon una bonificació del 40% durant cinc anys. Finalment, els vehicles que usen alguna classe de gas o dels seus derivats o hidrogen com a combustible, també es veuran beneficiades amb una rebaxa del 30% de l'impost durant un lustre.

L'edil responsable de l'àrea, Gema Sánchez, ha destacat que "els vehicles amb bonificacions

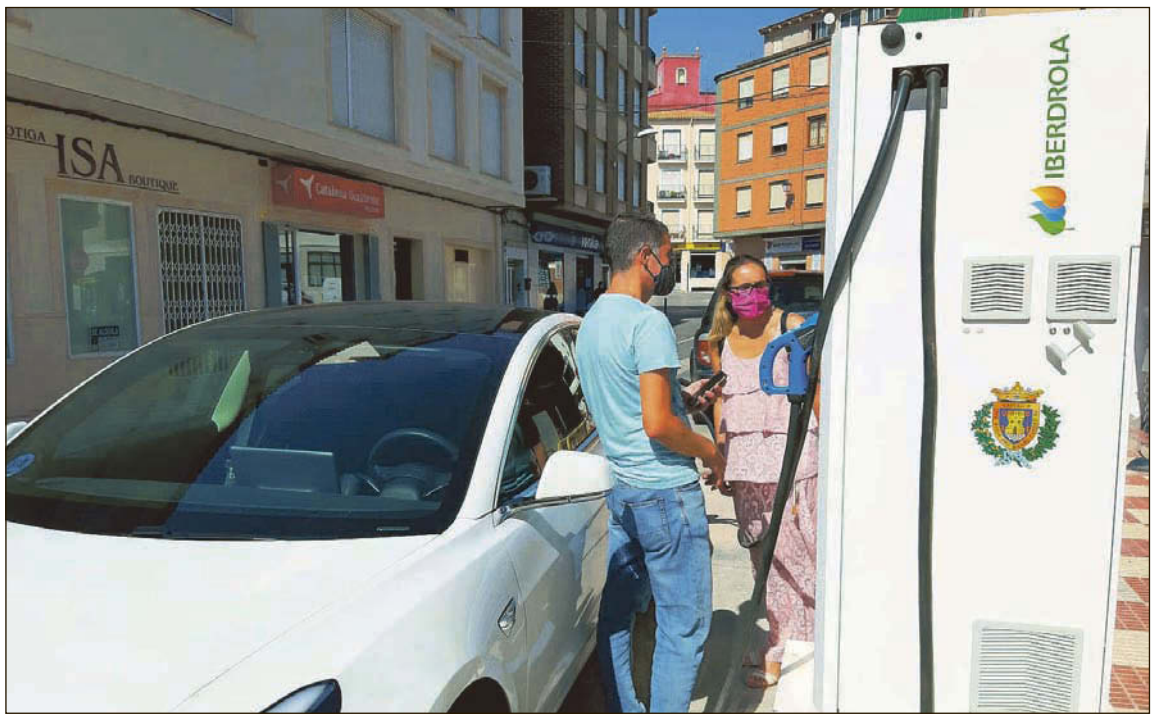

Les persones interessades ja poden demanar les bonificacions al SUMA i consultar l'ordenança a la seu electrònica

limitades en el temps, gaudiran del benefici per anys naturals, des de la data de la seua primera matriculació". A més, Sánchez ha remarcat que "les deduccions en els impostos comencen a par-

tir de l'exercici següent a la data de sol·licitud i no poden tindre caràcter retroactiu".

Finalment, els canvis aprovats pel plenari municipal també estableixen una bonificació del

100% de la quota de l'impost a favor dels titulars de vehicles de caràcter històric i d'aquells que tinguen una antiguitat mínima de vint-i-cinc anys, comptats a partir de la data de fabricació.



Tractament contra el mosquit tigre

A Castalla s'ha dut a terme els tractaments de control del mosquit tigre en els embornals situats a la via pública, amb l'objectiu d'evitar la proliferació dels insectes. En l'àmbit privat i domèstic també es pot actuar per a reduir la presència d'aquests mosquits evitant l'acumulació d'aigua en balcons, patins i jardins.

Viquiconcurs fotogràfic d'Espais Valors, per a millorar la informació sobre Enric Valor

Escaparat. CASTALLA

Amb motiu de la campanya Espanta la por! que coordina L'ETNO, Museu Valencià d'Etnologia, s'organitza el Viquiconcurs fotogràfic d'Espais Valors, que té com finalitat millorar la informació que existeix a la viquipèdia sobre Enric Valor i la seua obra.

El participants poden buscar els racons de Castalla relacionats amb Enric Valor i pujar fins al dia 10 d'octubre les seues fotografies al repositori d'imatges Wikimedia Commons.

No hi ha límit de presentació de fotografies i les imatges han de mostrar els espais vinculats a Enric Valor i a la seua obra que es troben al llistat de la pàgina del viquiconcurs.

Hi haurà tres fotografies premiades i els guardons es lliuraran el 23 d'octubre a la Festa Valor, en el marc de la Fira de la Fantasia de Castalla.

El jurat estarà format, entre d'altres, per Sara Esteve, bibliotecària de Castalla; Joan de Déu Mira, del Centre Cultural Castellut, i Juan Carlos Cobacho, de l'Agrupació fotogràfica.

L'Ajuntament rep quasi 350.000€ per a la contractació laboral

L'Ajuntament ha rebut dues subvencions de la Generalitat Valenciana per a la contractació laboral.

Dins del programa Empuju, destinat a menors de 30 anys, ha rebut la quantitat de 161.460 euros per a la contractació d'un tècnic de turisme, un arquitecte tècnic, un tècnic de gestió administrativa, un enginyer, un administratiu i un auxiliar administratiu. Del programa Ecovid, destinat a majors de 30 anys, ha rebut una ajuda de 186.798 per a contractar a un tècnic en gestió administrativa, un auxiliar administratiu, dos oficials d'obra, tres peons i tres personal de neteja.

Guillem
Agencia Inmobiliaria

688 98 33 66

XIRAU
SERVICIOS

NEUMÁTICOS - MECÁNICA - CHAPA - PINTURA
VEHÍCULOS NUEVOS Y DE OCASIÓN

¡TU TALLER DE CONFIANZA!

C/ León, 3, nave 2 • Ibi • Tel. 96 555 34 17 • xirauibi@gmail.com

TODO PRENSA

AVDA. DE LA PAZ, 10 • IBI
TEL. 673 045 206

KIOSCO MONTILLA
desde 1967

Mercado Central - Puesto nº 1 - IBI
Tel.: 96 555 20 78



Economía

“
Muchos creen que tener
talento es una suerte; nadie
que la suerte pueda ser
cuestión de tener talento.”
Jacinto Benavente

La patronal pide herramientas para acceder a la información de los precios de las materias primas

TAMBIEN SOLICITA A LA GENERALITAT FINALIZAR EL TRAMO DE AUTOVÍA EN LA CV-60

Tras la última reunión de trabajo de la Plataforma por la Reindustrialización Territorial, las patronales IBIAE, FEDAC y COEVAL han puesto de manifiesto la inquietud de las empresas, especialmente de las pymes del territorio, por el exagerado aumento del precio de las materias primas y los complejos problemas a los que se tienen que enfrentar para conseguir esas materias en tiempo y forma.

La Plataforma, además de plantear la cuestión de los precios, ha decidido poner sobre la mesa de las autoridades responsables la necesidad de encontrar sistemas y herramientas que faciliten el acceso a la información de los precios de las materias primas, tanto en el mercado final como en el de mayoristas.

Según explican en un comunicado, “el precio de estos componentes es un asunto muy preocupante para el empresariado de las comarcas, eminentemente industrial, y que, en el caso de las pymes, puede alterar de manera más que significativa la rentabilidad de sus procesos de producción”.



La Plataforma por la Reindustrialización Territorial hará llegar a la Generalitat Valenciana la gran preocupación por el mal estado de la carretera CV-60

Por otro lado, la Plataforma por la Reindustrialización Territorial hará llegar a la Generalitat Valenciana la gran preocupación por el mal estado de la carretera CV-60, que une las comarcas de l'Alcoià y el Comtat con la Safor. Se trata de una carretera

de tránsito de muchos vehículos, pero también de mercancías y de negocios, y el lamentable accidente mortal registrado el pasado fin de semana “no hace más que justificar la necesidad de revisar y completar los tramos que no son de autovía y que tie-

nen muy poca visibilidad”.

La patronal recuerda que esta es una reivindicación histórica y periódica que no se resuelve con el paso de los años y que cuenta también con el respaldode la Cámara Oficial de Comercio, Industria y Servicios de Alcoy.

Ibi acoge un centro tecnológico para la industria del plástico

Ibi ha sido elegida por la filial española del fabricante de inyectoras de plástico Sumitomo (SHI) Demag para acoger su centro tecnológico en España.

La nueva instalación se inaugura el 1 de octubre con una celebración orientada al mercado de la industria de plástico. Habrán demostraciones de sus máquinas y presentaciones técnicas, además del tradicional catering ya bien conocido. “Tenemos muchas ganas de celebrar esa inauguración con nuestros clientes”, afirma Enrique Navarro, el Key Account Manager de la firma para España y Portugal. “Además nuestro nuevo Tech Center nos permitirá estar más cerca de nuestros clientes, lo que es el propósito de nuestra empresa para el mercado Ibérico”.

Fabertelecom obtiene la certificación ISO 14001 de medio ambiente

Esta certificación han sido otorgadas por Bureau Veritas Certification y confirman las buenas prácticas de Fabertelecom. La certificación garantiza que todos los residuos electrónicos o de otro tipo que se generan en las instalaciones diarias son tratados adecuadamente atendiendo a la normativa vigente.

Bornay ayuda a la construcción de un entorno medioambiental sostenible. Sol y viento, nuestras fuentes de energía, permiten un consumo sostenible y adaptado a las necesidades de cada hogar.

Bornay

Aerogeneradores y fotovoltaica
[+34] 965 560 025 | bornay@bornay.com
www.bornay.com



Ana Ramos y Ana Tello técnica de selección y Responsable de cuentas de Ibi con Adela Pérez

REMITIDO

Grupo Noa's abre delegación en Ibi para potenciar la economía y la generación de empleo

Grupo Noa's culmina su expansión en tierras alicantinas con la apertura de nueva delegación en la localidad de Ibi desde esta misma semana. El pasado 24 de septiembre tuvo lugar la inauguración de su nueva sede en la avenida Juan Carlos I, 83. "La provincia de Alicante tiene un gran potencial empresarial y un dinamismo económico muy importante. Por eso desde Grupo Noa's hemos decidido apostar por establecer aquí una delegación que nos permita contribuir al crecimiento económico de las empresas de aquí y, sobre todo, aportar nuestros servicios de selección de personal y trabajo temporal para reducir el desempleo y facilitar la incorporación al mundo laboral de jóvenes y personas que tienen mucho que aportar y que, por circunstancias, se encuentran en situación de desempleo" ha señalado Adela Pérez, CEO de Grupo Noa's.

En la actualidad, ya se han incorporado cerca de una veintena de grandes empresas que han contratado los servicios de Grupo Noa's para cubrir una gran variedad de puestos de trabajo que ya están disponibles y que la empresa de trabajo temporal tiene publicados, tanto en su plataforma de empleo, como en los escaparates de su nueva delegación.

"La finalidad de Grupo Noa's siempre es aportar nuestra experiencia tanto en el ámbito de los

Recursos Humanos como de la gestión empresarial, la modernización de las organizaciones o la formación. Por eso, tenemos una amplia gama de servicios externalizados que ofrecemos como consultoría externa a los empresarios de la zona", ha apuntado Adela Pérez quien ha continuado diciendo que "nuestra principal fortaleza es siempre el trato directo y personal con el cliente. Cada empresa, cada cliente, sea grande o pequeño es importante para nosotros y merece toda nuestra atención y empeño. Por eso, no solo le ofrecemos unos servicios de máxima calidad, sino que además, les acompañamos en los procesos de implantación de programas o sistemas de trabajo, si esto es necesario".

Cada cliente, sea grande o pequeño es importante para nosotros y merece toda nuestra atención y empeño

Anualmente, Grupo Noa's cubre cerca de 20.000 puestos de trabajo en toda España en sectores económicos de todos los ámbitos, desde la industria química, los servicios, la logística, la agricultura, la cerámica y los manufacturados.

Además, otro de los puntos

fuertes de Grupo Noa's es la Prevención de Riesgos Laborales. La compañía ofrece sus servicios en este ámbito de manera externa como consultora, pero además, es una de sus fortalezas en la gestión laboral de los empleados y empleadas puestos a disposición de otras empresas. "Trabajamos con personas y nuestra principal prioridad es su salud y su bienestar laboral. Por eso, en todos nuestros procesos de contratación, hay una gran carga de humanidad y de empatía para que los trabajadores se sientan siempre protegidos y como parte de las plantillas de las compañías donde desarrollan sus tareas", ha manifestado la gerente de Grupo Noa's.

Igualdad y externalización

Por otro lado, Grupo Noa's también pondrá a disposición del mercado alicantino los nuevos servicios que el tejido empresarial está demandando en estos momentos: la igualdad y la externalización de servicios y procesos.

Actualmente, la legislación en materia de igualdad obliga a todas las empresas de más de 50 trabajadores a contar con un Plan de Igualdad en el que se desarrollen políticas de gestión para fomentar la igualdad en el ámbito laboral y empresarial. Por eso, desde la Consultoría de Igualdad de Grupo Noa's ofrecemos este servicios tanto para desarrollar los planes de igualdad generales hasta las auditorías con-



Fachada de las instalaciones de Grupo Noa's en Ibi



Adela Pérez CEO de Grupo Noa's y Santiago Cózar Teniente de Alcalde de Ibi descubriendo la placa conmemorativa de la inauguración



Adela Pérez y Ana Tello recibiendo a empresarios



Grupo Noa's dispone también de una división de limpieza e higienización

tributivas y los protocolos contra el acoso en las empresas.

Finalmente, destaca también la gestión externalizada de servicios que permite a las empresas una gestión interna de los negocios más flexibles. Entre estos servicios se encuentra la división de limpieza e higienización (especializada en prevención contra la covid-19) y también la gestión de procesos industrializados a la carta, según las necesidades del cliente.

Presentación de candidaturas

A partir de esta semana mismo, la delegación de Grupo Noa's en Ibi recoge ya los currí-

culums y candidaturas de personas desempleadas que busquen una oportunidad laboral o aquellas personas que, aún estando trabajando, deseen mejorar su puesto.

La presentación de candidaturas se puede realizar en formato presencial en las oficinas o también on line a través de la web www.gruponoas.es y su portal de empleo que permite, no solo introducir los currículums, sino también hacer búsquedas inteligentes de puestos de trabajo o generar alertas que avisan a los candidatos cuando surge una oportunidad que concuerda con su demanda.

IBIAE y el *Circular Economy Institute* situarán a la comarca en el mapa de la economía circular

"DAREMOS A CONOCER EL TEJIDO PRODUCTIVO Y LAS CAPACIDADES DE ESTE TERRITORIO", APUNTAN AMBAS ENTIDADES

La economía actual se basa en el modelo lineal en el que producimos y consumimos productos para acabar desechándolos. Combinado con el rápido crecimiento de la población, el agotamiento de los recursos y la creciente contaminación, este sistema plantea amenazas para nuestro futuro. La transición a la economía circular es una solución para proteger y promover la salud de las personas y del planeta, pero es necesario contar con personal especializado en el campo para impulsar un cambio real. I

IBIAE firmó en agosto un acuerdo de colaboración con el *Circular Economy Institute* para ser su sede en España y dotar del conocimiento a personas para que se conviertan en formadores en el campo de la economía circular. Además de formar a expertos en las instalaciones de IBIAE, la Asociación de Empresarios Foia de Castalla difundirá, a quienes cursen esta formación, las capacidades de este territorio.

Héctor Torrente, director de IBIAE, pone en valor que gracias a este acuerdo Ibi será una de las tres sedes mundiales del *Circular Economy Institute*, tras Boston y Londres. "Cuando se realicen cursos de formación de econo-

mía circular daremos a conocer a los alumnos el tejido productivo y las capacidades de este territorio. A muchos de los que vengan les mostraremos lo que aquí se hace para que se hagan una idea de que la Foia de Castalla es un entorno versátil y dinámico", indica Torrente.

IBIAE siempre ha creído en las sinergias para atraer conocimiento y posibilidades de generar acciones conjuntas entre empresas y emprendedores.

En este sentido, Héctor Torrente expresa que "el movimiento genera movimiento. Es cuestión de ir sembrando poco a poco. Un polo industrial como el nuestro, vinculado al sector metal-mecánico-plástico y en el que la economía circular es el futuro, tiene que estar ahí a la vanguardia y ser punta de lanza para no perder el tren".

Profundizando en más detalles, Torrente especifica que "aprovecharemos las estructuras y las sinergias existentes. El *Circular Economy Institute* traerá a su gente y nosotros pondremos las instalaciones y se expondrán experiencias de ejemplos de industrias de la comarca".

IBIAE está concienciado con estas cuestiones y desde hace cuatro años trabaja en proyectos



IBIAE firmó en agosto un acuerdo de colaboración con el *Circular Economy Institute* para ser su sede en España

de economía circular. Es importante para la comarca de la Foia de Castalla y, de hecho, las empresas de este territorio lo llevan aplicando desde hace tiempo cuando ni siquiera se había generado el término 'economía circular'.

"Nuestras empresas han demostrado a lo largo de los

años y las crisis que tienen capacidad y saben adaptarse a los nuevos escenarios que plantean la economía y la sociedad", sostiene el director de IBIAE.

En la actualidad, muchas empresas industriales están trabajando en el campo de la economía circular. Antes era a nivel de empresa y ahora para el produc-

to. En el momento de diseñarlo hay que plantearse la manera de recuperarlo o hacia dónde va al finalizar su vida útil.

El primer paso para las empresas es analizar a qué lugar van los residuos y cómo pueden actuar con ellos, aunque también hay que ver el modelo de empresa.

Jornadas de empresa familiar y áreas industriales

La Asociación de Empresarios Foia de Castalla llevará a término en octubre diversas jornadas en sus instalaciones. Respetando todas las normas y medidas de seguridad estas acciones serán presenciales en el salón de actos de IBIAE en Ibi.

El 6 de octubre, al mediodía y en colaboración con UEPAL y la Diputación de Alicante, se darán a conocer todas las claves para crear una nueva área industrial. Los lentos procesos de la Administración ralentizan la creación de suelo industrial de calidad para que las empresas crezcan o se implanten otras nuevas. Las consecuencias más inmediatas son claras: se escapan muchas oportunidades de generar riqueza para un territorio. Entre los ponentes destacan Júlia Company (directo-

ra general IVACE), César Quintanilla (vicepresidente de UEPAL), Rafael Serralta (alcalde de Ibi), Natxo Gómez (presidente de FEDAC), Marc García (comisario de aguas de la Confederación Hidrográfica del Júcar), Consuelo Vaquer (CEO de Nirvel), Pedro Prieto (presidente de IBIAE) y Pedro Oliver (CEO de Crefer). El evento estará moderado por el director de IBIAE, Héctor Torrente.

Otra interesante jornada será la del 7 de octubre (17 horas). Dos expertos con un largo recorrido en ECISA, los hermanos Javier y Enrique Peláez y que actualmente están al frente de Peláez Consulting, pondrán de relieve las estrategias a seguir en el entorno de la empresa familiar. Explicarán los retos a superar y ofrecerán herramientas de mejora a los asistentes.

'Consejos + conocimiento', nueva campaña para compartir la experiencia empresarial

La Asociación de Empresarios Foia de Castalla pone en marcha una nueva campaña para que las empresas y los profesionales expongan la experiencia que poseen con respecto a sus capacidades. 'Consejos + conocimiento' pretende ser un espacio audiovisual en el que voces expertas comparten su experiencia con respecto a los aspectos que conocen y dominan para trasladarlo a la sociedad.

De esta forma, los interesados podrán remitir a IBIAE un vídeo de entre dos y cuatro minutos grabado en horizontal para diferenciar a su empresa a través de su conocimiento. No es necesario que sea una grabación profesional. Con el móvil, hoy en día, tanto las imágenes captadas como el audio ya son de una calidad razonable.

Quienes deseen participar en esta campaña de IBIAE podrán



Cartel de la campaña de La Asociación de Empresarios Foia de Castalla

contar un consejo o explicación de qué hacen o de un aspecto de su profesión que sirva de muestra de su talento en su profesión. El objetivo de IBIAE es que os conozcan a través de vuestro conocimiento y experiencia. Un detalle muy importante a tener en cuenta es que no se admitirán

acciones de venta.

Los vídeos serán remitidos a comunicacion@ibiae.com mediante cualquiera de las opciones que existen para enviar estos archivos de un tamaño superior al habitual. Posteriormente se publicarán tanto en la web como en los perfiles sociales de IBIAE.

“Ayudamos a rentabilizar la innovación en las pymes industriales”

JOSÉ BURRUECO, CONSULTOR DE FINNOVO CONSULTORIA I+D+I NOS CUENTA CÓMO AYUDA A LAS EMPRESAS DEL SECTOR DEL PLÁSTICO A REDUCIR SU CARGA FISCAL

Todos sabemos lo que son las subvenciones, pero... ¿Deducciones fiscales I+D+i?

Son un incentivo económico (fiscal) cuyo objetivo es fomentar la realización de actividades en I+D+i, a través de su aplicación sobre los impuestos. Digamos que es como una ayuda que “se deja de pagar” en lugar de que sea abonado el importe como en el caso de las subvenciones.

Es un incentivo que muchas pymes desconocen, pero que las grandes empresas aprovechan al máximo. Aquí es donde aportamos valor; ayudamos a las PYMES a que accedan a los mismos incentivos fiscales de las empresas grandes.

¿Qué puede recuperar una empresa de los gastos realizados en I+D+i, en este ejercicio 2021 que está en curso?

Las deducciones fiscales permiten recuperar hasta un 42% de

los gastos realizados en proyecto de I+D y un 12% de los gastos en proyectos de INNOVACIÓN TECNOLÓGICA y de elaboración de muestrario MUEBLES, JUGUETES, TEXTIL y CALZADO.

¿Podrías ponernos un ejemplo de una empresa del sector de plástico?

Por supuesto, vamos a suponer que una empresa está desarrollando en el 2021 un proyecto de desarrollo de un nuevo envase de plástico (innovación tecnológica). La empresa puede recuperar un 12% de los gastos de personal, de materiales y de servicios externos que hayan participado en las actividades de diseño, desarrollo y materialización de prototipos.

De esta manera, si entre los gastos de personal, materiales y servicios externos se alcanzan los 200.000 euros de gastos del proyecto de innovación, se podrán recuperar 24.000 euros, que se dejarían de pagar en el impuesto

de sociedades del 2021; el 25 de julio de 2022.

Pero... ¿Es seguro frente a posibles inspecciones de Hacienda?

Sí, Existen distintos niveles de seguridad jurídica frente hacienda, donde la más segura es certificar tu proyecto de I+D o de IT ante un organismo acreditado por ENAC, permitiendo posteriormente la obtención del informe motivado vinculante del ministerio de ciencia e innovación.

En FINNOVO siempre trabajamos con este marco de protección jurídica que es el más alto que existe, para este incentivo fiscal. Además, nuestros procedimientos administrativos aseguran las actuaciones de gestión y justificación técnico-administrativa de cada uno de los expedientes de deducción fiscal.

La planificación es el factor clave para obtener las deducciones fiscales por I+D+i. Como aliados

de las empresas para la gestión integral de la I+D+i, trabajamos desde la identificación de los gastos hasta conseguir el beneficio económica y fiscal de los proyectos de innovación.

¿Qué nos cuentas sobre los FONDOS EUROPEOS NEXT GENERATION?

Pues que ya empiezan a llegar los fondos y a concretarse en convocatorias como por ejemplo

en forma de ayudas para autoconsumo energético mediante instalaciones fotovoltaicas, proyecto de digitalización de empresas, para la compra de maquinaria productiva.

En general, habrá disponibles ayudas a fondo perdido de entre 30-45% para las inversiones en MAQUINARIA, MOLDES Y DIGITALIZACIÓN en el próximo 2022. Pero es importante planificar los gastos para cumplir con todos los requisitos.



FINNOVO
CONSULTORIA Y PROYECTOS

IBI

C/ Fadrins nº1

EMAIL

ayudas@finnovo.es

WEB

www.finnovo.es

TEL.

636 547 016



AYUDAS Y SUBENCIONES PÚBLICAS

RECUPERA HASTA UN **45%** DE TUS PROYECTOS DE COMPRA DE MAQUINARIA, SOFTWARE, GASTOS DE INTERNALIZACIÓN, CONTRATACIÓN DE PERSONAL E INNOVACIÓN.



DEDUCCIONES FISCALES I+D+I

REDUCE HASTA EL **50%** LA CUOTA DEL IMPUESTO DE SOCIEDADES, A TRAVÉS DE LOS GASTOS REALIZADOS EN TU PROYECTO DE I+D, INNOVACIÓN O DEL MUESTRARIO TEXTIL, MUEBLE, CALZADO, TEXTIL, MARROQUINERÍA Y JUGUETE.



FINANCIACIÓN PARA PROYECTOS EMPRESARIALES

CONSIGUE EL **PRÉSTAMO PÚBLICO** QUE NECESITA TU PROYECTO CON CONDICIONES FINANCIERAS ESPECIALES. (BAJO INTERÉS, SIN AVALES, CARENIA, NO CIRBE)

Cultivar el talento



Carolina Hernández,
coach organizacional

Estamos asistiendo a una escasez de talento, a juzgar por las opiniones de directivos de empresas a nivel mundial. De hecho, más de un 40% de responsables de personas dicen tener problemas para encontrar perfiles que se ajusten a las necesidades de los puestos que se requieren en sus organizaciones.

También ocurre cuando la búsqueda de candidatos se centra en perfiles relacionados con los oficios de toda la vida. Cuesta encontrar personas que desarrollen trabajos más manuales como soldadores, mecánicos o agricultores. En Inglaterra, tras el Brexit, están teniendo aún más problemas, debido al éxodo de extranjeros que se ha producido en el último año. Faltan camioneros que repartan suministros y en las noticias podemos ver cómo se producen peleas en gasolineras para conseguir algunos litros de gasolina. Y todo ello en países desarrollados donde el acceso a la educación es obligatorio y gratuito.

Es curioso que aún con estas demandas de empleo existentes, los centros de formación profesional tengan problemas para completar sus cupos y se queden vacantes libres en sus aulas.

La cuestión fundamental es que el mundo laboral está cambiando y a una gran velocidad, aunque en nuestro día a día no lo apreciemos claramente.

¿Cómo afecta esta situación a las empresas?

Cada vez que una persona se incorpora en una organización, se requiere un tiempo para que esa persona sea eficiente en su puesto de trabajo. Además de formarse en las cuestiones técnicas que requiere su puesto, también se dedica tiempo y esfuerzo a que esa persona se integre en la cultura y filosofía de esa empresa, en su manera de hacer las cosas. Esto es un dato importante, puesto que en pequeñas y medianas empresas (la mayoría de nuestro tejido empresarial) el encaje cultural es especialmente necesario.

Por tanto, cuando una persona se ha integrado en la organización y comienza a realizar su trabajo de manera 'óptima', han transcurrido entre seis meses y un año. Un tiempo durante el cual la empresa ha estado dedicando recursos a esa persona en cuanto a formación y atención personalizada se refiere.

Cuando una persona se siente parte de un proyecto y de un equipo, la motivación aumenta y, por ende, la productividad

Y, de repente, como la empresa no ha estado pendiente de sus motivaciones, esa persona talentosa se va de la organización y vuelta a empezar.

Cultivar el talento.

Una forma de fidelizar a las personas talentosas dentro de las organizaciones es cultivando su talento. Y la palabra cultivar es interesante en este escenario, puesto que significa, no sólo sem-



brar (que sería la formación inicial), sino también cuidar con mimo. En el mundo vegetal se busca encontrar los mejores frutos y en ámbito del talento se busca que la persona esté tan a gusto que se comprometa con el proyecto y dé lo mejor de sí

misma.

Cuidar a las personas de una organización es una inversión rentable. Y para cuidarlas, se debe conversar con ellas y conocer sus verdaderas motivaciones que, en cada caso, van a ser diferentes. Realizar itinerarios de progre-

so personalizados para que la persona tenga claro su desarrollo en la organización es fundamental para generar compromiso y bienestar.

Otra cuestión que genera compromiso en el ecosistema humano de una organización es ofrecer feedback sobre su trabajo, tanto sobre aquello que hace bien y debe mantener, como sobre aquello que debe mejorar. Ofrecer un buen feedback implica que su responsable se ha parado a observar cómo desempeña su trabajo y le ha dedicado tiempo para que mejore y evolucione profesionalmente.

Cuando una persona se siente parte de un proyecto y de un equipo, la motivación aumenta y, por ende, la productividad se incrementa.

Cultivar el talento es, en definitiva, la puerta de entrada a la fidelización de las personas con el proyecto de la organización.



Asesoramiento Integral de Empresas y Comerciantes
Relaciones Laborales y con la Seguridad Social
Tramitaciones Tributarias y Fiscales
Herencias e impuestos sobre sucesiones

C/ Reyes Católicos, 12 IBI
Tel. 96 555 43 54 - Fax 96 655 24 30
Email: asesoria@salfe.com



PROYECTOS
DE EFICIENCIA
ENERGÉTICA

Instalaciones fotovoltaicas
en Ibi desde 2004



¿QUÉ HACEMOS?

- > MEJORAS DE PRODUCTIVIDAD
- > REDUCCIÓN DE CONSUMOS ENERGÉTICOS
- > MONITORIZACIÓN DE PROCESOS Y CONSUMOS INDUSTRIALES
- > AUTOMATIZACIÓN DE PROCESOS INDUSTRIALES
- > GESTIÓN Y CONTROL DE PROCESOS

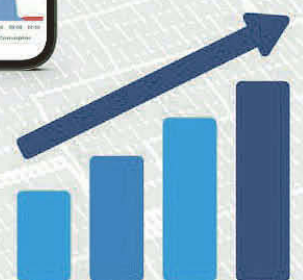

Calle Constitución, 13 1º · 03440 IBI (ALICANTE)
Tel. 966 330 378 · informacion@ssienergia.com
www.ssienergia.com

Deporte

Envía la información de tu equipo, club o logros deportivos personales a:
deportes@escapartedigital.com

El club sigue líder en el Campeonato de España por delante de selecciones provinciales como Valencia, Málaga o Zaragoza

El Centre Sportiu Colivenc se alza con el segundo puesto de Orientación en Albarracín

Escaparte. DEPORTES

El Centre Sportiu Colivenc sigue rompiendo barreras en su sección de Orientación.

El club local finalizó segundo en el Campeonato Nacional de la modalidad disputado en Albarracín llevándose un total de 18 medallas en la prueba maña. Con este resultado, el Centre sigue en primera posición de la clasificación nacional por delante de otros equipos que aglutinan corredores de toda una provincia, o incluso equipos compuestas por corredores de toda una comunidades autónoma, como es el caso de Cataluña, contrastando con los solo 40 deportistas que dispone la entidad local, lo que muestra el doble mérito de su clasificación y su posición en el campeonato nacional.

Desde el Centre se han mostrado "más que contentos y satisfechos de la participación del centre en el Campeonato de España de Orientación." Asimismo también el club también destaca "la exquisita organización" ya que "los días acompañaron y los nuestros supieron sacar rendimiento, pensamos que son suficiente mente claros".

Según ha informado Rubén

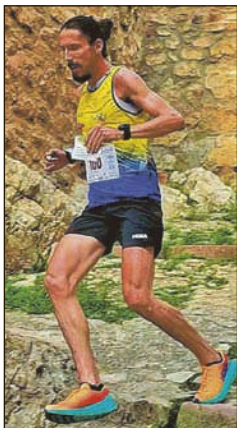

Gisvert, del Centre Sportiu, "estas medallas se tradujeron en 4.177 puntos, y la suma de todos los orientadores que durante dos días y tres carreras fueron sumando para conseguir esa segunda plaza de la División de Honor.

En total el club en su sección ha sumado 158 medallas, en competiciones oficiales en esta temporada y pone el objetivo aumentar todavía más antes de que finalice.

Andreu Blanes, doble campeón de España

Andreu Blanes logró proclamarse campeón de España de Orientación en dos modalidades, distancia media y distancia larga,

en el Campeonato de España de Orientación que se celebró en Albarracín. El atleta colivenc comenzó su andadura firmando un gran tiempo de 35:28 m. en la modalidad de distancia media, el cual se celebró sobre el terreno del paraje natural "Soto del Pinar". El de Onil obtuvo la medalla de oro con un solo segundo de ventaja sobre, Luís Nogueira, que fue plata con una marca de 35:29 m. No obstante, no todo sería coser y cantar para Blanes, puesto que el estrés provocado por las diminutas callejuelas que confirman la localidad de Albarracín le hicieron cometer dos infracciones en la modalidad sprint que provocaron su descalificación de la compe-

tencia. A pesar de dicho varapalo, Andreu Blanes conseguía su segundo oro al ser nuevamente

el más veloz en la prueba de distancia larga, con una marca de 1:33:30.

Medallero en la prueba de Albarracín:

Antonio Gil	3 medallas. Veterano más de 65 años
Joan Montes	3 medallas. Infantil
Amparo Brotons	3 medallas. Veterana más de 65 años
Antonia Sánchez	3 medallas. Veterana más de 55 años
Álvaro García	2 medallas. Junior
Unai Corceles	2 medallas. Infantil
Esther Gil	2 medallas. Elite
Andreu Blanes	2 medallas. Elite
Laia Casal	2 medallas. Alevín
Lidia Barea	1 medalla. Veterana más de 55 años
Jesús Gil	1 medalla. Veterano Más de 65 años
Miguel Teruel	1 medalla. Juvenil
Paula Vicedo	1 medalla. Infantil
Ainhoa Payá	1 medalla. Cadete

MOTOCICLISMO

Alejandro Verdú y Alexis Seguí se coronan 1º y 3º respectivamente en el Campeonato Autonómico de BMX

Escaparte. DEPORTES

Los ibenses Alejandro Verdú y Alexis Seguí se han proclamado en categoría cadete, primero y tercero respectivamente en el Campeonato Autonómico de BMX tras finalizar la última prueba de la temporada celebrada en San Vicente.

La carrera se disputó durante el fin de semana del 25 al 26 de septiembre y reunió a los mejores bikers autonómicos en las distintas categorías. Verdú y Seguí hicieron dos de los tres puestos en el podio tras disputar unas durísimas mangas. En el caso de Alexis, una caída le costó abandonar una de las tandas quedando en última posición. Sin embargo, el coraje del corredor ibense le hizo reponerse para la última y definitiva carrera consiguiendo la primera posición y situarse tercero en la clasificación

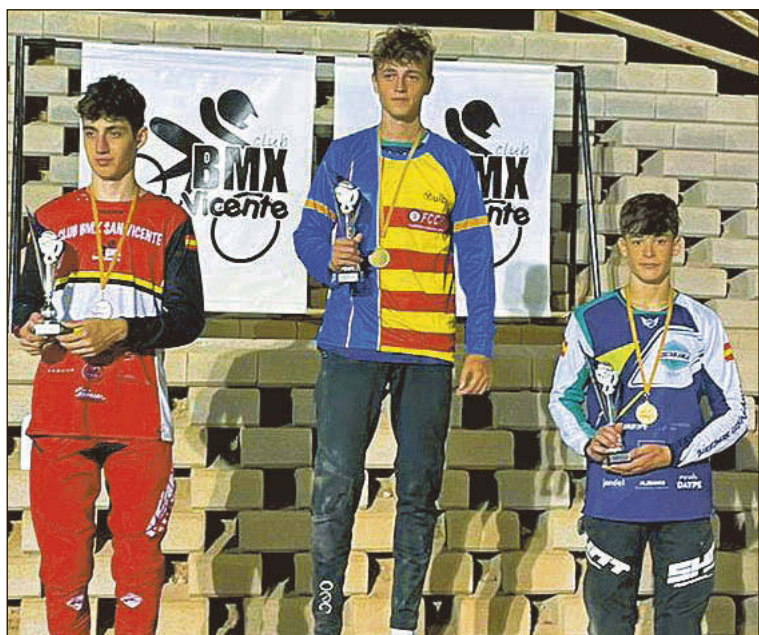

Alejandro Verdú, en el centro de la imagen, y a Alexis Seguí, a la derecha

final. El circuito del parque Torrent, en San Vicente acogió el campeonato de la Comunidad

Valenciana 2021 donde participaron cerca de 150 corredores en distintas categorías.

JUDO

Marina Castelló Diez representará a España en el Campeonato del Mundo Junior de Judo

Izan Villaverde. DEPORTES

La Real Federación Española de Judo y Deportes Asociados confirmó recientemente la presencia de la judoka castelluda Marina Castelló Diez en el próximo Campeonato Mundial Junior de judo que se celebrará en la localidad italiana de Olbia de 6 al 10 de octubre, donde la castelluda participará en la categoría de -52 kilogramos.

Entre los recientes logros por parte de Marina Castelló destacan la plata que logró en el Punta cana Panamerican Open Judo 2021 Modalidad Senior del pasado mes de abril y el bronce que obtuvo en la Udine Junior European Cup 2021 a finales de agosto.



EQUITACIÓN

GIMNASIA RÍTMICA

ATLETISMO



José Manuel Tobar, campeón del XIX Concurso Morfológico de Torrejoncillo

La localidad extremeña de Torrejoncillo acogió recientemente el XIX Concurso Morfológico de Torrejoncillo, certamen ecuestre donde se valoraba la morfología de los caballos de pura raza española; es decir, sus movimientos y belleza. En esta competición inscribió el ibense José Manuel Tobar a dos caballos bajo sus cuidados, Guapo de Ramos y Boticario Per, con los que logró proclamarse campeón del certamen. A parte de las condecoraciones recibidas por vencer en el torneo, la victoria en el XIX Concurso Morfológico de Torrejoncillo permitió a los corceles de José Manuel Tobar contar con una plaza para el Campeonato del Mundo de morfología, certamen en el que el montado ibense ya logró inscribir a otros dos caballos con anterioridad, siendo cuatro los ecuestres que, hasta el momento, participarán en el campeonato mundial bajo los cuidados de José Manuel Tobar.



Olivia Santoyo y Neus Blanes comienzan la temporada 2021/22

Escaparate. DEPORTES

Las gimnastas Olivia Santoyo y Neus Blanes han comenzado la temporada de conjuntos del nivel España Base este mes de septiembre. Estas jóvenes ibenses son parte integrante del conjunto juvenil del club Sant Jordi d'Alcoi y junto a su equi-

po se han proclamado terceras en los torneos que se celebraron los pasados fines de semana en las localidades de Aspe y Catral. Ambos torneos son preparatorios para los campeonatos oficiales de la fase provincial y autonómica donde las gimnastas se jugarán la plaza del Campeonato de España que se celebrará en Pamplona.



Loly Roelas, 1ª Master en la Carrera Vertical de Novelda

La prueba es valedera para el Autonómico

Escaparate. DEPORTES

Loly Roelas vuelve a alzarse con la 1ª posición de la categoría Master, y 4ª en la general, en la carrera Vertical del Campeonato Autonómico celebrada en Novelda el pasado 26 de septiembre.

Roelas, del Centre Excursionista Amics de les Muntanyes, participó en la prueba cronometrada que tuvo su punto de salida desde la punta de la Serreta, con 30 segundos de intervalo entre cada uno de los participantes

4,9 kilómetros fue la distan-

cia a cubrir de forma cronometrada con 720 desnivel positivo hasta la cumbre del Sit, donde estaba situada la meta, y unos 10 km de regreso al punto de salida junto a la Serreta.

La jornada se desarrolló en un ambiente soleado a lo largo de todo el día que permitió disfrutar del espectacular paraje que comparten las poblaciones de Novelda, Petrer y Monforte del Cid.

En este segundo campeonato del año, Loly consiguió finalizar la carrera con muy buenas sensaciones.

CICLISMO

Gran rendimiento de los ibenses Álex Villegas y Xavi Cherro en el Trofeo Diputación 'Escuelas de Ciclismo'

Izan Villaverde. DEPORTES

Los ibenses Álex Villegas y Xavi Cherro fueron unos de los más de 200 jóvenes ciclistas que se desplazaron el pasado fin de semana a la ciudad de Alicante para disputar el XXXIII Trofeo Diputación "Escuela de Ciclismo", certamen que consta de un recorrido urbano de 1.100 metros a través de los sitios más emblemáticos de la capital de provincia en el que cada año participan jóvenes deportistas de entre 8 y 14 años en sus respectivas modalidades.

Los ciclistas militantes del Club Ciclista Contestà lograron destacar positivamente en sus respectivas categorías. Alex Villegas se llevó el tercer lugar en el Trofeo Diputación y quedó cuarto en la clasificación general de



la categoría promesas. Por su parte, Xavi Cherro obtuvo la séptima posición en la modalidad de principiantes.

Valeria Coloma y Lucas Sala, campeones del Open BTT Comunidad Valenciana

Izan Villaverde. DEPORTES

El municipio castellonense de Segorbe acogió el pasado sábado 25 de septiembre el Open de BBT de la Comunidad Valenciana, evento deportivo a nivel autonómico donde destacó la participación de los jóvenes ibenses Valeria Coloma y Lucas Sala en la categoría principiante. Los ciclistas militantes del Club Ciclista Tibi AM Sonido Energym obtuvieron el maillot amarillo al coronarse como campeones de su modalidad a la corta edad de 9 años. Además, cabe destacar el posterior triunfo de Valeria Coloma en la final por escuelas de la Diputación de Alicante



de carretera que se disputó al día siguiente, donde se le fue entregado un maillot naranja como condecoración por su victoria.

FÚTBOL

FÚTBOL SALA



El Rayo Ibense acaba el mes de septiembre con un pleno de victorias en liga

RAYO IBENSE 4
BETIS FLORIDA 0

UD RAYO IBENSE: Asier Barriain, Javier Moreno, Adrián Cintas, , Antonio Gálvez, José Palau, Francisco Jesús García, Rafa Pina, Javi Navarro, Antonio Ortega, Jorge Devesa y Alfredo Galiana.

Goles: Antonio Gálvez (44'); Rafa Pina (63'), Omar Ajouaou (83'); Víctor Baeza (90').

Comentario: El Rayo Ibense ha firmado un arranque liguero al alcance de muy pocos conjuntos en toda la Liga Preferente valenciana. El conjunto dirigido por

Dani Pina ha demostrado ser una apisonadora en los terrenos de juego, cosechando un pleno de victorias en las cuatro jornadas disputadas hasta el momento durante el mes de septiembre. La más reciente tuvo lugar el domingo 26 de septiembre en el encuentro que enfrentó a los rojillos contra el Betis Florida de Alicante en el Vilaplana Mariel de Ibi. El partido fue dominado mayoritariamente por el Rayo Ibense, quien volvió a hacer presente su gran juego combinativo y capacidad de hacer mover la pelota. No obstante, el primer tanto de la tarde se les resistiría a los rojillos, quienes hasta el minuto 44 de la primera mitad

no abrieron la lata en el marcador por mediación de Antonio Gálvez.

Tras el paso por los vestuarios, el Rayo tendría una mayor facilidad para encarar la portería alicantina después de que el Betis Florida adelantara su posición en busca del gol del empate. De esta manera llegaría el segundo gol de la tarde por mediación de Rafa Pina sobre el minuto 60 del duelo. Posteriormente, Omar Ajouaou y Víctor Baeza sentenciarían el encuentro en los minutos finales marcando un tanto cada uno que le daría los tres puntos a su equipo y permitiría a los ibenses permanecer en primera posición al tener un golaveraje positivo en comparación al Crevillente Deportivo, quien también ha logrado obtener los 12 puntos disputados.

El conjunto dirigido por Dani Pina tratará de mantener su posición de invicto en el próximo duelo liguero, el cual tendrá lugar el sábado 2 de octubre a las 17:00h frente al C.D. Murada en el Polideportivo Municipal "La Murada", encuentro fundamental para la U.D. Rayo Ibense si quiere seguir aumentando la diferencia de puntos con sus rivales directos en la clasificación.

CLASIFICACIÓN

Preferente Gr. V	PTS	PJ	PG	PE	PP
1 U.D. RAYO IBENSE	12	4	4	0	0
2 CREVILLENTE DEP.	12	4	4	0	0
3 C.D. THADER	9	4	3	0	1
4 FB. REDOVAN C. 'A'	8	4	2	2	0
5 NOVELDA C.F.	7	4	2	1	1
6 C.D. ALMORADI	7	4	2	1	1
7 C.F.I. ALICANTE	6	4	2	0	2
8 SANTA POLA C.F.	6	4	2	0	2
9 NOVELDA UD C.F. 'A'	5	4	1	2	1
10 C.D. MURADA	4	4	1	1	2
11 ASPE U.D. 'A'	3	4	0	3	1
12 BENFERRI C.F.	3	4	1	0	3
13 CARRUS ILICITANA C.F.	1	3	0	1	2
14 IL-LICITANA RAVAL	1	4	0	1	3
15 A.D. BETIS FLORIDA	1	3	0	1	2
16 UNIV. D'ALACANT	1	4	0	1	3

El Futsal Ibi resuelve un partido complicado contra el Albatera FS

FUTSAL IBI 'A' 3
ALBATERA FS 2

Comentario: Después de firmar un cómodo debut en Tercera División la pasada semana ante el Serelles C.F.S., el Futsal Ibi acogió en el Rubén Plaza el pasado sábado al R.C. Dinamita-Albatera F.S. para tratar de continuar por el sendero de la victoria una jornada más. La primera mitad del encuentro estuvo definida por una clara igualdad entre ambos conjuntos sobre el terreno de juego en la que parecía que la balanza del partido podía decantarse por cualquiera de las dos escuadras. No obstante, la báscula caería al lado de los albaterenses en el minuto 18 cuando Sergio García convirtió el primero en el marcador, llegando la zaga

ibense al descanso con la necesidad de remontar en la segunda parte. Tras la reanudación del encuentro, el Futsal Ibi pasaría por encima al Dinamita-Albatera y se adelantaría tempranamente en el luminoso por mediación de Raúl Peñas y de Jesús Berenguer. Además, adelantarían su ventaja en el minuto 35 gracias al tanto que convirtió Carlos Ibáñez. Finalmente, los visitantes recortarían las distancias a falta de dos minutos para el pitido final, mas no lograrían empatar el duelo.

Tras la reciente victoria en casa, los de Ibi viajarán el próximo domingo 3 de octubre a Sax para enfrentarse a las 11:00h ante el C.F.S. San Blas Sax en un nuevo duelo liguero donde tratarán de seguir invictos en la competición.



Primera derrota de la temporada para el CFS Castalla

CFS CASTALLA 'A' 1
FS LA NUCÍA 4

Comentario: El C.F.S. Castalla comenzó con buen pie la temporada al vencer fuera de casa al C.F.S. San Blas Sax por cuatro goles a seis. No obstante, sería en la segunda jornada del campeonato liguero disputada el pasado domingo 26 de septiembre contra el C.D. Sporting F.S. La Nucia cuando los de Castalla firmarían su primera derrota de la temporada.

El encuentro comenzó con un temprano gol a favor de La Nucia que se mantendría hasta el paso por los vestuarios. Después del descanso, el C.F.S. Castalla lograría realizar buenas acciones de contención contra las constantes ofensivas rivales, mas no podría impedir que el

C.D. Sporting F.S. La Nucia adelantara por dos goles más su ventaja sobre el luminoso, siendo este club uno de los principales candidatos a ascender de categoría a final de temporada. A falta de tres minutos para el final, Ximo Leal marcaría el 1 - 3 para los castelluts, pero un último error en la salida del balón a falta de cinco segundos provocaría el cuarto tanto de los nucieros, quienes finalmente se llevaron los tres puntos del encuentro.

El C.F.S. Castalla volverá a buscar la victoria el próximo domingo 3 de septiembre a las 12:00h. Momento en el que viajará rumbo a Torrevieja para medirse ante el C.F.S. U.D. Torrevieja en un duelo trascendental para la zaga castelluda en su lucha por los puestos altos de la tabla.

INICIO
13 OCTUBRE

ESCUELAS DEPORTIVAS IBI

MATRÍCULA
36€ POR DEPORTE

INSCRIPCIONES EN WWW.IBIDEPORTE.ES

20
21
20
22

Ajuntament d'Ibi

DIPUTACIÓN DE ALICANTE

TELÉFONOS DE INTERÉS

BIAR	
AMBULANCIA	96 580 30 68
AYUNTAMIENTO	96 581 03 74
BOMBEROS	96 581 11 65
CENTRO DE SALUD	96 581 11 66
CORREOS	96 581 08 10
CRUZ ROJA	96 580 20 12
FARMACIA	96 581 01 70
GUARDIA CIVIL	96 580 03 87
OFICINA DE TURISMO	96 581 11 77
PRACTICANTES BIAR	96 581 06 84
POLICIA LOCAL	96 581 13 60

CASTALLA	
AYUNTAMIENTO	96 656 08 10
BOMBEROS	96 656 08 01
CÁRITAS PARROQUIAL	96 656 95 93
CASA DE LA CULTURA	96 556 00 28
CENTRO DE SALUD	96 556 13 66
CORREOS	96 556 09 36
GUARDIA CIVIL	96 556 00 29
ONDA 15 RADIO	96 556 06 01
POLICIA LOCAL	96 556 10 76
TAXI	627 951 724

IBI	
AYUNTAMIENTO	96 555 24 50
BOMBEROS	96 555 24 50
C. DE SALUD 1 CITA PREVIA	96 652 87 00
CENTRO DE SALUD 2	96 652 86 50
C. DE PLANIF. FAMILIAR	96 555 46 47
C. SOCIAL POLIVALENTE	96 555 09 34
C. CULTURAL DE LA VILLA	96 555 46 50
MUSEO DEL JUGUETE	96 555 02 26
MUSEO DE LA BIODIVERSIDAD	96 555 31 68
CORREOS	96 555 23 90
CRUZ ROJA URGENCIAS	96 555 22 21
ESCAPARATE	96 655 20 38
GUARDIA CIVIL	96 555 35 21
OFICINA DE EMPLEO	96 555 33 82
PARADA DE TAXIS	96 555 42 19
POLICIA LOCAL	96 555 00 78
RADIO IBI	96 555 31 81
SERVICIOS SOCIALES	96 555 46 11
AMBULANCIA SVB	112

ONIL	
AYUNTAMIENTO	96-654 4745
BOMBEROS	96 655 11 12
C. CULTURAL DE LA VILLA	96 655 73 05
CENTRO DE SALUD	96 655 76 29
CORREOS CAJA POSTAL	96 556 49 93
GUARDIA CIVIL	96 556 40 10
LA FRESCA FM RADIO	96 556 53 53
POLICIA LOCAL	96 556 40 01

TIBI	
AYUNTAMIENTO	96 561 70 86
CASA DEL MÉDICO	96 561 71 02
FARMACIA	96 561 71 03
POLICIA LOCAL	96 561 72 29
PRACTICANTE	96 561 71 02

FARMACIAS DE GUARDIA IBI

VIERNES 1	LDA. PILAR PAYÁ FERRÁNDIZ Avda. La Paz, 2
SÁBADO 2	LDA. JULIA ROMERO VILLA C/ Constitución, 15
DOMINGO 3	LDA. M ^a DEL MAR BONMATÍ GÓMEZ C/ Jaime I, 5
LUNES 4	LDO. J. PELEGRÍN CARCELÉN Avda. Miguel Hernández, 37
MARTES 5	LDA. INMACULADA JIMÉNEZ C/ Médico Anguiz, 2
MIÉRCOLES 6	LDA. ISABEL BONILLO C/ Les Eres, 71
JUEVES 7	LDO. DIEGO MARTÍNEZ-GUINEA C/ Mayor, 31
VIERNES 8	LDA. MÓNICA COLOMA Avda. La Paz, 41

Farmacias Castalla
Lda. Eva Alonso -Tr. Q. Camins, 12-, del 27 al 3
Ldo. F. Blas Carrillo -Convento, 18-, del 4 al 10
Lda. Carmen Márquez -Constitución, 71-, del 11 al 17
Francisca Miralles -Av. de Onil, 58-60, del 18 al 24

Farmacias Onil
Lda. Andrés M^a Asensio -Constitución, 17-, del 27 al 3
Lda. Ángela Martí -El Portal, 11-, del 4 al 10
Lda. Inmaculada Gimeno -Av. de la Paz, 36, del 11 al 17



Alimentación

Mil Sabores.- Golosinas, panadería, bollería, pastelería, helados y bebidas. C/ Dr. Ferrán, 1 Ibi. **Tel. 602 240 018** Avda. República Argentina, 39 Castalla. **Tel. 865 799 263**



Artes Gráficas

Gráficas Crisval.- Folletos, catálogos, impresos. C/ Sevilla, 33, Ibi. **Tel. 96 555 47 84**



Asesorías Contabilidad

Asesoría Salfé.- Fiscal-Laboral-Contable. Tramitación autoliquidación del impuesto sobre sucesiones. Reyes Católicos, 12 Ibi. **Tel. 96 555 43 54.** Fax 96 555 24 30

Fleonil.- Asesoría integral de empresas: Fiscal, laboral, empresarial y financiero. Av. Constitución, 27 - 2º Dcha. Onil **Tel. 96 655 78 79** Fax: 96 556 47 93



Bares-Rtes.

Erre que erre.- Gastrobar. C/ Amado Brotons, 11 Ibi. **Tel. 966 33 60 46**

La barra del Erre.- Bar. C/ Empedrat, 18 Ibi. **Tel. 865 521 256**

L'ermita d'Oria.- Cervecería cafetería. Plaza de la Foia, 5 Ibi. **Tel. 661 821 067**

Nou Sambori.- Cervecería, cafetería, bar. Tapas caseras de elaboración propia. Terraza todo el año. Av. de la Paz, 11 Onil. **Tel. 965 037 667 - 687 663 461**

Restaurante Continental.- Cocina de producto, menú diario, carnes y mariscos de primera. Av. Juan Carlos I, 47, Ibi. **Tel. 603 574 165**

Restaurante Serafines.- Comida típica de la zona a la carta. Subida San Pascual, s/n Ibi. **Tel. 96 655 40 91**



Belleza

Begoña Estilistas.- Peluquería, Estética, Maquillaje, Láser,

Caracterización, Micropigmentación, Fotodepilación... C/ Muriello, 11 Ibi. **Tel 966 551 440.** Av. de la Provincia, 2 Ibi. **Tel. 966 554 068.** El Camí, 59 Alcoy. **Tel. 965 545 808.**



Cafeterías-Pubs

Cafetería d'Azorín.- Tu lugar de encuentro. Sólo buen café. Avda Juan Carlos I, 31 Ibi.



Carpinterías

Carpintería de aluminio Castelló.- Puertas y ventanas sin obra. Mamparas de baño, presupuestos sin compromiso. Avda. Azorín, 23 Ibi. **Tel. Fax: 96 655 17 38**



Centros Comerciales

AMAT.- Establecimientos Amat Centro. Constitución, 9 y 10 Ibi. **Tels. 96 555 24 38 - 96 555 23 73**



Clinicas Dentales

Clinicas Linea Dental.- Tu sonrisa es nuestro compromiso. Doctor César G. Rubio Facelli. Av. Juan Carlos I, 56, 1º Ibi. **Tel. 96 633 13 51.** Av. de la Paz, 8, 1º Onil. **Tel. 96 655 78 87.**

Fabían López Clínica Dental.- Calidad y confianza (ya no es un secreto). www.clinicadental-fabianlopez.com. Av. Juan Carlos I, 39 Ibi. **Tel. 96 655 11 41 81**



Construcción

Construcciones Viro.- Promueve viviendas con garage, trasero y local con parque infantil privado, (EEE 'B'), Ramon y Cajal, 2, Ibi, **Tel. 96 555 02 71**

Sola decoración.- Todo para la construcción. Serv. de grúa, transportes y contenedores. Cocinas y baños. Decoración interiores. Av. Azorín, s/n Ibi **Tel-Fax: 96 555 13 56**



Deportes

Sport Tono Inter Sport.- Todo en ropa deportiva y complementos para la práctica de tu

deporte favorito. Pol. La Marjal, C/ Tramuntana, 13 Onil. **Tel. 96 556 44 71.** C/ Convento, 21 Castalla. **Tel. 96 556 08 55.** C/ 9 d'octubre, 1 Ibi.



Electricidad

Tello Electricidad, c.b.- Domótica, automatismos, electricidad industrial, TV-TDT-sonido. Av. de la Provincia 2-D Ibi **Tel. 96 555 07 17**



Electrodomésticos

Ibitel.- Electrodomésticos, telefonía móvil, audio-video. Avda. Juan Carlos I Ibi. **Tel. 96 555 46 67**

Radio Amorós.- Electrodomésticos, Hi-Fi, TV, video, informática, aire acondicionado, servicio técnico propio. Constitución, 17 Ibi. **Tel. 96 555 12 81**



Floristerías

MiroMar Floristería.- Una flor en el momento y lugar que tú desees. El Salvador, 9 Ibi. **Tel. 96 655 19 96**



Fontanerías

Montacal.- Calefacción, aire acondicionado, fontanería, gas, piscinas, riegos, mantenimiento industrial, redes contraincendios. San Pascual, 20 Ibi. **Tel. 96 555 24 74**



Fotografía

Inma Juan.- Estudio fotográfico. Reportajes de eventos sociales y fotografía de producto y arquitectura. Avda. Constitución, 37 Onil. **Tel. 96 556 48 57**

Verdú.- Estudi Fotogràfic. Av. de la Paz, 17 Onil. **Tel. 96 655 76 77**

Manolo Fotógrafo.- Fotografía creativa. Manuel Iváñez. Tibi, 6 Ibi **Tel. 96 655 07 16**

Raúl Fuster Fuster.- Estudi Fotogràfic. Azorín, 2 Castalla. **Tel. 96 656 05 99**

Ruiz Fotografía.- Estudio fotográfico. Reportajes de eventos. C/ Tibi, 8, Ibi, Alicante **Tel. 965 55 14 25**

Salva Asensi.- Fotógrafo de eventos. Sierra de Mariola, 11 Onil. **Tel. 685 603 590**



Gimnasios

EnerGym.- Gimnasia de mantenimiento, karate infantil y adultos, aerobio, fitness, spinning, yoga, pilates, etc... Jove-Ilanos, 1 Ibi. **96 655 12 60**



Inmobiliarias

Guillem Agencia Inmobiliaria.- Ibi. **Tel. 688 983 366.**

Inmobiliaria Rojas.- Precios irresistibles. Av. Juan Carlos I, 63 Ibi. **Tel. 616 015 392** www.inmobiliariarojas.es



Internet

Escape Network.- Desarrollamos proyectos de internet personalizados para empresas. www.grupoescape.com **Tel. 96 555 37 56**

Marucom.- Internet rural. Casas, casas de campo, pymes. Soluciones económicas, rápidas y eficientes. C/ Alcalde Juan Rico, 7 Castalla. **Tel. 96 556 21 46 - 639 124 519**



Joyerías

Estilor Joyeros.- Taller de reparación y fabricación propia. Avda. de la Paz, 20 Ibi. **96 655 24 49.** Sta. Rosa, 6 Alcoy. **96 652 13 04.** Carrefour (Petrel). **96 537 75 02**

Javi's Joyeros.- Pablo Sorozábal, 10 Ibi. **Tel. 96 655 20 18**



Libros-Papel

Avenida.- Librería-papelería 'Nines'. C/ Pared del Real, 6 Onil. **Tel. 96 556 47 40**

Papelería librería Miralles.- C/. San José, 1. Ibi **Tel. 96 555 22 77**

Plumier.- Librería, papelería. Constitución, 6 AC, Ibi. **Tel. 96 555 05 16**



Limpieza

Limpiezas Garvi.- Limpieza de

alcantarillado, tuberías, fosas sépticas. Naves industriales. C/Cuenca, 32 Ibi. **Tel. 96 655 17 27**



Mármoles

Ibimármol S.L.- 'En Ibi, desde 1973 dando forma a su imaginación en trabajos de piedras, mármoles, granitos y silestone'. Av. Valencia, 35 Ibi. **Tel. 96 555 16 29**



Moda

Dardo.- Moda Hombre. En Onil, C/Biar, 12 **96 556 51 20.** En Castalla, C/Rey Don Jaime, 15 **96 656 04 32.** En Ibi, C/2 de Mayo, 3 **96 655 28 73**



Motor

Ibimotor-Wagen.- Especializados en mecánica en general, chapa y pintura. Av. de la Provincia, 84 Ibi. **Tel. 96 555 35 07 - 626 999 789**

Lavadero Km 0.- Limpieza de vehículos y tapicería, lavado de motor, accesorios en general, cambio de aceite y filtros, reparación de tapicería. Recogida y entrega a domicilio. Rafael Alberti, 5 Ibi. **96 638 18 58 - 617 146 337**

Talleres Gis-Ver.- Venta de vehículos nuevos y de ocasión, mecánica y electricidad, chapa y pintura, neumáticos, seguros y alquiler de coches. Av. de la Provincia, 7 Ibi. **Tel. 96 555 02 65 - 96 555 00 26**

Xirau.- Mecánica, neumáticos, chapa, pintura, vehículos de ocasión y seguros. C/ León, 3, nave 2 Ibi. **Tel. 96 555 34 17**



Muebles

Tengo Mueble.- Visítenos y aproveche nuestras ofertas. C/ Josan Fuster, 4 Ibi. **Tel. 965 038 363**



Ópticas

Ibi Óptics.- Óptico optometrista, audiolología, contactólogo. Plaça Miguel Servet, 4 Ibi. **Tel. 96 655 36 90**



Pizzerías

PastaManía.- Rte. Brasería. Servicio a domicilio. Avda. Juan Carlos I, 97. Ibi. **Tel. 96 555 40 83**



Publicidad

DAOS Publicitat, S.L.- Artículos de publicidad, ropa laboral y de seguridad. Castalla. **Tel. 966 560 231**



Seguridad

Intruder Alarm Systems.- Instalación y mantenimiento. Sistema de Alarma. D.G.P. Nº 3963. P. I. l'Alfaç III C/ Zamora, 11 Ibi. **Tel. 966 555 086.**



Seguros

Josep Asegurances.- 'Por lo que más quiera, asegúrese'. C/ Alfonso VI, 2 AC Ibi. **Tel. 96 555 48 42**



Televisión

Intercomarcal Televisión.- Pza. Casinos, 18 Castalla. **Tel. 96 656 10 89** Fax: 96 556 15 92

Movitel.- Televisión por cable. C/. Fermin Bernabeu, 3 Castalla. **Tel. 96 656 06 07** Fax: 96 556 12 76



Transportes

Ibitrans.- Servicio Nacional e Internacional de Transportes. Cuenca, 11 Ibi **Tel. 96 555 13 01** Fax: 96 655 01 69



Viajes

Ibiviajes.- Somos especialistas en cruceros. Consulta nuestras ofertas con las mejores compañías. Av. de la Paz, 18 Ibi. **Tel. 96 655 41 42**



Zapaterías

Calzados Cristi.- Con toda la moda de la temporada. Av. Juan Carlos I, 49 y C/ Jijona, 3 Ibi. **Tel. 96 555 08 35**

MIÉRCOLES

Día del Cliente

EN DOMICILIO

6.50 Pizza o pasta
postre + bebida

PastaManía

96 555 40 83

Limpiezas GARVI s.l.

una solución para cada necesidad

- Contratos de Mantenimiento
- Centros Oficiales
- Colegios
- Oficinas
- Limpieza de Cristales
- Fachadas
- Conservación de Redes de Alcantarillado y Tuberías
- Extracción de fosas sépticas y Pozos Negros
- Servicios Especiales de Pulidos y Abrillantados

Pol. Ind. L'Alfaç II • C/ Cuenca, 32 • IBI
Tels. 96 655 17 26 - 96 655 17 27
Móvil: 610 419 655 • Fax: 96 655 17 27

mi Sabores

GOLOSINAS... Pan, Bollería, Pastelería, Helados, Bebidas

también en la web

Anuncios gratuitos*

www.escaparatadigital.com

INMUEBLES

Inmobiliaria La Foia necesita viviendas en venta y alquiler para atender demandas de clientes. Tel. 96 655 27 05.



Inmobiliaria Rojas: Ibi, Piso 125 metros, 4 dormitorios, comedor, cocina con galería, 2 baños, ascensor, Jaime Conquistador frente Centro Salud, 54.000€ Tel. 616 015 392.

Inmobiliaria Rojas: Ilbi, Piso 190 metros con 40 de patio en calle 2 de Mayo, 5 dormitorios, 2 baños, ascensor, 80.000€ Tel. 616 015 392.

Inmobiliaria Rojas: Ibi, Casa 200 metros, 3 dormitorios, comedor, cocina, 3 baños, buhardilla, patio de unos 50 metros, 110.000€pasanos oferta. Tel. 616 015 392.

Inmobiliaria Rojas: Ibi, Pisos de Obra nueva desde 117 metros, 3 dormitorios, 2 baños en zona centro de Ibi desde 117.000€ ULTIMAS VIVIENDAS. Tel. 616 015 392.



Inmobiliaria Guillem: TAMBIEN ALQUILER OPCION A COMPRA. SE VENDE 2º piso ascensor, en Castalla de 120 m2 zona mercado, de 3 habitaciones, comedor y sala de estar, cocina con galería, aire acondicionado y bomba de calor, baño y aseo, balcón bonitas vistas, amueblado, listo para entrar. ¡¡¡Todo por solo 69.500 €!! Tel. 688 98 33 66.

Inmobiliaria Guillem: TAMBIEN ALQUILER CON OPCION A COMPRA. Se vende piso 1º de 100 m2 aprox., zona colegio San Juan y San Pablo de Ibi muy soleado, con 3 habitaciones, gran salón comedor, terraza, cocina con galería, baño, electrodomésticos, trastero en porche, amueblado. ¡¡¡Todo por solo 52.900 €!! GRAN OPORTUNIDAD Tel. 688 98 33 66.

Inmobiliaria Guillem: SE VENDE FABULOSA CASA zona colegio Pla y Beltrán de Ibi, 300 m2 de vivienda y 100 m2 de planta baja haciendo funciones de 2 garajes, trastero, oficina y demás usos, la planta superior consta de cocina de diseño con todos los electrodomésticos, salón de 45 m2 con balcones, 4 dormitorios, 3 baños y aseo, uno de ellos con jacuzzi y sauna profesional, calefacción, chimenea, estufa de pelets, barbacoa, patio interior, aire acondicionado, placas solares y electricidad normal, y un largo etc en una vivienda de revista. Todo por solo 249.000€ INFORMES SIN COMPROMISO. Tel. 688 98 33 66.

Inmobiliaria Guillem: Se vende piso 1º en Calle Castalla de Ibi con 112 m2, 4 dormitorios, 35 m2 de salón, patio de luces con terraza grande y lavadero, balcón, 2 baños, ventanales de aluminio, buenas vistas. ¡¡¡Todo por solo 52.500 €!! Tel. 688 98 33 66.

Inmobiliaria Guillem INFORMA que se necesitan viviendas de alquiler para atender demanda de clientes. Tel. 688 98 33 66.

Cochera en venta 'Garages La Dulzura', C/ Jaime I El Conquistador 42, plaza 102. Tabicada con puerta, 18 m², capacidad para 1 coche y 4 motos, armario empotrado de tres puertas, altísimo trastero. Tel. 605 979 437.

Busco piso o casa en alquiler, amueblado, o también habitación. Tel. 651 023 640.

Busco piso en alquiler, económico. Soy una persona muy responsable. Tel. 642 379 949.

Busco piso pequeño o habitación, para alquilar. Tel.

643 924 934.

Se vende carnicería en el ¡¡¡MERCADO CENTRAL!!! Por jubilación, con muy buena clientela. Interesados llamar al: 616 403 028 - 685 199 177.

Busco habitación en Onil, Ibi, Castalla, preferiblemente casa de campo. Tel. 605 573 171.

Vendo terreno rústico común (21.662m²) con casa-almacén de 210m² (escriturado pero sin terminar) en Onil, zona 'La Cova'. Está a 3 km. del casco urbano, próximo a la CV-802. Calle asfaltada por un lado, y de tierra por el otro. Vistas panorámicas. Sol todo el día. Todo el bancal plantado de almendros y algunos olivos e higueras. Ideal para vivir todo el año. El agua está a 30 m. de profundidad (coste pozo=3.000€). Se pueden segregar 10.000 m² y construir otra edificación de 600m² en 3 alturas (sótano, planta baja y 1º). Todo legalizado y escriturado. 100.000€ Tel. 656 442 666.

Traspaso bar-restaurant en Onil funcionando. Urgente problemas familiares. Local 400 mts. Bien ubicado, equipado y climatizado. Salón 50 comensales + terraza 25 comensales (ampliable) y reservado 80 comensales. Despensa y almacén gran capacidad. Moto de reparto. 30.000€(negociables) Imprescindible ver el local para negociar. Tel. 619 801 288.

Se busca chica/o para compartir piso en Ibi. Tel. 642 421 990.

Se alquila bar-cafetería en Ibi. En pleno funcionamiento y con muy buena clientela. Tel. 610 341 828.

Se vende plaza de garaje en Castalla, calle Blasco Ibañez, 12. Ubicada en primera planta, fácil aparcamiento. Cabe un vehículo grande y una moto. Precio: 7.500€(negociables). Tel. y whatsapp 653 218 882 (Andrés). andresruisan@gmail.com

MOTOR

Compro coche preparado para minúsválido, automático, con los pedales en el volante, económico. Tel. 633 199 175.

Vendo patinete eléctrico Mywigo, a estrenar. Precio 60€ Tel. 639 755 817.

Vendo Kia Río 1.3 gasolina, ITV pasada, revisión hecha, estado nuevo, por 6.900€ Tel. 609 680 911.

Vendo Moto Gilera Nexus 125cc con 21.000 km, recién revisada con cambio de rodillos nuevos, ruedas y aceite, ideal para circular en ciudad, precio 1.300€negociables, del año 2009, muy bien cuidada y siempre duerme en cochera. Tel. 676 896 611.

Vendo remolque. Precio a convenir. Tel. 686 183 431.

EMPLEO

OFERTAS:

Empresa de Castalla busca repartidores. Tel. 610 706 210.

Empresa de Ibi necesita aprendiz peón de electricidad. Tel. 647 406 444.

Se necesita camarero/a para cervecería cafetería en Onil, interesados llamar al 687 663 461.

Se necesita camarero/a joven, con experiencia, para trabajar en bar restaurante de Ibi. Jornada completa. Mandar CV a lasolanademurty@gmail.com.

Se necesita cocinero/a y jefe de sala para restaurante en Onil, con buena clientela y capacidad para 180 comensales. Tel. 676 541 223.

EMPRESA DE IBI necesita MATRICERO-AJUSTADOR CON EXPERIENCIA. Contacto: 630 038 604.

Se necesita ayudante de cocina para restaurante en Tibi. Todo el año. Con coche propio. Tel. 687 574 056.

Empresa de Ibi necesita personal para cubrir puestos de: oficial de 1ª matricero-ajustador y oficial de 1ª técnico de control numérico. Tel. 630 038 604.

Se necesita fontanero con experiencia. Interesados llamar al teléfono 695 479 627.

Empresa de hostelería en Ibi busca personal para trabajo de camarero/a. Interesados enviar curriculum a: bartender.ibense@gmail.com.

Se necesitan operarias para tareas de producción, trabajo todo el año con contrato laboral. Interesadas enviar curriculum vitae a curriculummaxi@gmail.com

DEMANDAS:

Se ofrece chica responsable para cuidar personas mayores. Interna o externa. Tel. 637 065 066.

Se ofrece chica para el cuidado de niños, personas mayores, limpieza y tareas de hogar. Con experiencia y referencias. Tel. 642 547 438.

Se ofrece señora para limpieza, cuidado de mayores y niños, interna o externa. También para fábrica. Tel. 602 393 503.

Pintor oficial ofrezco mis servicios a empresas o autónomos. Tengo el curso de 20 horas. Con vehículo propio. Tel. 654 322 758.

Busco trabajo para limpieza, tareas de hogar, cuidado de personas mayores... Tel. 666 919 986.

Busco trabajo como ayudante de cocina, camarero, transportista o en fábrica. Tengo carné de camión. Con experiencia en inyectado y soplado de plástico. Tel. 642 291 244.

Busco trabajo para el cuidado de personas mayores, interna o externa, o por horas; en Ibi. Tengo mucha experiencia. También para trabajos de limpieza u otra oferta laboral. Tel. 643 956 645.

Busco trabajo como albañil, pintor, en tareas del campo y agrícolas, o en cualquier otro sector. Tel. 671 264 187 (Juan).

Maely, soy una chica responsable, honesta, cariñosa, paciente... me ofrezco por horas, de externa o interna para cuidados de personas mayores, con experiencia y referencia. Tel. 612 404 365.

Me ofrezco para cuidados de personas mayores y de limpieza, con referencia y experiencia, soy una chica responsable y cariñosa (Azucena). Tel. 651 332 952.

Señora se ofrece para cuidar enfermos, interna o fines de semana, y para cuidar niños. Tel. 651 023 640 (por la tarde).

Se ofrece señora para cuidado de personas mayores y niños. Horario flexible. Interna o por horas. Con mucha experiencia y buenas referencias. Tel. 672 541 357.

Se ofrece señora para cuidar personas mayores (alzheimer), con mucha experiencia. Horario a convenir. Tel. 646 102 080.

Busco trabajo para cuidar personas mayores, dependientes, discapacitados, niños. Noches, días, fines de semana y festivos. Tengo 46 años y mucha experiencia. Muy responsable y trabajadora. Dentro o fuera de Ibi. Tengo coche propio. Tel. 651 830 073.

Se ofrece chica con experiencia para el cuidado de ancianos. Interna o por horas. Disponibilidad inmediata. Tel. 625 459 774.

Busco trabajo de limpieza, recepcionista o atención al cliente. Tel. 611 044 392.

Diseñador industrial busca trabajo, con conocimiento de control numérico CNC, inglés atención al cliente, etc. Tel. 75 48 32 16 81.

Busco trabajo de interna, tengo experiencia en el cuidado de personas mayores. Tel. 666 817 520.

Busco trabajo cuidando personas mayores, por horas, por días o de interna, con recomendaciones y experiencia. También hago limpieza por horas.

***Todos los anuncios de compra-venta entre particulares son gratuitos excepto Sección Inmobiliaria y Motor: 10 €(20 palabras)**

Envía este cupón a: **ESCAPARATE, Av. Juan Carlos I, 63, entlo. IBI** o por correo electrónico a: **escapate@escaparatadigital.com**

ANUNCIOS GRATUITOS — CLASIFICADOS

Nombre
Tel.
Texto
.....
.....
.....
.....

Tel. 663 596 927.

Busco trabajo para limpieza, cuidar personas mayores, cocina, bar,... Tel. 643 925 186.

Señora responsable y trabajadora, se ofrece para limpiar casas por horas o cuidado de personas mayores, bien por horas o como prefieran. Disponibilidad de horarios. Tel. 628 031 465.

Busco trabajo cuidando de personas mayores así sea de medio tiempo o por horas y también de limpieza, en Ibi. Tel. 632 456 990.

Busco trabajo limpieza de hogar, cuidado de personas mayores. Cuento con experiencia. Tel. 651 549 835 (Estefanía).

Busco trabajo como acompañante-cuidadora de personas mayores y niños, aseo de pisos... Tel. 632 055 073 (Marleny).

Se ofrece señora responsable, con muchos años de experiencia y muy buenas referencias para el cuidado de personas mayores. Por horas, a tiempo completo o por las noches. Incorporación inmediata. Tel. 642 740 920.

Señora con experiencia, limpieza de casas y cuidado de personas mayores. Interna o externa. Trabajo por horas. Tel. 633 650 480.

Persona adulta con experiencia y buenas referencias busca empleo. Tel. 634 882 314 - 666 813 412.

Matrimonio sin carga familiar se ofrece para guardeses en zona rural y trabajos agrícolas. Es de urgencia, para cubrir necesidades básicas. Con experiencia, ambos de 37 años y muchas ganas de trabajar. Tel. 667 022 453. yanramello@gmail.com

Mujer responsable y trabajadora busca trabajo para limpieza por horas, cuidado de niños y personas mayores, empresas, montaje, apta para cualquier trabajo. Tel. 640 058 630.

Persona responsable busco trabajo como peón o ayudante de construcción. Disponibilidad inmediata. Tel. 623 340 930.

Chico busca trabajo como camarero, ayudante de cocina, fábrica o cuidado de personas. Con experiencia. Incorporación inmediata. Tel. 612 565 575.

Mujer busca trabajo para limpieza o cuidado de niños y personas mayores. Con experiencia. Por horas o media jornada. Disponibilidad inmediata. Tel. 694 508 263.

Se ofrece señora para cuidado de personas mayores y niños, o interna. Tel. 634 385 004.

Se ofrece señora para cuidado de personas mayores, a horas o fines de semana. Tel. 651 519 223.

Se ofrece chico para trabajar de fontanero o electricista. Tel. 643 924 934.

Chico busca trabajo como camarero, ayudante de cocina, fábrica o cuidado de personas. Con experiencia. Incorporación inmediata. Tel. 692 951 088.

Se ofrece chica para trabajar en cuidado de personas, niños, tareas del hogar o en hostelería. Para Ibi, Alcoy y alrededores. Tel. 643 924 934.

Se ofrece señora para cuidado de personas mayores y niños, con mucha experiencia, y también para trabajar en fábrica, empleada de hogar u hostelería. Disponibilidad completa. Tel. 633 416 497.

Busco trabajo por horas, y también media jornada, y limpieza por horas. Tengo coche y puedo desplazarme. Tel. 686 674 778.

Busco trabajo en fábricas o de camarero, con experiencia, incorporación inmediata. Tel. 698 925 247.

Busco trabajo de camarera o recepcionista. Con experiencia y responsable. Tel. 636 993 864.

Se ofrece chica para trabajar cuidando personas mayores, niños, cocinera, camarera... Interna o por horas. Disponible Ibi, Alcoy y alrededores. Tel. 643 924 798.

Señora responsable y seria se ofrece para cuidar personas mayores o niños y limpieza. Interna, externa o por horas. Tel. 632 107 740.

Se ofrece chica con experiencia en cuidado de ancianos. Interna. Urgente. Tel. 687 618 983.

Se ofrece chica para cuidado de personas mayores o niños, interna o externa. Muy responsable y con experiencia. Tel. 643 887 573.

VARIOS

Vendo billar americano. 500€Tel. 630 197 917.

Se vende máquina de coser industrial, marca SIGMA. Precio a convenir. Tel. 697 301 642.

Vendo tienda de campaña nueva, para estrenar, marca Dunlop, por 20€. También **cámara deportiva**, nueva, sin estrenar, 20€ Tel. 644 471 459.

Compro coche preparado para minúsválido, automático, con los pedales en el volante, económico. Tel. 633 199 175.

Se vende estufa de leña. Muy buen estado. Dimensiones 66x58x47 cms. Carga frontal y lateral. 150 euros. Tel. 610 078 403.

Vendo comedor, dormitorio juvenil y dormitorio de matrimonio. Muy buen precio. Tel. 627 470 184.

Se ofrece chico para dar lecciones de guitarra y/o clases de inglés para particulares, con atención personalizada. Niños y adutos. Tel. 692 951 088.

onda 15
106,0 FM
Uniendo comarcas
Carrer Mig, 24 • Castalla
Tels. 96 556 06 01 - 865 522 453

publicitat Daos
• Vestuario laboral
• Equipos de protección individual
• Regalo publicitario
• Servicios de impresión
C/ Manuel de Folio, 29 CASTALLA
Telf.: 966 560 231 - 965 561 681
whatsapp: 619 636 561
pedidos@daospublicitat.com
www.daospublicitat.com

INTERNET MARUCOM
ESPECIALISTAS EN SU CASA DE CAMPO
Casas • Casas de Campo • Pymes
Soluciones Económicas, Rápidas y Eficientes
info@marucom.es
639 124 519 / 965 562 146
C/ Alcalde Juan Rico 7, Castalla
f MaruCom

Orto-K Las lentes que actúan mientras duermes para una vista perfecta todo el día
Solicita tu cita previa
sin cirugía sin gafas sin lentillas
Pz. Miguel Servet, 4 (Ibi) • Tl. 96 655 36 90 • 643 145 081 • f

Del 28 de septiembre al 8 de octubre Medidas de apertura segura

#CONRESPONSABILIDAD

Más información



HOSTELERÍA Y RESTAURACIÓN

- El aforo permitido en el interior del local es del **75% y del 100% en terrazas al aire libre.**
- El horario de cierre de estos establecimientos será el de la licencia de cada local.
- La ocupación de las mesas será de un máximo de **10 personas por mesa** o agrupaciones de mesas, salvo que sean convivientes, tanto en el interior del local como en espacios al aire libre o terrazas.
- El consumo será sentado en mesa o en barra, respetando la distancia de seguridad.
- **El uso de la mascarilla** será necesario cuando no se esté consumiendo.

PISCINAS Y GIMNASIOS

- El aforo máximo será del **75% tanto para piscinas en lugares cerrados como en espacios abiertos.**
- En las instalaciones deportivas cerradas el **aforo máximo será del 75%** respecto al aforo ordinario de la instalación.

SECTORES SIN RESTRICCIONES DE AFORO

- Deja de haber restricciones de aforo en los siguientes sectores: **cines, teatros, auditorios, museos, bibliotecas, comercio y sedes festivas.**
- También se elimina el número máximo de personas en acontecimientos deportivos, como por ejemplo, maratones y medias maratones.

OCIO NOCTURNO Y ENTRETENIMIENTO

- El aforo máximo será del **75% en el interior y del 100% en terrazas al aire libre.**
- El horario de cierre será el de la licencia de cada local y **como máximo a las 5.00 horas.**
- **Se permite el baile** con uso obligatorio de mascarilla.
- El consumo de bebidas y alimentos se hará sentado en mesas. Se permite el uso de la barra para el consumo, siempre que sea sentado y con distancia de seguridad.

USO DE MASCARILLA

- **Se recomienda el uso de la mascarilla** cuando se esté al aire libre, excepto en playas y espacios naturales.