

Si hubiera más políticos que supieran de poesía, y más poetas que entendieran de política, el mundo sería un lugar un poco mejor para vivir en él.

John Fitzgerald Kennedy

ESCAPARATE

www.escaparatdigital.com

Servicios y Construcción son los sectores que más paro han generado

Noviembre bate un nuevo récord en la Foia de Castalla con 480 desempleados más

La mayor subida, con 320 nuevos parados, se ha registrado en Ibi, seguida de Onil, con 63

SUPLEMENTO DE ECONOMÍA, PÁGS. 14-19

IBI

Las obras de las plazas Reyes Magos y La Palla finalizarán en Navidad

6

IBI

Metalnik presenta un Expediente de Suspensión Temporal para 9 trabajadores

5

CASTALLA

Seis asociaciones locales reciben 13.000 euros de 'La Caixa'

10



Francisco Camps inaugura el Auditorio de Castalla. El presidente de la Generalitat, Francisco Camps, se dio un baño de multitudes el viernes 28 de noviembre, cuando estuvo en Castalla para inaugurar el Auditorio y Escuela de Música, una cita que no se quisieron perder la consellera de Cultura y numerosas personalidades. Camps también inauguró la planta solar de Actiu. 11 y 17

CASTALLA

La programación del Auditorio incluye una obra de teatro protagonizada por María Luisa Merlo

11

ONIL

Sanciones de entre 300 y 30.000 euros a los dueños de perros que ensucien la calle

12

DEPORTES

Atletas de la comarca participan en el 'Kilómetro Vertical'

21

BIAR

Amplio programa de actos para conmemorar el 150 aniversario de la Felicitación Sabatina

9

Grandes DESCUENTOS del 15 al 50 %

Se compra oro (pago en efectivo)

ESTILOR JOYEROS

Santa Rosa, 6 96 652 13 04 **ALCOY**
Avda. de la Paz, 20 96 655 24 49 **IBI**
C.C. Carrefour 96 537 75 02 **PETREL**

EsferaTravel & SERVICES **Oferta cruceros**

Costa **Hasta 50% Dto.**
Niños gratis todo el año sólo crucero.

MSC **Hasta 50% Dto.**
Niños gratis todo el año sólo crucero.

Premia Prima
Los mejores precios FREE ON LINE

EsferaTravel premia a sus clientes con un **10% dto.** acumulable a estas ofertas**

ibero **Hasta 40% Dto.**
AMERICA EXPRESS **Hasta 40% Dto.**

pullman **Hasta 10% Dto.**

ESPECIAL NOV08: con MSC cruceros 100€ de Dto. al reservar el camarote antes del 15/12/2008

C/ Salvador, 19 - Telf. 96 555 45 70 - Ibi - www.esferatravel.com

Especial Navidad

expert

Financiación tu compra **18 meses sin intereses**

Les desea Feliz Navidad!

ELECTRODOMÉSTICOS, TV, SONIDO, TELEFONÍA, AIRE ACONDICIONADO, FOTOGRAFÍA DIGITAL

expoferrri, s.l.
Cardenal Payà, 12 • ONIL
Tel. 96 556 42 94 - 96 556 51 67
expoferrri.onil@expert.es

La pregunta

LA OPINION DE NUESTROS INTERNAUTAS

¿Cómo se puede mitigar la violencia de género?

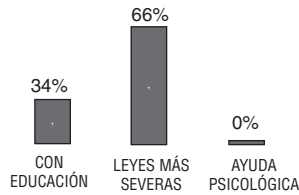

Si quieres participar en esta sección puedes hacerlo a través de nuestra web

www.escaparatdigital.com

¿Debería haber crucifijos en las aulas de los colegios públicos?

**David Gomis,**
informático**“Hay que prescindir de caracteres religiosos”**

“Considero que la educación pública debería prescindir de caracteres religiosos y otorgar el derecho exclusivo a los padres durante la infancia, y a los niños mismos, en su pubertad, la capacidad de elegir la religión con la que más identificados se sientan, todo ello fuera del ámbito educativo”.

**Miguel Raúl Serrano,**
electricista**“Tampoco en los colegios privados”**

“No, de hecho tampoco debería haber en los privados, ya que es una forma de introducir en la religión a niños que ni siquiera tienen uso de razón y no saben en qué se basa realmente. La decisión de ser católico, por ejemplo, debería ser una decisión propia, no inculcada a la fuerza con crucifijos, rezos y demás”.

**Miguel Díaz,**
conserje**“No hay que darle tanta importancia”**

“Me da bastante igual, no hay que darle tanta importancia. Siempre se ha convivido con ellos y se puede seguir conviviendo en armonía.

Es cierto que la sociedad ha cambiado. Yo no soy creyente y los símbolos religiosos no me resultan hirientes pero puede que para personas de otras creencias sí”.

**Pedro Bernabeu,**
empleado público**“Hay que tener la mente abierta”**

“En la vida hay que tener la mente y los criterios amplios, abiertos a todo y a todos, a los seres humanos y respetar toda creencia. Creo que hay que mantener todo lo que desee una comunidad o colectivo siempre que para nada cause molestias a los demás. Los padres son los que deben solicitar la retirada de símbolos”.

DICIEMBRE

L	M	M	J	V	S	D
1	2	3	4	5	6	7
8	9	10	11	12	13	14
15	16	17	18	19	20	21
22	23	24	25	26	27	28
29	30					



Crec. 5



Llena 12



Meng. 19



Nueva 27

PASÓ EN

1908-2008

Centenario del nacimiento del poeta ibense Pascual Pla y Beltrán

Varios años después de la muerte de su primera mujer, Maruja Santacreu, que lo sumiría en una profunda soledad, Pla y Beltrán se casa con Concha Zomeño, con la que tuvo a su hija Yolanda, la luz y nueva esperanza de su vida.

En 1955, ayudado por sus amigos desde el extranjero, decide exiliarse pasando por Santo Domingo e instalándose, definitivamente, en Caracas, allí escribirá “Caballo” y “Habrá en algún más claridad”.

Archivo Municipal de Ibi

Opinión

Los ciudadanos de Ibi salvan Barberá

Por Yolanda Venteo Climent, portavoz adjunta G.M.S.

Por fin y después de varios años de silencio absoluto en este tema, el Partido Popular se ha dignado a llevar a Pleno el expediente de la Finca Barberá.

Parece ser que nadie estaba de acuerdo con la Urbanización de esta zona, a excepción de la Sra. Alcaldesa y su equipo de Gobierno, que sí votaron y aprobaron en Junta de Gobierno el Proyecto de Urbanización. Y lo aprobaron sin reparos porque, a cambio nos regalaban una Guardería en el Polígono Industrial.

Este tema se inicia en el año 2004 y hasta ahora, el PP lo ha dejado dormir en un cajón. Es de vergüenza que hasta el año 2008 no pidieron informe jurídico, un informe con fecha 28 de febrero de 2008 que a los Grupos Políticos nos hicieron llegar en Octubre, después incluso de la última reunión del consejo de Medio Ambiente, en la que el Concejal Delegado dijo desconocer la existencia del mismo. Todo este desorden pone de manifiesto la mala gestión llevada a cabo por el PP en la tramitación del expediente.

Y como viene siendo habitual, en lugar de reconocer que se equivocaron, que la Sra. Alcaldesa no tenía que haber firmado el Convenio Urbanístico, que no tenían que haber aprobado ellos solos por Junta de Gobierno el Proyecto de Urbanización, que no tenían que haber certificado que el Urbanizador tenía derechos adquiridos por silencio administrativo, vuelve a excusarse en que la culpa es del Plan General que se redactó cuando el PSOE gobernaba en Ibi y que ellos votaron a favor.

Pues mire Sra. Alcaldesa, usted ha modificado el Plan General las veces que ha considerado y bajo

los criterios que ha creído conveniente.

Si de verdad, como dijo en plena campaña electoral, no quería que se urbanizara la zona, cuando entraron a gobernar en 2003, podían haber modificado el Plan, podían, con la Ley en la mano, haber paralizado el expediente en multitud de ocasiones, pero no lo hicieron. Ustedes guardaron el expediente en un cajón nada más y nada menos que cuatro años, y si no llega a ser de nuevo por la presión de los ciudadanos de Ibi, seguiría guardado en un cajón.

Está claro que se avecinaban las elecciones y no podía admitir públicamente que estaban interesados en este desarrollo, ni podían dejar de manifiesto lo mal que habían gestionado ustedes el área de Urbanismo, porque se arriesgaba a perder votos y su sillón.

No intenten ahora colgarse medallas que no les corresponden ni moral ni legalmente. Ustedes no han movido un dedo para paralizar esta urbanización. Es más, ustedes solos aprobaron en Junta de Gobierno el Proyecto de Urbanización, ustedes solos firmaron un convenio urbanístico con la empresa.

Así que empiecen a asumir sus. No han paralizado este expediente porque no han querido. Sólo han movido un dedo hasta que la presión popular, al igual que pasó con el tema de Santa Lucia, les ha hecho ceder. Y ahora no digan como siempre que este Sector no se desarrolla gracias a ustedes. Dejen de mentir e intentar manipular.

Ya veremos que pasa con este tema y con las indemnizaciones. ¿A quién culparán ustedes cuando esto pase? Suponemos que a todos menos a ustedes, que son los que mandan.

En clave de humor



Cartas de los lectores

Los escritos dirigidos a esta sección deben llegar mecanografiados con un máximo de 350 palabras. En caso contrario, ESCAPARATE se reserva el derecho a publicarlos, resumirlos o extractarlos. Los escritos aparecerán publicados con la firma del autor, nunca con seudónimo, quien debe hacer constar su nombre y apellidos, domicilio, teléfono y D.N.I. Los escritos pueden enviarse por correo o por fax al número 96 555 35 51. E-mail: cartas@escaparatdigital.com

Un geriátrico y un centro de día

Como pensionista quiero manifestar mi queja que durante tantos años he venido manifestando en los medios de comunicación, conferencias, charlas...Ibi necesita una residencia de ancianos y en Centro de Día. Aún así, no nos engañemos que con estos dos centros no vamos a solucionar el problema que tenemos los jubilados y pensionistas de Ibi.

Nuestro pueblo necesita más residencias de ancianos y centros de día. Voy a hacer un poco de historia de los partidos que han gobernado nuestro ayuntamiento desde las primeras legislaturas de la democracia al día de hoy.

Todos los partidos se comprometieron a solucionar el problema que tenemos los

jubilados y pensionistas de Ibi, a hacer una residencia y un centro de día; han pasado 30 años y seguimos teniendo el mismo problema.

Yo pregunto si es qué los jubilados y pensionistas de nuestro pueblo no pagamos los mismos impuestos que cualquier ibense. Por ese motivo exigimos los mismos servicios que cualquier ibense tiene.

Les preguntaría a los políticos que nos gobiernan cuántas obras faraónicas se han hecho y se están haciendo en Ibi. Para esas obras sí que hay dinero.

Estas obras que he mencionado todos las conocemos, cine Río, piscina climatizada, Reyes Magos, plaza la Palla y muchas más.

Faltan dos años para las próximas elecciones municipales, vendrán con el

mismo “rollo” a pedir nuestro voto prometiendo un centro geriátrico y un centro de día y, una vez han sido elegidos, se olvidan del tema y a esperar cuatro años más con el mismo problema de siempre.

Manifiesto como pensionista a los políticos que nos gobiernan que no me van a convencer con bailes y cuatro comidas al año para tener confianza en ellos. Yo lo que quiero es que Ibi tenga un centro geriátrico y un centro de día. Ya estamos hartos de tantas promesas que luego no se cumplen.

Quiero hacer un llamamiento a todos los jubilados y pensionistas de Ibi para que despierten y tengamos una lucha permanente con los políticos que nos gobiernan, para que tengamos el centro geriátrico y el de día, que estamos tanto tiempo pidiendo a gritos. No queremos seguir discriminados por el resto de la sociedad en que vivimos; como personas mayores que somos, después de tantos años de trabajo, sacrificio y de formar una familia, aportando progreso en Ibi, nos merecemos todo lo que yo he men-

Editorial

Nueva proyección festera

La Comisión de Fiestas inicia una andadura con un nuevo equipo de gente capitaneado por un festero, profundo conocedor de la organización de las fiestas ibenses después de haber ostentado el cargo de presidente en dos ocasiones anteriores, pero sobre todo, amante de la Fiesta de Moros y Cristianos.

Enrique Montesinos afronta los próximos cuatro años al frente de esta institución, seguramente una de las más complicadas de dirigir, como si fuese la primera vez. Al menos, así lo transmitió el día de su investidura, con un discurso lleno de proyectos e ideas para renovar y mejorar el programa de actos festeros. Sabedor, como es, de las dificultades que entraña la organización y desarrollo de la fiesta y de las numerosas críticas que genera este cargo, Montesinos proyectó entre los asistentes al acto de la toma de posesión de los nuevos cargos, su pasión y confianza y, sobre todo, el esfuerzo que pondrá en ello junto a su equipo para que las iniciativas “tengan repercusión”, como dijo.

Para conseguirlo se ha rodeado de gente que algunos han calificado de “profesionales” de la fiesta. Seguramente se trata de personas capaces de llevar adelante cualquiera de los proyectos que allí presentaron e igualmente muy ilusionados por conseguirlo.

La Fiesta necesita cambios, algunos de ellos profundos, para alcanzar el tan deseado aumento del censo festero, por ejemplo, o bien una mayor implicación y participación en los actos. El presidente de la Comisión solicitó la colaboración de todos los festeros para hacer posible que las fiestas de Ibi dejen de moverse en círculo cerrado y se abran con la proyección que se merecen.

La Foto



FOTO: TELE ONIL

El Nostre Senyor Robat recorre Onil en procesión

El viernes 28 de noviembre se celebró en Onil uno de los actos más emotivos y concurridos de las fiestas del Nostre Senyor Robat: la solemne procesión eucarística, que partió desde la Iglesia y recorrió las calles habituales con la sagrada forma incorrupta abriendo la comitiva, acompañada por cientos de fieles. Anteriormente tuvo lugar una Santa Misa, oficiada por el párroco local y cantada por la Coral Polifónica. La Corporación Municipal estuvo presente en ambos actos.

cionado y mucho más.

Luis Sala Sales

Saltando la teja

El Ayuntamiento está tratando de mentalizar a los ciudadanos para que recojan los excrementos de sus perros, con campañas publicitarias y otros medios, pero de cada 10 personas yo diría que los recoge una. No hay manera de que esto funcione, así que se ha llegado al punto de haber tenido que dictar una ordenanza municipal para sancionar a quienes lo incumplan.

El parque que hay detrás de la Casa de la Cultura con piedrecitas blancas, árboles, bancos y plantas, recién hecho y “la primera en la frente”. ¿Quién diréis

que lo estrenaron?: Los perros y sus acompañantes. De forma que las piedrecitas ya no son tan blancas, tienen algún que otro tropezón. No hay manera de poner un pie dentro. Y eso que 20 metros más arriba hay un descampado que mientras no se construya se puede aprovechar para estos menesteres.

Lo que ocurre es que a la gente le gusta la comodidad, cuanto más cerca mejor, porque siempre vamos con prisas y carreras, dejan a los pobres animales hasta última hora de manera que cuando los sacan “ja no s’aguanten la pixera” y lo hacen donde les pilla: en las ruedas de los coches, en las esquinas de los pisos,...

Todo esto por no hablar de los niños

que van a los parques con los camiones para llenarlos de tierra, de piedras y al mismo tiempo de alguna mierda.

¿Y cuándo llevamos los niños al colegio? Hay que andar con cuatro ojos, para que no pisen ninguna, porque de hacerlo, es preferible tirar el zapato a limpiarlo.

Si les dices algo a los dueños porque los pillas en plena faena se ofenden, cuando no tendrían el porqué.

En otoño, aprovechan la caída de las hojas para dejar a los animales que hagan sus necesidades entre ellas y camuflarlo. Ahora como tengas la suerte de pisar alguna hoja, te vas a hacer leches, el porrazo no te lo quita nadie, y cuando te quieres levantar ojo dónde apoyas las manos! Que te puedes man-

Mar y Montaña

Sana envidia

Por Vicente J. Sanjuán



Yo pensaba que las elecciones las iba a ganar Hillary Clinton pero hete aquí, ¡oh cielos! que las ganó Obama. A mí no me gustaba Obama porque me parecía un zascandil engañabobos como nuestro Zapatero pero en versión azúcar moreno. Me equivoqué con las elecciones y me equivoqué con mi percepción del nuevo presidente. Me parece brillante que se valga de los mejores para los puestos de responsabilidad sin importarle el partido de origen o el grado de rivalidad política que hubiera tenido con él/ella en el pasado. Obama cuenta con Hillary y Sarkozy cuenta con Bernard Kouchner que han sido rivales políticos de sus jefes actuales. Y esto me da envidia pensando en nuestro país.

Aquí tenemos una casta de políticos que trabajan poco y tienen privilegios que rompen el principio de igualdad constitucional. En Alicante andamos con la pelea entre ripollistas y perezfenollistas que, siendo del mismo partido gobernante los dos, andan a muerte por el poder provincial. Si en América o en Francia el país es lo primero aquí lo primero es la familia de poder y el terruño nacionalista. Si la gente de la calle anda preocupada con el paro o la hipoteca nuestros políticos andan preocupados por no quedarse fuera del nuevo reparto del poder provincial o por colocar de asesor a un amiguete del partido al que le debes un favor. El origen de Leire Pajín es que su padre es el sátrapa socialista de Benidorm y ella fue el cupo de la Marina Baixa en las listas socialistas de hace dos legislaturas, por entonces se hizo amiga de Zapatero antes de que éste le ganara las elecciones partidarias a Bono y hasta ahora. Benidorm también tiene otra joya electoral como es el senador Barceló que apoyó a su yerno, un tal Zaplana, en sus orígenes como pepero reconvertido de la UCD; el dicho senador Barceló, ya de propecta edad en la actualidad y repitiendo como senador desde siempre, eligió a su nieto Agustín como sustituto y hete aquí que el venerable ancianito ha dimitido y su devoto nieto es senador con apenas 30 años. Y luego dicen que no son una casta alejada de los problemas de los ciudadanos. Ya lo decía el clásico: “cuando no hay ideología, solo queda el interés”.

Y esto me hace envidiar a los americanos que tienen un presidente que busca el talento y el mérito más que el amiguete gorrón.



P.D: Muy bien hecho y muy bien escrito Elena. No hay mujeres/hombres, inmigrantes/nativos, homosexuales/heterosexuales, derechistas/izquierdistas; hay personas que miran sólo para sí y personas que miran para sí y para los demás. Y, por desgracia, ella es una mala persona.

char. Cuando consigues ponerte de pie tienes que ir dando saltos, como cuando éramos niños y jugábamos a la teja, teníamos que ir saltando para no pisar las rayas, ahora hay que hacerlo para no pisar las mierdas.

No quiero decir con esto que no me gusten los animales, nunca les haría daño ni los abandonaría.

Mª Elena Verdú Castelló

Gracias por la donación

La Asociación de Donantes de Sangre de Ibi queremos agradecer y felicitar a la comparsa Maseros y a la Comisión de Reyes Magos de Ibi su colaboración altruista y desinteresada con la donación de sangre, organizando una colecta en

su sede local el viernes, 21 de noviembre, la cual fue todo un éxito, ya que acudieron un total de 63 personas, de las cuales 10 lo hacían por primera vez. Hay que destacar que 9 de ellas fueron mujeres, lo cual demuestra la gran sensibilidad de las mujeres por los actos de solidaridad y altruismo, como es la donación de sangre.

También queremos agradecer y felicitar a los medios de comunicación locales, Radio Ibi, Tele Ibi y Escaparate, porque los días previos a la donación, su difusión fue muy importante. Esperamos que nuestro pueblo siga siendo importante en gran cantidad de actividades y en solidaridad.

Asociación donantes de sangre Ibi

Comarca

Ibi 4-8 / Biar-Tibi 9
Castalla 10-11 / Onil 12-13

Obra Social La Caixa entrega ayudas por valor de 13.000 euros a trece asociaciones de Castalla

La Asociación de Comerciantes de Onil abre la campaña de Navidad con 6.000 euros en premios

El Pleno estima los recursos presentados contra el Plan de Actuación Integral de Viviendas Jardín

El Ayuntamiento frena la construcción de 350 chalés en Finca Barberá

Los grupos alegan que no es posible aprobar un proyecto por silencio administrativo

Pilar Luz. IBI

El Pleno del Ayuntamiento ha estimado los cinco recursos de reposición que se han presentado contra el proyecto de urbanización en Finca Barberá, lo que supone frenar cualquier trámite de aprobación definitiva y retrotraer esta iniciativa urbanística al punto de partida.

Todos los grupos políticos se felicitaban el lunes, en la sesión plenaria, de haber logrado la paralización del polémico proyecto que preveía la construcción de 350 chalés en una zona muy alejada del casco urbano, con escasez de recursos hídricos propios, de alto valor ecológico y susceptible de sufrir un fuerte impacto ambiental, entre otros muchos condicionantes que se han argumentado en las alegaciones presentadas.

En lo que han coincidido todas las alegaciones, incluso la presentada por el PP, es que no es posible la aprobación de

una actuación urbanística por silencio administrativo positivo, como se ha tramitado ésta.

Por esta razón, en el debate plenario, el portavoz de Esquerra Unida, José Vicente Verdú, manifestaba que "alguien tendrá que asumir responsabilidades" y pedía que la alcaldesa asumiera su equivocación.

El portavoz de ADli, Nicolás Martínez, indicaba que ante cualquier posible indemnización a la empresa, "a cada uno lo suyo" y recordaba que el citado proyecto urbanístico incumplía muchos aspectos.

El portavoz popular, Miguel Ángel Agüera, explicaba que no ha sido nunca un proyecto del PP y recordaba que el PGOU califica esa zona como urbanizable, por eso, indicaba "lo único que hemos hecho ha sido dar pasos en el momento que se presenta la oferta técnica".

La intervención de Agüera provocó la réplica del portavoz socialista, Antonio Martos, que también recordó que el Plan



Pleno del Consistorio ibense. Archivo

General fue aprobado por la mayoría de grupos, entre ellos el PP, y que el documento "marca pautas de actuación, pero no obliga".

La alcaldesa cerró el debate explicando que la voluntad de

su grupo siempre ha sido frenar este proyecto urbanístico y manifestó que de haber mantenido la postura contraria "lo hubiésemos aprobado, pero ahora con nuestros trece votos lo estamos parando".

El equipo de gobierno modificará la calificación jurídica del inmueble y casas colindantes

El Teatro Río dejará de ser un bien de dominio público y se convertirá en bien patrimonial

Pilar Luz. IBI

El equipo de gobierno ha propuesto modificar la calificación jurídica de la manzana donde está situado el teatro Río para que deje de ser un bien de dominio público y se

convierta en un bien patrimonial. Con el cambio, el teatro dejará de gozar de la máxima protección legal, como ser inembargable y no poder ser adquirido por prescripción, y pasará a formar parte del habitual régimen patrimonial

que contempla cualquier posibilidad de concesión, venta, alquiler, etc.

El portavoz popular, Miguel Ángel Agüera, explicó en el último Pleno que la propuesta busca mejorar el servicio y darle mayor eficacia y aseguró

que la gestión seguirá siendo pública. El portavoz de EU, José Vicente Verdú, se mostró contrario a este cambio.

La propuesta finalmente no se pudo aprobar por falta de mayoría absoluta del PP y se llevará a otro Pleno.

BREVES

Nuevos horarios de recogida de basuras durante el puente festivo

La concejalía de Servicios Públicos ha modificado el horario de apertura del ecoparque y el del servicio de recogida de basuras durante los días festivos del 6, 7 y 8 de diciembre.

Por lo que respecta al ecoparque, permanecerá cerrado los días 6 y 8 y ofrecerá el servicio, en horario habitual, el domingo. En cuanto a la recogida de basura, habrá servicio los días 7 y 8, pero no el sábado día 6.

ADli critica el espectáculo del encuentro motero

El portavoz de ADli, Nicolás Martínez, criticó en la última sesión plenaria que el Ayuntamiento colabore en espectáculos como el que se ofreció en el encuentro motero del pasado domingo a cargo de dos gogós, en el parque Les Hortes. Martínez consideró que no es adecuado que se realicen este tipo de actuaciones en horario diurno, en un parque público y que, además, se difundan las imágenes por la televisión local. Para el portavoz de ADli, fue una "poca vergüenza". La edil de deportes, Ana Sarabia, explicó que el acto lo organizó el moto club Los Justos y el Ayuntamiento sólo proporcionó la tarima. Dijo que nunca pregunta quién sube a las tarimas porque "no hay censura".

CASA DEL MUNDO
18, 19, 20 y 21 diciembre
MENU DE NAVIDAD
22 y 23 diciembre especial para grupos y empresas

Menu: Amuse de Europa
- Ensalada de América
- Sopa de Asia
- Solomillo de Oceanía
o
- Pescado de África
- Postre del Mundo
Precio: € 28,50 (una bebida incluida)

Restaurante Casa del Mundo
C/ir CV 805 (km 11,5) Ibi-Alicante
Res. 676278480

CURSOS 2008-2009
INGLÉS
Primaria, E.S.O., Bachiller
ITALIANO, FRANCÉS, ALEMÁN

tradumundi
Glorieta de España, 48 bajo - IBI - Tel: 96 655 22 04
E-mail: info@tradumundi.com

VENDING JUPEMO

MÁQUINAS DE SNACKS CAFÉ Y REFRESCOS
Tel. 652 907 221 • IBI • jupemo@wanadoo.es

La empresa Metalnik presenta un Expediente de Suspensión Temporal que afectará a nueve trabajadores

Antonio Chorro asegura que son necesidades del mercado pero no se desprenderá de sus empleados

P.L. IBI

La empresa Metalnik, dedicada al acabado de superficies, ha presentado un Expediente de suspensión temporal de las Relaciones Laborales que afectará a nueve de los cuarenta trabajadores de la plantilla.

El Expediente, que se plantea por seis meses, está ahora mismo en fase de negociación con los representantes sindicales, con los que se podría llegar a un acuerdo la próxima semana.

El gerente, Antonio Chorro, ha explicado a este periódico que la medida responde a necesidades del mercado, debido a la brusca disminución de pedidos.

Aclara que no se trata de despidos, "como se ha dicho en algunos medios de comunicación que están dando información no veraz y que está haciendo mucho daño", añade.



La empresa Metalnik cuenta actualmente con 40 trabajadores y se dedica al acabado de superficies

El gerente asegura que el Expediente es una medida de "salvavidas" para no perjudicar a la totalidad de la plantilla ante el descenso de la producción, y que en ningún caso

persigue deshacerse de sus activos, que son los trabajadores. Al contrario, los empleados mantendrán su vinculación con la empresa y "podrían incorporarse a sus puestos de traba-

jo incluso antes de que finalice el Expediente si fuese necesario", manifiesta el gerente.

Sindicatos y empresa negocian estos días el citado Expediente.

BREVES

El Ayuntamiento pone en marcha el plan de ahorro energético

La concejal de Servicios Públicos, Ana Sarabia, explicó en el Pleno del lunes que se ha puesto en marcha el plan de ahorro energético, que consiste en apagar una de las dos fases de cada farola.

La edil ofreció esta explicación a instancias de una pregunta del concejal socialista Arturo Doménech para saber por qué muchas de las farolas de los polígonos industriales no funcionan. Sarabia reconoció que algunas están fundidas y rotas y que se tendrán que reparar.

Rampas de botón en las aceras

El portavoz popular explicó en el Pleno que las rampas de botón que hay en las aceras son las más seguras, las que menos resbalan y están adaptadas a la normativa vigente.

El Ayuntamiento inicia los trámites para la construcción de una guardería en el polígono Alfaç III

Escaparate. IBI

La alcaldesa ha iniciado los trámites con el SEPES (Entidad Pública Empresarial del Suelo) para la compra de una parcela en el polígono industrial Alfaç III para la construcción de una guardería.

El pasado 28 de noviembre viajó a Madrid para formalizar la firma de la escritura de la parcela de 2.000 metros cuadrados que se ha adquirido entre las avenidas Azorín y del Juguete, donde se ubicará el

futuro centro.

Una vez realizado el citado trámite y puesto que el proyecto ya está redactado, la primera edil tiene previsto relanzar cuanto antes este servicio "que es muy importante y necesario para los ibenses" con el fin de que pueda ser una realidad durante esta legislatura.

Concesión del servicio

La guardería será de propiedad municipal y el equipo de gobierno estudiará la forma de

gestión, aunque, con toda probabilidad, se sacará a concurso público, según ha explicado la primera edil.

Mayte Parra explica que con la construcción de esta guardería se pretende llevar a cabo de forma definitiva este emblemático proyecto y dotar así a la zona industrial de un servicio para que "todos los ciudadanos que tengan su lugar de trabajo en las industrias puedan dejar y recoger a sus hijos en un sitio cercano, de fácil acceso y excelente servicio".



Parcela donde está previsto construir una guardería municipal

PROYESCAM
INGENIERÍA Y ARQUITECTURA

EDIFICACIÓN Y NAVES INDUSTRIALES
DIRECCIONES DE OBRA
APERTURA DE LOCALES
INSTALACIONES
CÁLCULOS DE ESTRUCTURAS
PERITACIONES Y TASACIONES
ESTUDIOS DE SEGURIDAD Y SALUD
MEDICIONES DE TERRENOS

C/ LES ERES 31 Bajo, IBI Alicante
Móvil 659 490 373

Salones Tuareg
Desayunos y cenas

Todo tipo de celebraciones:
comuniones,
bautizos,
bodas, ...

ELS MOLINS
-Hostelería-

Carrer Les Eres, 75 • IBI • Tel. 647 697 329

DESCUENTOS a partir del 10%

No.Life
MORGAN
Bricol Chic
GUESS
IKKS
Flamenco

LOOCURA
C/ Constitución, 11 Telf. 965 553 111 IBI

La Conselleria finalizará las plazas Reyes Magos y La Palla para Navidad

La alcaldesa explica que se ha encontrado una solución para cubrir la fuente de los Reyes Magos

Pilar Luz. IBI

En las próximas semanas, la empresa Comsa, contratada por la conselleria de Infraestructuras, ultimarà los trabajos pendientes en las plazas Reyes Magos y La Palla para cumplir con el plazo de finalización de obra establecido en el convenio, el 31 de diciembre, y poder recepcionar las obras al Ayuntamiento.

En la plaza la Palla, según ha explicado la concejal de Servicios Públicos, se tendrán que arreglar los tableros de madera que rodean los árboles, colocar sillones individuales con respaldo, nueva iluminación "que otorgará mayor calidez a la zona", juegos infantiles y la limpieza del pavimento con chorros de arena.

El equipo de gobierno tiene previsto abrir la plaza al tráfico de vehículos unas horas al día para carga y descarga y colocar pilones automáticos



Bancos como los que se han instalado en la Plaza de San Vicente también se colocarán en la Plaza de la Palla

que los vecinos podrán subir y bajar con los mandos a distancia que se les proporcionará.

Para la plaza Reyes Magos se ha ideado una solución que sustituirá a los chorros de agua, cuyo efecto de 'nubolización' no se ha conseguido.

Según ha explicado la alcaldesa, se rodeará la fuente con una chapa de acero inoxidable perforado que ocultará los ejes de sustentación del monumento. Tendrá luz interior y "creará un efecto de firmamento". En el suelo de caucho se in-

talará un planetario y también está previsto colocar papeleras, bancos individuales y se sustituirán los abetos que han enfermado.

En la plaza del Jogueters se ha previsto sustituir la tierra por gravilla pequeña.

BREVES

Los socialistas preguntan sobre las horas extra del personal de alcaldía

El concejal socialista, Alberto Hernández, preguntó en el último Pleno el motivo por el que el personal adscrito a alcaldía cobra todos los meses entre 40 y 50 horas extras, lo que supone unas gratificaciones en torno a los 500 euros.

También se interesó el edil por el pago de 900 euros en septiembre, por el mismo concepto. Según Hernández, el resto de personal del Ayuntamiento no cobra horas extras por lo que consideró que esos abonos "son un agravio".

En respuesta, el portavoz popular, Miguel Ángel Agüera, indicó que en septiembre se incrementan las horas por la celebración de las fiestas mayores.

I Encuentro de la Formación Profesional

El instituto La Foia, en colaboración con la Asociación de Empresarios de Ibi (IBIAE) ha organizado el primer Encuentro de la Formación Profesional que tendrá lugar el 11 de diciembre.

En el encuentro, el presidente de la IBIAE, Fernando Casado, rendirá homenaje a Manuel López Guillem, profesor del centro, recientemente fallecido.

Se celebrará en el Centro Cultural a las 20 horas y está prevista la actuación de Enrique García y José Chafino y también del taller de música que dirige el profesor Rafael Penadés.

Los grupos de 2º de ESO interpretarán *Caricias en el Mar* y *En Navidad*.



Revista del comercio

La Agrupación del Comercio Ibense ha presentado el tercer número de la revista Ibizoom, de la que se han editado 28.000 ejemplares que se distribuirán en la Foia, Banyeres, Jijona y Alcoy. Durante el acto, el concejal de Comercio, José Antonio Onsurbe, felicitó a la Agrupación por las pocas reclamaciones que recibe la OMIC sobre los comercios de Ibi.

El PP critica la falta de presupuesto para la ley de Dependencia

Escaparete. IBI

El retraso en la aprobación de las ayudas para las familias que se han acogido a la ley de Dependencia se debe a la falta de presupuesto con la que ha dotado el Estado a esta ley, según ha explicado la concejal de Servicios Sociales, Pilar Ortega.

La edil respondía así en la última sesión plenaria a una pregunta de la socialista Susana Hidalgo, en la que se interesaba también por la puesta en marcha del Centro de Día y la construcción de

un geriátrico.

Ortega explicó que el Centro de Día está dotado de presupuesto y se encuentra en fase de adjudicación para dotarlo de material y recursos.

En cuanto al proyecto del geriátrico, arremetió contra los socialistas por haber "perdido la oportunidad" cuando gobernaban de haber solicitado subvención para una residencia de carácter público.

Ortega indicó que ahora las cosas se están poniendo más difíciles para hacer realidad el proyecto.

MAXIM'S
CHEVIGNON
Otoño - Invierno 2008/2009
PROMOCIÓN
Jeans a 70 €

Electricidad
Neolux
PLAN RENOVE Rointe 08
PARA SU CALEFACCIÓN
20 años de experiencia
100% Financiada
1 AÑO de garantía
Oferta válida hasta diciembre de 2008
Tomás Picó, 4 B • IBI
Tel. y Fax: 96 655 23 40

plenos y legumbres
SAN JUAN

Francisco Martínez Martínez
TALLER DE CHAPA Y PINTURA
C/ Eras, 11 • OVIL • Tel. 96 556 58 72

radio ibi
112.7 FM
Tel 96 555 31 81 fax 96 555 34 48 info@radioibi.com

Durante la toma de posesión de la nueva Junta Directiva de la Comisión de Fiestas de Moros y Cristianos

Enrique Montesinos anuncia nuevos proyectos para mejorar la Fiesta

Tiene previsto descongestionar los horarios, integrar de pleno derecho a las mujeres y promocionar la fiesta

Pilar Luz. IBI

El nuevo equipo de la Comisión de Fiestas de Moros y Cristianos tomaba posesión de sus cargos el pasado viernes, 28 de noviembre, en un acto que se celebró a las 21 horas en el salón de Plenos del Ayuntamiento, con todos los miembros de la corporación y presidido por la Teniente de Alcalde, Ana Sarabia.

Ante un salón totalmente abarrotado de público, en su primer discurso como presidente, Enrique Montesinos anunció un batería de propuestas “porque cuando te metes en un tinglado como éste hay que tener proyectos”.

Se comprometió a trabajar para que en próximas convocatorias electorales se presente más de una candidatura “si queremos seguir presidiendo esta entidad con más de 1.500 festeros” y también a seguir trabajando y “a luchar porque

todas las iniciativas tengan repercusión”.

Según anunció, la nueva Comisión impulsará reformas para descongestionar horarios, elaborará un reglamento de la Fiesta, convocará al consejo asesor, trabajará para integrar de pleno derecho a las mujeres, promocionará la fiesta con la nueva vicepresidencia creada, se pondrán en marcha nuevos programas de radio y la página web tendrá más presencia. También anunció que reforzará los concursos que convoca la Comisión, recuperará las colaboraciones perdidas en la Revista y pondrá en marcha de nuevo el Museo de la Fiesta. Montesinos agradeció el esfuerzo del anterior equipo y pidió el apoyo de todo el censo para “tener la mejor época de la Comisión”.

El resto de cargos de la Junta Directiva son: los vicepresidentes José Arroyo y Francisco Poveda, por el secre-



Enrique Montesinos durante la toma de posesión de su cargo

tario general Fernando Ramírez, el tesorero Ricardo León, el alcalde de Fiestas, Manuel

Canales y los tenientes de alcalde, Antonio Seco, Fernando Azorín e Ignacio Simón.

BREVES

Reconocimientos institucionales del 6 de enero

El Pleno aprobó el lunes el nombre de las entidades locales y personas que recibirán este año el reconocimiento institucional en el acto que se celebra el 6 de enero. Serán la Asociación de Menores por la Integración, la Asociación de Discapacitados de Ibi (ADIBI), la organización local de Manos Unidas y la profesora de música Lorena Chamorro Sánchez. También recibirá un reconocimiento especial la empresa Obleas Quintín por la conmemoración de su centenario.

Nueva entrada al parking de la plaça del Centenari

Según ha informado la concejal de Servicios Públicos, Ana Sarabia, en breve se abrirá una entrada al parking de la plaça del Centenari a la que pondrán acceder los vehículos que vienen de la calle Santa Rita.

Salones Reymar Palace

nueva gestión

2cuiner's

nueva gestión

cenas de empresa

19 de diciembre

5 entrantes
plato principal
postre

blanco Verdejo, tinto Ribera del Duero

desde 35 €

iva incluido

cena nochevieja

chips de tubérculos y pericana
ensalada de bogavante y su coral
tarrina de foie grass “mi cuit”
crema trufada con habas y bacalao

paletilla de lechal deshuesada

almendra en texturas
piruletas de chocolate y oro al café

105 €

iva incluido

966 55 11 03 - 693 299 435

c/ José García Torres - ibi

Los museos inician un programa de actividades para aumentar las visitas

El museo de la Biodiversidad arranca con la exposición y los talleres dedicados al Oso Polar

Escaparate. IBI

Los museos del Juguete y de la Biodiversidad han programado un serie de actividades que se realizarán a lo largo de todo el año próximo con el objetivo de animar a los ciudadanos a visitarlos.

Así lo explicaba el concejal responsable, Enrique Palacios, al indicar que con estos programas se pretende incrementar el número de visitas que, aunque ya se llevan registradas más de 30.000 "queremos ir en aumento y animamos a toda la provincia y, principalmente a los ibenses, para que disfruten y vivan los museos de la localidad como algo suyo".

Las actividades del museo de la Biodiversidad, que cuenta con el apoyo del CIBIO, tendrán periodicidad trimestral y girarán en torno a diversas temáticas.

La primera ya ha comenzado y está dedicada al oso



Miriam Vila, responsable del Museo de la Biodiversidad, Enrique Palacios y Pilar Avilés, del Museo del Juguete

polar. La oferta consiste en talleres durante la semana dirigidos a escolares y también los fines de semana que se completarán con la proyección de la película *Los reyes del ártico*.

El cuanto al museo del

Juguete, se aprovechará una festividad señalada de cada mes para organizar en torno a ella los actos. El mes de enero se dedicará al dibujo de los juguetes del museo, en febrero será el carnaval, en marzo, la creación de piezas a partir de

juguetes rotos y en abril, por ejemplo, el día del libro.

Ambos museos están incluidos dentro de la red de la Generalitat y cuentan con el apoyo de las asociaciones como Amigos del Juguete y la Micológica de Ibi.

BREVES

El concierto a favor del cáncer recauda más de 2.000 euros

La Asociación contra el Cáncer ha logrado recaudar 2.208 euros del concierto que se celebró el pasado 22 de noviembre en el Centro Cultural.

La Junta Local de la Asociación agradece a los ibenses la solidaridad y el compromiso social que demostraron al asistir al concierto y también agradecen a la Unión Musical de Beniarrés, a la Coral Polifónica alcoyana y, en especial, a la Coral ibense, su participación.

Grupo de trabajo para eliminar barreras

El Ayuntamiento ha creado el grupo de trabajo, con integrantes de la asociación ADIBI, que trabajará conjuntamente con los técnicos municipales para la eliminación de barreras arquitectónicas en la localidad.



Contra ETA. El Ayuntamiento convocó el jueves una concentración en señal de repulsa por el último asesinato perpetrado por la banda terrorista ETA, el cuarto cometido este año.

La alcaldesa, Mayte Parra, ha leído un emotivo manifiesto en señal de duelo hacia la víctima y para mostrar el apoyo de todos y la solidaridad hacia su familia, amigos y empresarios vascos. Después se han guardado cinco minutos de silencio.



Convenio de formación. La Asociación Babilón y el restaurante Ed'Mundo han firmado un convenio de colaboración para la formación pre-laboral de personas con discapacidad psíquica y otras problemáticas asociadas. La Asociación ha recibido 1.800 euros de La Caixa para actividades formativas.

sm
fotógrafos
www.smfotografos.com

Avda. de La Paz, 22 - 03440 IBI (Alicante) - 96 655 09 05 - estudio@smfotografos.com

Ibi Viajes
FRANCIS ASSOCIATES

Entra y recoge tu regalo de Navidad:
10% en bonos hotelcolor
al contratar tu paquete vacacional

en **IBI**

C/ Reyes Católicos, 7 (frente Glorieta de España)
Tel. 96 655 41 42 • Fax: 96 655 02 81
e-mail: asociada4151@marsans.es

café
les tentacions
desayuns
copas

C/ Vázquez, 7, 1-2 (IBI)
Tel. 649 636 123

Biar conmemora el 150 aniversario de la Felicitación Sabatina

La Iglesia Parroquial ha sido declarada lugar de peregrinación Mariana en 2009

Escaparate. BIAR

La localidad de Biar iniciará este año las conmemoraciones del 150 aniversario de la fundación de la Felicitación Sabatina, la oración más importante después del Santo Rosario creada por el sacerdote biarense, Juan García Navarro.

Esta oración, que felicita a María por el don de su Inmaculada Concepción, se canta actualmente en las tres diócesis de la Comunidad Valenciana, y ha gozado de una gran divulgación por todo el país a lo largo de los años.

Por tal motivo, el obispo de la diócesis de Orihuela-Alicante ha declarado a la Iglesia Parroquial de Biar lugar de peregrinación Mariano para 2009, distinción que comparte con la Basílica de Santa María de Elche.

La apertura oficial del año tendrá lugar el 14 de diciembre y el día previsto para la celebración de la Felicitación Sabatina será el 8 de marzo.

Actos conmemorativos

La Iglesia Parroquial, el Consejo Pastoral y asociaciones locales, apoyadas por el Ayuntamiento, han preparado un amplísimo programa de actos para celebrar este aniversario.



El 28 de diciembre se presentaron en el Ayuntamiento los actos conmemorativos

sario.

El primero de ellos tendrá lugar este domingo, 7 de diciembre, con una misa cantada por la soprano M^a Teresa Alberó, que estará acompañada al órgano por Arturo Domene.

El día 8 se celebrará la Misa en honor a la Inmaculada que estará cantada por la Masa coral de Biar y, por la tarde, los niños de la catequesis escenificarán la vida de Juan García. Al término, tendrá lugar la procesión por la plaza de la

Constitución y el canto de la Sabatina a cuatro voces por la Masa Coral.

En agosto de 2009 se organizará un viaje parroquial para conocer los lugares por los que pasó el sacerdote biarense, como Valencia, Lourdes, Cartuja de Pont.Saint Esprit y Ars y para el 24 de octubre está previsto un encuentro de corales.

La clausura del año Mariano tendrá lugar el 31 de diciembre de 2009.

La comisión que se ha creado para organizar el aniversario

también tiene previsto organizar rutas artísticas para niños y adultos, donde se pueda visitar el santuario, las ermitas y la parroquia. Asimismo se prepararán rutas de senderismo.

Un CD con la oración

La Unión Musical de Biar grabará en un CD la popular oración y adaptará partituras para hacer extensible este canto a otros pueblos. Y se creará una página web con la biografía del autor.

BREVES

II Biental de artes plásticas en Biar

Este viernes, 5 de diciembre, a las 20,30 horas se inaugura la II Biental de Artes Plásticas 'Art Nostre'08'.

Se trata de una exposición itinerante en la que colaboran los ayuntamientos de Muro, Onil, Ibi, Bocairent, Biar, Alcoi, Petrer, Banyeres de Mariola y Cocentaina y de la que forman parte tres pintores locales.

Actos especiales para este puente festivo en Biar

Con motivo de la fiesta del 6 de diciembre, el Ayuntamiento de Biar ha organizado una serie de actos. Uno de ellos, es la apertura especial del Pozo de la Nieve y las Ermitas de San Roque y el Loreto.

También habrá animación y talleres para niños en la Plaza del Convento y una visita guiada por la villa.

II Concurso de escapatismo

Hasta el próximo 12 de diciembre, se abre el periodo de inscripción de los comercios biarenses al II Concurso de Escapatismo "Villa de Biar".



Lluvia y frío en La Pedrera

La festividad de La Pedrera, una tradición popular que reúne todos los años a cientos de tiberos, no obtuvo el pasado 30 de noviembre la participación que se esperaba debido a la climatología adversa.

Estuvo lloviendo desde primera hora de la mañana, cuando se inicia la romería, lo que provocó que muchos vecinos, principalmente aquellos que van acompañados de niños pequeños, prefirieran quedarse en casa.

Aún así, medio centenar de tiberos fueron en romería hasta la ermita de la Pedrera, donde se celebró la Misa y también los tradicionales bailes.



Calabaza de más de 32 kilos

En la finca l'Algarroba de Tibi han crecido este año dos calabazas gigantes. Una de ellas pesa 32,5 kilos (es la que puede verse en la imagen) y la otra se acerca a los 40 kilos. Luis García Bernabeu, más conocido en Tibi como 'el chonero' y amigo de los propietarios de la finca muestra esta descomunal calabaza que ha sido plantada y criada por Pepe Verdú.

Al parecer la abundancia de agua que ha recibido este año y la fertilidad de las tierras que están situadas junto al Pantano pueden ser la causa de esta gran cosecha de calabazas, cuya variedad se destina para asar.

BREVES

Los próximos días 9 y 30, últimas donaciones de sangre del año

Los interesados en donar sangre en Castalla pueden aprovechar los dos últimos días del año 2008 en que se desplazará a la Casa de Cultura una unidad móvil del Centro de Transfusiones de Alicante. Las donaciones tendrán lugar los martes 9 y 30 de diciembre, de 17 a 21 horas. Recuerde que para ser donante de sangre tiene que tener entre 18 y 65 años y pesar más de 50 kilos, entre otros requisitos.

‘Cuidados para un buen sueño’, charla en el CEAM

El miércoles 10 de diciembre se celebrará, en el CEAM, Centro Especializado de Atención a Mayores, una charla-coloquio titulada ‘Cuidados para un buen sueño’. A esta actividad, que comenzará a las 10 de la mañana, pueden acudir cuantos jubilados y pensionistas lo deseen. El CEAM está situado en los bajos del complejo de las viviendas tuteladas.

Últimas películas del ciclo de cine dedicado al actor Paul Newman

Los viernes 5 y 12 de diciembre se proyectarán las dos últimas películas del ciclo que el Cineclub ‘Annie Hall’ ha dedicado al actor Paul Newman, recientemente fallecido. El viernes 5 se podrá ver la película ‘La gata sobre el tejado de zinc’, mientras que el ciclo se cerrará con uno de los últimos films protagonizados por el actor: ‘Camino a la perdición’.

‘La Caixa’ colabora con la labor social que realizan entidades locales sin ánimo de lucro

Ayudas económicas por valor de 13.000 euros a seis asociaciones

César M. Romero. CASTALLA

El director de ‘La Caixa’ en Castalla, Juan Collado, y el director de zona de Obra Social ‘La Caixa’, Juan Herminio Álvarez, entregaron el martes 2 de diciembre, sendas ayudas económicas a seis entidades locales de índole social y sin ánimo de lucro.

La Asociación de Familiares y Amigos de Enfermos de Alzheimer ha sido la que mayor ayuda económica ha recibido por parte de Obra Social ‘La Caixa’, ya que se le entregaron 7.000 euros para que pueda desarrollar el programa ‘Respiro de Fin de Semana’. Este programa consiste en dar, como su propio nombre indica, un respiro a los familiares de enfermos de Alzheimer, los sábados y domingos de 15:30 a 18:30, cuando una psicóloga y una pedagoga de la Asociación se hacen cargo de estas personas, y les hacen pasar un buen rato con juegos y bailes.

El resto de ayudas (alrededor de 6.000 euros) se han repartido entre las asociaciones de Ictiosis (grupo muy heterogéneo de enfermedades que tiene en común la presencia de una piel escamosa), Cáritas, Donantes de Sangre, Asociación de Discapacitados y Asoc-



Las ayudas se entregaron en el salón de plenos del Ayuntamiento de Castalla

ciación Musical ‘La Capella de L'Assumpció’.

En el acto de entrega de las ayudas estuvieron presentes, y agradecieron el gesto de Obra Social ‘La Caixa’, el alcalde, José Luis Prats, la concejal de Servicios Sociales, Sabina Santonja, y representantes de las asociaciones beneficiarias.

Por otro lado, el director de la oficina de ‘La Caixa’ en Castalla, Juan Collado, explicó a Escaparate que, además de

las ayudas que se entregaron el martes, esta entidad muestra una gran sensibilidad con el bienestar de la sociedad castallense, y prueba de ello es el reparto, primero en el Instituto de Enseñanza Secundaria y en breve en los dos colegios de la localidad, de unas guías tituladas ‘Hablemos de drogas’, en las que se ofrece información útil para que los padres afronten este problema con sus hijos adolescentes y sepan adop-

tar conductas preventivas.

Asimismo, La Caixa también ha repartido, en el Ayuntamiento y en la Asociación de Discapacitados, un folleto, acompañado de un DVD, con consejos dirigidos a quienes deban cuidar a personas mayores, y otro con ejercicios para que personas de la tercera edad se mantengan en buena forma física y no tengan que depender de ningún cuidador mientras sea posible.

Los socialistas temen una pérdida de recursos económicos para Castalla

El secretario de organización del PSPV-PSOE en Castalla, José Antonio Sanz, ha anunciado su “preocupación” ante una posible “pérdida de recursos económicos” para la localidad, motivada, en su opinión, por “la fuerte división interna en el PP local”, así como “la falta de liderazgo del alcalde”.

Sanz afirma que esto “tiene su reflejo en algunas situaciones cuando menos llamativas, como que el alcalde se vea forzado por su partido a votar al candidato provincial contrario al que dio su apoyo”. Sanz criticó, además, “la dureza con que el alcalde trata a la oposición”.

El Instituto de Secundaria recibe uno de los 36 Sellos Solidarios de la Comunidad

El conseller de Inmigración y Ciudadanía, Rafael Blasco, y el de Educación, Alejandro Font de Mora, entregaron el miércoles día 3, en el Palacio de Congresos de Valencia, los ‘Sellos Solidarios’, que identifican y distinguen a diversos centros educativos por su labor comprometida y solidaria.

El Instituto de Castalla obtuvo uno de los 36 galardones que se otorgaron a otros tantos colegios e institutos de la Comunidad Valenciana, los cuales forman parte de la Red de Centros Educativos Solidarios, donde se promueven valores de integración, diversidad cultural y solidaridad.

de papel
Kiosco Montilla desde 1967
Mercado Central - Puesto nº 1
y C/ Dr. Ferrán, 1
Tel. Fax: 96 555 20 78 • IBI
dequiosco@terra.es

clay
Kiosco de prensa y revistas
C/ Dr. Ferrán, 1
Tel. 96 555 20 78 • IBI

ESTANCO DULZURA
TABACO, CINA, GUMAS Y REVISTAS, ARTÍCULOS DE REGALO, PAPELERIA
C/ COMANDANTE DE CASTALLA, 2
06100 ALICANTE
TEL. 96 556 184

Quiosco Les Exes, 27
Tel. 96 55 13 67 • C/ Exes, 27 • 06100
Prensa • Revistas • Quinietas

TODO PRENSA
Reparto a empresas y comercios
AVDA. DE LA PAZ, 10 • IBI
TEL. 96 555 06 82

Portalibi.com
Ibi i la Foia al teu abast
Notícies, agenda, directori de webs, fòrum, guia, anuncis, xat, l'oratge: un nou punt de referència local i comarcal.

La Fresca FM 91'5
La Radio de les exes
Tel. 96 556 53 53

El máximo representante autonómico inaugura un flamante y moderno edificio polivalente

El presidente Camps afirma que el nuevo Auditorio "mira al siglo XXI"

César M. Romero. CASTALLA

Entre enfervorecidos aplausos de vecinos de la población, entró el viernes 28 de noviembre el presidente de la Generalitat, Francisco Camps, en el Auditorio y Escuela de Música, un moderno edificio multifuncional que se encargó de inaugurar y para el que no escatimó halagos.

Tras recorrer algunas de las aulas de la Escuela de Música, acompañado por la consellera de Cultura, Trini Miró, y otros altos cargos de la política provincial y autonómica, y guiados por el alcalde, José Luis Prats, y el arquitecto del Auditorio, Javier Gironela, el presidente conoció la joya de la corona del edificio: un salón de actos con capacidad para 452 personas y un escenario de 180 metros cuadrados.

Francisco Camps quedó sorprendido por el diseño y calidad del edificio y afirmó, durante su breve discurso, que el Auditorio de Castalla "mira al siglo XXI" y "es un reflejo de lo que somos". En este sentido, el presidente autonómico se dio un baño de aplausos con la frase final de su alocución: "Somos gente de paz y construimos auditorios; hacemos cultura y nos gusta la música".

Por su parte, el primer edil afirmó que este Auditorio "quiere representar la imagen de un pueblo moderno" y "es un emblema y un orgullo para La Foia". Asimismo, Prats agradeció al presidente de la Generalitat que hubiera sabido reconocer la calidad del edificio, obra del arquitecto municipal.

En otro orden de cosas, el alcalde anunció que la Generalitat ha reflejado en sus presupuestos de 2009 el nuevo Centro de Salud de Castalla.



El presidente Camps y la consellera de Cultura recorrieron varias dependencias de la Escuela de Música



María Luisa Merlo

'Un adulterio casi decente', con la actriz M^a Luisa Merlo, el día 27

El primer plato fuerte del Auditorio, en el sentido de que se trata de un espectáculo de gran envergadura, que ha recorrido con gran éxito los principales teatros de España, será la obra 'Un adulterio casi decente', protagonizada por la actriz María Luisa Merlo. La función, el sábado día 27 al precio de 12 euros.



Arriba, Camps y el alcalde salen del salón de actos. Abajo, momento en que el alcalde se dirige a los presentes

AUDITORIO

Música y teatro completan la programación hasta fin de año

La próxima actividad que se celebrará en el Auditorio será el sábado 13 de diciembre, a las 20:30 horas, con la obra 'La història d'un bes', a cargo de *Faula Teatre*, grupo donde participan actores discapacitados de varias asociaciones de la comarca, incluida la Asociación de Discapacitados de Castalla.

Según la organización, *Faula Teatre* ha hecho con su historia de un beso apasionado un cúmulo de situaciones divertidas para contar una tragedia. Sobre el gran escenario del Auditorio, un total de 44 actores dispuestos a hacer pasar al público dos horas muy divertidas y repletas de emoción. La entrada es gratuita con invitación.

El domingo 14, a las 19:00 horas, tendrá lugar el concierto del grupo alcoyano *Verdcel*, que presentará su espectáculo 'Sámara', una interesante mezcla de música, proyecciones y teatro. La entrada puede adquirirse al precio de cinco euros.

La Agrupación Musical Santa Cecilia de Castalla y el *Grup de Percusió i Dolçaina 'El Sogall'* ofrecerán sus respectivos conciertos de Navidad los días 20 (a las 20:30) y 21 de diciembre (19:30), mientras que el viernes 26 tendrá lugar 'El Mago de Oz', un espectáculo musical protagonizado por "la amiga de los niños" Leticia Sabater. Niños y padres se ríen y emocionan con esta original puesta en escena, cuya estrella principal se mezcla entre el público repartiendo caramelos y regalos. El espectáculo, gratuito con invitación, comenzará a las 18:00 horas.

EJuster
Fotógrafo
(Vicente Alejandro, 4 • IBI)
(Mónica Estrella Clement)
Tel. 96 555 20 70 - 630 28 25 83
www.ejuster.com

AVENIDA
LIBRERÍA - PAPELERÍA
(NINES)
Avda. Constitución, 10 • ONIL
Tel. 96 556 47 40

TINTORERIA DOMINGO
LIMPIEZA EN SECO
LAVANDERÍA
SERVICIO A DOMICILIO
ESPECIALISTA EN LIMPIEZA DE PIEL Y ALFOMBRAS
C/. Murillo, 19 - Tel. 96 655 05 41 - IBI

Verdú
Estudio Fotográfico
REPORTAJES FOTO CARPET RETRATOS FOTOGRAFÍA PUBLICITARIA SERVICIO DIGITAL REVELADO 1 HORA
Av. de la Paz, 22 • Tel. 96 655 76 77 • ONIL

Miro Mar
FLORISTERIA
C/ Salvador, 9
Tel. 96 655 19 96 • IBI

Centro de Estética y Peluquería
Beqoña
C/ Murillo, 11 • T. 965 651 440
Av. de la Provincia, 2 • T. 966 554 908
www.beqoñaesteticaypeluqueria.net

BREVES

Taller y concurso de fatxos organizados por el Centre Excursionista

Un año más, el *Centre Excursionista Colivenc*, con el patrocinio del Ayuntamiento, organiza un taller de *fatxos*, dirigido a todas las personas que deseen aprender a confeccionar estos elementos navideños típicamente colivencs, que se hacen rodar en Nochebuena en la plaza Mayor.

Los participantes saldrán a las 8 y media, los días 14 y 21 de diciembre, desde el Chorro, y pasarán la mañana en la sierra de Onil aprendiendo a hacer *fatxos*.

Por otro lado, el 24 de diciembre, a las 19:30 horas, la plaza Mayor será el centro de atención de toda la localidad con el concurso de *fatxos*, con premios al *fatxo* más grande, al más pequeño (pero con estructura correcta), al más artístico y al niño más pequeño y a la persona más mayor que rueden *fatxos*. Todos los que deseen participar deberán inscribirse a las 19:00 horas en la entrada principal del Ayuntamiento.

Asimismo, a las 19:15 se distribuirán *fatxos* de forma gratuita en el claustro del Consistorio.

La Associació de Comparses organiza el Concurso del Cartel de Fiestas

El 12 de febrero de 2009 finaliza el plazo de presentación de trabajos para participar en el Concurso del Cartel de Fiestas de Onil del próximo año, en el que pueden participar tanto personas individuales como grupos, con trabajos propios, originales e inéditos, con el requisito de que deben incluir el lema '*Festes de Moros y Cristians*'. El cartel ganador recibirá un premio de mil euros, mientras que también se contempla un accésit, dotado con 300 euros.

Mostra d'Arts Plàstiques

Del 20 de diciembre al 4 de enero se podrá visitar en el Centro Cultural una muestra de autores locales.

El PP anuncia una subvención de 19.200 euros para el Parque Municipal mientras el PSOE critica el estado de los columpios

César Manuel Romero. ONIL

El Ayuntamiento y la Diputación Provincial han suscrito un convenio mediante el cual se subvencionará con 19.203 euros la instalación de suelo protector de caucho para el Parque Municipal, además del arreglo de algunos columpios, como el tobogán, cuyo estado "deja mucho que desear", según denunció el concejal del PSOE Vicent Bernabeu en el último Pleno, celebrado el jueves 27 de noviembre.

Asimismo, el edil socialista expresó su "malestar por el estado en que se encuentra el colegio San Jaime y alrededores" y sacó a relucir "episodios lamentables" como "la fuga de un niño a través de una valla deteriorada" o "el incidente de un alumno herido con un clavo".

Afirma Bernabeu en un comunicado que, "a pesar de la pasividad del gobierno local, el Grupo Socialista seguirá insistiendo hasta que el estado

del colegio San Jaime y del Parque Municipal sea apto", puesto que son espacios "que utilizan centenares de personas cada día, mayoritariamente niños".

Por parte del grupo de gobierno, el portavoz del PP, José Matías Bernabé, explicó que todos los parques de Onil presentaban un estado lamentable cuando comenzó la presente legislatura, hace un año y medio, y poco a poco se están adecentando y rehabilitando. Obviamente, indicó Bernabé, "todos los parques no pueden arreglarse al mismo tiempo", a lo que añadió que el PSOE "debería preguntarse cómo es posible que los parques estuvieran tan deteriorados" cuando comenzó a gobernar el Partido Popular.

El primer parque en ser rehabilitado fue el de los Reyes Magos, ahora está en obras el Félix Rodríguez de la Fuente y posteriormente se abordarán los arreglos en el Parque Municipal, indica el PP local.



Arriba, imagen de un tobogán facilitada por el PSOE. Abajo, obras en el parque Félix Rodríguez de la Fuente

Multas de hasta 30.000 euros por no recoger los excrementos caninos

El Consistorio cambia la máquina barredora

C.M.R. ONIL

La alcaldesa, Elisa Ribera, ha hecho saber a la ciudadanía, a través de bandos y comunicados públicos, que a partir de ahora la Policía Local tiene potestad para denunciar a los dueños que dejen que sus perros hagan sus necesidades en la calle y posteriormente no recojan debidamente los excrementos y limpien la zona afectada. Las multas oscilan entre 305 y 30.005 euros, dependiendo de la gravedad de la infracción. En cualquier caso, la multa leve, de 305 euros, ya supone un dispendio importante para el dueño del perro, dados los tiempos que corren, de forma que la medida promete calar en la sociedad y ser bastante efectiva.

El bando de Alcaldía no hace más que poner en valor la ordenanza de Limpieza Vía y Gestión de Residuos de fecha 18 de enero de 2007, en la que se indica que "los propietarios o conductores de animales domésticos habrán de

evitar que estos realicen sus micciones y/o deposiciones de excrementos fuera de los lugares establecidos al efecto, en vías públicas, aceras, zonas ajardinadas, zonas peatonales o de paso y espacios públicos destinados al paso, estancia o recreo de los ciudadanos. En cualquier caso, estarán obligados a recoger los excrementos mediante bolsas u otros sistemas que estimen convenientes los servicios municipales, que posteriormente habrán de depositar, debidamente cerrados, en papeleras o contenedores específicos instalados al efecto. Asimismo, habrán de limpiar la zona afectada".

Nueva barredora

En otro orden de cosas, el Ayuntamiento sustituyó la semana pasada la barredora por otra más moderna, eficaz y silenciosa, de forma que se eviten en lo posible las molestias a los vecinos cuando la máquina comience su ruta de limpieza, a las seis de la mañana.



Vista parcial de las instalaciones del albergue de Ibi

La Protectora de Ibi se hará cargo de los animales abandonados

C.M.R. ONIL

Los ayuntamientos de Onil e Ibi han firmado un convenio mediante el cual los animales abandonados en la villa muñequera serán recogidos por la Protectora ibense y llevados al albergue de esta localidad, situado en las inmediaciones de la Estación Depuradora, cuyas instalaciones están mejor acondicionadas que las del albergue de Onil.

El acuerdo, que se dio a conocer en el Pleno de noviembre, no supondrá una carga excesiva para la Protectora de Ibi, puesto que el volumen de perros vagabundos en Onil es escaso.

Desde el Consistorio colivenc se desea agradecer la labor hecha hasta ahora por la Protectora de Onil, formada por personas que han trabajado sin ánimo de lucro por los animales abandonados.

CULTURA

Leticia Sabater, conciertos y teatro en el Centro Cultural

El mes de diciembre se plantea repleto de actividades en el Centro Cultural, entre las que destaca la obra de teatro 'Rebeldías Posibles', de la compañía *Cuarta Pared*, y el espectáculo musical 'El Mago de Oz', protagonizado por Leticia Sabater.

No obstante, el Centro Cultural acogerá también otro tipo de eventos, como una donación de sangre, el jueves día 11 y el lunes 29, de 17 a 21 horas.

El viernes 12 tendrá lugar la inauguración de una exposición de Patchwork, en la Pinacoteca, que podrá ser visitada hasta el domingo día 14.

La compañía *Cuarta Pared* pondrá en escena la obra 'Rebeldías Posibles' el sábado 13 a las 22 horas. Esta obra es un buen ejemplo de cómo el teatro puede remover conciencias sin convertirse en un panfleto.

El viernes 19 tendrá lugar el Festival de Navidad de los alumnos del colegio Virgen de la Salud, mientras que el martes 23 habrá una audición de la Escuela Municipal de Música y Danza, a las 19:30 horas.

El miércoles 24, al mediodía, el Auditorio acogerá el Concierto de Nochebuena de la Banda Jove.

Por último, para el martes día 30 está previsto el espectáculo musical 'El Mago de Oz', una comedia "estupenda, divertida y didáctica" para todos los públicos, según la organización, que afirma que los niños "soñarán despiertos mientras ven esta comedia llena de efectos, magia y fantasía", que está dirigida por Juan José Alonso y protagonizada por la presentadora Leticia Sabater.

Bajo el lema 'Busca tu *rasca-rasca* en todos los comercios asociados'

La campaña de AICSONIL regala 6.000€ en premios

César Manuel Romero. ONIL

La Asociación de Industria, Comercio y Servicios de Onil (AICSONIL) ya ha iniciado, hasta el 5 de enero, la campaña de Navidad, que este año se realiza a través de los conocidos *rasca-rasca*, que se entregan con cada compra realizada en cualquiera de los comercios asociados. El valor total de los premios asciende a 6.000 euros, el doble que el año pasado, puesto que se han puesto en circulación mil *rascas* con regalo seguro y 127 con dinero canjeable por productos de los comercios adheridos a la campaña. Así, la presidenta de AICSONIL, María Luisa Arias, explicó a Escap



La Asociación ha puesto en circulación 1.127 *rascas* con premio seguro

parate que hay cincuenta premios de diez euros, 55 de veinte euros, diez premios de treinta euros, diez de cincuenta euros y dos premios de 300 euros. Arias animó a todos a

participar y pedir su *rasca*, y explicó que este método está gustando mucho a los consumidores, porque les permite saber en el mismo momento si han conseguido premio.

El monasterio de Montserrat albergará un centro dedicado a la historieta y la ilustración

C.M.R. ONIL

La alcaldesa, Elisa Ribera, ha anunciado a este periódico que actualmente se encuentra en conversaciones con la conselleria de Cultura para instalar en el monasterio de Montserrat, a iniciativa de Edicions de Ponent, un Centro de Investigación de la Historieta y la Ilustración, que albergaría numeroso material relacionado con el mundo del cómic, comenzando por todas las publicaciones editadas por Edicions de Ponent, empresa editorial dirigida por Paco Camarasa.

Ribera ha querido agradecer el interés demostrado por Camarasa por ubicar en Onil un centro de estas características y con unas expectativas tan ambiciosas, puesto que la pretensión es convertir la villa



Monasterio de Montserrat, en la parte alta de Onil

muñequera en sede universitaria, con la celebración de jornadas de estudio con las principales figuras de la historieta, a nivel nacional e internacional, y lograr que sean para la

Universidad de Alicante su gran apuesta cultural y de vanguardia.

El primer paso sería rehabilitar el monasterio de Montserrat, explicó la alcaldesa.

El ministro de Sanidad, Bernat Soria, visita Onil el lunes día 8

El ministro de Sanidad, Bernat Soria, en representación de la ministra de Fomento y Cultura, Magdalena Álvarez, estará en Onil el lunes 8 de diciembre para descubrir una placa conmemorativa de la rehabilitación del entorno del Ayuntamiento. El ministro llegará al Consistorio a las 12 del mediodía, donde saludará a la alcaldesa, Elisa Ribera, y al resto de concejales, y firmará en el libro de honor del Ayuntamiento.

Posteriormente, hacia las 12:30 horas, descubrirá una placa donde queda constancia de que la rehabilitación del Ayuntamiento de Onil-Palacio del marqués de Dos Aguas se ha realizado por parte del Ayuntamiento, con la colaboración del Ministerio de Fomento y Cultura, con cargo a los planes y programas del 1% Cultural.

Soria acude en lugar de la ministra Álvarez debido a su afinidad con el pueblo y las gentes de Onil.

Las pañoletas que faltaron en la Peregrinación, ya disponibles

Fuentes consistoriales han informado a Escapate de que los caminantes que se quedaron sin pañoleta en la pasada Peregrinación del Nostre Senyor Robat, porque se acabaron las existencias, ya pueden pasar por el Ayuntamiento a recoger la suya, puesto que se han pedido más. También es posible solicitarla por correo electrónico, a la dirección jose Luis@onil.es, o bien acudir al comercio donde adquirieron los tickets de la Peregrinación.

DARDO moda home

CARAMELO

FLORENTINO

A-STYLE

LACOSTE

SIXTY

LEVI'S

THOMMY HILF

Empresas de servicios

- Armarios a medida y vestidores
- Cocinas
- Tarima y parquet
- Proyectos en 3D
- Reformas de vivienda
- Puertas
- Escaleras
- ... y todo lo que necesites para tu hogar

Distribuidores oficiales de: PUERTAS PIVOTAN y Tarima QUICK STEP

duet

C/Leopoldo, 13
Castella
Tel. 965561006

Sarabia & duet

C/ San Jorge, 49
Banyeres de Mariola
Tel. 965566515

S&D



Economía

“
Cuando algunos nos dicen
que no podemos,
nosotros decimos:
Sí, podemos
Barack H. Obama

Las exportaciones del juguete crecen un 1,9%

EL JUGUETE ESPAÑOL REFUERZA SU PRESENCIA EN PORTUGAL, ITALIA O PAÍSES BAJOS

Pese a la actual coyuntura económica, y con carácter previo a la campaña de Navidad, las exportaciones del juguete han logrado superar los 5,13 millones de euros, lo que supone un incremento del 1,9% durante los nueve primeros meses del año.

La industria juguetera ha reforzado su presencia en países como Portugal, con un aumento del 2,95 por ciento, alcanzando los 61 millones de euros, Italia con el 2,98 por ciento de las exportaciones y 19,38 millones de euros o Países Bajos, con más del 35 por ciento y 11,51 millones de euros.

Por otro lado, las exportaciones a países del área dólar como Estados Unidos y México se han ralentizado respecto al año pasado como consecuencia entre otras causas, del enfriamiento de la coyuntura económica en estos países.

No obstante, según el informe hecho público por la Asociación Española de Fabricantes de Juguete (AEFJ), pese a este descenso generalizado en México, cabría destacar el incremento de las exportacio-



La importación de juguetes de China ha sufrido un descenso drástico en los nueve primeros meses del año

nes de alguna de las partidas más importantes de la producción española, como es el caso de triciclos y juguete con ruedas, que ha aumentado de forma notable.

El flujo de importaciones ha alcanzado los 609 millones de euros, con una reducción de 6 millones de euros, respecto al 2007. Destaca especialmente el descenso drástico de juguetes importados de

China, superior a los 21 millones de euros, (-5%). Aun así, China sigue siendo el origen del 58% de las importaciones de juguete tradicional.

El sector juguetero español, con el apoyo de ICEX, IVEX y Cámaras de Comercio, realizará a lo largo 2009 una serie de acciones de promoción exterior con el objeto de consolidar sus exportaciones.



El servicio entrará en funcionamiento este mes de diciembre

IBIAE iniciará este mes el servicio de vigilancia en los polígonos

A CARGO DE LA EMPRESA SEGURIDAD DEL ESTE

La Asociación de Empresarios de Ibi (IBIAE) ha llegado a un acuerdo con la firma Seguridad del Este S.L para poner en marcha el servicio de vigilancia externa en los polígonos industriales.

Después de varios meses de negociaciones para llegar a un acuerdo “sobre un tema tan sensible como es la seguridad” y tras haber realizado un exhaustivo estudio sobre las necesidades, en el que ha

participado el Ayuntamiento, IBIAE y las fuerzas de seguridad del Estado, la Junta Directiva de la Asociación de Empresarios ha acordado contratar con la citada firma el servicio de vigilancia, que llevarán a cabo varias patrullas de vigilantes jurado.

En los próximos días entrará en funcionamiento el acuerdo lo que supondrá aumentar los esfuerzos para mantener seguros los polígonos.

El paro deja 927 desempleados más en noviembre en la comarcas del interior

EL MAYOR AUMENTO SE HA REGISTRADO EN IBI CON 320 PARADOS, SEGUIDO DE ALCOY Y ONIL, CON 63 PERSONAS MÁS SIN EMPLEO

El mes de noviembre ha registrado un nuevo aumento del desempleo cifrado en 927 trabajadores, alcanzándose ya la cifra de 11.454 parados en las comarcas de la montaña, según el último informe del sindicato UGT de la Muntanya-Valle del Vinalopó.

En 2007 el paro subió en 326 trabajadores.

Este es el trigésimo mes consecutivo que aumenta el paro en estas comarcas y se siguen batiendo "desafortunadamente" récords.

La mayor subida del desempleo se ha registrado en la localidad de Ibi con 320 parados más, seguido de Alcoy con 294 más, Onil con 63 más, Muro con 60, Castalla con 58 más, Cocentaina con 35, Biar con 22, Tibi con 17 y Bañeres con 16 parados más.

Por contra, el desempleo ha

bajado en Balones, Gayanes, Beniarres, Tollos y Alquería de Aznar.

Por sectores, los servicios son los que han generado mayor desempleo con 407 personas más sin trabajo. Le sigue el sector de la industria que ha destruido 366 empleos y la construcción con 106 parados. La agricultura también deja un censo negativo con 11 desempleados.

En octubre se presentaron cuatro Expedientes de Regulación de Empleo que han afectado a un total de 20 trabajadores. Son empresas del metal y de la construcción de Ibi, Alcoy y Biar.

Durante el mes de octubre se han realizado en la comarca 2.345 contratos de trabajo, 1.349 contratos menos que el mismo mes del año anterior.

De estos contratos sólo el 15,65% han sido fijos y el



La industria y los servicios, son los sectores donde más ha aumentado el paro

84,34% temporales.

El sindicato UGT destaca que se ha contratado un 37 por ciento menos que durante el mismo mes de 2007 "lo

que significa una bajada espectacular y animamos a los empresarios para que cumplan con su responsabilidad y no aprovechen la crisis para rea-

justar sus plantillas fraudulentamente". Apuesta por la formación para incrementar la productividad y competitividad.

La Cámara de Comercio de Ibi analiza la situación del turismo en la comarca

La Antena Local de la Cámara de Comercio organizó el pasado 3 de diciembre un nuevo panel del Observatorio Económico bajo el título "Situación actual del sector turístico: Análisis y expectativas".

En las conclusiones del panel se han detectado como debilidades una falta de espí-

ritu de asociacionismo empresarial, dispersión de las asociaciones, falta de oferta tanto en hospedaje como en servicios y carencia de un plan de comunicación interno que sirvan para animar a la iniciativa privada a invertir en un proyecto de marca.

Como amenazas se apuntó la poca receptividad de los

empresarios a las iniciativas de la administración y la actual época de crisis.

En cuanto a las fortalezas se destacaron la mejora de las infraestructuras de comunicación, una identidad común y propia, proximidad a la naturaleza y la colaboración entre los municipios de la zona.



Reunión de los miembros del Observatorio Económico el pasado miércoles

Crearplast®
Hidrosanitarios
Calidad y Eficacia

TECNOLOGÍA Y EQUIPAMIENTO DE VANGUARDIA

UN PRESENTE CON GRAN FUTURO

Pol. Ind. Alfaç, C/Huelva, 24 - IBI
Telf.: 96 655 19 70 - Fax: 95 655 19 22
www.crearplast.es - mail: info@crearplast.es

NUESTROS SERVICIOS

URGENTE 19:00 H.

EXPRES 13:00 H.

PREFERENTE 10 H.

VALIJA NACEX

INMEDIATO

INTERDIA

INTERNACIONAL

CANARIAS 48 H.

SERVICIO URBANO

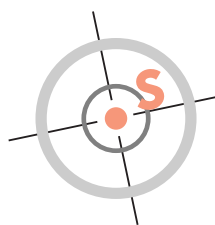

NACEX

Servicio Exprés

TRANSPORTE URGENTE DE PAQUETERÍA Y DOCUMENTACIÓN

*Comprometidos por la calidad...
con total entrega*

Adaptamos nuestros servicios a la demanda del mercado.
En mejora constante.



Juan Antonio Lidón, asesor de logística y transporte

C/. Vicente Aleixandre, 1 AC • IBI • Tel. 96 655 03 60 • Fax: 96 655 49 44



Al Salón del Automóvil de Ocasión asistieron unas 11.500 personas

Expocar 'vende' doscientos coches

EL CERTAMEN SE CELEBRÓ EN IFA EN NOVIEMBRE

La undécima edición del Salón del Automóvil de Ocasión, Expocar, que se celebró del 28 al 30 de noviembre en la Institución Ferial Alicantina (IFA), atrajo a un total de 11.500 personas, informan fuentes de la organización, que añaden que, durante los tres días en que se desarrolló el certamen, se formalizó la venta de 200 vehículos, "cifra que podría aumentar considerablemente en las próximas semanas", ya desde el punto de venta de cada uno de los expositores.

Las mismas fuentes indican que el certamen logró vender un 20% de la oferta expositiva, ya que los dos pabellones de IFA acogieron cerca de mil vehículos en exposición. El domingo 30 de noviembre fue el día en que

se registró el mayor número de visitantes, con un total de 5.018 personas.

Expocar'08 contó con un total de 52 expositores, que ocuparon 10.000 metros cuadrados netos.

Pre-ITV gratis

Paralelamente al certamen, se celebró, como viene siendo habitual, una iniciativa emprendida por Applus Iteuve Alicante gracias a la cual se le dio al público visitante la posibilidad de pasar la Pre-ITV gratuitamente.

Para ello, se instaló en la parte exterior de los pabellones una estación móvil de la Inspección Técnica de Vehículos (ITV) por parte de la empresa. En total fueron alrededor de 150 los vehículos que hicieron uso de este servicio.



El ministro de Industria, Miguel Sebastián, junto al presidente de AIJU, Germán Sempere y otros miembros del Instituto Tecnológico del Juguete, durante su visita a Ibi, el pasado 20 de noviembre

EL MINISTRO DE INDUSTRIA ANUNCIÓ EN IBI QUE EL DÍA 10 SE SABRÁN MÁS DETALLES

La Comisión Europea dará su visto bueno al Plan del Juguete

El ministro de Industria, Turismo y Comercio, Miguel Sebastián, anunció en noviembre en Ibi que la Comisión Europea dará el 10 de diciembre su visto bueno al Plan del Juguete, que "quizá no llegue para esta campaña de Navidad, pero sí para la del año que viene y para campañas sucesivas".

Durante una visita a la factoría de Famosa en Ibi y al Instituto Tecnológico del Juguete (AIJU), Sebastián destacó las medidas que el Gobierno ha tomado para que el sector juguetero "siga siendo emblemático", al tiempo que dio "la buena noticia" de que "Bruselas ha dado el visto bueno" al plan, que, según dijo, ha sido "negociado y dialogado" tanto con la patronal juguetera como con los sindicatos, por lo que "nace del diálogo social" y recogerá "tanto líneas de I+D, como inversión y ayudas laborales" por valor de 200 millones de euros, presupuesto compartido con los planes del



El ministro también visitó la factoría de Famosa en Ibi

calzado y el textil.

El Estado dedicará al sector del juguete, y al del calzado y textil, los tres muy presentes en la provincia de Alicante, un total de 200 millones de euros "en líneas directas y ayudas laborales", concretó Sebastián.

No obstante, el ministro de Industria descartó ofrecer más detalles sobre las características del Plan del Juguete "por respeto institucional con Bruselas", aunque avanzó que ahondará más en su contenido cuando se cuente con el visto bueno definitivo de la Comisión Europea.

Implicación global

Según el ministro, con este plan, el sector público "cumple" con la industria, pero "hay mucho que se puede hacer" por parte de la ciudadanía "para ayudar al sector del juguete".

En su opinión, la ayuda "no sólo tiene que venir del Go-

bierno y de las comunidades autónomas", sino que "puede venir de cada uno de nosotros mismos".

Carta a los Reyes

A este respecto, precisó que España importa cada año 2.000 millones de euros en juguetes, lo que equivale a alrededor de 15.000 empleos. "Si los españoles consumen juguetes hechos en España, sin duda se contribuye a que el sector del juguete tenga una fuerza importante y, en segundo lugar, a crear empleo", agregó.

Desde su punto de vista, "sería una gran contribución que los niños españoles pidieran a los Reyes Magos juguetes hechos en España".

Respecto al impacto de la crisis en esta campaña, reiteró que, "sin duda, todo lo que sea sustituir importación de juguete extranjero por juguete español, aunque caiga el consumo, va a ayudar al sector del juguete español".

Muebles para tu hogar

DIR: Avda. de la Paz, 28 • Tel. 95 536 54 84 • IBI: Avda. Juan Carlos I, 81 • Tel. 96 635 12 72

FRANCISCO CAMPS AFIRMÓ EN ACTIU QUE, CON PERSONAS COMO VICENTE BERBEGAL, "EL FUTURO DE ESTA COMUNIDAD ESTÁ GARANTIZADO"

El presidente de la Generalitat inaugura la mayor planta fotovoltaica de Europa

CÉSAR M. ROMERO. CASTALLA

El presidente de la Generalitat Valenciana, Francisco Camps, inauguró el viernes 28 de noviembre la planta solar fotovoltaica que la empresa Actiu ha instalado sobre las cubiertas de cuatro edificios de su recién inaugurado Parque Tecnológico. Camps estuvo acompañado por el conseller de Infraestructuras, Mario Flores, el conseller de Medio Ambiente, Agua, Urbanismo y Vivienda, José Ramón García Antón, el alcalde de Castalla, José Luis Prats, la alcaldesa de Onil, Elisa Ribera, y concejales de ambas localidades, entre otros cientos de invitados que abarrotaron el auditorio de la empresa castallense.

Tras activar, a través de un mando a distancia, los 45.000 metros cuadrados de placas solares que conforman la mayor planta fotovoltaica sobre techo industrial de Europa, Camps y el resto de la comitiva visitaron el interior de la nave logística, guiados por el presidente de Actiu, Vicente Berbegal.

Proyecto apasionante

En su discurso, Camps definió el Parque Tecnológico de Actiu como "un proyecto ambicioso y apasionante", con unas instalaciones "espectaculares". El presidente autonómico se mostró "impresionado, ilusionado y con ganas de seguir trabajando por la Comunidad Valenciana", mientras que afirmó que, después de ver este proyecto "puramente privado", el futuro y el presente de la Comunidad Valenciana "está absolutamente garantizado con personas como



El presidente de la Generalitat y los consellers, posan junto al presidente de Actiu, el alcalde de Castalla y la alcaldesa de Onil, entre otros



Camps saluda al edil de Industria de Ibi y al empresario A. Barrachina

Vicente Berbegal".

Por último, Camps agradeció el apoyo de "todos los que han creído en Vicente Berbegal y en su proyecto durante 40 años".

Por su parte, Vicente Berbe-

gal, quien fue presentado por su hija M^a Carmen, explicó que el proyecto corporativo de Actiu comenzó hace cuatro décadas, cuando él contaba con tan solo 20 años, y que ahora, cuando el Parque Tec-



El presidente de Actiu, Vicente Berbegal, fue el anfitrión de la visita

nológico ya es una realidad, "seguiré disfrutando del trabajo como he hecho siempre".

Berbegal se refirió a la delicada situación económica por la que atraviesa nuestro país e indicó que, "aunque nosotros

también la estamos sufriendo, el trabajo hay que ganárselo día a día y hay que crear confianza", por lo que vaticinó que la marca Actiu estará en un futuro mucho más asentada que hoy en día.



carpintería
y equipamientos

Pol. Ind. II • C/. Camí del Campanar,
y Ptda. Confiteres, s/n • CASTALLA

Tel.: 965 561 067 • Fax: 965 560 600
E-mail: lealequipmobel@servicam.com



FERNANDO CASADO DESTACA EL ÉXITO DEL MERCADILLO DEL CONOCIMIENTO

La UCEF apuesta por crear un consorcio que consolide la transferencia del conocimiento

El éxito alcanzado con la celebración del Mercadillo del Conocimiento, organizado por la Unión Comarcal de Empresarios de la Foia (UCEF), supone para el presidente Fernando Casado, un paso muy importante "para que esta iniciativa sobrepase el ámbito de la comarca y pueda convocarse de forma continua y periódica en otros puntos de la Comunidad Valenciana, además sumando esfuerzos con las siete universidades que existen".

Para ello, Casado apuesta por crear una fundación o consorcio que trabaje en la consolidación de este proyecto que persigue poner en contacto "a las personas"; por una lado, a los investigadores de las universidades y, por otro, a los empresarios-emprendedores.

El presidente de UCEF explica que el Mercadillo del Conocimiento, que se celebró en Ibi el pasado 27 de noviembre, "ha colmado las expectativas de todo el mundo" y lo califica de éxito por las más de 76 personas que lo visitaron y que mantuvieron entrevistas personalizadas con los investigadores, quince en total, que asistieron procedentes de las tres universidades de la provincia.

Los resultados del Mercadillo se analizarán estos días con informes de los investigadores y con valoraciones internas de la asociación para conocer la repercusión alcanzada.

Fernando Casado asegura que éste es un proyecto altruista y que debe institucionalizarse "si todos estamos de acuerdo".



El Mercadillo del Conocimiento reunió a investigadores de las tres universidades de la provincia y a empresarios

Homenajes a Obleas Quintín por la conmemoración de su centenario

LA EMPRESA AGRADECE AL COLECTIVO EMPRESARIAL DE LA FOIA EL RECONOCIMIENTO

La empresa ibense Obleas Quintín conmemora este año su primer centenario.

Fundada por Quintín García Verdú, inició su actividad de fabricación de galletas para helados en el año 1908 y, a pesar de los múltiples avatares por los que ha atravesado la firma, su producción ha ido creciendo y especializándose abarcando nuevos mercados internacionales.

Obleas Quintín recibió la pasada semana un homenaje de la Unión Comarcal de

Empresarios de la Foia (UCEF) por su trayectoria que la sitúa en la primera empresa de la localidad en activo que cumple los cien años de vida.

El presidente, Fernando Casado, destacó su trabajo y dedicación como un ejemplo a seguir por otras muchas industrias y le hizo entrega al gerente, José Luis García, de un pergamino conmemorativo de esta efeméride.

La empresa, por su parte, agradece a toda la gente de Ibi que les ha felicitado y muy especialmente a sus

amigos que "se han ilusionado muchísimo con este aniversario" y manifiestan que están muy orgullosos de que colectivos como el empresarial "hayan reconocido nuestro trabajo durante todos estos años y nos sentimos muy halagados por todas las palabras que nos han dedicado".

Con motivo de esta conmemoración, Obleas Quintín ha editado un libro que recoge los 100 años de su trayectoria industrial.



La UCEF hizo entrega a José Luis García de un pergamino

Rotulos
GAVILÁN
Todo en rotulación...

LUMINOSOS · BANDEROLAS · VEHICULOS · PANCARTAS
TOLDOS · VALLAS PUBLICITARIAS · METACRILATOS
LETRAS CORPÓREAS · IMPRESIÓN DIGITAL

Avda. Juan Carlos I, 100 Baje
Telf. y Fax: 96 655 27 21
e-mail: rotulosgavilan@telefonica.net
03440 IBI (Alicante)

MOVITEL
La Televisión por cable para Castalla
Tel. 96 656 06 07 • Fax 96 556 12 76
C/ Fermín Bernabeu, 3 • Castalla

CASTELLÓ, S.L.
CARPINTERÍA DE ALUMINIO Y P.V.C.
AVDA. AZORIN, 23 - IBI
TELÉFONO Y FAX: 966 551 738

Heladería Cafetería La Palmera
Alicante-Mercedes-Bollería
Helados y Granizados
Av. Juan Carlos I, 63 • IBI (junto a Correos)

FLEONIL, S.L.
mail: fleonil@fleonil.com
Av. Constitución, 27 - 2º Dcha. • ONIL • Tel.: 96 655 78 79 • Fax 96 556 47 93

ASESORÍA INTEGRAL DE EMPRESAS

IBIMOTO
REPARACIÓN Y VENTA DE MOTOCICLETAS
CICLOMOTORES Y MAQUINARIA AGRÍCOLA
ESPECIALIDAD: QUAD, CROSS Y ENDURO

Propiedad industrial: La forma de proteger lo que nos hace diferentes



Iván L. Sempere Massa es socio director del Dpto. Jurídico de PADIMA y profesor de Derecho Mercantil en la Universidad de Alicante.

Desde hace un tiempo, se escucha en todos los foros empresariales hablar de innovación, de creatividad, otorgándole gran valor dentro de las empresas ¿Por qué? ¿es una moda?

Es una necesidad. España ya no puede ni debe competir en factores relacionados sólo con el precio. Hemos pasado del control de costes a la optimización de recursos. No se trata ya de cuánto vale, sino de qué me das por ese precio. Ser competitivo hoy es poder ser diferente y sostener esa diferencia en el tiempo.

Pregunta: ¿Qué supone ser innovador?

Respuesta: La innovación es diferenciación y creatividad. Ser innovador es pretender hacer lo mismo de manera diferente o hacer cosas diferentes. No sólo hablamos de productos, sino de organizaciones y de cómo gestionamos nuestros recursos.

P: ¿La innovación está al alcance de todos? Por poner un ejemplo ¿yo puedo ser creativo?

R: Generalmente se piensa que la innovación, la creatividad, es algo reservado a genios o grandes organizaciones. La realidad nos demuestra que no es así.

El preguntarse cómo podrían ser las cosas, en lugar de aceptarlas como son, sin más,

puede ser un revulsivo para innovar. La clave está en creer y en querer. Hay multitud de técnicas que arrojan buenos resultados.

P: ¿Qué ventaja competitiva confiere a una empresa el hecho de ser innovadora?

R: Como ya he dicho que la innovación es diferenciación. En todo momento, pero más aún, cuando hay dificultades económicas, la diferenciación de nuestra empresa y de nuestros productos y servicios es importantísima. Es lo que nos va a permitir llamar la atención del consumidor dentro de un mercado masificado y en ocasiones estandarizado. Hoy día casi todo está al alcance de todos y salir de ese círculo sin perder de vista la calidad y la eficiencia es el reto de nuestras empresas.

Imagine una empresa tradicional, con muchos años en el mercado y gran experiencia, a la que ahora no acompañan los buenos resultados...¿cómo se inicia un proceso de cambio que la lleve a ser una organización innovadora, creativa?

Ser una organización innovadora es una decisión estratégica de la empresa como forma de competir. La concienciación y el convencimiento de los directivos es esencial para iniciar ese cambio y extender dicha conciencia en el resto de la organización. Después de esto, es necesario también destinar recursos, planificación y disciplina, formar equipos con objetivos claros y realizar una adecuada gestión del proyecto. La innovación no es un hecho puntual en la empresa, sino una actitud que impregna la gestión y eso es una cuestión de cultura empresarial, cultura que se alcanza con actos, con costumbres y con hábitos.

No es fácil, como casi todo lo que han logrado nuestros empresarios.

P: ¿Qué papel juegan las marcas, patentes, diseños...la propiedad industrial en todo este proceso?

R: La propiedad industrial es parte del patrimonio empresarial, y está íntimamente ligado a lo que venimos hablando porque también es una herramienta de diferenciación de la empresa. El registro de marcas, invenciones (patentes) y diseños, es la forma de proteger aquello que nos hace diferentes. La propiedad industrial permite recuperar los esfuerzos invertidos a través de un derecho de monopolio sobre el resultado del trabajo. Es el modo de proteger la creatividad que se genera en la empresa o la que se adquiere por la empresa.

P: ¿Por qué, pese a las bondades que nos cuenta, muchas empresas se resisten a invertir en propiedad industrial?

R: Creo que eso es consecuencia de la mentalidad basada en los costes y no en la optimización de los recursos. Respeto profundamente ese pensamiento y en ocasiones también puede ser fruto de abusos cometidos en este campo. No obstante, creo que la propiedad industrial es una herramienta esencial para competir en nuestro entorno. Lo que sí resulta es esencial es adaptar esa herramienta a las necesidades de la empresa y no olvidar que tan importante es ser creativo como contar que eres creativo, por lo que también es necesario saber comunicar tu propiedad industrial, es decir, usar esa inversión como una herramienta de marketing y posicionamiento de marca.



Vicente Carbonell, durante la presentación del acto

‘Afiancemos lo que sabemos hacer y desechemos lo que nos sobra’

CARBONELL, GUILLEM Y ASOCIADOS CELEBRAN SUS 25 AÑOS ENTRE UN CENTENAR DE EMPRESARIOS DE LA COMARCA

Afianzar lo que sabemos hacer y desechar lo que sobre. Estas son algunas de las claves que Roberto López Abad, director general de la Caja del Mediterráneo, desveló durante el almuerzo organizado con empresarios con motivo de la celebración del 25 aniversario del bufete de abogados Carbonell, Guillem y asociados.

López Abad, dio algunas pautas a los empresarios para resistir en los momentos de crisis que se viven. Dijo que era un momento de capitalización para las empresas y que había que reforzar el negocio que sabemos hacer. Asimismo, reconoció que el gobierno

central estaba haciendo bien ‘los deberes’ en estos últimos años, y que se estaban poniendo medidas a actual situación.

En este sentido vaticinó que, a pesar de estar dando pasos seguros, “no se iba a salir de esta crisis tan fácilmente como en anteriores ocasiones”.

El bajo nivel de confianza en el consumidor, la crisis inmobiliaria y financiera, la crisis de la materias primas y la desconfianza en la ejecución de nuevos proyectos, han sido determinantes en la actual crisis mundial.

El bufete está radicado en Ibi desde 1983 y es uno de los primeros gabinetes ubicado en la población.

MECÁNICA, ELECTRICIDAD, DIRECCIÓN, FRENOS, SISTEMAS DE INYECCIÓN, NEUMÁTICOS, AIRE ACONDICIONADO Y DIAGNOSIS DE SISTEMAS ELECTRÓNICOS



Entrada Autolavado por calle Granada

Avda. Valencia, 25 • Tel. 96 555 13 65 • IBI • E-mail: pabel@jet.es

Servicio de AUTOLAVADO A PRESIÓN con aguas tratadas



*Asesoramiento Integral de Empresas y Comerciantes
Relaciones Laborales y con la Seguridad Social
Tramitaciones Tributarias y Fiscales
Herencias e impuestos sobre sucesiones*

C/ Reyes Católicos, 12 Tel. 96 555 43 54 - Fax 96 655 24 30
Email: asesoria@salfe.com IBI

Deporte

Fútbol Sala 22
Baloncesto 24



Antonio López jura su cargo como gerente del polideportivo de Ibi

Págs. 25

El piloto ibense hace doblete, ya que se impuso recientemente en el Campeonato de Enduro

Álex Seguí gana el Campeonato Autonómico de Resistencia de Enduro

César Manuel Romero. IBI

El ibense Álex Seguí, piloto con licencia del Moto Club 'Villa del Juguete', que milita en los equipos Wort Europ, Handel Metall y Team Oliva, se ha proclamado ganador del Campeonato de Resistencia de Enduro de la Comunidad Valenciana (categoría Senior 'C'), cuya sexta y última carrera se disputó el domingo 30 de noviembre en Alcora (Castellón).

Tras proclamarse recientemente vencedor del Campeonato de Enduro de la Comunidad Valenciana, Seguí se anota ahora este nuevo triunfo, que permite al Moto Club 'Villa del Juguete' estar entre los más galardonados, puesto que el piloto Fernando Amaro también ganó el Campeonato de Enduro, pero en categoría Senior 'B'.

Amaro, santapolero con licencia del Moto Club ibense y militante del equipo Tot Rodes, ha quedado 3º en la categoría 4'5cc. y 4º de la clasificación general en el Autonómico de Resistencia de Enduro.

Álex Seguí dedicó este triunfo a su mujer (Merche), a sus hijos (Alexis y Aitor), a sus padres (Vicente y Elvira), a sus hermanos (Hazeal, Vicente y Ruth) y a todos sus sobrinos, cuñados y amigos. También valoró el apoyo del Ayuntamiento de Ibi, Escaparate y Radio Ibi, mientras que agradeció la colaboración de Tot Rodes al facilitarle accesorios para su moto.

El ibense también destacó la presencia, en la última carrera, de su hermano y su sobrino (ambos Hazeal), y Emilio Verdú, de Tot Rodes, circunstancia que le dio ánimos y le ayudó a hacer podio en Alcora, único requisito para proclamarse campeón autonómico.

Álex se puso primero a partir de la tercera vuelta, aunque a la hora y media de competición sufrió una caída y le adelantó el piloto que ganaría la prueba. El ibense no quiso forzar la máquina y prefirió asegurarse la segunda plaza, en una carrera muy dura disputada en un circuito de motocross con trialeras y pozo de barro.



Álex Seguí tuvo que vérselas con un circuito rebosante de barro

El ibense Carlos García, 7º en el Campeonato de Motocross de la Comunidad

Éste es el primer año que compite

C.M.R. IBI

Carlos García Mira, ibense de trece años, con licencia del Moto Club 'Villa del Juguete', ha conseguido la séptima posición en la clasificación general del Campeonato de Motocross de la Comunidad Valenciana (categoría Cadete 85cc.), aunque podría haber llegado al cuarto puesto si una lesión no le hubiera impedido competir en tres de las once carreras del Campeonato.

Así, en éste su primer año de competición, Carlos García comenzó a participar en el Campeonato cuando ya se llevaban disputadas tres carreras. Aun así, el ibense ha quedado en séptima posición con 171 puntos, a tan solo una treintena de puntos del

sexto clasificado. Nada mal para alguien que compite por primera vez y que se ha tenido que enfrentar a pilotos mucho más experimentados.

Carlos ha corrido en varios circuitos de motocross de la Comunidad Valenciana: Moncófar, Traiguera, Alcora, Viver, Benicarló, Onteniente, etcétera. La undécima y última carrera del Campeonato de Motocross de la Comunidad Valenciana se disputó el 23 de noviembre en Alcora (Castellón), donde acabó sexto en la primera manga y cuarto en la segunda. En la clasificación general se colocó el cuarto.

Ahora toca descansar y disfrutar del fin de año, antes de volver a embarcarse en la próxima edición del Campeonato, prevista para febrero de 2009.



Carlos García protagoniza un espectacular salto con su moto

AGENDA

BALONCESTO

IBI: **Viernes 5 de diciembre.**- Cad.Fem.: TEIXERETA 'B'-TEIXERETA 'A'. Polideportivo Derramador, a las 19 h.

IBI: **Viernes 5 de diciembre.**- Inf.Mas.: TEIXERETA-JORGE JUAN. Polideportivo Derramador, a las 20'30 h.

FÚTBOL

IBI: **Sábado 6 de diciembre.**- Infantil: RAYO IBENSE 'A'-SAX. Estadio Vilaplana, a las 9'45 h.

ONIL: **Sábado 6 de diciembre.**- Infantil: UD ONIL-PEÑA MADRIDISTA DE IBI. Estadio Municipal, a las 10 h.

IBI: **Sábado 6 de diciembre.**- Benjamín: RAYO IBENSE 'A'-PINOSO. Estadio Vilaplana, a las 11'15 h.

IBI: **Sábado 6 de diciembre.**- Alevín: RAYO IBENSE 'A'-PINOSO 'A'. Estadio Vilaplana, a las 12'30 h.

IBI: **Sábado 6 de diciembre.**- Alevín: RAYO IBENSE 'B'-PINOSO 'B'. Estadio Vilaplana, a las 12'30 h.

IBI: **Sábado 6 de diciembre.**- Juvenil: RAYO IBENSE-BETIS FLORIDA 'B'. Estadio Vilaplana, a las 16 h.

IBI: **Sábado 6 de diciembre.**- Senior: RAYO IBENSE-SAN RAFAEL. Estadio Vilaplana, a las 18'30 h.

BIAR: **Domingo 7 de diciembre.**- Senior: CD BIARENSE-POBLA CF. Estadio Municipal, a las 9'30 h.

IBI: **Domingo 7 de diciembre.**- Cadete: RAYO IBENSE '2'-SAX. Estadio Vilaplana, a las 10 h.

ONIL: **Domingo 7 de diciembre.**- Cadete: UD ONIL-PEÑA MADRIDISTA DE IBI. Estadio Municipal, a las 11 h.

IBI: **Domingo 7 de diciembre.**- Cadete: RAYO IBENSE '1'-JAVEA 'A'. Estadio Vilaplana, a las 12 h.

IBI: **Domingo 7 de diciembre.**- Juvenil: PEÑA MADRIDISTA IBI-SALESIANOS DON BOSCO. Estadio Climent, a las 17'15 h.

ONIL: **Lunes 8 de diciembre.**- Senior: UD ONIL-CD BOCAIRENTE. Estadio Municipal, a las 16 h.

ATLETISMO

CASTALLA: **Lunes 8 de diciembre.**- VI CARRERA Y MARCHA DE MONTAÑA. Salida: 8'30 h. (marcha) y 10 h. (carrera), desde el Nou Trínquet.

IBI: **Domingo 14 de diciembre.**- CROSS DE SANTA LUCÍA. Salida: 10 h., desde el Ayuntamiento.

TENIS

IBI: **Sábados y domingos.**- TORNEO NAVIDAD 2008. Polid. Derramador. Mañanas.

ONIL: **Hasta el 23 de diciembre.**- I OPEN DE OTOÑO. Individual masculino y femenino. Pistas de Tenis.

PILOTA

CASTALLA: **Domingo 7 de diciembre.**- I TROFEO CIUTAT DE CASTALLA. Finales Tocar escala y Escala i corda, a las 10 y 11'30 h. Nou Trínquet. Entrada gratuita.

SENDERISMO

IBI: **Domingo 7 de diciembre.**- IBI-BOCAIRENTE. Salida a pie, a las 7 h. desde La Tartana. Duración: 7 horas. Vuelta en autobús. Organiza: Amics de les Muntanyes.

CASTALLA: **6, 7 y 8 de diciembre.**- SERRA D'IRTA (BAIX MAESTRAT). Organiza: Natura i Gent.

RESULTADOS

29-30 noviembre

FÚTBOL

(Senior)

Rafelcofer 1 - 3 Rayo Ibense (Susp.)
Castalla CF 3 - 2 UD Onil
Peña Madridista Ibi 2 - 1 Atzeneta
Muro 'B' 1 - 1 Biarense

(Juvenil)

Torrellano 'B' 2 - 2 Rayo Ibense
Modalcay 3 - 2 Castalla CF
Alcoyano 'B' 2 - 1 Peña Madrid. Ibi

(Cadete)

Alicante 'A' 4 - 1 Rayo Ibense 1ª
Castalla CF 2 - 3 Rayo Ibense 2ª
Peña Madridista Ibi 4 - 2 CD Biarense
UD Petrelense 'A' 6 - 1 UD Onil

(Infantil)

Castalla 2 - 2 Rayo Ibense
Peña Madridista Ibi 2 - 5 CD Biarense
UD Petrelense 'A' 5 - 2 UD Onil

(Alevín)

Pinoso 'A' 3 - 0 Castalla
Frontenis Castalla 0 - 8 Eldense 'C'
Noveldense 'B' 0 - 11 Rayo Ibense 'A'
Eldense 'D' 7 - 1 Rayo Ibense 'B'
Peña Madrid. Ibi 'A' 5 - 6 Banyeres 'A'
Villena CF 'A' 11 - 3 UD Onil

(Benjamín)

Castalla 3 - 2 Petrelense 'A'
Novelda 'A' 1 - 4 Rayo Ibense 'A'
Novelda 'B' 10 - 1 Rayo Ibense 'B'

BALONCESTO

(Senior Mas.)

CB Torrent 87 - 82 CD Onil 'B'
Dénia 66 - 59 CD Onil 'A'
Onix CB 67 - 64 Racing San Gabriel
Teixereta 'A' 61 - 80 Montemar
Teixereta 'B' 44 - 65 Basket Altea
JBornay Castalla 52 - 57 Sax

(Senior Fem.)

CD Onil 60 - 37 CB Calpe

(Junior Mas.)

Ilicitano 84 - 59 CD Onil
Teixereta 45 - 98 CB Biar

(Junior Fem.)

CD Onil 67 - 37 CB Elche
Teixereta 52 - 40 V74 Villena

(Cadete Mas.)

Teixereta 28 - 49 CD Onil

FÚTBOL SALA

(Sen. Mas.)

Elecnor Ibi FS 7 - 2 CA Galdar
CFS Castalla 0 - 2 Racing Muxamel
CFS Castalla 4 - 5 Peña Madr. Novelda
UD Ibense 2 - 2 La Salle
Banyeres 6 - 6 Atl. Ibi FS

(Sen. Fem.)

CFS Castalla 2 - 2 Bimil.lenari 'B'

Juvenil

Ibi FS 5 - 5 Alicante Costa Blanca

Cadete

Saanta Rosa Alcoy 5 - 1 CFS Castalla

Alevín

Belliana 0 - 9 Sayma Castalla

BILLAR

(Nacional)

CB Castalla 6 - 2 CB Eldense

(1ª Div. CV)

Caseta Nova 6 - 2 Monóvar

ATLETISMO



El ibense Vicente Peydró se dispone a cruzar la meta en la cumbre del Puig Campana

Participación de atletas de la comarca en el Campeonato Kilómetro Vertical de Finestrat

Escaparat. COMARCA

Atletas de varios clubes deportivos de la comarca participaron el domingo 30 de noviembre en la primera edición del Campeonato Kilómetro Vertical de la Comunidad Valenciana, que tuvo lugar en Finestrat. La prueba consistía en un recorrido cronometrado de 3'6 kilómetros, donde se ascendían mil metros positivos de desnivel (de ahí el nombre: Kilómetro Vertical).

Escaparat ha tenido conocimiento de que en el campeonato participaron los siguientes atletas de la comarca, cuya posición también se indica:

7º-Vicente Peydró (*Club Teixereta d'Atletisme*, subcampeón autonómico categoría Veteranos).

31º-Rafael Rico (*Centre Castellut de Muntanyisme*).

40º-Juan Carlos Triguero (*Amics de les Muntanyes*).

42º-Mario Granero (*Amics de les Muntanyes*).

57º-Miguel Muñoz (C.M. Stalak, subcampeón autonómico Máster).



La castallense Mª Teresa Salvador (izq.) subió al podio en dos ocasiones

64º-José Luis Sánchez (*Centre Castellut de Muntanyisme*).
72º-Rafael Berenguer Vidal (*Centre Castellut de Muntanyisme*).

83ª-Mª Teresa Salvador Rico (*Centre Castellut de Muntanyisme*, campeona autonómica Veteranas).

97º-José Joaquín Payá (*Centre Castellut de Muntanyisme*).

104º-Ricardo Rico (*Centre Castellut de Muntanyisme*).

106º-Santiago Fajardo (*Centre Castellut de Muntanyisme*).

143ª-Mª Ángeles Verdú (5ª de la categoría Sénior Femenino).

Cabe destacar que Mª Teresa Salvador subió al podio en dos ocasiones, para recibir el trofeo a la campeona en Veteranas y el 2º en la General Femenina.

La carrera se disputó en un ambiente muy frío y húmedo, llegando a llover y nevar por momentos, lo que no impidió una buena participación, incluso con atletas de alto nivel.

BREVES

El día de la Inmaculada, carrera y marcha en Castalla

El lunes 8 de diciembre tendrá lugar en Castalla la sexta edición de la Carrera y Marcha de Montaña, organizada por el club de atletismo local. La prueba partirá a las 8:30 horas (marcha no competitiva) y a las 10:00 (carrera) desde el restaurante Nou Trinquet, y discurrirá por un recorrido de 15 kilómetros, pasando por el Revolcaor (1.000 metros), la Font de la Carrasca (500 metros), el Collat de la Replana (1.150 metros), de nuevo el Revolcaor y, finalmente, vuelta al Nou Trinquet.

En la carrera participarán las categorías Sénior Masculino, Veteranos Masculino, Sénior Femenino y Veteranas.

La organización ha previsto trofeos para los tres primeros clasificados de cada categoría, los dos primeros de Castalla (chico y chica) y un regalo especial para el último de cada prueba. Asimismo, habrá camiseta para todos los participantes que finalicen las pruebas y regalos para los puestos 25, 50, 75, 100, y así sucesivamente.

El Cross de Santa Lucía, fiel a su cita en Ibi

La concejalía de Deportes ha organizado, como ya es tradición, una nueva edición del Cross de Santa Lucía, que se celebrará el domingo 14 de diciembre a partir de las 10 de la mañana. Podrán participar las categorías Pequedepor, Prebenjamín, Benjamín, Alevín, Infantil y Cadete. Habrá obsequio para los participantes y regalos para los ganadores.

Restaurante
"El Picaor"

Especialidades en:

- Jamón de Jabugo • Lomo Ibérico
- Mariscos y Pescados Frescos
- Arroz a Banda • Habichuelas con Perdiz

Ctra. Ibi-Castalla Km. 1 • IBI
Tel.: 96 555 35 43

Café
Raconet

Disfruta de los mejores preparados de la comarca

Abrimos todo el puente
Plaza Mayor, 5 (junto a Tourist Info) Castalla

MOBILIARIO DE OFICINA Y HOSTELERÍA

Muebles
Rosil

C/. Sorolla, 2-8 • CASTALLA • Tel. y Fax: 96 556 15 04 • Móvil: 687 712 687

FÚTBOL SALA

Los locales dominaron en todo momento, pero el partido se definió en los últimos 10 minutos

El Elecnor Ibi deja de ser el farolillo rojo tras golear al Arenas Galdar

IBI FS 7/2 CA GALTAR

ELECNOR IBI FS: Fran, Thiago Pezao, Moi, Carrión y Guti - cinco inicial- Flavio, Santi, Ferrandiz, Baca y Rubén.

COLEGIOS ARENAS GALDAR: Josué, Socastro, Saúl, Néstor y Lonchu - cinco inicial - Luis Hernández, Julio, Wayo, Acaymo, Jacobo y Johnny.

Goles: 1-0 Moi (min.7), 2-0 Carrión (min.18), 3-0 Moi (min. 26), 3-1 Néstor (min.30), 3-2 Néstor (min.32), 4-2 Carrión (min. 36), 5-2 Moi (min. 37), 6-2 Thiago Pezao (min. 39), 7-2 Rubén (min.40).

Árbitros: González García y Royuela Ayllón.

Incidencias: Pabellón Municipal del Polideportivo Derramador de Ibi - 600 Espectadores.

Comentario: El equipo azulón se llevaba la victoria en este enfrentamiento por salir de la última plaza, en un partido que dominó en todo momento y que, pese a ello, se definió en los últimos diez minutos de encuentro.

La primera mitad comenzó con el Galdar jugando con portero jugador, con la intención de mantener el control del balón, algo que sorprendió a todos los presentes en el pabellón, pero el sistema les funcionó mal, ya que a los 7 minutos, Moi, de magistral jugada individual, conseguía adelantar a los ibenses en el marcador.

Pese al gol, los visitantes siguieron con su afán de no dejar jugar al Elecnor Ibi y seguían con cinco jugadores en ataque, pero parecía más una táctica para evitar que los ibenses pudiesen crearles peligro que para crearlo ellos, pues no inquietaban en absolu-



De izquierda a derecha: Carrión, José María Martínez, José Martínez (Pepe Melenas) y Flavio, en rueda de prensa

El club necesita, ahora más que nunca, el apoyo de la afición ibense

C.M. Romero. IBI

El Ibi FS convocó una rueda de prensa el miércoles 3 para comunicar lo que ya era de dominio público desde hacía días: la destitución del equipo técnico, formado por Bartual y Germán, y la salida de varios jugadores, ante la delicada situación económica del club. De esta forma, de momento se va a echar mano del equipo juvenil, de donde ya se han incorporado cinco jugadores, incluso se podría estudiar

traerse a alguien de la liga local, aunque esta medida quedó prácticamente descartada para la presente temporada.

Serán Flavio y Carrión, pero sobre todo Flavio, los que se encarguen de coordinar el equipo en esta segunda vuelta, para la que se han puesto a la venta abonos al módico precio de 30 euros.

Ambos estarán asesorados por José Martínez (Pepe Melenas), y también se ha puesto al servicio de la

directiva el entrenador de los juveniles, Paco Picó.

Flavio agradeció la confianza que el club ha depositado en él y afirmó que lo prioritario ahora es sanear la situación económica del club, aunque obviamente también hay que conseguir resultados en el plano deportivo.

Por su parte, Juan Salvador Carrión pidió el apoyo de la afición, ahora más que nunca, para sacar al equipo del bache en el que se encuentra.

to la portería defendida por Fran.

Con esa tónica, fueron los ibenses los que volvían a golpear, a dos minutos del descanso, cuando Carrión lograba el 2-0, de una magnífica vaseлина en un mano a mano, sin mostrar nada de nervios. Un gol que hizo que el pabellón se pusiese de pie y recordase al Ibi que todos estábamos esperando.

Nada más reiniciarse la contienda, los locales subieron líneas hasta el centro del campo.

Más info. en la página web del club www.ibifs.com.

División Plata Sur	PTS	J	G	E	P
1 UMA ANTEQUERA	27	11	9	0	2
2 PÉREZ BUJALANCE	19	11	6	1	4
3 LANZAROTE	18	11	6	0	5
4 MARISTAS VALENCIA	17	11	5	2	4
5 CLIPEUS NAZARENO	16	11	5	1	5
6 JUMILLA	15	10	4	3	3
7 ELPOZO C. MURCIA	15	11	4	3	4
8 PUERTOLLANO	13	11	3	4	4
9 ALBACETE 2010	12	11	3	3	5
10 ELECNOR IBI FS	10	11	2	4	5
11 C. ARENAS GÁLDAR	7	11	2	1	8

El CFS Castalla mereció más en la visita del líder, Racing Mutxamel

CASTALLA 0/2 MUTXAM.

DCP-M.Maigmó Castalla: Lledó, Víctor R., Adolfo, Gabi y Carlos Flores - cinco inicial- Copín, Nando, Garci, Belda, Luis, Puli y Ximo.

Comentario: El sábado 29, el líder se llevó la victoria por 0-2 frente al Castalla, en un encuentro donde los locales merecieron mucho más de lo que refleja el resultado y donde el líder se marchó con vida de un encuentro que ganó por efectividad.

Y es que la asignatura pendiente del equipo de Castalla sigue siendo el gol, pues, de haber estado más acertados en la tarde del sábado, el equipo se habría quedado en casa con los tres puntos del encuentro.

La defensa estuvo a la altura todo el tiempo, impidiendo una y otra vez que el Mutxamel llegase con peligro, mientras que el Castalla hizo muchas ocasiones, pero sin acertar en el gol.

Por otro lado, el miércoles se jugaba un amistoso entre el Castalla y la Peña Madridista de Novelda, de Nacional B. El resultado, 4-5, desfavorable al CFS Castalla. www.cfscastalla.com.

Regional Gr. Norte	PTS	J	G	E	P
RACING MUTXAMEL	19	7	6	1	0
SERELLES ALCOY CFS	16	6	5	1	0
UD.SAN VICENTE FS	13	7	4	1	2
C.F.S. L'ALFÀZ DEL PI	12	6	4	0	2
C.D. LA VILA FS.	12	5	4	0	1
BUSOT FS.	12	6	4	0	2
CFS.SP.SAN VICENTE	10	6	3	1	2
MONFORTE FS.	9	7	2	3	2
CALLOSA D'EN SARRIÀ	7	7	2	1	4
F.S. CAMPELLO	7	6	2	1	3
XIXONA ESPORTIU FS.	4	6	1	1	4
C.H. LA SALLE "B"	4	6	1	1	4
C.F.S. ALTEA	4	5	1	1	3
C.D. AGOSTENSE FS.	1	6	0	1	5
C.F.S.CASTALLA	1	6	0	1	5

Conéctate a la información que te interesa

ESCAPARATE

CRISVAL
AUTOS DINÁMICOS

Folletos
Catálogos
Impresos

Pol. Ind. l'Alfaç - C/ Sevilla, 33
IBI • Tel. 96 555 47 84

FOTOGRAFÍA-VÍDEO
Raúl Fuster

C/ Azorín, 2 • CASTALLA
Tel 96 656 05 99

ibi
televisión local

onil

FÚTBOL

Lamentable espectáculo en el campo de Rafelcofer

RAFELCOFER 1-3 RAYO

RAYO IBENSE: Alentado, Jesús, Jonathan, Juan Carlos Román, Esteban, Alejandro, Antonio, Diego, Óscar (Juanca), Batalla y Ramón Cintas.

Goles: 0-1 Ramón Cintas, min. 12; 1-1, min. 42; 1-2 Alejandro, min. 52; 1-3 Esteban, min. 68.

Comentario: Vayamos por partes. Para empezar, la semana pasada se incorporó al equipo un nuevo jugador, el ibense Ramón Cintas, que ha pedido la baja voluntaria en el Crevillente. Cintas aportará calidad al equipo y, de momento, marcó el primer gol del partido de la pasada jornada contra el Rafelcofer. Y ahora viene lo bueno, por decir algo.

El Rayo viajaba a Rafelcofer avisado de la peculiaridad de los hinchas del equipo valenciano, y, de hecho, acudieron sin aficionados rojos para no levantar ampollas.

Sólo bajar del autobús, los ibenses ya recibieron los pri-



FOTO: EUGENIO RECHE

El Rayo vuelve a jugar en casa el sábado contra el San Rafael (archivo)

meros insultos.

A partir de la segunda mitad, jugando en un campo malísimo, los salvazos, pedradas e insultos fueron subieron de tono, hasta desembocar en un rodillazo a Alejandro y un puñetazo al capitán. El árbitro vio la cosa tan fea que decidió suspender el partido, a falta de 18 minutos. Tuvo que ser la Guardia Civil quien escoltara a los ibenses hasta el autobús. Absolutamente lamentable.

1ª Reg. Gr. 6	PTS	J	G	E	P
C.F. ALFAZ DEL PI	25	11	8	1	2
C.D. DENIA "B"	23	11	7	2	2
C.D. CIUDAD DE GANDIA	21	11	6	3	2
C.D. ALCOYANO "B"	20	11	5	5	1
U.D. ONDARENSE	20	11	6	2	3
SAN RAFAEL C.F.	18	11	4	6	1
C.D. FINESTRAT	17	11	4	5	2
RAYO IBENSE C.F.	15	10	4	3	3
R.C.D. RAFELCOFER	13	10	3	4	3
C.D. CONTESTANO	13	11	3	4	4
C.D. ALBAIDENSE	12	11	3	3	5
VILLAJOSYOSA C.F. "B"	10	11	2	4	5
C.F. GANDIA "B"	8	11	2	2	7
C.F. LA NUCIA "B"	8	11	1	5	5
BENIDORM C.D. "B"	7	11	2	1	8
L'OLLERIA C.F.	5	11	1	2	8

Derbi antológico entre el Castalla y el Onil

CASTALLA 3-2 UD ONIL

CASTALLA: Silvano, Farina, Berni, Jesús, David Payá, Kiko, Rubén, Borja, Álex, Andreu y Lledó. Suplentes: Quique, Amador y Sergio.

UD ONIL: Rubén, Alberto, Edu, Jorge (Rafes), Santi, Tortosa, Rafa Sanjuán, Adri (Carlos), Pincho, Javi y Cote.

Goles: 1-0, Kiko (min.25); 2-0, Kiko (min.40); 3-0, Lledó (min.42); 3-1 Pincho (min.55); 3-2 Tortosa (min.65)

Comentario: Como era de esperar, el Castalla y la Unión Deportiva Onil ofrecieron un auténtico partidazo, que tuvo goles, expulsiones y, sobre todo, mucha emoción. En definitiva, todo lo que se puede esperar de un derbi.

A pesar del 3-0 con el que los de Castalla se fueron al descanso, los colivencs no se dieron por vencidos y metieron el miedo en el cuerpo a los locales, con dos goles muy seguidos apenas comenzada la segunda parte. La remontada, no obstante, no se llegó a culminar. El Casta-

lla supo cerrarse muy bien y, además, le vino la suerte de cara, a pesar de que ambos equipos sufrieron un mal arbitraje, que supuso la expulsión de dos jugadores de cada conjunto.

Peña Madridista de Ibi

La Peña se impuso al Atzeneta por 2 goles a 1 en el Vilaplana Mariel. La primera parte acabó con empate a cero, aunque en el segundo tiempo los locales demostraron su valía y se colocan líderes de la clasificación.

2ª Reg. Gr. 13	PTS	J	G	E	P
PEÑA MADRIDISTA IBI	22	10	6	4	0
C.D. BIARENSE	21	11	5	6	0
U.D. MONTAVERNER	20	9	6	2	1
MURO C.F. "B"	19	10	5	4	1
C.A. ALFARRASI	16	10	4	4	2
ATZENETA U.E.	16	10	5	1	4
C.D. BOCAIRENTE	15	10	4	3	3
C.F. AGULLENT	14	10	4	2	4
POBLA C.F.	13	10	4	1	5
C.F. AIELO	13	11	3	4	4
C.F. CASTALLA	12	10	3	3	4
U.D. ONIL	8	9	2	2	5
BANYERES U.E.	7	10	1	4	5
C.F. AT. CARCAIXENT "B"	5	10	1	2	7
BENIARRES C.F.	2	10	0	2	8

AUTOMOVILISMO

El ibense José Roca, vencedor del V Tour Mediterráneo de Clásicos

Escapate. IBI

El piloto ibense José Roca y el alcoyano Jorge Bartolomé consiguieron el primer puesto del V Tour Mediterráneo Clásicos 2008, una prueba que se disputó el sábado 29 de noviembre en Finestrat, con la participación de 72 vehículos, de los cuales 63 llegaron a meta. El V Tour Mediterráneo partió desde la plaza de Las Naciones, recorriendo distintas comarcas de la provincia de Alicante. El recorrido constaba de ocho tramos, realizándose un total de 324'8 Kilómetros.



Vehículo conducido por José Roca y Jorge Bartolomé

En el apartado de regularidad, los participantes cubrieron el recorrido tratando de ajustarse al máximo a los tiempos

determinados por el carnet de ruta, y con una velocidad media siempre inferior a los 50 kilómetros/hora.



Los jugadores del Onil, con El Maño. Durante el partido contra la Peña Madridista de Ibi, jugado hace dos semanas, los miembros del equipo Sénior de la Unión Deportiva Onil lucieron camisetas con la cara de El Maño, jugador que ha sido operado de ligamentos y se está pasando la temporada retirado de los terrenos de juego. Fue un emotivo gesto de apoyo que, tanto sus padres como el propio jugador, agradecieron enormemente.

TU TIENDA ESPECIALIZADA
IBI ZOO
TERRARIOS, PISCES TROPICALES
ACARIOS, PLANTAS ACUARIICAS
LIBROS, REPTILES, ANFIBIOS
PAJ. EXOTICOS, PEG. BOMBAS
Y TODOS SUS COMPLEMENTOS
SERVICIO DE PELUQUERIA CANINA
JUAN I EL COLOMBIANO, 100 - TEL.: 96 555 40 68

paco
crespo
c/ navelet 40 ibi
Tels.: 96 855 32 30 / 609 65 79 50

ONDA
15
RADIO
106,0 Mhz.
FM-estéreo
Más cobertura
Uniendo comarcas
Empedrat, 27 • **Castalla**
Tel. 96 556 06 01

GÓMEZ
Agrupación de teatro y danza
www.gomezteatro.com

SOLAZOR
Distribuidor de: **MUEBLES EBANO**
MUEBLES DE COCINA Y BAÑO
REFORMAS EN GENERAL
ELECTRODOMESTICOS
DECORACIÓN
EXPOSICIÓN Y OFICINA
Av. Juan Carlos I, 71 • Tel. 96 555 03 55 • Fax: 96 655 30 17 • IBI

BALONCESTO

El CD Onil se deja ganar por el último de la tabla

DÉNIA BC 66 59 CD ONIL

CD ONIL A: Juanjo 2, Macu (lesionado), Tete 10, Casero 2, Juanga 3, Cristo 8, Rafa 6, Doro 11, Carlos (Sénior B), Arti 3 y Cuevas 8.

Comentario: Sénior Masculino. Oportunidad de oro desperdiciada ante el último clasificado. La falta de motivación y la falta de costumbre de defender a pivots tiradores fue mermando cualquier capacidad de reacción.

Torrent 87-82 CD Onil B. Buen partido de los jóvenes y pequeños Séniors del Onil B, que rozaron la victoria en Torrent, pese a algunas ausencias como la del primer entrenador, Ángel, cubriendo sus funciones el segundo entrenador, Juan Ignacio.

Sénior Femenino. CD Onil 60-37 CB Calpe. De nuevo más de veinte puntos de ventaja para las chicas Séniors, debido a la concentración y disciplina, aunque tuvieron algunas fases de espesura en



Foto de archivo de la presentación del cadete Masculino

ataque.

Júnior Masculino. CB Ilicitano 84-59 CD Onil. La falta de actitud y defensa vuelve a ser el lastre para los Júniors.

Júnior Femenino. CD Onil 67-37 CB Elche. Paliza contra las enormes jugadoras ilicitanas. Las Júniors, en claro ascenso a la cumbre.

Cadete Masculino. . Teixere-ta 28-49 CD Onil. Victoria tan merecida como balsámica.

S.M. 1º Aut.Gr.C	PJ	PG	PP	PTS
1 S.C.D. CAROLINAS	8	7	1	15
2 C.B.ELDA	8	7	1	15
3 C.B. BENIDORM	8	6	2	14
4 BF ORIHUELA	8	5	3	13
5 EL TELER C.C.	8	5	3	13
6 ALCOI BASQUET "A"	8	5	3	13
7 C.B. OLIVA	8	4	4	12
8 C.D. ONIL "A"	8	3	5	11
9 C.B. CAMPELLO	8	3	5	11
10 BASQUET ALTEA	8	3	5	11
11 C.B. EL PINOS	8	2	6	10
12 JOVENTUT XABIA	8	2	6	10
13 V-74 VILLENA	8	2	6	10
14 DENIA B.C.	8	2	6	10



El Onix CB demuestra en cada partido su excelente estado de forma

El Onix CB sigue sin perder ningún partido

ONIX CB 67 64 S.GABRIEL

13 en Pedreguer.

ONIX CB: Varó: 9; Paco A.: 0; Rubio: 7; Martínez: 0; Dani: 15; Cooper: 11; Panchi: 9; Mataix: 0; Carlos: 10; Paco: 4; Ferrer: 2; Kar: 0.

Comentario: Partido trabadísimo que ponía cara a cara al segundo clasificado contra el octavo clasificado de la Primera Zonal grupo D. Moraleja: siete de siete; y ahora, de puente...

La próxima salida, el día

Sen. Masc. 1º Gr.D	PJ	PG	PP	PTS
1 INNOVA CONS. "B"	8	7	1	15
2 ONIX C.B.	7	7	0	14
3 C.B. CAMPELLO	7	5	2	12
4 RURALCAJA MARISTAS	7	5	2	12
5 SONO ACUSTIC	7	5	2	12
6 BASQUET ALTEA	8	4	4	12
7 C.B. PEDREGUER	7	4	3	11
8 ALICANTE-ALACANT	7	3	4	10
9 RACING SAN GABRIEL	7	3	4	10
10 A.D. TEIXERETA "B"	7	2	5	9
11 C.B. PEGO	8	1	7	9
12 S.C.D. CAROLINAS	7	1	6	8
13 ALCOI BASQUET "B"	7	0	7	7

La falta de actitud del Teixereta le vuelve a pasar factura en casa

TEIXE 61 80 MONTEMAR

TEIXERETA A: Dani Reche (8), David Izquierdo (6), Víctor Rico (10), Adri (4), Carlos Martínez (3), Miguel (19), Vicent (2), Mole (9), Pablito y Borja.

Comentario: Sénior Masculino. Nueva derrota del Teixereta en casa. Comenzó bien el equipo ibense, con un gran primer cuarto; orden, intensidad y efectividad en el ataque dejaban a los locales por delante en el marcador. Parecía que, esta vez sí, el equipo funcionaba y estábamos ante un buen

partido. Pero nada más lejos de la realidad; un equipo no es tal si no se demuestra en cada entrenamiento, y, a día de hoy, esa sigue siendo la asignatura pendiente del Teixereta. El juego de los locales comenzó a perder sentido conforme pasaban los minutos.

Sin ideas, cada jugador comenzó a hacer la guerra por su cuenta como buenamente podía y el Montemar aprovechó el caos para seguir sacando ventaja en el marcador. Los últimos minutos sólo reflejaron la situación del equipo.



Veteranos del Teixereta recuerdan viejos tiempos en el Derramador. Una veintena de aficionados al baloncesto, en su mayoría veteranos de la Asociación Deportiva Teixereta, celebraron el domingo 30 de noviembre una jornada de convivencia en el Polideportivo Derramador. Primero jugaron unos partidos y posteriormente compartieron un almuerzo de hermandad.

ELS BODEGONS Nochevieja 2008 50 euros

APERITIVOS
Tabla de Ibéricos
(Jamón, Chorizo, Salchichón)
Mejillones a la Vasca
Tabla de Patés
Selección de Mariscos

POSTRE
Belleza de Fin de Año

BODEGA
Cerveza, Refrescos, Agua Mineral,
Vino Tinto, Rosado y Blanco
Sidra, Cava, Café
Uvas de la Suerte, Bolsa de Cotillón
y Consumición

MENÚ
Conde de Ciruelas y Uvas Pasas
Merluza a la Cazuela

Reservas: Tel. 671 210 785 • C/ Castalla, 12 • Ibi

MARMOLES MAIGMO
INNOVACIÓN Y SERVICIO

Especialidad en trabajos de:
MÁRMOL, GRANITO, SILESTONE totalmente montados

Pol. Ind. Riu - C/ 21 de juliol, 10
CASTALLA

Tel. 96 556 12 86
e-mail: marmolesmaigmo@terra.es

BREVES

Amics de les Muntanyes celebran Les Catalinets en su sede

El sábado 29 de noviembre tuvo lugar, en la sede del *Centre Excursionista Amics de les Muntanyes*, la celebración del día de les Catalinets, acto al cual asistieron un importante número de socios.

A las seis de la tarde se proyectó un documental sobre el *Parc d'Aigües Tortes*, y, al terminar, todos pudieron disfrutar de una merienda, sin faltar el lazo, distintivo típico de este día.

Desde *Amics de les Muntanyes* se quiere agradecer a todos su asistencia y participación en este evento.

Participación del Club Teixereta d'Atletisme en el VIII Maratón de Elda

El domingo 23 de noviembre se celebró el VIII Maratón de Elda, en el cual participaron varios atletas del *Club Teixereta d'Atletisme*.

Destacó el primer puesto conseguido por Conchi Olmedo, en su categoría, el mismo que en la Subida al Preventorio de hace unas semanas.

Por su parte, Francisco Javier Martínez Reche quedó en el puesto 28, con un tiempo de 1:19:15. De una participación de 900 corredores, en su categoría quedó el octavo.

También participaron:
Gregorio Olivares
Rafael Verdú
Pedro A. Martínez
Jorge Díaz

Todos ellos batieron sus marcas de la edición del año anterior del maratón eldense.

ORIENTACIÓN

El Centre Esportiu Colivenc y Amics de les Muntanyes, en el Trofeo de Sagunto

Escaparate. COMARCA

Las secciones de Orientación del *Centre Esportiu Colivenc* y el *Centre Excursionista Amics de les Muntanyes*, de Ibi, participaron los días 22 y 23 de noviembre en el II Trofeo 'Ciudad de Sagunto', organizado por la Universidad Politécnica de Valencia, en dos jornadas:

El sábado 22, en la Montaña de Romeu, se realizó una prueba de orientación clásica, puntuable para la Liga Autonómica, mientras que el domingo

fue una prueba de *sprint*, la cual se desarrolló por el casco antiguo y el Castillo de Sagunto. Era puntuable para la Liga Nacional y el Campeonato Autonómico de *Sprint* 2008.

Triunfos

En total fueron 15 las medallas conseguidas por los orientadores de la Foia: con oro para las hermanas Córcoles Parra, Ángela y María, Amparo, Alicia, Óscar y Antonio Gil; el resto, Sara, Antoñita, Eva, Ventura, Roger, Violeta y Antoñico.



Los atletas galardonados, en el teatro romano de Sagunto

ATLETISMO

El equipo del C.E. Colivenc logra la 3ª plaza en el Duatlón-Cross de Bocairent

Escaparate. ONIL

El domingo 30 de noviembre, a las 10 de la mañana y con una climatología totalmente adversa, por el frío y el agua, se celebró el I Duatlón-Cross de Bocairent, puntuable para la Copa Federación, don-

de los duatletas del *Centre Esportiu Colivenc* combatieron todo tipo de adversidades para lograr una meritoria tercera posición en la clasificación por equipos.

La mañana helada deparaba una dura carrera, que se puso más difícil con las lluvias de

los últimos días, para dejar muy embarrado el circuito de bici de montaña. Las caídas de los colivencs no fueron impedimento para lograr una clasificación espléndida en individuales: 7º-José Luis Juan, después de tres meses de lesiones; 20º-Rubén Fernández; 48º-Raúl Hernández; 72º-José Marco, un incansable veterano; y, en el puesto 86º, el coordinador de la sección de Triatlón, Benjamín Sevilla García.

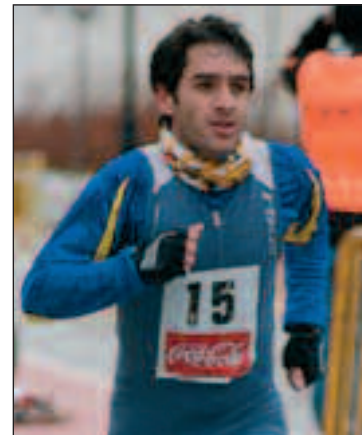

José Luis Juan quedó séptimo



Antonio López, gerente del Polideportivo de Ibi. El ibense Antonio López juró el miércoles 3 de diciembre su cargo como gerente de Polideportivo Derramador, trabajo que venía ejerciendo desde hace ya varios años, tras pasar satisfactoriamente un total de cinco pruebas teóricas y técnicas del concurso-oposición convocado para esta plaza.

Allianz

Gisela Ortiz Gallardo
Mediador de Seguros Titulado
Colegiado nº 66580

C/ Fermín Bernabou, 2 A • CASTALLA
Tel.: 96 556 19 48 • Fax.: 96 556 12 02
e-mail: gisela.ortiz.pa@allianz.es

Tu tienda de juguetes en el centro de Ibi

JUGUETOTES

ANTICIPATE A LA NAVIDAD

Avda. de la Paz, 3 • IBI • Tel. 96 619 90 82
info@juguetotes.com

DE 0 A 24 MESES

PIOTOS
PUERICULTURA
ROPA y CALZADO

VALE POR
10€
SEÑAL COMPROMISADA

Te regalamos 10€
POR COMPRAS SUPERIORES A 100€
enseñando este anuncio en tienda
del 1 al 31 de diciembre

!Feliz Navidad!

BLASCO IBÁÑEZ, 57 • CASTALLA • TEL. 96 556 06 74

ESCÁPATE

Agenda 26-27
Horróxico 27



Brillante puesta en escena de los alumnos de Font Viva con la obra 'Colon.izar'

Pág. 28

LIBROS, por J.J. Fernández Cano

EL SECRETO DE ELENA

CARMEN RECHE CARRILLO

Si en el terreno sexual existe una acción más execrable que forzar a una mujer a hacer lo que no quiere, es perpetrar dicha salvajada en una niña. Esto es lo que nos muestra con sencillez y meridiana claridad la autora local Carmen Reche, en su recién publicada obra *El secreto de Elena*.

El estigma de una amarga vivencia de la niñez, arrastran a Elena (personaje central de la obra) por una vida tortuosa en la que el amor y la angustia de los recuerdos pugnan por aflorar en el delicado y frágil campo de los sentimientos. Un tema con el que mucha gente se va a sentir identificada porque, desgraciadamente, nos sigue horrorizando día a día. Enhorabuena Carmen.

LOS MÁS LEÍDOS

La reina muy de cerca.....Pilar Urbano
La hermandad de la buena suerte...F. Savater
Amanecer.....Stephenie Meyer
A tres metros sobre el cielo..Federico Moccia
La última lección.....Randy Pausch

Librerías consultadas: Miralles, Plumier

E-MAIL: info@libreriaiplumier.com

Plumier

Colaborador en la crónica literaria
Constitución, 6 AC • Tel. 96 555 05 16 • IBI

DISCOS

CIRCUS

BRITNEY SPEARS

Womanizer es el primer single de Circus, el álbum con el que Britney Spears quiere demostrar que sigue en forma, tras numerosos problemas personales. Para el disco Britney se ha rodeado de consagrados productores y compositores, entre ellos el comentado Dr. Luke (que ha escrito y producido la canción "Circus"), Danja, Max Martin, Bloodshy & Avant, y Guy Sigsworth, que ha trabajado con Madonna, Alanis Morissette y Björk, entre otros artistas.



LOS MÁS OÍDOS

Amaia Montero.....Amaia Montero
The Promise.....Il Divo
Hasta aquí hemos llegado.....Los Chichos
And Winter Came.....Enya
High School Musical.....B.S.O.

Consultados: Discos Surco-pop

CASSETTES • MAXIS • COMPACT-DISC •
CD • SINGLE • CASSETTES • MAXIS •
COMPACT-DISC • SINGLE • CASSETTES
CASSETTES • MAXIS • COMPACT-DISC •
CD • SINGLE • CASSETTES • MAXIS • CD

DVD

DEJAD DE QUERERME

DIR.: JEAN BECKER

Antoine, 42 años, es un hombre de éxito. Está casado con Cécile, es padre de dos hijos, vive en una bonita casa y tiene muy buenas relaciones con los vecinos. Su discreta relación con la guapa Marion no va tan en serio como para perturbar su equilibrada vida. Sin embargo, un día como cualquier otro, su vida cambia. Bastará un fin de semana para que Antoine, un hombre aparentemente sin problemas, destruya toda su vida. ¿La crisis de los cuarenta? ¿Un ataque de locura? ¿Quién sabe?



NOVEDADES

Bobby Z.....John Herzfeld
Espíritu del Bosque.....David Rubin
Gente poco corriente.....Griffin Dunne
La luna en botella.....Grojo
Mamma Mia! la película.....Phyllida Lloyd

Consultados: Mundo Cine

mundo cine

VIDEO CLUB

C/. Tibi, 8 - Tel. 96 633 82 09 - IBI
www.mundocineibi.com



Ganadores locales y miembros del jurado de la decimonovena edición del concurso de fotografía de Ibi

Fallados los premios del XIX Concurso de Fotografía de Ibi

Manuel Candela de Crevillente gana el premio a la mejor colección

La vigesimonovena edición del Concurso Fotográfico Villa de Ibi ha tenido como ganador a Manuel Candela Belén de Crevillente que se ha alzado con el premio de honor a la mejor colección.

El primer premio ha sido para Juan Moyano Mangas de Taragona. En el apartado de obras sueltas, los tres primeros pre-

mios ha sido para Toni Miranda López de Alcoy, José Pardo Sánchez de Ibi y Rafa Megías Pérez, también de Ibi. El premio a la mejor obra local ha sido para Raquel Sarabia Martínez.

En esta edición se han presentado un total de 556 obras correspondientes a 115 autores.

El fallo tuvo lugar el pasado 22 de noviembre en el Centro

Cultural y actuaron como jurado José Benito Ruiz, fotógrafo profesional de naturaleza, Ernesto Navarro Alba, de la Agrupación Fotográfica Eldense y Rafael Valero Reig, presidente de la Agrupación fotográfica valenciana.

Los premios se entregarán el 6 de enero en el transcurso del Acto Institucional.



Participantes del curso 'Prevención infantil y educación creadora', impartido por Estíbalitz Vegas

Finalizan las Jornadas de Crianza de Castalla con un gran seguimiento

El sábado 29 de noviembre finalizó la primera edición de las Jornadas de Crianza de Castalla, organizadas por Criant (Grup de Suport a la Lactància i Criança). El último acto fue una conferencia sobre 'Cómo favorecer la autoestima infantil', impartida por la psicóloga Estíbalitz Vegas. La charla, que se alargó hasta las nueve de la noche, fue seguida con gran interés por cerca de cien personas. La ponente hizo una explicación clara, sencilla y práctica, informan desde la organización, que ya piensa en otra edición de las Jornadas de Crianza, dado el éxito de ésta.

AGENDA

MUSEOS

BIAR: Museo Etnográfico Municipal.- C/ Mayor, 1. Tel.: 965811177. Horario: de 12 a 14 h. y de 18 a 20 h. Cierra: lunes y domingos tarde.

IBI: Museo Valenciano del Juguete.- C/ Aurora Pérez Caballero. Horarios: de martes a sábado, de 10 a 13 y de 16 a 19 h. Domingos y festivos, de 11 a 14 h. www.museojuguete.com

CASTALLA: Visitas guiadas al Castillo.- Miércoles, a las 16'30 h. Sábados y domingos a las 12'30 h. Previa reserva de pases en la Oficina de Turismo (96 656 10 18).

IBI: Museo de la Biodiversidad.- Glorieta Nicolás Payá Jover, 2. Horarios: de martes a sábado, de 10 a 13 y de 16 a 19 h. Domingos y festivos, de 11 a 14 h.

EXPOSICIONES

IBI: Hasta el 7 de diciembre.- 100% NATURAL. Fotografías de JOSÉ BENITO RUIZ. Ermita de San Vicente.

CASTALLA: Hasta el 7 de diciembre.- Pinturas de GERARDO SEGURA SEMPERE. Casa de Cultura.

IBI: Del 10 al 21 de diciembre.- VIII CENTENARIO DEL NACIMIENTO DE JAUME I. Centro Cultural.

ONIL: Del 12 al 14 de diciembre.- PATCHWORK. Pinacoteca del Centro Cultural.

CASTALLA: Del 13 al 21 de diciembre.- Exposición MANOS UNIDAS. Casa de Cultura.

MÚSICA

CASTALLA: Viernes 5 de diciembre.- 15 Aniversario Escaparat. Actuación en directo del grupo NAME. Caseta Nova, a las 11'30 h. Con invitación.

TEATRO

IBI: Viernes 12 de diciembre.- Faula Teatre presenta: LA HISTÒRIA D'UN BES APASSIONAT, basada en 'Romeo y Julieta' de Shakespeare. Centro Cultural, a las 22'30 h.

CASTALLA: Sábado 13 de diciembre.- Faula Teatre presenta: LA HISTÒRIA D'UN BES APASSIONAT. Auditorio, a las 20'30 h.

ONIL: Sábado 13 de diciembre.- La Compañía Cuarta Pared presenta: REBELDÍAS POSIBLES. Centro Cultural, a las 20'30 h.

CINE

CASTALLA: Domingo 30 de noviembre.- EL NIÑO CON EL PIJAMA DE RAYAS. Casa de Cultura, a las 17 y 19 h.

CASTALLA: Viernes 5 de diciembre.- Cine Club Annie Hall. Ciclo Paul Newman: LA GATA SOBRE EL TEJADO DE ZINC. Casa de Cultura, a las 21 h.

IBI: Domingo 7, lunes 8 y martes 9 de diciembre.- VIAJE AL CENTRO DE LA TIERRA. Centro Cultural, a las 17'30 h. los tres días.

CASTALLA: Viernes 12 de diciembre.- Cine Club Annie Hall. Ciclo Paul Newman: CAMINO A LA PERDICIÓN. Casa de Cultura, a las 21 h.

IBI: Domingo 13 y lunes 14 de diciembre.- EL NIÑO CON EL PIJAMA DE RAYAS. Centro Cultural, a las 18'30 h. los dos días.

AGENDA

CONCURSOS

IBI: III Concurso de juguetes elaborados con material reciclado. Haz tu juguete y entrégalo en el Museo del Juguete antes del 19 de diciembre.

COMARCA: III Concurso de Fotografía Digital. Para jóvenes de Castalla, Ibi, Onil, Tibi y Banyeres. El plazo de presentación de obras finaliza el 13 de marzo. Información y bases: Centros Juveniles de cada localidad.

HORRÓSCOPO, por Mr. X

aries Deberías andarte con ojo y no ir por ahí con los ojos cerrados. ¿O es que no quieres ver lo que pasa? Es eso, ¿verdad? No quieres ver lo que pasa. Te comprendo, porque pasa cada cosa, que es mejor no verlo.

tauro Toma la precauciones que sean necesarias a la hora de intimar con un nativo o una nativa de las Islas Mauricio. Pero sólo de las Islas Mauricio, si es de otro archipiélago no hace falta que tomes precauciones.

géminis No te alteres por tonterías y menos aún por cosas importantes. Si tienes que alterarte, que sea por otras cosas.

cáncer Optimiza tus pocos recursos al máximo y te darás cuenta de que ni así conseguirás nada. Es desalentador, lo sé, pero es lo que hay.

leo Debes recuperar la alegría de vivir o, por lo menos, no intentar suicidarte cada tres días.

virgo No esperes mucho de una relación en la que una de las partes está siempre en otra parte y con las partes de otro en la mano.

libra No tolere ciertas tonterías de tu pareja, como por ejemplo, que quiera seguir saliendo contigo. Eso nunca.

escorpio No tienes porqué tener tú siempre la razón, aunque la tengas, que seguro que la tienes.

sagitario El ídolo que eras de jovencitas y maduritas se ha convertido, con el paso del tiempo, en lo que eres ahora. Es para deprimirse.

capricornio Se te presentará la oportunidad de arreglar las cosas con un amigo; pero al final, como siempre, saldréis a hostias. Y tú te las llevarás casi todas.

acuario Nadie se va a dar cuenta de tu cambio de imagen y eso es bueno, porque cambies lo que cambies, siempre será a peor.

piscis No te precipites a la hora de tomar una decisión, piensa que si te precipitas puedes caerte y romperte la cara contra el asfalto.



Este año se han vendido más de 400 libros



Paralelamente se celebraron actividades para niños, como el Mago Déxter

La Pinacoteca de Onil acoge una exitosa nueva edición de la Feria del Libro

Cientos de aficionados a la lectura, tanto niños como adultos, pasaron por la Pinacoteca del Centro Cultural de Onil, del 28 al 30 de noviembre, con motivo de la celebración de la V Feria del Libro de Ocasión, donde se pudo encontrar también música y películas a muy buen precio.

Fuentes de la Biblioteca Pública Municipal, organizadora del evento, informaron de que la venta de libros se ha visto incrementada considerablemente en esta edición, llegando a

superar los 400 ejemplares vendidos.

Asimismo, se organizaron actividades paralelas que registraron un seguimiento masivo, sobre todo entre el público infantil. Una vez más, el Mago Déxter volvió a triunfar con sus trucos de magia, un espectáculo que tuvo lugar el sábado 29 por la mañana. El domingo hubo teatro de títeres, que arrancó las carcajadas de niños y mayores. También se presentó el libro 'Màgia per a un poble', del autor Francesc Gisbert.



La quinta edición de la Feria del Libro estuvo instalada en la Pinacoteca

Masiva asistencia al concierto de Santa Cecilia del Centro Instructivo de Onil

El Auditorio de Onil registró una gran entrada el sábado 29 de noviembre para disfrutar del concierto de Santa Cecilia que ofreció el Centro Instructivo Musical (CIMO), durante el que se presentaron los dos nuevos educandos: Javier López (fagot) y Ana Ocaña (flauta). Asimismo, se entregó una placa conmemorativa a Ángel Mataix por el 25 aniversario de la banda y, posteriormente, hubo una cena de hermandad.



La Colla 'El Sogall' ofrece un concierto extraordinario con varias colaboraciones

La Colla de Dolçainers i Percussió 'El Sogall' ofreció, el sábado día 29 en el flamante Auditorio de Castalla, un concierto extraordinario aderezado con las colaboraciones del grupo de metales de la Agrupación Musical Santa Cecilia de Castalla, el grupo coral Capella de l'Assumpció, la soprano Natali Carlelita, las bailarinas Ana Leal y Laura Pérez y Canal Blues.



III Concurso de Fotografía Digital para nuestros jóvenes

Los centros de información juvenil de las localidades de Ibi, Tibi, Castalla, Onil y Banyeres han convocado la tercera edición del concurso de Fotografía Digital dirigido a los jóvenes de la comarca. Podrán participar aquellos cuyas edades estén comprendidas entre los 12 y los 25 años y no se dediquen profesionalmente al mundo de la fotografía.

El tema de esta edición será 'La joventut dels nostres pobles' y la organización busca el punto de vista del autor, cómo ve su pueblo, por dónde sale de marcha, el futuro, los amigos, el lugar favorito, qué le gusta y que no de su entorno, cómo presentaría su pueblo...

Los convocantes advierten que en ningún caso se aceptarán trabajos de contenido abusivo, obsceno, vulgar, de odio, racistas, sexistas, amenazantes o que vulneren cualquier derecho fundamental de la persona. El número máximo de fotografías que se pueden presentar a concurso es de cinco.

El plazo para presentar los trabajos finaliza el 13 de marzo de 2009 y pueden entregarse en cualquiera de los centros juveniles de la comarca.

Premios

La fotografía ganadora será premiada con una cámara digital y una impresora y, además, será la portada de la agenda juvenil del año próximo.

El segundo premio recibirá un álbum digital y la imagen ocupará la contraportada de la agenda.

Además se concederán 12 accésits, cuyas fotos serán las portadas de los 12 meses del año de la agenda.



Una de las escenas de la obra donde los Reyes Católicos deciden el viaje de Colón mientras juegan al ajedrez

Los alumnos de Font Viva Teatre 'Colon.izar' Ibi

La obra *Colon.izar* podrá verse de nuevo el 9 de enero en el Centro Cultural

Los alumnos del taller de teatro de Font Viva de Ibi lograron el pasado viernes poner en pie al público tras su gran interpretación de casi dos horas de la obra *Colon.izar*.

Basada en el texto de Alberto Miralles y adaptada para la ocasión por el actor y director Iván Hidalgo de Font Viva, narra la triste historia de Cristóbal, un hombre valiente, inteligente y orgulloso que hoy en día es recordado como un héroe por unos y como un tirano por otros.

La interpretación de los veinte jóvenes a escena, de edades comprendidas entre los 14 y 16 años, dejó boquiabierto al público al tratarse de un texto muy denso e intenso con largas escenas que los alumnos supieron resolver de forma muy convincente.

Precisamente el director, Iván Hidalgo, expresa su satis-



El grupo del coro, que actúa como la conciencia, junto a Cristóbal Colón

facción por el trabajo realizado "demostrando que con chicos se puede hacer una obra seria y profesional". Para Hidalgo es una de las mejores obras de Font Viva y los "alumnos necesitan un trabajo como éste para dar el salto". La

obra se va a presentar a los Premios Buero Vallejo, donde la anterior *Hormiga Z* logró llegar a la fase final. Para los que no quieran perderse este trabajo, *Colon.izar* volverá a representarse el 9 de enero en Ibi.

PSICOFORM
Beatriz Ciment,
psicóloga terapeuta gestalt



Ante la pérdida (II)

Hace un mes explicaba que un duelo es el proceso que toda persona necesita hacer para asimilar y aceptar una pérdida de alguien/algo que ama en la vida. El amor es el ingrediente fundamental para encontrarse inmersos en un duelo. Si no amo a alguien, aunque ese alguien fallezca o se vaya a vivir a otro país, no lo sentiré. Y si sufro ante su partida (y no lo amo) será porque lo estoy identificando con otra persona a la que sí quiero y temo que se vaya.

La muerte es una fase más de la vida: la última. Motiva muchos miedos ante la incertidumbre de lo que ocurrirá después. Ahora bien, ese miedo es sano hasta cierto punto porque el miedo aparece ante lo desconocido y todo aquello por lo que no hemos pasado es desconocido como por ejemplo la muerte. Sentimos inseguridad, ansiedad y miedo. No obstante, podrán reducirse estos sentimientos desagradables según las creencias que decidamos tener acerca de la muerte y su alrededor.

La emoción reina en un duelo es la tristeza aunque la persona hace un recorrido puntual por otras como la negación y la rabia. La tristeza, y el sentir el dolor profundo ante el arrebato de ese alguien al que amamos, es la emoción que nos ayuda a ir cicatrizando la herida. Parece paradójico que sufriendo se nos vaya a ir el sufrimiento pero es así. Carmen Vázquez habla de que el duelo es una pastilla de jabón en el interior de nuestro pecho. Una pastilla de jabón que sólo irá deshaciéndose a base de llorar porque las lágrimas que resbalan por ella la van menguando. Así que habrá que llorar y no poco. Más cuanto más se ama. Dan ganas de no amar para no sufrir... pero no amar es estar muerto en vida.

Organizado por la concejalía de Fiestas y Tradiciones del Ayuntamiento de Ibi

Entrega de diplomas del curso 'Vestir i Pentinar'

El concejal de Fiestas y Tradiciones de Ibi, Santiago Doménech entregó la pasada semana los diplomas a las 17 mujeres que han asistido al curso 'Vestir i Pentinar' organizado para todas aquellas personas amantes de las Fiestas de Invierno y que quieran aprender el arte de vestir los trajes de las danzas y de peinar a *les ballaors*. Las asistentes comentaron que "han disfrutado muchísimo" con este curso.

Durante el año, la concejalía organiza este tipo de actividades destinadas a fomentar las fiestas de invierno.



Las alumnas que han asistido al curso con el concejal de Fiestas

PSICOFORM

Psicología y Terapia Gestalt

(niños, adolescentes y adultos)

Ansiedad

Depresión

Baja Autoestima

Problemas de Pareja y Familiares

También estamos en Alcoi

Av. La Paz, 27 · 1º - ONIL

Tel. 647 687 850

COMPRA - VENTA - INTERCAMBIO - TRABAJO - GUIA DE PROFESIONALES

TELÉFONOS DE INTERÉS

BIAR	
AMBULANCIA	96-580 30 68
AYUNTAMIENTO	96-581 03 74
BOMBEROS	96-581 11 66
CENTRO DE SALUD	96-581 08 10
CORREOS	96-580 20 12
CRUZ ROJA	96-581 01 70
FARMACIA	96-580 03 87
GUARDIA CIVIL	96-581 11 77
OFICINA DE TURISMO	96-581 06 84
PRACTICANTES BIAR	96-581 13 60
POLICIA LOCAL	

CASTALLA	
AYUNTAMIENTO	96-656 08 10
CASA DE LA CULTURA	96-656 08 01
C. DE SALUD	96-656 00 28
CENTRO DE SALUD	96-656 13 76
CORREOS	96-656 04 62
ESCOLA D'ADULTS	96-656 09 36
GUARDIA CIVIL	96-656 14 55
ONDA 15 RADIO	96-656 00 29
POLICIA LOCAL	96-656 06 01
	96-656 10 76

IBI	
AYUNTAMIENTO	96 555 24 50
BOMBEROS	96 555 13 99
C. DE SALUD	96 555 06 06
C. DE PLANIF. FAMILIAR	96 555 46 47
C. SOCIAL POLIVALENTE	96 555 09 34
C. CULTURAL DE LA VILLA	96 555 46 50
CORREOS	96 555 23 90
CRUZ ROJA - URGENCIAS	96 555 22 21
CRUZ ROJA - ASAMB. LOCAL	96 555 16 19
ESCAPARATE	96 555 20 38
GUARDIA CIVIL	96 555 35 21
OFICINA DE EMPLEO	96 555 42 39
PARADA DE TAXIS	96 555 42 19
POLICIA LOCAL	96 555 00 78
RADIO IBI	96 555 31 81
SERVICIOS SOCIALES	96 555 46 11
TELE-IBI	96 555 41 44
AMBULANCIA SVB	112 / 96 514 40 00

ONIL	
AYUNTAMIENTO	96-654 4745
BOMBEROS	96-655 13 99
C. CULTURAL DE LA VILLA	96-655 73 05
CENTRO DE SALUD	96-655 76 29
CORREOS-CAJA POSTAL	96-655 49 93
GUARDIA CIVIL	96-656 40 10
POLICIA LOCAL	96-656 40 01

TIBI	
AYUNTAMIENTO	96-561 70 86
BOMBEROS	96-561 71 02
CASA DEL MEDICO	96-561 71 03
FARMACIA	96-561 72 29
POLICIA LOCAL	96-561 71 02
PRACTICANTE	96-561 71 74

FARMACIAS DE GUARDIA IBI

VIERNES 5	LDA. A. CARCELÉN CUTILLAS C/ LOPE DE VEGA, 29
SÁBADO 6	LDO. OBDULIO JIMÉNEZ JIMÉNEZ C/ MEDICO ANGUIZ, 2
DOMINGO 7	LDA. ISABEL BONILLO C/ LES ERES, 71
LUNES 8	LDO. J. ANDRÉS MICÓ PERALES C/ MAYOR, 31
MARTES 9	LDA. MÓNICA COLOMA AVDA. LA PAZ, 41
MIÉRCOLES 10	LDA. PILAR PAYÁ FERRÁNDIZ AVDA. LA PAZ, 2
JUEVES 11	LDO. M. ROMERO CONSTITUCION, 15
VIERNES 12	LDA. M ^a J. CATALÁ SEMPERE C/ JAIME I, 5

Farmacias Castalla
Ldo. Enrique Reus Canals -Tr. Q. Camins, 12-
Ldo. F. Blas Carrillo -Convento, 18-
Lda. Carmen Márquez Romero -Pza. Carreter, 7-
Farmacias Onil
Ldo. Andrés M^a Asensio -Constitución, 12-, del 1 al 15
Lda. M^a Angeles Martí -El Portal, 11-, del 16 al 31

Tras el acuerdo firmado con un hotel de la localidad

La agencia Esferatravel organiza viajes económicos a Benidorm

La agencia de viajes Esferatravel de Ibi, ha firmado un acuerdo con un hotel en Benidorm y organizará viajes a un precio similar a los del programa de vacaciones para mayores (IMSERSO).

La oferta ha tenido muy buena acogida y medio centenar de clientes ya la han podido disfrutar.

La próxima salida esta programada para el día 7 de marzo, a un precio por persona de 180 euros.

Este precio incluye, desplazamiento en autobus desde Ibi, 7 noches de hotel en régimen de pensión completa en hotel de 3 estrellas situado en pleno centro de Benidorm, agua y vino en las comidas, guía acompañante hasta el hotel y seguro de viaje.



Medio centenar de clientes ya han podido disfrutar de uno de estos viajes

¿Dónde está Fisgón?



COLABORAN:



Centros Culturales de:
CASTALLA, IBI y ONIL

Deja que ESCAPARATE te invite al cine.

Sólo tienes que buscar la pareja de fisgones que están escondidos en dos anuncios del periódico ESCAPARATE.

Si tienes buena vista y los encuentras, rellena este cupón y envíalo a:

ESCAPARATE Avda. Juan Carlos I, 63 Entlo. Local 5. IBI

Entre los acertantes se sortearán entradas para el cine en las Casas de Cultura de Castalla, Ibi y Onil; Alquileres de películas en Mundo Cine y Colecciones de cuentos.

Nombre.....Apellidos.....
Direcc.CiudadTel.....
¿En qué anuncios está Fisgón?..... /

ESCAPARATE N° 476

Ganador/a de la colección de relatos infantiles 'Una montaña de cuentos':
Recoger en Escaparaté presentando el D.N.I.

• Carmen García Peidró, Ibi

Ganador/a del alquiler de una película:
En Mundo Cine (C/ Tibi, 8) presentando el D.N.I.

• Juan Torres Pérez, Ibi

Ganador/a de dos entradas para el cine en el Centro Cultural:
Recogerlas en Escaparaté presentando el D.N.I.

• Manoli Llopis Cruz, Ibi

*Nota: Todos los premios caducan a los 7 días



Limpiezas GARVI S.L.

una solución para cada necesidad

• Limpieza de piscinas
• Limpieza de cubiertas
• Limpieza de fachadas
• Limpieza de terrazas
• Limpieza de jardines
• Limpieza de vehículos
• Limpieza de maquinaria
• Limpieza de edificios
• Limpieza de interiores
• Limpieza de exteriores
• Limpieza de suelos
• Limpieza de paredes
• Limpieza de techos
• Limpieza de ventanas
• Limpieza de puertas
• Limpieza de molduras
• Limpieza de cornisas
• Limpieza de balcones
• Limpieza de terrazas
• Limpieza de jardines
• Limpieza de vehículos
• Limpieza de maquinaria
• Limpieza de edificios
• Limpieza de interiores
• Limpieza de exteriores
• Limpieza de suelos
• Limpieza de paredes
• Limpieza de techos
• Limpieza de ventanas
• Limpieza de puertas
• Limpieza de molduras
• Limpieza de cornisas
• Limpieza de balcones

Pol. Ind. L'Alfàc II • C/ Cuenca, 32 • IBI
Tels. 96 655 17 26 - 96 655 17 57
Móvil: 610 419 655 • Fax: 96 655 17 26

PastaManía®

Nos encanta comer bien.

Carta de Otoño

Entrantes

Ensalada tibia de setas con queso de cabra
Croquetas de setas
Huevos estrellados con setas y patatas fritas

Segundos

Pizza Manià
Lasaña de setas con gambas y rape
Tallatels con pato salvaje y setas
Cochinillo crujiente con manzana asada

96 555 40 83

CLI La Ibense

carpintería
especialistas en muebles de cocina

DISEÑAMOS TUS IDEAS

Lope de Vega, 65 • Tel. 96-555 24 86 • IBI
Reyes Católicos, 1 • Tel. 660 290 852 • IBI

www.escaparedigital.com

www.escaparedigital.com

Guía a su Servicio

Animales de compañía

Ibi Zoo.- Terrarios, peces tropicales, acuarios, reptiles, pájaros exóticos, etc... Servicio de peluquería canina. Jaime I el Conquistador, 100 Ibi. **Tel. 96 555 40 66**

Artes Gráficas

BH Seriart.- Servicios de impresión. Castalla. **Tel. 966 560 231**

Gráficas Crisval.- Folletos, catálogos, impresos. C/ Sevilla, 33, Ibi. **Tel. 96 555 47 84**

Gráficas Torres.- Fábrica de etiquetas, folletos, catálogos. Offset - Serigrafía - Tipografía. Avda de Valencia, 39-41 Ibi. **Tel. 96 555 09 40 Fax 96 555 46 00**

Punto Gráfico.- Rótulos, impresión digital, imprenta rápida, diseño gráfico y web, publicidad. Av. Juan Carlos I, 48 Ibi. **Tel. 96 555 30 21**

Asesorías Contabilidad

Asesoría Salfé.- Fiscal-Laboral-Contable. Tramitación autoliquidación del impuesto sobre sucesiones. Reyes Católicos, 12 Ibi. **Tel. 96 555 43 54 Fax 96 555 24 30**

Asetec asesoria.- Travessera dels quatre camins, 48 - 1r. C. Castalla **Tel. 96 654 30 27 - 656 853 574**

Fleonil.- Asesoría integral de empresas: Fiscal, laboral, empresarial y financiero. Av. Constitución, 27 - 2º Dcha. Onil **Tel. 96 655 78 79 Fax: 96 556 47 93**

Autoescuelas

Autoescuela-Ibi.- Centro de enseñanza vial. Más de 6.000 permisos formados. Avda. La Paz, 13 **96 555 07 10.** Preparación de exámenes. Juan Carlos I, 44 **96 655 06 39**

Automóvil

Francisco Martínez Martínez.- Taller de chapa y pintura. C/ Eras, 11 Onil. **Tel. 96 556 58 72**

Bares-Rtes.

Bar Las Vegas.- Tapas variadas. Comidas y cenas tipo informal. Avda. Juan Carlos I, 3 Ibi. **Tel. 96 655 20 32**

Casa del mundo.- Menús de África, Oceanía, América, Europa y Asia y también tapas del mundo. Ptda. Torresellas, 47 Tibi. **Tel. 676 278 480**

El Picaor.- Especialidades, Lomo ibérico, Jamón de jabugo, arroz a banda, Ctra. Ibi-Castalla, Km 1 Ibi **Tel. 96 555 35 43**

Els Antics Ibèrics.- Todo en ibéricos. Cenas especiales. Monólogos. C/. Castalla, 6 Ibi. **Tel. 650 500 741**

Els Bodegons.- Especialidad en cocina árabe, francesa y sobre todo española. Menús diarios. C/. Castalla, 12 Ibi **Tel. 671 210 785**

Les Eres Cervecería Rte.- Especialidad en: Gazpachos, paellas, pierna de cabritillo, rape a la cazuela, y cochinillo. C/Les Eres, 76 Ibi **Tel. 96 555 23 00**

Restaurante Serafines.- Comida típica de la zona a la carta. Subida San Pascual, s/n Ibi. **Tel. 96 655 40 91**

Salones Tuareg - Els Molins Hostelería.- Desayunos y cenas, todo tipo de celebraciones. Carrer Les Eres, 75 Ibi. **Tel. 647 697 329**

Belleza

Centro de Estética y Peluquería Begoña.- Maquillajes, Depilación láser, Tramientos faciales y corporales, Drenaje linfático, Rayos UVA, Tatuajes, Sauna. C/. Murillo, 11. **96 655 14 40** y Av. de la Provincia, 2 Ibi. **96 655 40 68**

Cafeterías-Pubs

Café El Raconet.- Disfruta de los mejores preparados de la comarca. Plaza Mayor, 5 (junto a Tourist Info) Castalla.

La Palmera.- Cafetería-Heladería. La bollería más tierna, los mejores helados y granizados. Avda. Juan Carlos I, 63 (junto a Correos) Ibi **96 555 36 95**

Les Temptacions Café.- Desayunos, copas. Ambiente agradable. C/ Villena, 7, L-3 Onil **Tel. 649 635 123**

Pepper Caffé.- Un lugar diferente. Almuerzos, meriendas y copas. C/ Joan Fuster, 17 Ibi (junto al nuevo Centro de Salud).

Carpinterías

Carpintería de aluminio Casteiló.- Puertas y ventanas sin obra. Mamparas de baño, presupuestos sin compromiso. Avda. Azorín, 23 Ibi. **Tel. Fax: 96 655 17 38**

Carpintería La Ibense.- Muebles de cocina y baño. Diseños por ordenador. C/. Lope de Vega, 66 Ibi. **Tel. 96 555 24 86**

Carpintería Pina.- Carpintería en general. Av. de la Provincia, 15 Ibi. **Tel. 96 555 26 43**

Casas Rurales

Casa del mundo.- Todo tipo de casas y de ambientes en un entorno privilegiado. Ptda. Torresellas, 47 Tibi. **Tel. 676 278 480**

Centros Comerciales

AMAT.- Establecimientos Amat Centro. Constitución, 9 y 10 Ibi. **Tels. 96 555 24 38 - 96 555 23 73**

Centros de Salud Integral

Centro de Salud Integral Benzai.- Yoga, pilates, psicoterapia infantil y adultos, dietas personalizadas y naturopatía, osteopatía y terapia craneo-sacral, reiki y meditación vipasana, bailes de salón. Quiromasaje y Masaje deportivo. Consulta de logopedia. C/ Alfonso El Sabio, 52 Bajo. Ibi. www.benzai.totcable.com **Tel. 96 619 90 40**

Cocinas

Carpintería La Ibense.- Muebles de cocina y baño. Diseños por ordenador. C/. Lope de Vega, 66 Ibi. **Tel. 96 555 24 86**

EHL.- mobiliario de cocina de fabricación alemana, electrodomésticos, accesorios, diseño y gestión de reformas C/. Casats, 1 Ibi. **Tel. 96 638 12 12**

Sarabia & Rico.- Tienda especializada en muebles de cocina y armarios. Castalla **Tel. 965561006.** Banyeres de Mariola **Tel. 965566515**

Construcción

Const. Viro e Hijos S.L.-Venta de viviendas, locales comerciales y plazas de garaje tabicadas. Ramón y Cajal, 2 Ibi. **Tel. 96 555 02 71**

Francisco Sola.- Todo para la construcción. Serv. de grúa, transportes y contenedores. Cocinas y baños. Decoración interiores. Av. Azorín, s/n Ibi **Tel-Fax: 96 555 13 56**

Solazor S.L.- Muebles de cocina y baño. Reformas en general. Electrodomésticos. Av. Juan Carlos I, 71 Ibi. **Tel. 96 555 03 55**

Contactos

Encuentros J.A.D.E.R.- Centro de relaciones personales. Club de amigos. Búsqueda y selección de pareja estable. San Pascual, 26, 1º Ibi. **Tel. 966 330 249.**

Cristalerías

Cristalería García.- Exposición en C/. 9 de Octubre, 4 **Tel. 96 655 26 01** Taller en Virgen de la Salud, 8 Ibi **Tel. 96 555 42 91**

Cuadros

Enmarcados Pérez.- Venta de cuadros, óleos, mueble auxiliar, espejos a medida, decoración de interior. C/ Azorín, 32 Castalla **Tel. 96 556 74 27**

Deportes

Atmósfera Sport.- Equipajes para clubes, complementos para tu deporte favorito. Avda. la Paz, 27 Ibi **Tel. 96 555 30 75**

Electricidad

Electricidad Neolux.- Calefacción, antenas parabólicas. Tomás Picó, 4 Ibi **Tel. 96 655 23 40**

Tello Electricidad, c.b.- Domótica, automatismos, electricidad industrial, TV-TDT-sonido. Av. de la Provincia 2-D Ibi **Tel. 96 555 07 17**

Electrodomésticos

Expoferrri-Expert.- Electrodomésticos, TV, sonido, telefonía, aire acondicionado, fotografía digital... C/ Cardenal Payá, 12 Onil. **Tels. 96 556 42 94 - 96 556 51 67**

Ibitel.- Electrodomésticos, telefonía móvil, audio-video. Avda. Juan Carlos I Ibi. **Tel. 96 555 46 67**



Nuestros profesionales, cuestión de confianza

Nuestros profesionales también en:
www.escaparedigital.com

Radio Amorós.- Electrodom., Telefonía móvil digital AIRTEL. Distribuidor oficial CANAL+. Servicio técnico propio. Constitución, 17 Ibi. **96 555 12 81**

Financieras

Credit Services.- Soluciones financieras para empresas y particulares. Hipotecas, refinanciaciones, etc... Avda. de Europa, 2. Ibi. **Tel. 96 655 50 60**

Floristerías

MiroMar Floristería.- Una flor en el momento y lugar que tú desees. El Salvador, 9 Ibi. **Tel. 96 655 19 96**

Fontanerías

Montacal.- San Pascual, 20 Ibi. **Tel. 96 555 24 74**

Fotografía

EJ Fuster.- www.ejfuster.com Especialista en reportaje social, bodas, comuniones, fiestas, retratos, naturales... C/ Vicente Aleixandre, 4. **Tels. 96 555 20 70 - 630 262 583**

Verdú.- Estudi Fotográfico. Av. de la Paz, 17 Onil. **Tel. 96 655 76 77**

Gómez Fotografía.- Fotógrafo. C/ Ravalet, 47 Ibi. **Tels. 96 655 27 90 - 629 374 576**

Manolo Fotógrafo.- Fotografía creativa. Manuel Iváñez. Tibi, 6 Ibi **Tel. 96 655 07 16**

Paco Crespo.- Fotografía. Ravalet, 40. **Tels. 96 655 32 30 - 609 657 950**

Raúl Fuster Fuster.- Estudi Fotográfico. Azorín, 2 Castalla. **Tel. 96 656 05 99**

SM Fotógrafos.- Estudio fotográfico. Fotografía industrial. Bodas, comuniones, bautizos. Reportajes de fiestas. Av. de la Paz, 22 Ibi. **Tel. 96 655 09 05**

Funeraria

Funeraria Moya.- Cádiz, 7 Ibi **Tel. 96 655 23 37**

Gimnasios

EnerGym.- Gimnasia de mantenimiento, karate infantil y adultos, aeróbic, fitness, spinning, yoga, pilates, etc... Jovellanos, 1 Ibi. **Tel. 96 655 12 60**

Hogar

Colchonería "Cama 10".- Artículos para dormir mejor. C/ Empedrat, 43 Ibi. **Tel. 96 555 06 22**

Idiomas

Tradumundi.- Escuela de idiomas. Traducciones. Clases de repaso todas las asignaturas: Primaria, ESO, Bachiller. Gta. de España, 4B, bajo. Ibi. **Tel. 96 655 22 04**

Informática

Informática Aplicada.- Passatge D'Escals, 3 - AC. IBI. **Tel. 96 655 40 01.** Móvil: 619 689 865. E-mail: inforapli@ctv.es

Inmobiliarias

Eurogestión Inmobiliaria.- Marcamos la diferencia. Av. Juan Carlos I, 63. Ibi. **Tel. 96 655 13 87**

Houservices.- Vivienda + Financiación. Tu piso ya pretasado. Avda. de Europa, 2. Ibi. **Tel. 96 655 50 60**

Inmobiliaria La Foia.- Si busca vivienda, no dé más vueltas. Ramón y Cajal, 4 Ibi. **Tel. 96 655 27 05**

Inmobiliaria Pastor.- Avda. de la Paz, 36 bajo Ibi. **Tel. 96 655 34 34**

Tarancón Inmobiliaria.- Residencial MIRADOR DE CASTALLA, viviendas unifamiliares. Avda. de Petrer, esq. Riu Segura. Castalla. **Tel. 965 560 590**

Internet

Escape Network.- Desarrollamos proyectos de internet personalizados para empresas. www.grupoescape.com **Tel. 96 555 37 56**

Joyerías

Estilor Joyeros.- Taller de reparación y fabricación propia. Avda. de la Paz, 20 Ibi. **96 655 24 49** Sta. Rosa, 6 Alcoy. **96 652 13 04** Continente (Petré). **96 537 75 02**

Javi's Joyeros.- Pablo Sorozábal, 10 Ibi. **Tel. 96 655 20 18**

Juguetes

Juguetotes.- Tu super tienda de juguetes en el centro de Ibi. Av. de la Paz, 3 Ibi. **Tel. 96 619 90 82**

Superjuguete.- Tu gran tienda de juguetes en Ibi. Abierto todo el año. Ctra. de Alicante. Pol. Alifac II - C/. Cuenca. 29 Ibi **Tel. 96 555 21 85**

Libros-Papel

Avenida.- Librería-papelería. Avda. Constitución, 10 Onil. **Tel. 96 556 47 40**

Papelería librería Miralles.- C/. San José, 1. Ibi **Tel. 96 555 22 77**

Plumier.- Librería, papelería. Constitución, 6 AC, Ibi. **96 555 05 16**

Limpieza

Limpiezas Garvi.- Limpieza de alcantarillado, tuberías, fosas sépticas. Naves industriales. C/Cuenca, 32 Ibi. **96 655 17 27**

Mármoles

Ibimármol S.L.- "En Ibi, desde 1973 dando forma a su imaginación en trabajos de piedras, mármoles, granitos y silestone". Av. Valencia, 35 Ibi. **Tel. 96 555 16 29**

Mármoles Maignó S.L.- Todo tipo de trabajos en mármoles, granitos y silestone totalmente montados. Castalla **96 556 12 86** Fax: **96 556 17 76**

Moda

Dardo.- Moda Hombre. En Onil, C/Biar, 12 **96 556 51 20.** En Castalla, C/Rey Don Jaime, 15 **96 656 04 32.** En Ibi, C/2 de Mayo, 3 **96 655 28 73**

Loccura.- Moda joven y exclusiva en Ibi. C/ Constitución 11. **Tel. 96 555 31 11**

Maxim's.- Estilo y elegancia en ropa de caballero. En Ibi, C/ Constitución, 14. **96 555 16 84**

Maxi Bébé.- Ropa de bebé y premamá. Mobiliario para el bebé. Dr. Marañón, 14 Ibi. **Tel. 96 655 15 76.**

Motor

Ibimoto.- Venta y reparación de motocicletas y ciclomotores. San Pascual, 22. **Tel. 96 655 29 44**

Talleres Pabel.- Mecánica, electricidad, neumáticos, frenos, dirección, sistemas de inyección y aire acondicionado. Av. de Valencia, 25 Ibi **Tel. 96 555 13 65**

Muebles

Cal Motxo.- Muebles de estilo, calidad y alta decoración. Mercat, 13 Onil **Tel. 96 556 55 51**

Cosas de casa.- Con una gran selección de muebles para su hogar. En Onil: Av. de la Paz, 28. En Ibi: Av. Juan Carlos I, 81. **Tel-Fax: 96 556 54 04**

Sarabia & Rico.- Muebles de cocina, armarios, tarima y parquet... y todo lo que necesite para su hogar. Castalla **Tel. 965561006.** Banyeres de Mariola **Tel. 965566515**

Ecoprix 'El economato del mueble'.- En Ibi: Av. Juan Carlos I, 74 **Tel. 96 655 25 52.** En Castalla: Reyes Católicos, 38 **Tel. 96 556 11 76**

Ideas Mobiliario.- 2 tiendas en Ibi a su servicio: *Ideas Vanguardia*, Av. Juan Carlos I, 57. *Ideas Colonial Stile*, Miguel de Cervantes, 17. Ideas Contract: Instalaciones, amueblamientos integrales, restaurantes, cafeterías, hoteles, etc... **Tel. 96 655 35 56**

Kibuc-Muebles Verdú.- Nuevas tendencias para tu hogar en muebles y complementos. C/ Alicante, 46 Ibi. **Tel. 96 555 10 65**

Muebles Luna.- Mueble clásico, moderno y provenzal. Especialista Boiseries. Ctra. Alcoy-Yecla. **Tel. 96 556 40 19**

Muebles Verdú.- Mueble de estilo, intemporal, clásico y provenzal. Precio, calidad y servicio. C/ Comun. Valenciana, 1. Ibi. **Tel. 96 555 10 65**

Sofass.- Más de 70 modelos en piel y relax. Precios directos de fábrica. Av. de la Provincia, 69. Ibi. **Tel. 96 555 20 73**

Ópticas

Ibi Óptics.- Óptico optometrista, audiología, contactólogo. Plaça Miguel Servet, 4 Ibi. **Tel. 96 655 36 90**

Pienensos

Pienensos Sanjuán.- Pienensos, legumbres y frutos secos. Av. Constitución, 18 Ibi. **Tel. 96 555 09 89**

Pizzerías

ANUNCIOS GRATUITOS*

Tus anuncios ahora también en internet
www.escaparatedigital.com

INMUEBLES

EUROGESTIÓN INMOBILIARIA vende chalet en Castalla Internacional, con 200 m² de parcela y unos 80 m² de vivienda: 2 dormitorios, baño, salón, cocina, trastero y solarium. Totalmente amueblado y con electrodomésticos. Se vendería 153.000 € (25.457.058 pts.) **Tel. 96 655 13 87**

EUROGESTIÓN INMOBILIARIA vende piso seminuevo con 90 m²: 3 dormitorios, 2 baños, salón, cocina, galería y balcón. Calefacción, parquet, puertas de roble, ascensor... Se vendería por 125.000 € (20.800.000 pts.) **Tel. 96 655 13 87**

EUROGESTIÓN INMOBILIARIA vende ático en Ibi, zona parque Giravella. Con 90 m² de vivienda y unos 40 m² de terraza. 3 dormitorios, baño, aseo, salón y cocina. Se vendería por 174.000 € (28.951.164 pts.) **Tel. 96 655 13 87**

EUROGESTIÓN INMOBILIARIA vende bungalow en la Sagrada Familia, con 175 m²: 3 dormitorios, baño, 2 aseos, cocina, salón, terraza, patio y local de 55 m². Calefacción, ventanas de aluminio, suelos de gres... Disposición inmediata. Se vendería por 186.300 € (31.000.000 pts.) **Tel. 96 655 13 87**

Inmobiliaria La Foia necesita viviendas en venta y alquiler para atender demandas de clientes. Tel. 96 655 27 05.

HOUSERVICES Piso ubicado en la zona de Giravella, con cinco años de antigüedad, muy soleado, 3 dormitorios, baño completo, aseo, cocina con galería, amplio salón comedor, calefacción de gas en toda la vivienda. Para entrar a vivir. 115.000 €. **Tel. 96 655 50 60**

HOUSERVICES Piso en muy buena zona y céntrico, con un amplio salón-comedor, baño, cocina con galería y 3 habitaciones, calefacción con radiadores eléctricos en toda la vivienda, muy soleado. Un 2º sin ascensor. 115.000 €. **Tel. 96 655 50 60**

HOUSERVICES Casa de 140 m² todo en una planta baja, patio y terraza con estupidas vistas, zona muy tranquila, para reformar. 93.000 €. **Tel. 96 655 50 60**

Alquilo piso en Ibi zona Reyes Magos, amueblado, 2 dormitorios, salón, cocina. Por 260 €/mes. Tel. 96 659 02 63 / 660 295 568.

Piso nuevo en Ibi a estrenar, en la GOZAN, C/ Rafael Alberti, en 4ª planta, recién acabado y sin utilizar. Vivienda de 1 dormitorio con tarima de roble en dormitorio y salón, gres de Porcelanosa en cocina y baño. Splits de calor y frío en dormitorio y salón, baño con mampara de cristal, gresite en ducha y mueble de baño. Muebles de cocina, campana, encimera vitrocerámica y horno eléctrico. Puerta acorazada con blindaje multipunto.

Precio: 92.000 €. Vende particular. José Manuel. Tel. 667 449 217.

Alquilo piso seminuevo zona Giravella. Buenas condiciones. Tel. 655 826 753.

Particular vende en Castalla piso muy bien situado, junto a Mercadona, cerca del mercado, polideportivo, centro de salud, parada del autobús. Recién reformado, con ventanas de aluminio imitación madera con cristal Climallit, instalación eléctrica nueva, 3 dormitorios, salón comedor con balcón, cocina grande con galería y despensa, cuarto de baño, trastero, todo exterior, con mucho sol y luz. Aire acondicionado con bomba de calor. Posibilidad de vender amueblado total o parcialmente. Muy interesante. Sólo pagamos 6 € al mes de comunidad. Precio: 85.000 €. Interesados: Tel. 687 458 933 o info@espiralcopies.com.

Se vende local para cualquier comercio de 100 m², con aseo, zona correos, buena ubicación. Interesados llamar al 625 30 37 10.

Comparto piso en Ibi, 2 habitaciones, 2 baños, calefacción. Zona Ayuntamiento. 180 €/mes. Tel. 647 866 261.

Se vende casa en Ibi, zona Sagrada Familia, con muchas mejoras, totalmente equipada. Como nueva. 100.000 € + resto hipoteca. Tel. 619 111 673 - 653 924 460.

Alquilo o vendo local comercial en Barrio San Miguel, zona recinto ferial, 35 m². Tarima, aire acondicionado, persiana automática. Como nuevo. Tel. 646 610 883.

Alquilo cochera grande zona Santiago Apóstol. 50 €/mes. Tel. 615 813 717.

Alquilo piso en Ibi (Edificio Mercadona), sólo para oficinas. Tel. 620 625 016.

¡Oportunidad! Casa de campo rústica, nueva construcción, 70 m² en doble planta, con luz solar, agua y 4.500 m² de terreno vallado, magníficas vistas. A 25 minutos de Alicante. Tel. 699 849 384.

Particular vende piso en Ibi, de 114 m², con magníficas vistas, es un 3º y último. También vendo casa de 113 m². Precio a convenir. Tel. 630 262 583.

Alquilo locales comerciales totalmente acondicionados en la calle Constitución de Ibi. Precio: 750 €/Tel. 655 214 893.

Se traspasa por no poder atender, negocio de informática y copistería, en situación y condiciones inmejorables. Tel. 616 446 060.

Vendo piso con trastero en Glorieta de España, a estrenar, con 3 dormitorios. PVP: 116.000 € + IVA. Tel. 647 687 029.

MOTOR

Vendo Jeep Cherokee 2.5 TD. Defensas, estriberas, antiniebla largo alcance homologados, AA. 3.000 €. Tel. 669 875 204 - 606 111 051.

Compro coche pequeño de 2ª mano, económico y bien conservado. Tel. 645 908 544 / 666 902 504.

Vendo Ford Focus 1.6 gasolina, año 99, impecable. Por 5.000 euros. Tel. 669 782 793.

Vendo Suzuki Gran Vitara muy nuevo, de color negro. Tel. 615 813 717.

EMPLEO

OFERTAS:

Se necesita montador de aparatos de aire acondicionado. Con experiencia. Contrato inmediato. Sueldo excelente. Tels: 96 555 24 74 / 619 230 601.

Asesoría necesita administrativo. Se requiere: Experiencia en confección de nóminas, administración de personal y trabajo de oficina, informática a nivel de usuario, preferible titulación en FP, la edad no es significativa. Se ofrece inicialmente media jornada. Retribución a convenir. Interesados remitir curriculum con foto a asesoria_nominas@hotmail.es

Se necesita chico entre 22 y 28 años para cubrir puesto de ventas y atención al público. Se requiere: -Carnet de conducir, conocimientos básicos de inglés e informática, facilidad para el trato con el público. Mandar solicitudes al correo electrónico: puetodeventa@yahoo.es o al fax 96 655 16 50.

DEMANDAS:

Se ofrece chica para limpieza, cuidar personas mayores por horas o interna, fábrica, etc. Tel. 669 388 349.

Chica se ofrece para trabajar en fábricas, restaurantes, casas, limpieza, cuidado de ancianos y niños, o cualquier otra oferta. Tel. 618 460 625.

Chica de 21 años se ofrece para faena en fábricas, casas, cuidado de ancianoss, etc. Tel. 615 459 359.

Señora se ofrece para trabajar en fábricas, restaurantes, casas, limpieza, cuidado de ancianos. Con conocimientos de inglés y francés. Tel. 679 293 936.

Se ofrece técnico superior en frío y calor. Tel. 685 175 395.

Se ofrece auxiliar de enfermería para el cuidado de persona mayor o enferma por las noches, por horas o fines de semana. Tel. 610 695 073.

Se ofrece chico para cualquier oferta laboral. Experiencia en rotomoldeo y máquinas de inyectar. Tel. 690 376 145.

Busco trabajo en limpieza u hostelería. Tel. 635 168 019.

Señora se ofrece para cuidar niños o personas mayores. También se ofrece chico para el campo o cuidado de masía, interno o externo. Tels. 660 084 116 - 630 332 958 - 607 445 222 (Claudio o Julia).

Chica busca trabajo en limpieza, bar o cuidado de personas mayores, a cualquier hora. Tel. 649 733 933.

Chico busca trabajo como atador de hierro, o en fábrica. Tel. 676 642 009.

Se ofrece mujer para cuidar personas mayores por la noche, o para limpieza. Tel. 620 106 862.

Busco trabajo cuidado de personas mayores o niños, ayudante de cocina, limpieza de escaleras o casas, faena para casa. Tel. 649 691 500.

Se ofrece chica ecuatoriana responsable para tareas de limpieza, cuidado de niños, mayores o cualquier otra oferta laboral. Tel. 628 030 382.

Se ofrece operario de máquinas de plástico, con 18 años de experiencia. Cursos de técnicas de inyección realizados. Práctica en puesta de moldes. Carnet de conducir. Tel. 634 414 002.

Chica de Ibi busca trabajo por las mañanas en oficina, atención al público o similar. Urge. Tel. 649 746 494.

Se ofrece chico para trabajar los fines de semana en cualquier sector. Tel. 635 769 129.

Se ofrece auxiliar de enfermería para el cuidado de persona mayor o enferma por las noches, por horas o fines de semana. Tel. 610 695 073.

Soy de Castalla. Busco para limpiar oficinas, escaleras, bares, etc. Tel. 637 380 462.

Se busca faena para casa, dispone local grande. Tel. 609 893 779.

***Todos los anuncios de compra-venta entre particulares son gratuitos excepto Sección Inmobiliaria y Motor: 10 € (20 palabras)**

Envía este cupón a: **ESCAPARATE, Av. Juan Carlos I, 63 IBI**

Por fax al: **96 555 35 51** Por correo electrónico a: escapate@telefonica.net
WEB: **www.escaparatedigital.com** SMS: **7667**

ANUNCIOS GRATUITOS - CLASIFICADOS
Nombre
Tel.
Texto
.....
.....

Ya puedes mandar tus anuncios por SMS

fácil
rápido
cómodo
eficaz

envía un SMS al
5767
a cualquier hora del día

envía ESCAPARATE (espacio)
y el texto de tu anuncio al 5767
indicando tu número de teléfono

Precio del sms 1,28 euros + IVA. Los anuncios se publicarán en el próximo número de ESCAPARATE.

Importante: los anuncios deben enviarse desde el teléfono de referencia. En caso contrario, no serán publicados.



Se ofrece profesora de inglés para dar clases particulares. También para formar grupos de niños entre 4 y 8 años. Tel. 678 689 543.

Se ofrece señora española para cuidar niños o para limpiar oficinas o colegios. Tel. 654 361 208.

Señora se ofrece para cualquier oferta laboral. Tel. 664 133 218.

Se ofrece chica de Ibi para trabajar en limpieza de casas, escaleras, empresas; ayudante de cocina, bares, restaurantes. Tel. 687 382 306.

Se ofrece chico para trabajar fines de semana en cualquier sector, preferiblemente en pubs por las noches. Tel. 606 620 083.

Peón busca trabajo en la construcción, fontanería, en el campo, etc. Tel. 675 489 934.

Oficial de 1º busca trabajo como albañil, pintor, o cualquier otra oferta. Tel. 626 208 271.

CONTACTOS

Gay maduro se relacionaría con gays jóvenes. Tel. 697 349 489.

Hombre bisex, físico normal, fetichista morbososo amante de la lencería erótica y situaciones morbosas, busca personas afines con educación. Tel. 653 525 731.

Madurita adinerada, busco sexo. Gratífico. Tel. 608 762 716.

Cita a ciegas, divorciada, adinerada. Tel. 608 696 058.

Agencia busca hombres para contacto. Tel. 905 545 029.

Buscamos actores porno inexpertos. Remunerado. Tel. 905 545 027.

Chico simpático, agradable, discreto, físico normal. Busca chicos/as de mismas características para amistad y algo más. No mayores de 40 años. Tel. 692 414 891.

Chico de 30 años busca relación seria y formal con chica de hasta 35 años. Soy serio y educado. Tel. 630 681 491.

Divorciado 42 años, buena presencia, conocería chica similar, que le guste la natura, vida y amor. Tel. 686 051 466.

Hombre de 45 años busca conocer a mujer madura para amistad y relacion sana. Tel. 664 027 086.

Recién divorciada: Soy atractiva. Tengo dinero. Busco sexo. Pago bien por un buen rato de placer. Tel. 630 749 696.

Jose Luis, 47 años y divorciado –de Onil–. Busco chica de 40 a 47 años para relación seria. Tel. 618 367 135.

Señora latina divorciada, busca amistad con señores viudos o divorciados que estén solos, para com-

partir momentos agradables. Tel. 630 329 902.

MUJER: Separada 40 años, atractiva, sencilla, me gusta viajar, la música, deseo encontrar pareja estable. Encuentros Jader: 966 330 249 - 693 342 209.

CHICA: Soltera de 38 años, agradable, con gran corazón, situación estable, desearía encontrar hombre en similar situación, para amistad o pareja. Encuentros Jader: 966 330 249 - 693 342 209.

CHICO: Soltero 36 años, desea robarle el corazón a una chica romántica, con cariño, ternura y mucho amor. Encuentros Jader: 693 342 209 - 966 330 249.

MUJERES: De 56-58-60 años, divorciadas, sin cargas familiares, extrovertidas y divertidas, buscan hombres para amistad o relación estable. Encuentros Jader: 966 330 249 - 693 342 209.

HOMBRES: de 42-45 años, sin cargas familiares, sencillos y buen corazón, desean cononar a mujeres sin ataduras familiares que busquen pareja estable. Tel: 693 342 209 - 966 330 249.

CHICO: Soltero de 38 años, me gusta el cine, la música, pasear, me gusta hacer muchas cosas pero me faltas tu., moreno, ojos azules, atractivo. Encuentros Jader: 966 330 249 - 693 342 209.

MUJER: Sola de 52 años desearía conocer señores para amistad o relación estable. Tel: 693 342 209.

TAROT

Expertos en amor y dinero. Tel. 806 414 090.

VARIOS

Vendo trajes de moros músicos y de estudiantes. Tel. 96 556 43 82.

Vendo precioso vestido de novia T-46, corpiño, cancan, falda, velo diadema. 300 €. Botas moto, nº 39, negras Dainesse. 100 €. Tel. 619 351 321.

Se venden cachorros de cocker inglés. Muy económicos. Tel. 615 816 395.

Vendo acuario de 90 litros con muchos accesorios, completo. Buen precio. Tel 619 824 912.

Clases de alemán impartidas por nativa alemana. Tel. 636 707 588 (preguntar por Cristiane).

Vendo sillita para coche y patinete para carro de bebé por 120 €, también se vende por separado. Tel. 638 109 615.

Vendo mobiliario de comercio, varios tipos de estanterías (metálicas y de madera), mostradores, percheros, expositores... Precio a convenir. Tel. 96 555 49 99.

Se vende lavabo marca Roca de color blanco, plato grande, retirado de obra nueva. Regalo grifería. Precio: 60 euros. Tel. 659 461 290.

PASTOR INMOBILIARIA

Avda. de La Paz, 36 - bajo IBI (ALICANTE) TEL.: 96 655 34 34



Se vende Casa de campo en Terol

Parcela de 1.100 m² en esquina y 100 m² de vivienda. Tiene agua y luz, 3 habitaciones, barbacoa y piscina.

P.V.P. 138.835 euros

ESCAPARATE



15
AÑOS
1993-2008

LECTORES, ANUNCIANTES Y COLABORADORES,
*todos han contribuido a culminar esta parte del camino.
Todos han alentado nuestro trabajo y han estimulado,
número a número, nuestro esfuerzo para superarnos.*

A TODOS VOSOTROS, GRACIAS POR ESTOS 15 AÑOS.