



Solo les pido que me dejen vivir
mi propia vida; yo nunca quise
ser un ejemplo.

Diego Armando Maradona

ESCAPARATE

www.escaparedigital.com

Periódico Independiente
de la Montaña

Del 27 de noviembre al 3 de
diciembre de 2020
AÑO XXVII • Tercera Época
Número 1056
1'60 €



Prensa
Comarcal
Valenciana

El índice de contagios por covid sigue en alza en Ibi y Onil

Ambas localidades han suspendido actividades y cerrado los edificios municipales durante quince días

Tibi, Biar y Castalla se mantienen por debajo de la media de la Comunidad, que está en 281 por 100.000 habitantes

■ Ibi participa en la
campana de la Dipu
#ApoyamosNuestra
Provincia / 7

■ El Ayuntamiento
de Onil impulsa la
inserción laboral de
personas en riesgo
de exclusión / 12

■ Castalla acogerá
un espectáculo
pirotécnico para
celebrar el Día de
la Constitución / 15

■ El Rayo Ibense
consigue su
segunda victoria de
la temporada ante
el CF Promeses
Sueca / 17



M^a del Mar Peydró,
administrativa en el
Hospital de Campaña
de Alicante:

“Mientras no sea-
mos conscientes
de que esto no es
una gripe, seguirá
la misma situación”

PÁGINA 5



**Especial Salud y
Centros Médicos**

Páginas 9-11



**La comarca
conmemora el Día
Internacional para
la Erradicación de
la Violencia contra
las Mujeres**

**Homenaje a los
paqueteros de los
Reyes Magos**

El Ayuntamiento de Ibi instalará en la nueva rotonda que se está construyendo en la avenida de Azorín una figura que representa a los paqueteros de los Reyes Magos repartiendo los regalos la noche del 5 de enero. Es un homenaje a estos entrañables y queridos personajes y a toda la fiesta, cuando está a punto de cumplirse el 90 aniversario de la Cabalgata.

PÁGINA 4

www.tengomueble.com

Av. Juan Carlos I, 35 - Ibi - Tel. 965 038 363

**LIQUIDACIÓN
POR
REFORMA**

MATOSES
CENTRO MÉDICO

PRUEBAS COVID-19

- Pack PCR+SEROLOGÍA.....115€
- SEROLOGÍA.....55€
- TEST RÁPIDO DE ANTÍGENOS....45€

CITAS: 965 551 094 / 966 553 220
Av. Juan Carlos I, 22, Ibi

Fabián López
CLÍNICA DENTAL

calidad + confianza

www.clinicadentalfabianlopez.com
Avda. Juan Carlos I, 39 • Tel. 966 551 141

El dato

LA OPINIÓN DE NUESTROS INTERNAUTAS

¿Cómo valora el cierre de las instalaciones públicas de Ibi tras el aumento de casos por Covid?

Puedes participar en www.escapatedigital.com

Bien	55%	
Mal	45%	
n/c	0%	

Sanidad informa de 72 nuevos brotes, 19 de ellos en la provincia de Alicante

En Ibi la incidencia se sitúa en los 451'28 casos, con 106 positivos en los último catorce días

La localidad de Ibi registró el martes 24 de noviembre, 24 nuevos positivos más por covid, dejando la cifra total de contagiados desde que comenzó la pandemia en 443 personas.

Actualmente, tiene diagnosticados en los últimos catorce días 106 casos positivos y la incidencia es de 451'28 casos por 100.000 habitantes.

Datos de la Comunidad

La conselleria de Sanidad ofreció el jueves 26 de noviembre los últimos datos sobre la evolución de la pandemia en la

Comunidad Valenciana, donde se ha registrado 1.508 nuevos casos de coronavirus confirmados por prueba PCR o a través de test de antígenos, que sitúan la cifra total de positivos en 98.905 personas.

Por provincias, la distribución de nuevos positivos es la siguiente: 108 en Castellón (11.340 en total); 589 en Alicante (34.245 en total), y 811 en la provincia de Valencia (53.318 en total).

Por otra parte, desde la última actualización, se han registrado 1.563 altas a pacientes

con coronavirus, por lo que el total de personas curadas desde el inicio de la pandemia se sitúa en 92.337: 10.801 en Castellón, 31.751 en Alicante y 49.731 en Valencia.

Nuevos brotes

La Conselleria ha informado de 72 nuevos brotes, de los cuales 19 se ha producido en la provincia de Alicante. En la relación de municipios afectados no figura ninguno de la comarca, siendo el más próximo Alcoy donde han aparecido dos brotes, con cinco casos cada uno, de

origen social y ámbito educativo.

Actualmente, se encuentran bajo vigilancia activa de control sanitario 19 residencias en la Comunitat Valenciana: 9 en la provincia de Alicante y 10 en la provincia de Valencia.

Ocupación en hospitales

Los hospitales valencianos tienen, actualmente, 1.354 personas ingresadas: 126 en la provincia de Castellón, con 21 pacientes en UCI; 430 en la provincia de Alicante, 104 de ellos en la UCI; y 798 en Valencia, 166 de ellos en UCI.

DICIEMBRE

L	M	X	J	V	S	D
				4	5	6
7	8	9	10	11	12	13
14	15	16	17	18	19	20
21	22	23	24	25	26	27
28	29	30	31			

Meng. 7 Nueva 14 Crec. 21 Llena 29

PASÓ EN

25 de noviembre: Les Catalinetes, una tradición valenciana

Santa Catalina de Alejandría, mártir cristiana del siglo IV, es patrona de las niñas en edad escolar, aunque desde hace tiempo es celebrado por niñas y niños, como una actividad del colegio. La festividad de Les Catalinetes se celebra en muchos pueblos de nuestra comunidad, tanto en Valencia como en Castellón, y en Alicante, además de en Ibi, también se celebra en Castalla. *Recordeu, de Santa Caterina a Nadal, un mes cabal.*

Archivo Municipal de Ibi

En mi molesta opinión

Un OVNI siempre viene de muy lejos

José Luis Fernández Rodrigo, periodista

Muchos científicos se han preguntado desde hace mucho tiempo si hay vida extraterrestre y, si es así, por qué nunca se ha apeado del "cobete" un alienígena y nos ha presentado a su planeta. Tan solo hay indicios -siempre dudosos, sin pruebas fehacientes- de avistamientos de platillos volantes, en algunas ocasiones con el testimonio de pilotos de aviación muy escépticos con estos fenómenos, que se quedaron anonadados al ver luces pasar a toda velocidad junto su avión terrícola, mucho más lento.

Un físico llamado Alexander Berezhin, de la Universidad Nacional de Tecnología Electrónica de Rusia, acaba de difundir otra hipótesis: tal vez esas otras civilizaciones sean mucho más pequeñas que la nuestra y las destruyamos involuntariamente en el futuro, sin verlas, cuando avancemos en aventuras espaciales. Algo así como cuando pisas un hormiguero con una bota del 45, sin darte cuenta.

La principal evidencia de este silencio de las galaxias está en las distancias, en las dimensiones del Universo. Si alguno de esos OVNIS ha sobrevolado, efectivamente, por nuestro cielo, ha debido tardar tanto tiempo que nuestro cerebro no puede ni concebirlo. ¿Años luz? Nada menos que el espacio que recorre la luz en un año, cuando para nosotros visualmente, la luz es instantánea, no tiene límites para nuestro modesto ojo humano. Entonces, para regresar a su

base, ¿cuánto tiempo necesitará? Si tampoco puede transmitir imágenes ni información nuestra a sus dueños en tiempo real o en un tiempo razonable (no creo que les llegue el Bluetooth o las ondas de radio...), entonces en ese otro planeta siguen sin saber que estamos aquí. Es más, parece lógico que una nave espacial así no esté tripulada, porque no hay bicho viviente que soporte esas velocidades, sino más bien que la hayan programado para captar información, explorar otros mundos y luego volver a casa. Con lo cual, puede que siga de aventuras. Incluso si ya ha llegado a su origen, cuando esos extraterrestres pueden estar sopesando si mandan a alguien aquí, igual no se fían. Solo con que vean la contaminación atmosférica, nuestras chimeneas vomitando polución... yo tampoco sé si vendría, francamente. Eso, contando con que se acerquen lo suficiente, porque tal vez solo recojan muestras aéreas o analicen componentes químicos de nuestro planeta para valorar si es habitable para ellos.



En clave de humor



Cartas de los lectores

Los escritos dirigidos a esta sección deben tener un máximo de 350 palabras. En caso contrario, ESCAPARATE se reserva el derecho a publicarlos, resumirlos o extraerlos. Los escritos aparecerán publicados con la firma del autor, nunca con seudónimo, quien debe hacer constar su nombre y apellidos, domicilio, teléfono y D.N.I. Los escritos pueden enviarse por correo electrónico a: escapate@escapatedigital.com

Ni miedo, ni epidemia; igual Navidad

La epidemia provocada por el azote del Covid 19 entre nosotros, permanece impertérrita, sube y baja, pero se ha instalado entre nosotros y no quiere marcharse. Por tanto, lo queramos o no, en las Navidades tendremos con nosotros el virus, por lo que nuestras pretensiones de celebrar las navidades con total normalidad como lo hemos celebrado toda la vida, queda claro que hasta que el efecto de las vacunas previstas no sea visible, no podemos ni debemos ser tan inconscientes como para pensar que, como el virus anda bajando un poco, esto ya ha pasado. No hace tantos meses sufrí-

mos la primera ola de la pandemia y todo se contuvo con las medidas de confinamiento, higiene y precaución con la mascarilla. Ahora estamos en la segunda ola ¿es que somos tontos o que nos olvidamos pronto de aquel sufrimiento?

Que necesitamos la Navidad en estos momentos tan delicados, pues sí, es verdad, no sólo la necesitamos, la vida triste y gris se extiende por doquier, y debemos sobreponernos a la nostalgia y el estúpido. El puchero hierbe tranquilo en su cocina, en tanto la humanidad satisfecha y oronda de algunos responsables políticos deja muchísimo que desear. Piensan porque ven el sol relumbrar por las paredes que podrán celebrar una buena y

familiar Navidad, pero el virus no se deja envilecer con facilidad, está al acecho y no permitirá que el dilema: salud o bienestar se resuelva tan fácilmente. Es verdad, no hay que hundirse en el miedo, este mal tumultuoso se disipará, más por ahora, seamos sensatos y hagamos caso al mundo científico que demanda o aconseja algo más de tiempo y paciencia. Celebremos la Navidad como podamos, pero no olvidemos seguir marchando a través de las sombras, así igual la mañana será esplendorosa. Sensatez y cabeza, señores.

Moisés Aparici Pastor

Mi sueño

Desde lo más alto de una hoja de un árbol en el suelo. Desde lo más bajo de la cima de una montaña y a medio camino entre lo invisible y lo transparente. Me he puesto a pensar, por qué a algunas personas nos cuesta tanto decir «Te quiero», nos resulta tan difícil si no imposible, como ver colores en la oscuridad o mojarse con

La Foto



Las ovejas ‘bomberas’ continúan previniendo incendios

A demás de pastorear durante el verano, las ovejas lo siguen haciendo estos meses de noviembre y diciembre en la zona dels Carrascals y contribuyen así a la prevención de incendios. Precisamente, tal y como recuerdan desde la concejalía de Medio Ambiente de Ibi, la prevención de incendios forestales se empieza a trabajar en invierno, preparando los montes para las épocas más secas y más peligrosas y las ovejas “nos van ayudar”.

Siempre vivirás conmigo, José Manuel Solano Andreu



Fue una mujer fuerte, positiva, entregada a los demás, cariñosa, detallista, fiel y trabajadora como otras muchas mujeres en este mundo. Pero ella era mi madre, y eso la convertía en la persona con el corazón más grande que jamás he conocido. Tuve la suerte de ser yo el único elegido, el que le dio una razón de ser en la vida, una razón más. Porque ella la vivía con la misma intensidad que los que descubren su primer amor, sus primeras experiencias, con pasión y entrega absoluta. Ella era así. Muchos tuvieron la suerte de conocerla en sus años de plenitud, de energía radiante. Era capaz de alegrar una jornada gris, de revertir la tristeza en positivismo. Así la describían

los compañeros que compartieron tantas horas con ella en este periódico.

Me siento infinitamente afortunado de que la naturaleza me diera la oportunidad de ser carne de su carne, corazón de su corazón, alma de su alma. Su sabiduría emocional despertó en mí algo especial que me ayudó en mi relación con las personas y la comprensión de muchas de mis experiencias vitales. Y a ella le debo mi vida y gran parte de lo que soy. No hay espacio en el mundo que pueda guardar todos los tesoros que me regaló. Ni palabras para describirlo.

Ahora la vida se la llevó. Se desvaneció como las olas a la orilla del mar, la gotas de lluvia en la tierra o el sonido del viento en las montañas. Y una parte de mí se fue con ella. Pero mi recuerdo permanecerá, cada día lo alimentaré con su sonrisa interminable y con toda esa felicidad que tanto me hizo gozar en los años más cercanos que viví a su lado.

Y agarré tu mano, frágil y delgada, y te fuiste...pero estés donde estés, vivirás conmigo eternamente.

chorros de agua sobre un acantilado plano.

A veces se intenta decir «te quiero» con la mirada o con señas que no sabemos interpretar. Aun habiendo distancias milimétricas no consigo acariciar mi deseo. Y me pregunto: ¿adónde va el amor cuándo muere, dónde se esconde? Deja que perdure mi sueño, esa es mi esperanza. Me río del pasado como aquel que intenta escapar y del presente como el que consigue que resulte más grato vivir y el futuro como un sólo sueño. Sueños inciertos a los que me agarro como una rama que cruje sin parar, se que voy a caer al vacío, pero mientras sea un componente más del aire, me sen-

tiré libre disfrutando de cada segundo. Tener la sensación de no ser nada ni nadie, hace que me aferre a mi sueño químicamente, aunque ello conlleve la pérdida de mi propia individualidad. Porque ya no seré un ser independiente, sólo fusión, un único compuesto. Y cuando el golpe descomponga esa fusión, separándose de mi sueño, miraré hacia arriba contemplando todo el camino recorrido. Entonces volveré la cabeza y mi sueño estará derramando tu oxígeno en forma de gotas de sangre de mi propio dolor, cuando vea que estoy solo, solo sin ti. Cuando muera de tanta caída, recordarás lejos de tu camino a alguien que dejás atrás. Acabar donde

todo termina, parar donde todo empezó. Empezar allí donde finalizó, qué más da. El caso es un principio y un final, o una transformación, un aprendizaje. Como una nube que camina sobre el fondo del mar.

Que pasará ahora después de tantas historias que aun no han pasado, tantos argumentos que quizás nunca respiren, tantos sueños preñados de vida que no consigan nacer. Sólo la noche clara me hace pensar sin articular palabra.

El amor sale de mi interior con bocanadas de esperanza para decir «Te Quiero» allá donde estés, allá donde nunca soñé.

Jose Triguero

Dit d'una altra manera



L'iceberg perpetu del 25 de novembre

Faina L. Vicedo Bethencourt, graduada en filosofia

“Que han vivido siempre diciendo que la mujer, si no es prostituta es que es tonta, pero si es que no es ninguna de las dos, lo que sí es seguro es que es mala. Las mujeres no somos ni malévolas, ni malignas, no engendramos el demonio, y tampoco somos santas o que nos santificamos cuando llegamos a ser madres. Las mujeres somos mujeres” argumentava l’assembleista Alvarado. I un altre 25 de novembre el seu discurs és vigent perquè posa en relleu la ideologia masclista (subtilment invisible) que vertebra i fonamenta el nostre pensament i societat occidental. Eixa concepció sobre el sexe femení conforma la part més oculta de la metàfora de l’iceberg de la violència de gènere. Igual que els icebergs dels quals només és visible la seua part més xicoteta, de la violència masclista únicament veiem i condemnem una reduïda porció que és la que es dona en forma d’actes misògins com els feminicidis i les violacions, obviant així el masclisme estructural que regeix les nostres vides.

En l’any 2000 per a erradicar aquesta violència, l’ONU va decretar el 25 de novembre com el Dia Internacional Contra la Violència cap a les Dones. Vergonyosament, vint anys després, encara només condemnem eixa xicoteta i inhumana part de la punta de l’iceberg de la violència de gènere. El que vol dir que una gran part del masclisme estructural governa les nostres vides de manera quasi invisible en forma de publicitat i llenguatge sexista, o de desigualtats laborals i econòmiques. I fins i tot, en forma de publicacions a les xarxes socials per part de ministres i partits polítics (suposats aliats feministes) idolatrant a futbolistes amb antecedents de violència masclista el mateix dia que es reivindica el 25N. I en tant que normalitzem el masclisme, qualsevol dona simplement per la raó de ser-ho està subjecta a patir-lo tant en relacions afectives, com en l’àmbit institucional i polític

Per a erradicar la violència de gènere són necessàries lleis, però també constatar l’arrel del problema. Doncs el marc ideològic sobre el qual opera el patriarcat imposa a les dones a doblegar-se sota una feminitat estereotipada i cosificada que tracta d’anul·lar la seua fortalesa i capacitat intel·lectual de reivindicació i lluita. Tot adornat amb una concepció concreta sobre l’amor etern i omnipotent que subjuga a les dones a justificar les agressions masclistes sota el *mantra* “en el fons és bo”; i a sentir culpa enfront de la possibilitat d’abandonar el vincle sota el precepte d’haver de lluitar inesgotablement per qui estimes. Hem d’assumir que l’amor no fa mal ni emocional, ni físicament, i que, si en fa, no és amor. Però difícil és assimilar-ho quan a la nostra societat es reproduïxen models de relacions sexo-afectives governades per manipulacions, gels i xantatges emocionals. Per això, és tant imprescindible visibilitzar aquests fonaments de la violència masclista que ens acompanyen diàriament, com combatre’ls i modificar-los perquè allò que no es nomena ni existeix, ni es pot canviar. Llavors, així podrem consolidar les paraules d’Alvarado i transformar una societat impassible a les violències masclistes que es perpetuen invisiblement sota l’iceberg.



IBI.- Viernes 27 de noviembre. Centro Social Carme Garrigós, de 17 a 20:30 h.

IBI.- Viernes 4 de diciembre. Centro Social Carme Garrigós, de 17 a 20:30 h.

CASTALLA.- Sábado 5 de diciembre. Local 3ª Edad, de 9:30 a 13:30 h.

Comarca

Ibi / Tibi / Biar
Onil / Castalla

Se disparan los positivos por covid y la tasa de incidencia alcanza los 586 casos en Onil

La incidencia del virus a Castalla baixa al 266 casos amb 27 positius per covid-19

Una imagen de los paqueteros reales presidirá la nueva rotonda de la avenida Azorín

El homenaje al trabajo de estos pajes coincide con el 90 aniversario de la Cabalgata de los Reyes Magos en Ibi

Escaparate. IBI

Los paqueteros reales, pajes de los Reyes Magos que reparten los regalos la noche del 5 de enero, presidirán la nueva rotonda que se está construyendo en la intersección de la avenida Azorín con Miguel Hernández.

El Ayuntamiento rinde homenaje así a estas figuras tan queridas e importantes dentro de fiesta de los Reyes Magos en la localidad, en el año en el que se cumple el 90 aniversario de la Cabalgata.

El diseño es obra del ibense Leandro García Sanjuán y en él se recrea la escena más característica de estos pajes, en la que usan una escalera para alcanzar los balcones y ventanas de las casas para entregar los paquetes.

Basándose en el isologo que representa a su asociación, se han distribuido las figuras de tres de estos paqueteros, en pleno trabajo, alrededor de un eje central y distintivo como es la escalera y, para coronar e iluminar la parte superior del conjunto representado, se ha colocado la estrella que guía a sus Majestades de oriente.

Por otro lado, el Ayuntamiento ha incluido en este homenaje un camión de juguete, para agradecer el trabajo desinteresado de todos los transportistas locales

en el reparto que los paqueteros realizan ese día.

Según explica el concejal de Urbanismo, Santiago Cózar, "la figura de los paqueteros reales es una de las más queridas en Ibi, tanto por nuestros niños y niñas como por todos los adultos. Su labor, además de muy complicada, es importantísima dentro de la festividad de Reyes en la localidad y merecían un

El Ayuntamiento ha incluido un camión de juguete para agradecer el trabajo desinteresado de los transportistas locales

reconocimiento por parte de todos los ibenses. Consideramos que una buena manera de hacerlo, ya que es muy visible y perdurará en el tiempo, es dedicándoles este espacio en nuestras calles. Espacio que hemos enfocado para el disfrute de sus mejores clientes, los niños y niñas de todo el mundo".

Cózar destaca que esta iniciativa se suma al plan de tematización de espacios públicos que lleva realizando la localidad, en

el que rotondas, parques y otros espacios especiales se les dota de una personalidad temática enfocada al juguete y el mundo de la infancia.

Las obras de construcción de esta rotonda comenzaron a principio de mes y su ámbito de actuación se extiende al tramo de la avenida de Azorín entre Juan Carlos I y calle Virgen de Guadalupe y a las confluencias entre avda de Azorín y calle Miguel de Cervantes, Miguel Hernández y calle la Vía.

Los trabajos se adjudicaron a la mercantil Pavasal Empresa Constructora por un importe de 259.192 euros (IVA incluido) y el plazo máximo para la ejecución de las obras es de tres meses. La Diputación ha concedido una subvención del 50% de su coste total y el restante es de aportación municipal.

Paqueteros reales en Ibi

Los primeros documentos gráficos que se disponen del reparto de los juguetes por los paqueteros reales, con las escaleras encaramadas a los balcones, datan de principios de los años 60 y en las caras de los niños y niñas se aprecia la misma ilusión que hoy en día.



El diseño es obra del ibense Leandro García Sanjuán

Solución para la escasa visibilidad

Som Ibi ha presentado tres propuestas para evitar el peligro para los peatones que supone el cruce entre las calles Constitución y Santa Rita. Las soluciones son: instalar espejos convexos, cambiar el paso de peatones existente por otro sobreelevado, o bien, colocar badenes reductores. En este cruce presenta una pequeña desviación hacia la derecha, que resta visibilidad a los conductores.



GASTROBAR

erre que erre

ENTRANTES

- NUESTRA PERICANA... 8€
- COCA DE ACEITE CON MOJAMA DE ATÚN ROJO EN MEDIA CURACIÓN Y TOMATE... 7€(unid.)
- SELECCIÓN DE 6 QUESOS... 14€
- BIKINIS DE QUESO CON TRUFA NEGRA Y RÚCULA... 8€(3 unid.)
- TARTAR DE SALMÓN CON CACAO Y NARANJA... 12€
- ATÚN ROJO EN ESCABECHE LIGERO DE CÍTRICOS... 15€
- CALAMARET EN SALSA... 12€
- ALCACHOFAS SALTEADAS EN TEXTURAS... 10€
- PULPO AL HORNO CON CERVEZA... 12€
- CRUJIENTE DE MANITAS DE CERDO CON PATATA TRUFADA... 10€(2 unid.)
- ABISINOS CON SALSA TÁRTARA ROSA... 2€(unid.)
- PIMIENTOS DEL PIQUILLO RELLENOS DE BACALAO... 8€(4 unid.)
- MIGAS DE PAN, HUEVO Y FOIE... 14€

STREET FOOD

- SANDWICH DE PASTRAMI NY (ternera ahumada con salsa rusa)... 10€
- BAO DE PRESA ADOBADA CON MISO... 5,50€
- BURGUER TERNERA WAYU... 9,50€
- TACO PASTOR DE COSTILLA Y PICO DE GALLO... 5€

PESCADOS Y CARNES

- BACALAO GRATINADO CON ALLIOLI DE TRUFA NEGRA, TOMATE Y RÚCULA... 13€
- PALETILLA DE CORDERO LECHAL CON COUS-COUS Y JUGO DE ROMERO... 15€
- PRESA DE CERDO IBÉRICO JOSELITO CON MIGAS DE PASTOR... 15€
- COCHINILLO CONFITADO A BAJA TEMPERATURA CON ENSALADA DE ZANAHORIA ENCURTIDA... 15€
- GAZPACHOS DE LA FOIA... 10€

POSTRES

- MILHOJAS RELLENAS DE CREMA Y CHOCOLATE CALIENTE... 4€
- TORRIJA CARAMELIZADA CON HORCHATA DE ALMENDRA... 4€
- COULANT DE CHOCOLATE CON SALSA DE AZAFRÁN... 4€
- TARTA DE QUESO CON FRUTOS ROJOS... 4€

PARA LLEVAR

TEL. 966 336 046 - WhatsApp 635 457 239

DARIDO

moda home

Dos de Mayo, 3 IBI

96 655 28 73

INTERNET MARUCOM

ESPECIALISTAS EN SU CASA DE CAMPO

Casas · Casas de Campo · Pymes

Soluciones Económicas, Rápidas y Eficientes

info@marucom.es

639 124 519 / 965 562 146

C/ Alcalde Juan Rico 7, Castalla

MaruCom

María del Mar Peydró Rasero, auxiliar administrativo en el Hospital de Campaña de Alicante

“Mientras no seamos conscientes de que esto no es una gripe (...) seguirá esta situación”

Pilar Luz. IBI

La ibense María del Mar Peydró Rasero trabaja desde el mes de junio como auxiliar administrativa en el Hospital de Campaña de Alicante, enclave de las pruebas PCR, de los estudios de seroprevalencia y de la atención sanitaria a los enfermos de covid-19.

¿Cuál es su trabajo, concretamente, en el hospital de campaña?

Estoy en la sección de Admisión/Información. Allí recibimos a los pacientes que acuden a realizarse las pruebas de PCR y serología. Comprobamos que están citados en la agenda del día, les informamos que tras la prueba PCR deben realizar un aislamiento domiciliario obligatorio, mínimo hasta obtener el resultado, y tras firmar el documento del compromiso de dicho aislamiento son acompañados a la sala de espera, según sean sintomáticos o asintomáticos.

También realizamos el registro administrativo de los inmigrantes llegados en pateras que son ingresados en el hospital de campaña. Allí pasan la cuarentena obligatoria al haber estado en contacto con un positivo dentro de la patera, aunque su prueba PCR haya salido negativa.

¿Qué volumen de pruebas PCR se están haciendo en estos momentos en el hospital?

El hospital está abierto todos los días de la semana, de lunes a domingo, incluidos festivos, en horario de 8 de la mañana a diez de la noche, para la realización de las pruebas PCR y serologías.

Como media, se están efectuando aproximadamente unas 200-220 pruebas PCR al día, lo que supone algo más de 6.000 al mes. Se ha notado un incremento considerable y progresivo desde que empezó la actividad en el mes de mayo. De 1.300 PRC que se hicieron en mayo hemos pasado a realizar más de 6.000 en estos momentos. Una inversión en medios materiales y humanos con la que se ha logrado casi quintuplicar el número de pruebas PCR.

Desde aquí quiero felicitar al personal del hospital de campaña, tanto sanitarios como administrativos, celadores y seguridad, por su buen trabajo, esfuerzo y dedicación. Son un gran equipo.



El hospital de campaña de Alicante es una estructura de 255 módulos con capacidad para 242 camas. Está diseñado para aliviar la presión asistencial de su centro nodriza en el caso de que hubiera un aumento considerable de los ingresos

¿Qué tipo de pacientes está acudiendo a hacerse las pruebas?

Vienen pacientes de todas las edades: niños, jóvenes, adultos, personas mayores. Podemos diferenciar cuatro grupos:

Aquellos que acuden al médico con algún síntoma y este les prescribe la PCR para descartar que dichos síntomas sean debido al covid-19 o a otra patología.

Aquellos que son llamados por los ‘rastreadores’ o directamente por la persona que dio positivo y estuvo en contacto con ellos.

Aquellos que van a ser intervenidos quirúrgicamente y, por protocolo, deben realizarse la PCR para comprobar que no tienen el covid antes de entrar a quirófano.

Y aquellos que, también por protocolo, deben hacerse la PCR antes de ingresar en un centro de acogida, albergue, residencia geriátrica,.... También el personal contratado que vaya a acceder por primera vez a estos centros.

Se dice que los contactos sociales son la principal causa de contagios, ¿es así? ¿Qué otro tipo de causas existen?

Cierto. La mayoría de los contagios se produce en las reuniones y encuentros familiares y sociales. Hemos realizado PCR a los invitados a bodas, también a los invitados a comuniones, a

grupos de amigos que fueron a practicar deporte juntos, a familias que estuvieron comiendo juntas el domingo celebrando un cumpleaños, amigos que fueron de cena y luego de fiesta,.... Ejemplos como estos tenemos todos los días.

Otro tipo de causas serían las laborales, aunque en menor medida. El trabajador que viene es porque un compañero de la empresa ha dado positivo.

Y en el ámbito educativo también se hace la prueba PCR a los niños del aula donde ha habido un caso positivo, bien de un alumno bien de un profesor, monitor de comedor,...

¿Existe colaboración por parte de la gente que acude a hacerse las pruebas o hay resistencia y malestar por toda esta situación?

En general, todas las personas que vienen a realizarse la PCR son conscientes de la importancia de ello.

Te cuentan que, al menor síntoma que pudiera ser compatible con el covid-19 o al momento de saber que han estado en contacto con un positivo, se autoaislan en casa como medida de prevención y, evidentemente, comprenden que deben seguir así hasta que se les comunique el resultado de la prueba.

Alguna vez hemos tenido casos de personas que, tras acudir a la cita en el hospital de



El hospital de campaña, además de alojar a los inmigrantes que deben permanecer aislados, alberga consultas médicas para la revisión de casos de covid-19, toma de muestras PCR y estudios de seroprevalencia

campaña, han decidido marcharse sin hacerse la prueba porque estaban muy convencidos de no tener el virus. Pero estos casos representan un mínimo. La mayoría se la hacen.

¿Es optimista respecto al final de esta situación o cree que estaremos así durante más tiempo?

Yo creo que tenemos para largo. Mientras TODOS no seamos conscientes de que esto no es una gripe, que es un virus mucho más peligroso que se ha llevado muchas vidas por delante, y sigue llevándose; mientras TODOS no cumplamos las normas preventivas establecidas en cuanto al uso obligatorio de mascarilla, higiene de manos y distancia física; mientras siga habiendo un aumento de casos debido a la imprudencia e irresponsabilidad de muchos... seguirá esta situación.

¿Algún consejo?

Sí. Quisiera desde aquí hacer un llamamiento a la ciudadanía: por favor, que cada uno haga un ejercicio de reflexión de cuál está siendo su comportamiento, tomemos conciencia y compromiso, evitemos conductas irresponsables, no nos relajemos en las medidas protectoras (mascarilla, distancia, higiene de manos), seamos y actuemos con responsabilidad.

Este año nos ha tocado vivir con el covid-19 y sus consecuencias sanitarias, económicas, sociales. Sabemos de la gran capacidad de contagio, rapidez de propagación y daño a la salud. Pero para que todo esto pase rápido,



María del Mar Peydró Rasero

para parar esta pandemia, tenemos que hacer un esfuerzo y actuar todos juntos.

Si te contagias, llevas el covid-19 a tu casa y se lo transmites a tu familia, y a tus compañeros de trabajo, y a tus amigos...

Sé prudente. Protégete para proteger a los demás. Muchas gracias.

TODO PRENSA
AVDA. DE LA PAZ, 10 • IBI
TEL. 673 045 206

Begoña Estilistas
¡¡¡LLEGA LA REVOLUCIÓN!!!
único sistema de
DEPILACIÓN LÁSER
en pelo canoso y rubio
+EFICAZ -MOLESTO
IBI • Av. de la Provincia, 2 • 966 554 068
IBI • Murillo, 11 • 966 551 440
info@begonyaestilistas.com

HISPANITAS GEOX 24HRS Fluchos Clarks
Cristi
BLACK FRIDAY
Ibi: Av. Juan Carlos I, 49 y C/. Jijona, 3 • Castalla: Av. de la Libertad, 17
www.calzadoscristi.es

ELS MOLINS Hostelería
Salones Tuareg
Carrer Les Eres, 75 • IBI • Tel. 647 697 329
Desayunos y cenas • Todo tipo de celebraciones
Ven a conocer nuestras instalaciones • Terraza de verano



Lectura del manifiesto por parte de los representantes políticos en el Ayuntamiento



La asociación Mariana Pineda encendió 41 velas por las 41 mujeres asesinadas

Ibi expresa el 25N su condena por la violencia que se ejerce contra las mujeres

La concejalía de Igualdad y Bienestar Social lanza la campaña 'Rompe el silencio. No estás sola'

P. Luz. IBI

La pandemia no ha permitido este año organizar actos públicos para conmemorar el Día Internacional para la Erradicación de la Violencia contra las Mujeres, pero tanto el Ayuntamiento como la asociación de mujeres Mariana Pineda lo celebraron

con la expresión de la condena por la violencia que se ejerce contra las mujeres.

Mariana Pineda se concentró en la Plaza del 25-N y en memoria de las víctimas encendió 41 velas por las 41 mujeres, víctimas oficiales asesinadas en lo que llevamos de año.

Por su parte, en el salón del

plenos del Ayuntamiento, los representantes políticos leyeron un manifiesto donde reiteraron su compromiso con la lucha contra esta violencia y presentaron la campaña 'Rompe el silencio. No estás sola', lanzada por la concejalía de Igualdad y Bienestar Social. Se trata de una campaña de visibilización y concien-

ciación a través de carteles, repartidos entre comercios y servicios municipales, para llegar a toda la ciudadanía.

En el manifiesto institucional, se expresó la necesidad de "alcanzar una fuerte cooperación y asociación entre gobiernos y organizaciones de la sociedad civil que garantice que la igual-

dad de género y los derechos de las mujeres continúen en la agenda política como factor esencial para hacer frente a la crisis del covid-19, a corto plazo, y como elementos clave para favorecer la recuperación social, económica y sanitaria de todas las personas a nivel global, a largo plazo".

Los días 10, 14, 15 y 16 de diciembre en AIJU

Curso sobre defectos en piezas inyectadas

Escaparate. IBI

El técnico superior en Plástico y Caucho, Manuel Guindo García, impartirá el curso sobre defectos en piezas inyectadas, que tendrá lugar los días 10, 14, 15 y 16 de diciembre en el instituto tecnológico AIJU.

El curso es gratuito y el objetivo es conocer los principales defectos en piezas inyectadas y aprender a valorar posibles causas y soluciones a los mismos. El curso tiene una duración de 16 horas y el plazo para inscribirse finaliza el miércoles 2 de diciembre.

El 30 de noviembre con motivo del Día Mundial de las Ciudades Educadoras

Encuentro virtual del alcalde con los escolares para recoger sus demandas

Escaparate. IBI

Con motivo el Día Mundial de la Ciudad Educadora y también del Día Mundial de la Infancia, el Ayuntamiento ha organizado el lunes 30 de noviembre una videoconferencia entre escolares y el alcalde,

Rafael Serralta, y la edil de Educación, Nuria Guillem, donde estos les harán llegar sus opiniones, ideas y propuestas sobre la localidad. A su vez, los centros han elaborado vídeos, a propuesta de Educación, sobre los derechos de los niños, que se visionarán ese mismo lunes.

Por otra parte, el Consistorio ha aplazado la entrega de diplomas que iba a realizar también el lunes a los centros escolares por el buen funcionamiento de las aulas y el ejemplar comportamiento de los niños y niñas, dado que las medidas sanitarias impuestas lo impidan.

TINTORERÍA DOMINGO



CIERRE POR JUBILACIÓN

30 noviembre de 2020

Domingo y Paqui agradecen su confianza durante estos 30 años de servicio en la comarca

Ibi participa en la campaña #ApoyamosNuestraProvincia de la Diputación de Alicante

Escaparate. IBI

Rafael Serralta ha participado en la campaña lanzada por la Diputación para respaldar el consumo de los productos de la provincia durante los próximos meses.

La campaña #ApoyamosNuestraProvincia pone en valor la calidad de los productos que se fabrican en Alicante y el importante tejido económico que supone para la provincia. Una iniciativa que quiere reforzar el gran esfuerzo y trabajo, tanto por parte de los ciudadanos como de las empresas, que están llevando a cabo a pesar del virus y, además, animar al consumo de productos reconocidos internacionalmente por su calidad, así como del comercio, del patrimonio cultural, las playas, el interior, en suma, de todo aquello que ha convertido a Alicante en una provincia única.

Ibi se ha sumado a la campaña con uno de los productos más importantes de la localidad y que más vinculación tiene con esta fechas navideñas: el juguete.

El alcalde acudió el martes



El acto contó con la presencia de Carlos Mazón, presidente de la Diputación, y su vicepresidenta, Julia Parra

24 de noviembre de la mano de las firmas Juguetes Reig, Injusa y Falca, pero también son muchas otras las que se están sumando.

De esta manera, Ibi estará representado en el Palacio Provincial, donde se muestran todos

estos productos considerados de interés y donde en próximas fechas seguirán llegando productos procedentes de la localidad.

El acto incluyó la firma de la adhesión de Ibi a una campaña de la que se espera pueda incen-

tivar la economía local con la estimulación de la adquisición de productos de elaboración propia y a través de pequeños y medianos comercios de proximidad, ya sea del sector alimentario, industrial, vitivinícola o artesanal.

MEDIA AMBIENTE

Planta piloto para valorizar los residuos del calzado, textil y juguetes

Las industrias del calzado, textil y juguete se unen para buscar una solución sostenible a la gran cantidad de residuos multicomposición y multiformato que generan, tanto en la fase de producción, como en la de posconsumo. Y es que estos, a pesar de tener un gran potencial de reutilización, no están siendo en su totalidad objeto de revalorización, y acaban en el mejor de los casos en vertederos controlados.

Por esta razón, y en línea con el modelo de economía circular financiado por el Ivace, centros tecnológicos de INESCOP (calzado), AITEX, (textil), y AIJU (producto infantil y ocio) han puesto en marcha *Circular Industry CV*, un proyecto muy ambicioso que pretende crear sinergias entre sectores para crear un demostrador tecnológico en forma de planta piloto. Y que clasifique y transforme los residuos que generan sus industrias, en materias primas.

“Tal y como vino a la fiesta, ¿qué esperaba que hiciéramos?”

Lo cuentas como lo cuentas, es

VIOLACIÓN

Es violencia sexual



Teléfonos contra el maltrato:

016
900 580 888

El Ayuntamiento solicita que se le permita aumentar la plantilla de la Policía Local

La Junta Local de Seguridad, reunida el 19 de noviembre, volvió a solicitar a la subdelegación del Gobierno la tramitación de un expediente extraordinario por el que se autorice la creación en la plantilla de personal funcionario de la Corporación con las plazas necesarias, que cumpliría lo establecido como estructura mínima de la plantilla de la Policía Local. Una cuestión, según dejó patente del Consistorio, en la que seguirá insistiendo para conseguir una pronta solución.

La petición se realizó a José A. Cuadros, secretario general de la subdelegación del Gobierno que asistió a la reunión en lugar de la subdelegada, Araceli Poblador.

En la reunión quedó patente que en repetidas reuniones, tanto con la subdelegación del Gobierno, como en diferentes Juntas Locales de Seguridad, se ha insistido de forma verbal y por escrito en la problemática derivada de la falta de efectivos en la policía local del municipio, sin que hasta el momento se haya podido solventar el problema.



Reposición de arbolado en varias calles y plazas

Escaparaté. IBI

Las concejalías de Medio Ambiente y Servicios Públicos han invertido 3.000 euros en la plantación de ejemplares por diversas zonas del municipio. El pasado año fue creada una partida para la reposición de arbolado y los nuevos ejemplares ocupan de nuevo alcorques vacíos

os y refuerzan, de esta manera, las zonas verdes de la localidad.

En total se están plantando 26 platinos y 11 moreras *frotless* en los alcorques de la avda de Europa, calle Castalla, Fadrins, avda. del Cementerio, calle Virgen de los Desamparados, calle Jaime I el Conquistador, plaza Buero Vallejo y en los alrededores del Estadio Climent.



Tramo de acera situada en la avenida Riu de les Caixes

El PSOE reitera un año después el arreglo de una acera deteriorada

Escaparaté. IBI

El grupo municipal Socialista ha pedido, de nuevo, el arreglo de un tramo de acera situada en la avenida Riu de les Caixes, frente al Centro de Salud.

Esta misma solicitud la presentaron el 2 de septiembre de 2019, haciéndose eco de las

demandas de un vecino de la zona que denunciaba el deterioro de las baldosas, lo que suponía un peligro para los viandantes.

“Catorce meses después -explican desde el PSOE- no se ha actuado y la acera sigue presentando los mismos desperfectos”.

¿Qué hace IBIAE?

Defender intereses comunes
Polígonos, subestación eléctrica, seguridad, necesidades empresariales...

001

002 Comunicar logros y novedades
Hacer visibles a nuestros asociados y difundir su potencial empresarial

002

Gestión de problemas
Nosotros te buscamos la solución

003

004 Convenios y ventajas
Asistencia a ferias, formación a medida, servicios con descuentos...

004

Si estás interesado, infórmate:
96 655 27 36 - ibiae@ibiae.com

Asociación de Empresarios Fels de Castalla

ESPECIALISTAS EN CAVAS, VINOS, LICORES, LOTES NAVIDEÑOS Y REGALOS

C/ Cervantes, 18 - Castalla - Tel. 96 656 08 56 - info@bellod.com - www.bellod.com

Venta de motos, recambios, accesorios, ropa, baterías, aceites lubricantes,...

TALLER PROPIO

Servicio de recogida y entrega de motos

C/ Picasso, 31 • Ibi • Tel. 660 669 154



SALUD Y CENTROS MÉDICOS



CLÍNICAS LÍNEA DENTAL,

PROFESIONALIDAD Y TECNOLOGÍA AL SERVICIO DE LA COMARCA

Somos Clínicas Línea Dental, una empresa creada en el año 2000 por un grupo de profesionales en las diferentes especialidades de la odontología.

Nuestra prioridad ha sido, desde la fundación, satisfacer las diferentes necesidades odontológicas que afectaban a los pacientes de las poblaciones de Elda, Ibi y en la villa de Onil.

Desde entonces, ofrecemos los últimos avances en odontología y a día de hoy seguimos a la vanguardia, resolviendo de forma responsable las demandas de quienes nos visitan y asegurando nuestros resultados.

Odontología de calidad

Ponemos en práctica un protocolo innovador, integral y revolucionario, que combina los factores más importantes de la sonrisa perfecta, forma, color y posición dental.

Además, contamos con equipos de alta tecnología, para brindarte los mejores tratamientos odontológicos. Todo ello en pos de ofrecer un excelente servicio técnico y profesional en una atmósfera de tranquilidad y seguridad.

Nuestros profesionales conforman un equipo consolidado que se encarga de garantizar los tratamientos



Dr. César Gustavo Rubio Facelli
Director de clínica. Odontólogo, implantólogo y periodoncista



María Salomé Carballo
Directora de clínica



Dr. Juan Carlos Tironi
Odontólogo, cirujano y experto en implantología



Dr. Diego Carrasco
Odontólogo, experto en implantología



Dra. Carla Balaguer
Odontóloga, experta en implantología, periodoncia y estética



Elisa García
Auxiliar de quirófano



Nuria Fernández
Recepcionista

En las CLÍNICAS LÍNEA DENTAL se respira un clima familiar y sobre todo el paciente se siente bien asesorado y así podrá tomar la mejor decisión de tratamiento entre un abanico de posibilidades que se le ofrecen en nuestros centros tales como:

- Odontología General
- Ortodoncia Invisible
- Endodoncia y Periodoncia
- Estética Dental
- Cirugía estética reparadora
- Rehabilitaciones Mínimamente Invasivas
- Cirugía de Implantes
- Ortodoncia convencional
- Odontología sin dolor
- Odontología infantil
- Rellenos labiales

Además, cuentan facilidades de pago adaptadas a todos los pacientes de forma particular.



Llevamos más de veinte años dedicados al cuidado de tu salud bucodental, por ello pensamos que éstos son la mejor garantía de nuestra profesionalidad.

Damos atención odontológica integral a niños, adultos y ancianos. ¡Consúltanos!

En Clínicas Línea Dental, ofrecemos todas las soluciones a tus problemas dentales con trato personalizado y muy cerca de ti. Estamos comprometidos con tu sonrisa.

No dudes en venir a nuestra consulta, te daremos las mejores opciones para que puedas lucir tu mejor sonrisa.

Odontólogos profesionales en todas las áreas

En Clínicas Línea Dental ponemos a tu disposición un gran equipo especializado en las diferentes áreas de la odontología, el cual cuenta con la expe-

riencia necesaria para ayudarte a resolver cualquier tipo de problema bucodental que te afecte.

Disponemos de un equipo humano que cuenta con capacitación permanente en las áreas propias de su saber científico, administrativo, humano y de servicio, garantizando al paciente calidad humana y profesional.

Nuestros pacientes son nuestra razón de ser, por ello les explicamos cada detalle de los procedimientos, con el fin que estos conozcan directamente el tratamiento a implementar.

Además, aplicamos tecnología punta, nos actualizamos día a día y nos apropiamos de los avances tecnológicos y científicos en materia odontológica permanentemente, con el fin de brindarte resultados que superen tus expectativas. En este sentido, hemos incorporado recientemente a nuestros equipos un TAC y

un láser dental.

Toda nuestra plantilla es muy profesional y altamente comprometida, lo que nos permite garantizarte que tendrás continuidad en todo tu tratamiento con el mismo personal.

Urgencias Clínicas

En Clínicas Línea Dental estamos preparados para atender Urgencias con medidas de seguridad e higiene por el Covid-19. Hemos acondicionado nuestras clínicas para atender las Urgencias Dentales cumpliendo con las recomendaciones del Colegio de Odontólogos de desinfección e higiene por el Covid-19 garantizando la seguridad de nuestros pacientes y nuestro equipo médico.

¡Elígenos! ¡Somos todo un referente en el sector! Cientos de clientes satisfechos nos avalan.

CLINICAS LINEA DENTAL
DR. CÉSAR G. RUBIO FACELLI

Tu sonrisa es nuestro compromiso

- Llamar para cita previa
- Estamos preparados, cumplimos todos los requisitos sanitarios para proteger tu salud

Nuevo servicio de LÁSER DENTAL y TAC

Síguenos en:

IBI: Avda. Juan Carlos I, nº56, 1º • Tel. 966 331 351
ONIL: Avda. de La Paz, nº8, 1ªA • Tel. 966 557 887
ELDA: Av. José Mtnz. González, 2 bj • Tel. 966 380 112



CENTRO MÉDICO IBI: LOS ÚLTIMOS AVANCES EN REJUVENECIMIENTO FACIAL

Centro Médico Ibi lleva treinta y cinco años ofreciendo servicios médicos de calidad y cercanía. Este proyecto, que iniciaron tres jóvenes médicos cuando en 1985 decidieron emprender su actividad profesional en la plaza de la Palla, ha ido evolucionando y especializándose con los mejores avances hasta convertirse en un centro médico de referencia.

TRATAMIENTOS ESTÉTICOS

El envejecimiento es una realidad en nuestra vida, pero hoy no hay edad para los tratamientos estéticos. En Centro Médico Ibi ofrecemos servicios de **rejuvenecimiento facial** como:

- Tratamientos capilares para alopecia
- Toxina Botulínica
- Rellenos faciales
- Hilos tensores
- Eliminación de la papada
- Aumento de labios

El doctor Manuel Lozano desarrolla una intensa actividad formadora en España y otros países que se traduce en un nivel de excelencia que se refleja



Manuel Lozano desarrolla una intensa actividad formadora en España y otros países

en los cuidados y tratamientos que se practican en Ibi.

Los mejores avances en medicina estética están al alcance de todos en Ibi y comarca, cosa por la que los profesionales de este centro médico se sienten muy orgullosos y satisfechos.

MÚLTIPLES SERVICIOS

El reconocimiento de conductores y cazadores que nos ha permitido entrar en contacto con la población, desde los más jóvenes hasta los más veteranos.

Una consulta de **Oftalmología**, dirigida por el Dr. Antonio Bañón, de prestigio reconocido

en toda la provincia.

Servicios de **Podología**, atendidos por Vicente Rico, y del **aparato digestivo**, por el Dr. Rodrigo Jover.

Consulta de **Otorrino**, por el Dr. Guillermo Severá, y la unidad de **Medicina Estética**, a cargo del Dr. Manuel Lozano y la Dra. Doñate. Desde hace 35 años todas las innovaciones del mundo de la medicina estética han sido incorporadas a nuestro centro.

El mejor sistema de **educación nutricional**.

Dermatología estética y **tratamiento de varices**.



Técnica de rinomodelación

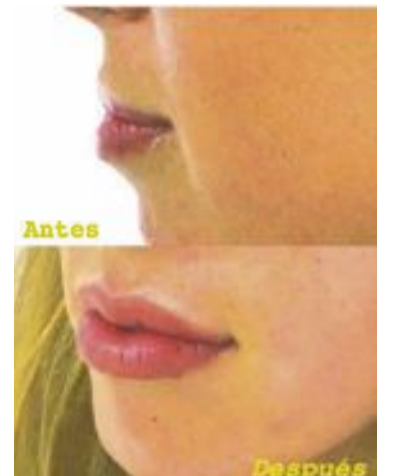

Técnica de aumento de labio



Tratamiento capilar, antes y después



Centro Médico Ibi
Dr. Manuel Lozano
Plaza Palla 5 • Ibi • 96 555 44 28

35 AÑOS A TU LADO
CUIDANDO DE TU SALUD
Y MÁS

TRATAMIENTOS PARA MEJORAR DE FORMA NATURAL

TEOXANE



SALUD Y CENTROS MÉDICOS



CLÍNICA DENTAL AYALA, CUMPLIMOS DIEZ AÑOS CON EL MISMO COMPROMISO Y PROFESIONALIDAD

La clínica dental Ayala cumple 10 años con el mismo compromiso y profesionalidad por mantener perfectas las sonrisas de sus clientes y lo hace ofreciendo un completo abanico de servicios bucodentales en la calle Reyes Católicos, número 14, de Ibi, donde atiende un amplio equipo de profesionales capitaneado por la odontóloga Alba-Laia Ayala Cantos.

Es una efemérides importante ¿van a celebrar este aniversario?

Claro. Por la celebración de nuestros décimo aniversario y para agradecer la confianza de nuestros pacientes durante esta década, vamos a hacer un 10% de descuento en tratamientos de implantes hasta el 31 de enero de 2021 y sorprenderemos a nuestros pacientes con sorteos y premios a través de nuestras redes sociales.

La odontología está siempre en constante avance ¿qué novedades ofrece la clínica?

La clínica dispondrá en breve de un escáner intraoral, una herramienta tecnológica que nos permite crear un archivo digital en 3D de la boca del paciente y de esta manera generar trabajos sobre la misma. También de un sistema de cámara intraoral.

Asimismo, ofrecemos el arreglo de prótesis en el mismo día y se hacen férulas de retención en la misma tarde.

Para poder llegar a todos los clientes, realizamos visitas a domicilio para las personas con movilidad reducida, y siempre que el tratamiento no requiera de instrumental rotatorio.

¿Cuáles son las especialidades de la Clínica Dental Ayala?

La Clínica cuenta con un servicio odontológico integral, estando especializados en odontología conservadora y preventiva, recurriendo a menudo a tratamientos de periodoncia y endodoncia.

Cuando los pacientes ya acuden a nosotros en estados muy avanzados de pérdida ósea y/o dental, proponemos soluciones definitivas como prótesis fijas y removibles. También ofrecemos un servicio de odontopediatría para los más pequeños de la

familia, acercando la salud bucal a los niños desde edades tempranas y deshaciendo mitos y temores a la hora de acudir al dentista.



Clínica Ayala aplica un estricto protocolo de seguridad e higiene, marcado por el Colegio de Odontólogos

Al servicio de la estética, utilizamos fundas y prótesis provisionales para garantizar que los pacientes siempre vayan cómodos y con dientes, trabajando con los mejores laboratorios para ofrecer la máxima calidad en prótesis sobre implantes, tratamientos que ajustamos al máximo al presupuesto de cada cliente. Cabe destacar que ofrecemos servicios de reparación de prótesis inmediato, con un margen de un par de horas y tratamientos de ortodoncia con bráquets metálicos, estéticos y férulas de movilidad, así como tratamientos de ortopedia maxilar.

Sin olvidar que estamos a la vanguardia en cuanto a implantología y también en cirugía, especialidades de las que soy titular.

Sabemos lo importante que es la estética para nuestros pacientes, por ello, estamos en constante formación sobre las últimas técnicas de carillas estéticas y blanqueamientos dentales para hacer que sus sonrisas deslumbren. Nuestra clínica es una clínica familiar, donde el trato de tú a

tú con el paciente es nuestra premisa. Estamos en contacto con ellos a diario y solventamos cualquier duda que puedan tener acerca de cualquier tratamiento. Aquí los pacientes son personas, no números ni fichas.

Somos conscientes de la dificultad que supone para mucha gente acudir a la consulta, tanto económica como mentalmente, y por eso queremos, y llevamos desde noviembre de 2010 haciéndolo, acercar la odontología a todo el mundo y romper esa barrera entre paciente y odontólogo.

¿Qué destacaría del equipo de profesionales de la clínica?

Desde sus inicios, Clínica Dental Ayala atesora un personal entregado a la calidad de atención al paciente tanto en gabinete como fuera de él. Además de la odontóloga titular, la clínica cuenta para la ortodoncia con la doctora Alba Blanes Reig, titulada en el prestigioso tratamiento de ortodoncia invisible *invisalign*.

Asimismo, para poder dar salida a las necesidades bucosanitarias de sus pacientes, el equipo cuenta con las doctoras Érica Villena y Alejandra Aparicio, especialistas en endodoncia y odontopediatría, respectivamente, que han sabido captar a la perfección el *feed back* que la clínica mantiene con sus pacientes.

Además, la clínica cuenta con dos gabinetes con todas las prestaciones y un equipo de ortopantomografía y telerradiografía, así como de lectura y diagnóstico mediante TAC.

Los precios de Clínica Dental Ayala son inmejorables, tanto en ortodoncia, prótesis fijas y removibles e implantes. Adecuamos cada tratamiento a las necesidades del paciente, facilitándole las entregas económicas y velando por su salud bucal. Queremos agradecer a nuestros pacientes la confianza puesta en nosotras durante estos diez años y seguiremos trabajando para mantener sus sonrisas perfectas.

¿La pandemia ha cambiado la manera de trabajar?

Desde marzo estamos aplicando un estricto protocolo, cuyas directrices las marca el Colegio



Equipo de clínica dental Ayala

de Odontólogos.

De esta manera, cuadramos las citas para evitar que no haya pacientes en la sala de espera donde, además, se guardan todas las distancias de seguridad y se han eliminado los objetos que puedan tocarse o compartirse.

Se recomienda puntualidad en las citas (ni antes ni después) a los pacientes y en cuanto llegan seguimos este protocolo: gel hidroalcohólico, toma de temperatura, gorro protector, patucos para los pies y enjuague de 30 segun-

dos antes del tratamiento.

Nosotros seguimos unas medidas mucho más estrictas con nuestro atuendo: uniforme de la Clínica, gorro, gafas protectoras, mono protector con capucha, bata desechable, doble par de guantes, doble mascarilla (FPP" y quirúrgica), pantalla protectora y peucos. También contamos con un purificador de aire en la sala de espera y aires acondicionados individuales en cada gabinete, que están constantemente encendidos para la ventilación de los mismos.

Síguenos en:



Clínica Dental Ayala



clinica_ayala



692 952 721



clínica dental
Ayala

Odontología conservadora e infantil - Ortodoncia - Prótesis
Endodoncia y Periodoncia - Blanqueamientos - Cirugía - Implantes
Radiología: Ortopantomografía y Telerradiografía

Horario: lunes, martes y miércoles de 10 a 14 y de 16 a 20h.
Jueves de 10 a 14 y de 17 a 21h. - Viernes de 09 a 15h.

Reyes Católicos, 14 • Ibi • Tel. 96 655 21 45 - 692 952 721

Se disparan los positivos por covid y la tasa de incidencia alcanza los 586 casos en Onil

Sanidad eleva a 44 positivos en los últimos 14 días y dos fallecimientos más a causa del coronavirus

Escaparaté. ONIL

Onil ha vuelto a marcar un nuevo récord de contagios durante los últimos 14 días con 44 positivos activos, 19 más que el último dato, además de sumar dos fallecimientos. Estas cifras elevan la tasa de incidencia a 586 casos por cada 100.000 habitantes, un registro muy por encima a la media de la Comunidad Valenciana, que se sitúa actualmente en torno a los 281 casos.

Con los datos facilitados por Sanidad, desde el inicio de la pandemia se han contagiado en la localidad 124 personas y han fallecido por Covid 21 de ellas.

Nuevas restricciones

Este nivel de contagios, que ya se incrementó durante la semana

anterior, ha dado paso a la adopción de nuevas medidas restrictivas en el ámbito local, recomendadas por Salud Pública. En este sentido, el consistorio colivenc ha clausurado el pabellón polideportivo, palacio municipal, Museo de la Muñeca, oficina de Turismo, Biblioteca solo para el préstamo y devolución de libros, auditorio (solo para actividades programadas y siguiendo escrupulosamente los protocolos sanitarios) y Servicios Sociales municipales.

En este sentido, desde el consistorio, y de forma general, se recomienda minimizar los encuentros sociales e informar de la posibilidad de contagios en recintos cerrados. Estas medidas entraron en vigor a las 0:00 horas del sábado 21 de noviembre y se prolongarán hasta las 24 horas del



Los edificios municipales permanecerán cerrados al público hasta el 9 de diciembre

9 de diciembre.

La evolución de los casos en Onil será fundamental para mantener o aumentar las restricciones,

según las indicaciones de las autoridades sanitarias.

Desde el Ayuntamiento de Onil se hace un llamamiento a la a la

responsabilidad individual como "única vacuna ante el Covid-19 por lo que se recomienda la máxima cautela y prudencia.

El Ayuntamiento lanza un proyecto integrador para personas en riesgo de exclusión social

La empresa de limpieza de edificios municipales acogerá a alumnos provenientes de la Asociación el Cerezo

Escaparaté. ONIL

El Ayuntamiento de Onil ha impulsado un proyecto social para incorporar al mundo laboral a personas en riesgo de exclusión social. Este programa de inserción cuenta con el apoyo, a través de un convenio de colaboración, de la empresa de limpieza de edificios municipales, Gestaser, Obras y Servicios, que será la que acoja a alumnos formados a través de la Asociación el Cerezo.

De esta forma, la empresa privada incorporaría en prácticas en edificios municipales a las personas sensibles de exclusión, especialmente en la pandemia, que hayan colaborado con la asociación local.

En este sentido, el consistorio colivenc detalla que "cuidar los aspectos sociales en esta época tan compleja, es un deber de empresas y administraciones públicas, y por ello nos sentimos

especialmente orgullosos de este convenio, y motivados para seguir trabajando de forma que mejoremos la sociedad".

Con la participación en el programa Incorpora de La Caixa, la Asociación El Cerezo ha promovido la actuación como Punto de Formación Incorpora, con el objeto de lograr la mejora de la empleabilidad de las personas que se encuentran en riesgo o situación de exclusión social, teniendo como ejes el diseño de las actuaciones atendiendo a la demanda empresarial, la búsqueda de empresas y entidades colaboradoras, así como la formación y desarrollo de competencias transversales como elemento para la mejora de la empleabilidad. El objeto de esta iniciativa municipal es facilitar el desarrollo de la actividad formativa y las prácticas profesionales permitiendo una mayor eficacia de estas prácticas no laborales.



El proyecto social integrará a alumnos formados a través de la Asociación el Cerezo

Tu Cervecería, Cafetería, Bar

Nou Sambori

TAPAS CASERAS DE ELABORACIÓN PROPIA

TERRAZA TODO EL AÑO

Reserve mesa para toda clase de eventos

Av. de la Paz, 11 • Onil • 965 037 667 - 687 663 461

ASESORÍA INTEGRAL DE EMPRESAS

FLEONIL S.L.

Fiscal, Laboral, Empresarial y Financiero

Av. Constitución, 27 - 2º Dcha. • fleonil@fleonil.com

Tel. 96 655 78 79 - Fax: 96 556 47 93 • ONIL

AVENIDA

Librería - Papelería

NINES

www.librerianines.es - info@librerianines.es

C/ Pared del Real, 6 - ONIL - Tel. 96 556 47 40

Formación para el reciclado y compostaje para alumnos y profesores en La Creuta

El centro educativo se une a la campaña de formación Crea Compost

Escaparaté. ONIL

El IES La Creuta se ha sumado a la campaña formativa impulsada por el Consorcio Crea denominado Crea Compost para instalar contenedores de compostaje que generen residuos orgánicos eficientes para su uso en huertos del propio centro educativo.

Para ello, se han colocado dos contenedores específicos para generar compost derivado de los residuos orgánicos producidos por el instituto colivenc.

Este proyecto, de ámbito supracomarcial, pretende introducir en los escolares hábitos de sostenibilidad ambiental orientados a través del reciclaje de los

residuos orgánicos.

La Creuta ya cuenta con docentes que formarán a los alumnos en educación ambiental y concienciación enmarcado en este proyecto que ya ha sido introducido en otros centros educativos locales como el Colegio Público de Mare de Déu de la Salut.

Nuria Caus, directora del instituto, dijo que nuestra sistema actual de comportamiento "está basado en la limpieza y no en la reducción por lo que hay que orientar a las personas en ensuciar menos. Debe haber un cambio de enfoque y desde el centro también tiene que haber un cambio en sus políticas y también deben hacerlo las familias".

Oscar Giménez Gras, gerente del Consorcio de residuos Crea, ha explicado que hay 68 centros educativos integrados en el proyecto Crea Compost con el objetivo de que se implante este sistema de educación medioambiental en todos los centros implicados, en un tiempo estimado de desarrollo de dos años. "El consorcio proporciona las composteras y otros materiales como los cubos aireados, las bolsas compostables, termómetro, etc que son las herramientas que se deberán utilizar para la formación a los alumnos. También hay una importante labor formativa tanto para los alumnos como a los profesores o el personal de cocina por parte de técnicos del



Técnicos, docentes y el Ayuntamiento de Onil, presentaron el proyecto Crea compost junto al huerto del IES La Creuta

consorcio", concluye Giménez.

La edil María Jesús Navas explicó que desde el Ayuntamiento se ha apoyado "esta iniciativa educativa desde el primer momento" y adelanta que muy pronto "en el casco urbano se va a instaurar un punto de compostaje comunitario, haciendo parti-

cipes a veinte familias voluntarias". Esta iniciativa municipal, explica Navas, "está en fase de estudio ya que estos contenedores deben estar ubicados con población suficiente para organizar a esas viviendas que deseen implicarse en este proyecto de gestión de residuos orgánicos."



XIRAU
SERVICIOS

NEUMÁTICOS - MECÁNICA - CHAPA - PINTURA
VEHÍCULOS NUEVOS Y DE OCASIÓN

¡TU TALLER DE CONFIANZA!

C/ León, 3, nave 2 • Ibi • Tel. 96 555 34 17 • xirauibi@gmail.com



IMPORTMETAL S.A.

Distribución de herramienta de corte

NECESITA:

AGENTE MULTICARTERA ZONA ALICANTE

Experiencia comercial y/o herramienta
Condiciones a convenir

email: lgaraizar@importmetal.com

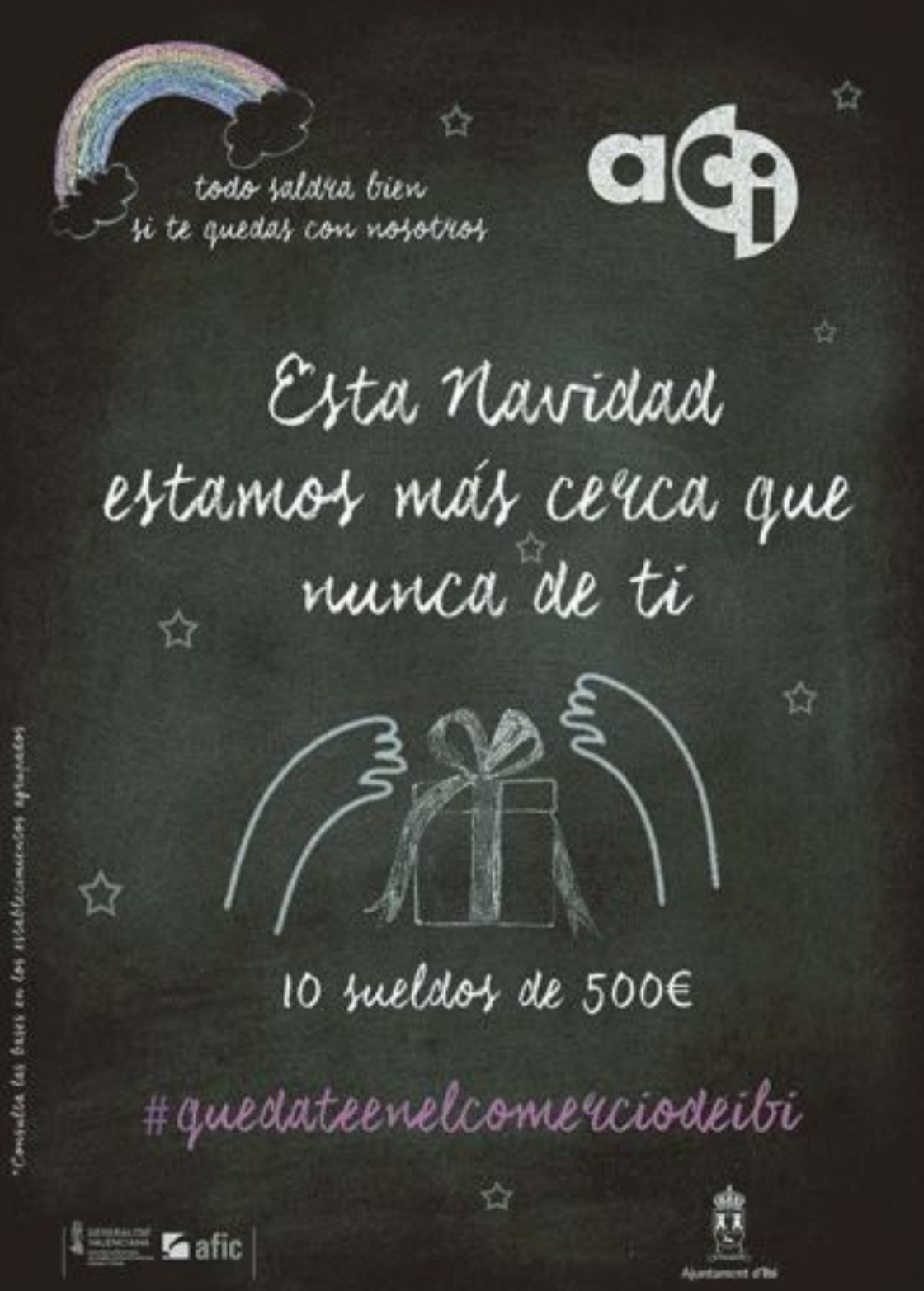

todo saldrá bien
si te quedas con nosotros

**Esta Navidad
estamos más cerca que
nunca de ti**

10 sueldos de 500€

#quedateenelcomerciodeibi

afic

Ajuntament d'Ibi



El vídeo #XafaFort per la igualtat, ha estat protagonitzat per integrants del teixit associatiu del municipi, combatent desigualtats en distintes àrees



Missatges dels principals actors de la localitat en matèria de prevenció de violència de gènere

La campanya municipal contra la violència de gènere arriba a tots els racons de Castalla

Escaparat. CASTALLA

Entre el 18 i el 25 de novembre, les xarxes socials municipals han donat difusió als missatges dels principals actors de la localitat en matèria de prevenció de violència de gènere per a reivindicar els recursos, dins de la

campanya *Castalla #AmbTuSiempre*, per commemorar el Dia Internacional de l'Eliminació de la Violència contra les dones.

Organitzada per la regidoria de Serveis Socials, junt amb la consultora 'Equilibrat, participació i igualtat', la campanya és un homenatge a totes les dones que

han sigut assassinades, colpejades, violades o menyspreades per part d'homes, pel fet de ser dones i el compromís de l'Ajuntament per a prevenir tota mena de violències, a través de la igualtat i la coeducació.

El dia 25 de novembre es va presentar el vídeo *#XafaFort per*

la igualtat, un projecte protagonitzat per integrants del teixit associatiu del municipi, combatent desigualtats en distintes àrees.

La regidora de Serveis Socials, Maite Gimeno, explicava que la campanya "pretén visibilitzar distints recursos existents al

municipi que intervenen als casos de violència de gènere".

En aquest sentit, afegia l'edil responsable que "és important donar-los a conèixer a la ciutadania, per a així poder realitzar una atenció i intervenció efectives, a més de prevenir qualsevol classe de violència".

La incidència del virus baixa al 266 casos amb 27 positius per covid-19

La regidora de Sanitat, Maite Gimeno, demana responsabilitat a la ciutadania

Escaparat. CASTALLA

La incidència de la covid-19 ha registrat un descens, després de l'increment notablement que es va produir entre el dies 13 al 16 de novembre, amb 31 casos actius i una incidència acumulada de 306'20 casos per cada 100.000 habitants.

En l'últim registre de la conselleria de Sanitat del 25 de novembre, el número de positius per covid-19 es de 27 persones els positius amb un total de 144 persones contagiades des que va començar la pandèmia.

Pel que es referix a la

incidència, en número de casos baixa als 266'69 per cada 100.000 habitants.

La regidora de Sanitat, Maite Gimeno, demanava esta setmana a la ciutadania responsabilitat davant la situació actual de Castalla en relació amb la crisi sanitària. "És important mantindre l'actitud responsable que estem guardant fins ara i complir en tot moment amb les normes de seguretat i higiene per a evitar la proliferació del virus", indicava. La conselleria de Sanitat actualitza el divendres 27 de novembre els casos i la incidència del virus en el municipi.

El consorci de residus Crea instal·larà contenidors de roba a Castalla

P.L. CASTALLA

El Consorci de residus Crea ha adjudicat esta setmana el servei consorciat d'arregla selectiva de residus tèxtils (roba, calçat i altres residus tèxtils) que es començarà a prestar en les pròximes setmanes en els nou municipis adherits a la iniciativa; Castalla, Biar Beneixama, el Camp de Mirra, Canal, Elda, Salina, Sax i Villena.

El termini màxim perquè estiga el servei operatiu serà el 4 de gener de 2021.

El servei pretén acostar a la ciutadania els punts d'arregla de residus tèxtils perquè estos siguen tractats adequadament, evitant que arriben a abocador controlat.

Es calcula que més del 90% dels residus tèxtils arreglats tindran un segon ús.



El termini màxim perquè estiga el servei operatiu serà el 4 de gener

MOVITELTV
CONTIGO DESDE 1887

TU PROVEEDOR DE FIBRA ÓPTICA

Castalla (Alicante) C/Constitución, 18
Tel: 966560607 - WhatsApp: 684413141
Consultar nuestra web: www.movitel.tv

Guillem
Agencia Inmobiliaria

688 98 33 66

publicitat Daos

- Vestuario laboral
- Equipos de protección individual
- Regalo publicitario
- Servicios de impresión

C/ Manuel de Falla, 29 CASTALLA
Tel: 966 560 231 - 966 561 081
WhatsApp: 619 636 561
pedidos@daospublicitat.com
www.daospublicitat.com

Castalla acollirà un espectacle pirotècnic per a celebrar el Dia de la Constitució

És una de les cinc ciutats de la província d'Alacant que comptaran en els focs artificials del projecte 'Torna la llum'

Escaparat. CASTALLA

Castalla serà una de les cinc ciutats de la província d'Alacant que acolliran, el pròxim 6 de desembre, l'espectacle pirotècnic *Dia de la Constitució: Torna la llum*, de la Diputació Provincial, per a commemorar la celebració del referèndum de 1978 en el qual es va aprovar la Carta Magna.

L'alcalde, Antonio Bernabeu, ha declarat que "és rellevant que s'haja escollit a la localitat d'entre totes les possibilitats per a acollir aquesta activitat". En aquest sentit, el primer edil ha afegit que l'elecció de Castalla "ens dóna l'oportunitat de gaudir d'un espectacle pirotècnic

L'objectiu és donar suport a la indústria pirotècnica de la Comunitat Valenciana i ajudar-la a recuperar-se de la crisi econòmica

sense precedents a la nostra ciutat, d'un calibre superior al que estem acostumats".

L'entitat provincial ha subvencionat aquest projecte a Castalla i també a Oriola, Teulada, Alacant i Xixona. L'objectiu és donar suport a la indústria pirotècnica de la Comunitat Valenciana i ajudar-la a recuperar-se de la crisi econòmica generada per l'impacte de la Covid-19. L'activitat es du a terme en col·laboració amb l'Associació de Fabricants Pirotècnics de la Comunitat Valenciana (PIROVAL).

Per a l'espectacle pirotècnic, està previst l'ús d'efectes com bombardejos de color i de tro, palmeres, diferents figures i conjunts o el colp final de tro sonor, entre molts altres.

En total, s'estima que a Castalla s'empraran 228'54 quilograms de pólvora i que els focs artificials duraran 571 segons, prop de 10 minuts de pirotècnia amb 983 unitats de tir. El cost del projecte, assumit íntegrament per la Diputació d'Alacant, ascendeix a 18.000 euros. Per la seua part, el Consistori ha decidit ubicar la

infraestructura necessària per a disparar el castell de focs artificials al solar situat entre l'Auditori i el col·legi Rico Sapena.

L'alcalde demana als veïns que contemplen l'espectacle des de casa evitant reunions innecessàries i aglomeracions

L'alcalde de Castalla ha recordat el doble objectiu de *Torna la llum*, per a "celebrar de manera simbòlica un dia important al calendari festiu estatal com és el Dia de la Constitució i, al mateix temps, recolzar una indústria concreta que està passant per un mal moment amb la crisi sanitària, davant de l'absència d'espectacles d'aquesta classe".

Per altra part, Bernabeu ha posat l'accent en la necessitat de respectar la normativa vigent de seguretat i higiene per a evitar



L'espectacle tindrà una magnitud superior a l'habitual ja que s'empraran 228 quilograms de pólvora i durarà prop de 10 minuts

la proliferació del coronavirus. D'acord amb això, ha fet una crida als seus veïns per a "contemplar l'espectacle des de casa,

evitant reunions innecessàries i aglomeracions de gent que puguen posar en risc la salut pública de Castalla".

MEDIDAS PREVENTIVAS COVID19 19-11-2020

PARQUES Y JARDINES

LAS ZONAS INFANTILES
DE LOS PARQUES MUNICIPALES PERMANECERÁN **CERRADAS** Y PRECINTADAS.

LAS BARBACOAS
DE LOS PARQUES MUNICIPALES PERMANECERÁN **CERRADAS** Y PRECINTADAS.

LAS INSTALACIONES DEPORTIVAS
DE LOS PARQUES MUNICIPALES PERMANECERÁN **CERRADAS** Y PRECINTADAS.

HASTA EL 3 DE DICIEMBRE DE 2020.

● EL PERÍODO DE RESTRICCIÓN PODRÁ SER AMPLIADO POR LA SEGURIDAD DE LOS CIUDADANOS Y CIUDADANAS DE IBI MEDIANTE DECRETO DE ALCALDÍA ●

Por favor sigan responsablemente las recomendaciones tanto de higiene personal como de medidas a tomar en comercios, empresas y espacios comunes.

Recordamos que para evitar confusiones, bulos o información no confirmada, el Ayuntamiento de Ibi irá transmitiendo las novedades a través de los canales habituales de comunicación municipal.

ABRIMOS SÁBADOS TARDE

COMERCIOS DE IBI

CONSÚLTALOS EN WWW.IBI.ES

L'Ajuntament prolonga fins al diumenge 29 de novembre el tancament d'edificis públics

La incidència del virus baixa a Biar després de quinze dies sense activitats

P. Luz. BIAR

L'Ajuntament ha prorrogat una setmana més, fins al diumenge 29 de novembre, dia inclòs, la suspensió de les activitats i tancament dels edificis i instal·lacions municipals, després d'un primer tancament de quinze dies, que ha aconseguit reduir els alts nivells d'incidència del covid-19 que tenia la localitat.

A data 25 de novembre la incidència estava en els 272'41 casos per cada 100.000 habitants, molt lluny dels 408'61 casos que hi havia el 17 de

novembre, tal com oferia l'estadística de la conselleria de Sanitat. Actualment a Biar hi ha 10 positius, (cinc menys que fa una setmana) i un total de 43 contagiats des de que va començar la pandèmia.

El tancament afecta parcs infantils, Casa de Cultura, excepte l'agència de lectura, Centre Social, excepte Servicis Socials amb cita prèvia, Poliesportiu Municipal, Museu i Castillo. L'atenció al públic en l'Ajuntament serà preferiblement amb cita prèvia i es recomana el tancament d'associacions, clubs i locals juvenils



És una pràctica on poder deixar llibres perquè els arrepleguen altres lectors, que després faran el mateix

Tibi instal·la una zona de bookcrossing en el pati de la Biblioteca municipal

P.L. TIBI

L'àrea de Cultura de Tibi ja ofereix als veïns una zona pública on poder deixar llibres perquè els arrepleguen altres lectors, que després faran el mateix.

Esta pràctica es denomina *bookcrossing* i és una espècie de

filosofia que consisteix en 'alliberar' llibres que prèviament s'han identificat amb un número de registre a nivell internacional.

En el seu interior, un senzill missatge insta la persona que ho troba a visitar el lloc d'internet on es va registrar (www.bookcrossing.es) per a esbrinar més

coses sobre l'exemplar, alhora que li invita a comunicar on l'ha 'caçat'. Amb això, el propietari original de l'exemplar, el que un dia ho va posar en circulació, pot saber la trajectòria del llibre que un dia va alliberar.

Esta tendència, que s'ha fet ja popular en altres països i en les grans ciutats espanyoles, aprofundix les seues arrels en la democratització de la cultura i en l'intent que esta pugua arribar a tots i ara ha arribat a Tibi.

S'ha triat una nevera perquè els usuaris puguin alliberar els seus llibres i agafar l'altre qualsevol, i s'ha col·locat en el pati de la Biblioteca municipal.

Els seus responsables animen a pertànyer a esta xarxa gratuïta davall l'eslògan: "Llibres fresquíssims esperant a ser descoberts i desitjant que algú se'ls emporte a la calor d'una llar".

BREVES

Petició municipal perquè no se celebren reunions en cases de camp en substitució de la festa de la Pedrera

El dissabte 28 de novembre es celebraria la romeria i festivitat de la Pedrera del Nostre Senyor Robat, suspensa enguany per precaució davant possibles contagis de covid-19.

Des de l'Ajuntament es demana als ciutadans i veïns responsabilitat i que ja que no es celebra la romeria, s'abstinguin de reunions en casetes i camps.

Subvenció a Biar per a la compra de màscares

La Diputació d'Alacant ha atorgat una subvenció 1.596 euros a l'Ajuntament de Biar per a la compra de màscares higièniques i guants de nitril, mesures contra el covid.

Trenca el silenci
#NoEstasSola
016
 Telèfon d'atenció a les víctimes de violència de gènere
 Serveis Socials Ibi 96 555 46 11
 Dia internacional per a l'eliminació de la violència contra les dones
#25n

Ajuntament d'Ibi

PLAN DE IGUALDAD

SOMOS IGUALDAD

Deporte

Envía la información de tu equipo, club o logros deportivos personales a: deportes@escaparatedigital.com

La castallense Vanesa Arenas, instructora del Judo Club Castalla, obtiene el cinturón negro 6º Dan de Judo

Escaparte. DEPORTES

La pasada semana, la Real Federación Española de Judo y Deportes Asociados concedió las Recompensas y Reconocimientos de Grados pertenecientes a la Convocatoria del vigente año 2020, entre las cuales se encontró el ascenso de grado de la

castallense Vanesa Arenas, entrenadora del Judo Club Castalla, quien logró acceder al prestigioso 6º Dan, quinto mayor grado en el judo, siendo una de las pocas mujeres en toda la provincia en haber obtenido dicho galardón.

Arenas, quien lleva ya muchos años en la enseñanza

de dicho arte marcial japonés, ha consagrado al judo como uno de los deportes más populares de su zona, siendo la sensei de más de 300 niños y jóvenes de la comarca en la Escuela de Judo Vanesa Arenas, la cual se ha adaptado a la actual pandemia para transmitir su vocación sobre el tatami.



Vanesa Arenas, con el judogi blanco, durante una competición de judo

FÚTBOL

La UD Rayo Ibense suma su segunda victoria de la temporada ante el CF Promeses Sueca

CF PROM. SUECA 1
RAYO IBENSE 2

Izán Villaverde. DEPORTES

Los jugadores ibenses viajaron a la Ribera Baixa con el desafío de conseguir otros tres puntos de manera consecutiva tras los obtenidos la semana anterior ante la UD Canals. Por su parte, los locales trataron de sumar para salir de la zona baja de la clasificación; no obstante, los tres puntos cayeron en tierras alicantinas tras un resultado de 1-2, propulsando a la UD Rayo Ibense hasta el quinto lugar de la clasificación a falta de varios partidos aplazados por disputar.

El inicio del encuentro estuvo marcado por una clara dominación de los de Dani Pina sobre los jugadores del CF Promeses Sueca, dicho dominio fue tal que, con apenas doce minutos del partido disputados, se adelantaría al Rayo Ibense en el marcador con un buen gol de Cutri a pase de Rafa Pina. A partir de ese instante, se equili-



Las nuevas medidas preventivas del Covid-19 han obligado a aplazar los dos próximos encuentros ligeros del Rayo Ibense

braría el partido, el cual empezó a trabarse y a dejar ver fallos por parte de ambos equipos a la hora de mover la pelota. Sobre el minuto 35 ocurriría un desventurado lance en el encuentro, donde Rafa Pina abandonaría el terreno de juego lesionado. Poco después, un gran centro al área por parte del equipo local pondría las tablas sobre el luminoso antes de que ambos equipos salieran del campo rumbo a los

vestuarios.

En la segunda parte, el conjunto ibense, abrumado por la posibilidad de dejarse otros 2 puntos importantísimos por la lucha de puestos de playoff, salió con todo para tratar de anotar un segundo gol que les concediera la victoria. Dicho gol apareció sobre el minuto 70 de partido, cuando Francis, jugador que había salido de revulsivo, logró anotar tras una muy buena pre-

sión en la salida de balón del conjunto suecano. Finalmente, el marcador no se movería más y el Rayo Ibense conseguiría tres puntos muy peleados que le permitieron ascender hasta la quinta posición en la clasificación.

A pesar de la buena racha de victorias por parte del club ibense, las nuevas medidas preventivas del Covid-19 que han efectuado un cierre temporal de las instalaciones deportivas han obli-

gado a aplazar otros dos encuentros ligeros, siendo estos el partido correspondiente a la jornada 7 en el Vilaplana Mariel ante la U.D Carcaixent y la salida a la Ribera Alta para enfrentarse ante el Villanueva de Castellón en la jornada 8. La evolución de la incidencia del virus en el municipio de Ibi en las próximas semanas será de total importancia para la vuelta de la UD Rayo Ibense a los terrenos de juego.

Lavadero KM.0

- LIMPIEZA DE VEHÍCULOS Y TAPICERÍA
- RECOGIDA Y ENTREGA A DOMICILIO
- CAMBIO DE ACEITE Y FILTROS
- REPARACIÓN DE TAPICERÍA EN COCHES Y MUEBLES
- ACCESORIOS EN GENERAL
- LAVADO DE MOTOR

LAVADO ARTESANAL

Rafael Alberti, 5 • Ibi
Tels. 96 638 18 58 • 617 146 337

Orto-K Las lentes que actúan mientras duermes para una vista perfecta todo el día

Abierto solo mañanas, y tardes con cita previa

Ibi Optics

sin cirugía sin gafas sin lentillas

Pz. Miguel Servet, 4 (Ibi) • Tl. 96 655 36 90 • 643 145 081 •

IBIMOTOR

www.ibimotorwagen.com

Avd. de la Provincia, 84 - Ibi - 965 553 507 - 626 999 789

Ajuntament d'Ibí

MEDIDAS PREVENTIVAS COVID19 19.11.2020

CENTRE SOCIAL CARME GARRIGÓS

EL CENTRE SOCIAL CARME GARRIGÓS SOLO PERMANECERÁ ABIERTO PARA ATENCIÓN AL PÚBLICO Y GESTIONES EN LOS DEPARTAMENTOS DE SERVICIOS SOCIALES Y DE EDUCACIÓN.

. UNIÓN DE PENSIONISTAS IBENSE CERRADO TOTALMENTE.

. UNIÓN MUSICAL DE IBI, CERRADA TOTALMENTE.

HASTA EL 3 DE DICIEMBRE DE 2020.

● EL PERÍODO DE RESTRICCIÓN PODRÁ SER AMPLIADO POR LA SEGURIDAD DE LOS CIUDADANOS Y CIUDADANAS DE IBI MEDIANTE DECRETO DE ALCALDÍA ●

Por favor, sigan responsablemente las recomendaciones tanto de higiene personal como de medidas a tomar en comercios, empresas y espacios comunes.

Ajuntament d'Ibí

MEDIDAS PREVENTIVAS COVID19 19.11.2020

VARIOS

• LA FÁBRICA PILEN CANCELA TODA SU ACTIVIDAD PÚBLICA Y PERMANECERÁ CERRADA AL PÚBLICO.

• SUSPENDIDOS TODOS LOS ACTOS EN LA VÍA PÚBLICA Y REVOCADOS LOS PERMISOS EXISTENTES.

• CANCELADO EL SERVICIO de BUS URBANO MUNICIPAL.

• CEMENTERIO MUNICIPAL CERRADO, EXCEPTO PARA INHUMACIONES Y EXHUMACIONES.

• ASOCIACIONES VECINALES, CULTURALES, DEPORTIVAS O DE OTRA ÍNDOLE UBICADAS en espacios públicos municipales permanecerán CERRADAS TOTALMENTE.

HASTA EL 3 DE DICIEMBRE DE 2020.

● EL PERÍODO DE RESTRICCIÓN PODRÁ SER AMPLIADO POR LA SEGURIDAD DE LOS CIUDADANOS Y CIUDADANAS DE IBI MEDIANTE DECRETO DE ALCALDÍA ●

Ajuntament d'Ibí

MEDIDAS PREVENTIVAS COVID19 19.11.2020

ÁREA DE DEPORTES

TODAS LAS INSTALACIONES DEPORTIVAS MUNICIPALES PERMANECERÁN CERRADAS.

1. POLIDEPORTIVO MUNICIPAL AL COMPLETO (PABELLONES, PISTAS...).
2. PISCINA CUBIERTA MUNICIPAL.
3. ESTADIO VILAPLANA MARIEL.
4. ESTADIO CLIMENT.

CANCELADAS TODAS LAS ACTIVIDADES DEPORTIVAS PREVISTAS EN IBI HASTA EL 3 DE DICIEMBRE.

SKATE PARK Y ZONAS DE PETANCA PERMANECERÁN CERRADOS.

LAS INSTALACIONES DEPORTIVAS EN PARQUES MUNICIPALES PERMANECERÁN CERRADAS Y PRECINTADAS.

HASTA EL 3 DE DICIEMBRE DE 2020.

● EL PERÍODO DE RESTRICCIÓN PODRÁ SER AMPLIADO POR LA SEGURIDAD DE LOS CIUDADANOS Y CIUDADANAS DE IBI MEDIANTE DECRETO DE ALCALDÍA ●

Por favor, sigan responsablemente todas las recomendaciones para combatir el coronavirus.

Ajuntament d'Ibí

MEDIDAS PREVENTIVAS COVID19 19.11.2020

ÁREA DE CULTURA Y MUSEOS

SE SUSPENDEN TODAS LAS ACTIVIDADES CULTURALES Y DIVULGATIVAS PREVISTAS EN IBI, HASTA EL 3 DE DICIEMBRE, EN:

1. TEATRO RÍO.
2. CENTRO CULTURAL SALVADOR MIRÓ.
3. ARCHIVO HISTÓRICO MUNICIPAL.
4. ERMITA SAN VICENTE.

CERRADA PARA USO DE ORDENADORES Y SALA DE ESTUDIO LA BIBLIOTECA MUNICIPAL. ABIERTA SOLO PARA PRÉSTAMO DE LIBROS Y CONSULTAS.

LOS MUSEOS DE IBI Y LA ESTACIÓN BIOLÓGICA TORRETES PERMANECERÁN CERRADOS AL PÚBLICO.

1. MUSEO VALENCIANO DEL JUGUETE.
2. MUSEO DE LA FIESTA.
3. MUSEO ARCADE VINTAGE.
4. MUSEO DE LA BIODIVERSIDAD.
5. ESTACIÓN BIOLÓGICA Y JARDÍN BOTÁNICO DE TORRETES.

HASTA EL 3 DE DICIEMBRE DE 2020.

● EL PERÍODO DE RESTRICCIÓN PODRÁ SER AMPLIADO POR LA SEGURIDAD DE LOS CIUDADANOS Y CIUDADANAS DE IBI MEDIANTE DECRETO DE ALCALDÍA ●

ESCAPARATE

*Te endulza
la Navidad*

Colaboran:



**Escaparate sortea entre sus lectores
una magnífica **CESTA NAVIDEÑA**
y un aspirador-escoba**

CONGA
ROCKSTAR 100 VITAL



Aspirador sin cables 3 en 1: vertical, escoba y de mano, con motor Digital Brushless, 300 W de potencia y 20 KPA. Hasta 50 min de autonomía. Máxima eficiencia. Tecnología Ciclónica. Cepillo Jelisco.

Rellena este cupón y entrégalo a tu quiosquero, o deposítalo en Radio Amorós (Constitución, 17), o envíalo a: ESCAPARATE: Avda. Juan Carlos I, 63, entlo. - 03440 Ibi

Nombre y apellidos:	
Dirección:	Edad:
Teléfono:	
Mail:	

*Con cada cupón optas
a uno de estos dos
regalos...*

Participa y
GANA

Sorteo: Miércoles 16 de diciembre de 2020. Entrarán en el sorteo todos los cupones recibidos antes del 15 de diciembre de 2020. Sólo se admitirán cupones originales. El nombre de los ganadores se publicará en la edición de Escaparate del día 16 de diciembre de 2020.



Castalla acollirà un espectacle pirotècnic per a celebrar el Dia de la Constitució dins del projecte 'Torna la llum'

Página 15

LIBROS

PORQUE ODO COREA CHANG KANG-MYUNG

Con 27 años, Kyena aparentemente lo tiene todo para ser feliz: un trabajo estable, un novio con el que lleva saliendo 6 años y una familia que la quiere. Pero entonces ¿por qué decide dejarlo todo y emigrar a Australia cuando ni siquiera habla inglés? Ella lo tiene claro, deja atrás una vida cómoda pero también la competencia feroz y una sociedad excesivamente exigente. Kyena te invita a que la acompañes en esta entretenida comedia, en la que nada saldrá como pensaba.



LOS MÁS LEÍDOS

La oscuridad es un lugar Ariadna Castellarnau
El bebé es mío Oyinkan Braithwaite
Expectativas Anna Hope
Cómo provocar un incendio y por qué Jesse Ball
Agente presidencial Upton Sinclair
Librerías consultadas: Miralles, Plumier

LIBRERÍA - PAPELERÍA

Miralles

Colaborador en la crónica literaria
C/. San José, 1 • Tel. 96 555 22 77 • IBI

DISCOS

SI MI RAYO TE ALCANZARA XOEL LÓPEZ

Si mi rayo te alcanza es el título del decimoquinto álbum bajo responsabilidad de Xael López, si tenemos en cuenta los dos como Elephant Band, los tres del dúo Lovely Luna, los seis de Deluxe, y los tres anteriores ya con su nombre y apellido. Con Carles Campi Campón como productor. Xael comparte la responsabilidad creativa con el compositor David Quinzán. Una colección de 10 canciones, como primer single *Alma de oro* (con Ede), al que dan continuidad *Joana*, *Tigre de bengala* y el corte titular.



LOS MÁS OÍDOS

POWER UP AC/DC
Afrodisíaco Rauw Alejandro
Nada Samantha
Incendios Dani Fernández
Aviónica Antonio Orozco



CINE

EL ESTRENO

ALEJANDRO FERNÁNDEZ ALMENDRAS

El mundo de un joven director de teatro en un pequeño poblado de la república checa se derrumba después de decidir hacer realidad su sueño -adaptar una ambiciosa obra basada en el personaje de Fedra de Eurípides-. Durante los ensayos se involucra con una joven actriz, poniendo en riesgo su matrimonio. La obra resulta un fiasco y su esposa lo abandona. Desesperado, tratará de ganarse su amor de nuevo, para ser el mejor padre y esposo posible. No uno perfecto.

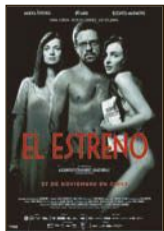

EN CARTELERIA

2020 Hernán Zin
Contagio en alta mar Neasa Hardiman
El jinete del dragón Tomer Eshed
Érase una vez Brenda Chapman
Irre donde tú vayas Géraldine Nakache



Després de l'ajornament pel tancament d'edificis públics a Ibi

El Teatre Riu d'Ibi reprén la seua programació amb Ara Malikian, *El método Grönholm* i la Unió Musical d'Ibi

Després de l'ajornament d'alguns espectacles pel tancament d'edificis públics a Ibi, el Teatre Río reprén la seua activitat en desembre amb tres actuacions programades.

La primera és l'obra de teatre *El método Grönholm*, a càrrec del grup Olympia Metropolitana. Es podrà veure el divendres 18 de desembre, a les 20 hores.

El dissabte dia 19 actuarà la Unió Musical d'Ibi que oferirà el tradicional Concert de Nadal. Serà a les 19 hores.

Per altra banda, el famós violinista Ara Malikian torna el 21 de desembre al Teatre Río, acompanyat en esta ocasió al piano per Iván 'Melón' Lewis.

Oferirà dos actuacions, a les 18 i a les 21 hores. Les entrades ja es podem comprar.



El famós violinista Ara Malikian torna el 21 de desembre al Teatre Río



L'escriptor ibense Manuel Roig, segon per l'esquerra

Manuel Roig guanya el premi de poesia Xavier Casp de la Ciutat de Carlet

L'escriptor ibense i professor de música Manuel Roig ha guanyat el premi de poesia Xavier Casp de la Ciutat de Carlet amb el recull de poemes *Totes les músiques del món*.

El premi està dotat amb 1.500 euros i enguany, a causa de la pandèmia, el lliurament dels premis es va fer en un acte a porta tancada al saló de plens de l'Ajuntament de Carlet, on van participar els autors i autores tant de forma presencial

com alguns de forma telemàtica.

Els altres autors premiats van ser: Joan Torró amb l'obra *Esguards en la boira*, guanyador del premi de narrativa Ciutat de Carlet en la seua cinquena edició; Jordi Espinach, guanyador de la primera edició del Premi de Relat Breu Maribel Vendrell per l'obra *Brillar*; i dos accésits de relat breu a les obres *El cas Picamoixons* de Manel Joan Arinyó i *Un dia d'estiu en la resclosa* de Montserrat

Margenat López, a més d'un tercer accésit especial per a autors/es menors de 19 anys que ha guanyat la jove barcelonina Etna Miró Escobar amb el relat *Mercuri i Maragda*. Les obres premiades seran publicades per l'editorial Neopatria en les col·leccions de narrativa i poesia, mentre que els relats premiats formaran part del llibre *Les faules* que recull els quatre relats guanyadors més altres sis relats que també han participat en esta edició.

Viu

No ho penses, no ho preguntes.
No entengues ni ho intentes.
No prengues massa cura
ni esperes l'ocasió.

No et trobes a faltar
ni faces per trobar-te.
Si hi ha una solució,
no vulgues ni saber-la.

Tu escolta, pinta, toca,
estima, encén i queda't.
Oblida si el record
t'atura i t'hipnotitza.

Pren part d'allò que naix,
no tingues por de res
i posa't l'alegria
com uns ulls a la cara.

La mort, a l'altra banda,
tampoc no entén ni pensa.
La vida, aquesta vida,
vol mans i et necessita.

Poemes
de
Manuel
Roig

L'amic mort

Un dia em detindrà i veurà el teu nom.

Diré el meu amic tal i explicaré
algun record de tu a la meua dona.

Diré el teu nom mentre cuinem a casa,
entre olors de menjar, quasi a les dos.

I tornaràs a ser alguna cosa,
seràs com una ceba talladeta
o un raig d'oli cantant a la paella.

Eixa mateixa nit
la mort no ha sabut mai de draps calents,
tindrà xiprers altíssims dins els ulls
i gent, per un carrer, que torna a casa.

Abans d'entrar en son em vindrà al cap
qualsevol dia amb tu
i em dirà que ja no, que ja és tard.

ESCAPARATE A su Servicio

GUÍA DE PROFESIONALES - COMPRA - VENTA - INTERCAMBIO - TRABAJO - CONTACTOS

TELÉFONOS DE INTERÉS

BIAR	
AMBULANCIA	96 580 30 68
AYUNTAMIENTO	96 581 03 74
BOMBEROS	112
CENTRO DE SALUD	96 581 11 65
CORREOS	96 581 08 10
CRUZ ROJA	96 580 20 12
FARMACIA	96 581 01 70
GUARDIA CIVIL	96 580 03 87
OFICINA DE TURISMO	96 581 11 77
PRACTICANTES BIAR	96 581 06 84
POLICIA LOCAL	96 581 13 60

CASTALLA	
AYUNTAMIENTO	96 656 08 10
CÁRITAS PARROQUIAL	96 656 08 01
CASA DE LA CULTURA	666 955 963
CENTRO DE SALUD	96 556 00 28
CORREOS	96 556 13 76
GUARDIA CIVIL	96 556 09 36
ONDA 15 RADIO	96 556 00 29
POLICIA LOCAL	96 556 06 01
TAXI	96 556 10 76
	627 951 724

IBI	
AYUNTAMIENTO	96 555 24 50
BOMBEROS	112
C. DE SALUD 1 CITA PREVIA	96 652 87 00
CENTRO DE SALUD 2	96 652 86 50
C. DE PLANIF. FAMILIAR	96 555 46 47
C. SOCIAL POLIVALENTE	96 655 09 34
C. CULTURAL DE LA VILLA	96 555 46 50
MUSEO DEL JUGUETE	96 655 02 26
MUSEO DE LA BIODIVERSIDAD	96 655 31 68
CORREOS	96 555 23 90
CRUZ ROJA URGENCIAS	96 555 22 21
ESCAPARATE	96 655 20 38
GUARDIA CIVIL	96 655 35 21
OFICINA DE EMPLEO	96 655 33 82
PARADA DE TAXIS	96 555 42 19
POLICIA LOCAL	96 555 00 78
RADIO IBI	96 555 31 81
SERVICIOS SOCIALES	96 555 46 11
AMBULANCIA SVB	112

ONIL	
AYUNTAMIENTO	96-654 4745
BOMBEROS	112
C. CULTURAL DE LA VILLA	96 655 73 05
CENTRO DE SALUD	96 655 76 29
CORREOS CAJA POSTAL	96 556 49 93
GUARDIA CIVIL	96 556 40 10
LA FRESCA FM RADIO	96 556 53 53
POLICIA LOCAL	96 556 40 01

TIBI	
AYUNTAMIENTO	96 561 70 86
CASA DEL MÉDICO	96 561 71 02
FARMACIA	96 561 71 03
POLICIA LOCAL	96 561 72 29
PRACTICANTE	96 561 71 02
	96 561 71 74

FARMACIAS DE GUARDIA IBI

VIERNES 27	LDA. M ^º DEL MAR BONMATÍ GÓMEZ C/ Jaime I, 5
SÁBADO 28	LDO. J. PELEGRÍN CARCELÉN Avda. Miguel Hernández, 37
DOMINGO 29	LDA. INMACULADA JIMÉNEZ C/ Médico Anguiz, 2
LUNES 30	LDA. ISABEL BONILLO C/ Les Eres, 71
MARTES 1	LDO. DIEGO MARTÍNEZ-GUINEA C/ Mayor, 31
MIÉRCOLES 2	LDA. MÓNICA COLOMA Avda. La Paz, 41
JUEVES 3	LDA. PILAR PAYÁ FERRÁNDIZ Avda. La Paz, 2
VIERNES 4	LDA. JULIA ROMERO VILLA C/ Constitución, 15

Farmacias Castalla
Lda. Eva Alonso -Tr. Q. Camins, 12-, del 23 al 29
Ldo. F. Blas Carrillo -Convento, 18-, del 30 al 6
Lda. Carmen Márquez -Constitución, 71-, del 7 al 13
Francisca Miralles -Av. de Onil, 58-60, del 14 al 20

Farmacias Onil
Lda. Ángela Martí -El Portal, 11-, del 23 al 29
Lda. Inmaculada Gimeno -Av. de la Paz, 36, del 30 al 6
Ldo. Andrés M^º Asensio -Constitución, 17-, del 7 al 13

Som Ibi pide bolardos en el cruce de las calles Alacant con El Salvador

Pese a que existe una línea amarilla en el cruce de las calles Alicante y El Salvador para que los vehículos no estacionen, dado que este tramo de vía se estrecha considerable, es habitual ver coches estacionados que dificultan a diario la circulación, provocando atascos y roces constantes en las carrocerías.

Por ello, desde el grupo municipal de Som Ibi piden que se coloquen bolardos o postes que impidan que aparquen los coches, como ya ocurre en otros puntos, como en el cruce de las calles Doctor Marañón y Santa Rita, donde la instalación de bolardos ha mejorado la circulación de vehículos y viandantes.

Según explican desde Som Ibi, se trata de quejas continuas que "recibimos por parte de vecinos que circulan por dicha zona, por eso, solicitamos se atienda esta situación y se instale algún tipo de elemento para impedir el aparcamiento y mejorar la circulación del lugar".



El grupo municipal Som Ibi pide la instalación de estos postes como se ha hecho en otros cruces de la localidad

EL TIEMPO

	VIERNES 27 nov.	SÁBADO 28 nov.	DOMINGO 29 nov.	LUNES 30 nov.	MARTES 1 dic.	MIÉRCOLES 2 dic.	JUEVES 3 dic.
	10° 8°	10° 8°	13° 7°	13° 7°	12° 7°	12° 6°	11° 6°
06:00							
14:00							
20:00							
Lluvia	16 mm	6.4 mm	0 mm	0 mm	0 mm	0 mm	0 mm
Viento	14 km/h	21 km/h	12 km/h	7 km/h	9 km/h	6 km/h	16 km/h

SUDOKU

				2		8	7	6
		8	7	5			4	
		7		3			2	
		4	8		5			
	5		4			6	8	7
8								
		3			2			
4	6	9		7				
7		2	5			4	3	

MIÉRCOLES
Día del Cliente
EN DOMICILIO

6.50 Pizza o pasta
postre o bebida

PastaMania
96 555 40 83

Limpiezas GARVI s.l.

una solución para cada necesidad

- Contratos de mantenimiento
- Centros Oficiales
- Colegios
- Oficinas
- Limpieza de Circulantes
- Fachadas
- Conservación de techos de alcantarilla y tuberías
- Extracción de fosas sépticas y Pozos Negros
- Servicios Especiales de Pulidos y Aborillados

Pol. Ind. L'Alfaç II • C/ Cuenca, 32 • IBI
Tels. 96 655 17 26 - 96 655 17 27
Móvil: 610 419 655 • Fax: 96 655 17 27

mi Sabores
GOLOSINAS... Pan, Bollería, Pastelería, Helados, Bebidas

Ibi
Doctor Ferrán 1
Enfrente Plaza Sanchis Banús
602 240 018

Castalla
República Argentina, 39
865 799 263

nuestros profesionales
www.escaparatadigital.com

Guía a su servicio

para aparecer en esta sección:
Tel. 96 655 20 28
comercial@escaparatadigital.com

Alimentación

Mil Sabores.- Golosinas, panadería, bollería, pastelería, helados y bebidas. C/ Dr. Ferrán, 1 Ibi. **Tel. 602 240 018** Avda. República Argentina, 39 Castalla. **Tel. 865 799 263**

Artes Gráficas

Gráficas Crisval.- Folletos, catálogos, impresos. C/ Sevilla, 33, Ibi. **Tel. 96 555 47 84**

Asesorías Contabilidad

Asesoría Salfe.- Fiscal-Laboral-Contable. Tramitación autoliquidación del impuesto sobre sucesiones. Reyes Católicos, 12 Ibi. **Tel. 96 555 43 54. Fax 96 655 24 30**

Fleonil.- Asesoría integral de empresas: Fiscal, laboral, empresarial y financiero. Av. Constitución, 27 - 2º Dcha. Onil **Tel. 96 655 78 79**
Fax: 96 556 47 93

Bares-Rtes.

El Picaor.- Especialidades, Lomo ibérico, Jamón de jabugo, arroz a banda, Ctra. Ibi-Castalla, Km 1 Ibi **Tel. 96 555 35 43**

Erre que erre.- Gastrobar. C/ Amado Brotons, 11 Ibi. **Tel. 966 33 60 46**

La barra del Erre.- Bar. C/ Empedrat, 18 Ibi. **Tel. 865 521 256**

L'ermita d'Oria.- Cervecería cafetería. Plaza de la Foia, 5 Ibi. **Tel. 661 821 067**

Nou Sambori.- Cervecería, cafetería, bar. Tapas caseras de elaboración propia. Terraza todo el año. Av. de la Paz, 11 Onil. **Tel. 965 037 667 - 687 663 461**

Restaurante Continental.- Cocina de producto, menú diario, carnes y mariscos de primera. Av. Juan Carlos I, 47, Ibi. **Tel. 603 574 165**

Restaurante Serafines.-

Comida típica de la zona a la carta. Subida San Pascual, s/n Ibi. **Tel. 96 655 40 91**

Salones Tuareg - Els Molins

Hostelería.- Desayunos y cenas, todo tipo de celebraciones. Carrer Les Eres, 75 Ibi. **Tel. 647 697 329**

Belleza

Begoña Estilistas.- Peluquería, Estética, Maquillaje, Láser, Caracterización, Micro-pigmentación, Fotodepilación... C/ Murillo, 11 Ibi. **Tel. 966 551 440.** Av. de la Provincia, 2 Ibi. **Tel. 966 554 068.** El Camí, 59 Alcoy. **Tel. 965 545 808.**

Cafeterías-Pubs

Cafetería d'Azorín.- Tu lugar de encuentro. Sólo buen café. Avda Juan Carlos I, 31 Ibi.

Carpinterías

Carpintería de aluminio Castelló.- Puertas y ventanas sin obra. Mamparas de baño, presupuestos sin compromiso. Avda. Azorín, 23 Ibi. **Tel. Fax: 96 655 17 38**

Centros Comerciales

AMAT.- Establecimientos Amat Centro. Constitución, 9 y 10 Ibi. **Tels. 96 555 24 38 - 96 555 23 73**

Clínicas Dentales

Clínicas Linea Dental.- Tu sonrisa es nuestro compromiso. Doctor César G. Rubio Facelli. Av. Juan Carlos I, 56, 1º Ibi. **Tel. 96 633 13 51.** Av. de la Paz, 8, 1º Onil. **Tel. 96 655 78 87.**

Fabian López Clínica Dental.- Calidad y confianza (ya no es un secreto). www.clinicadentalfabianlopez.com. Av. Juan Carlos I, 39 Ibi. **Tel. 96 655 11 41.**

Cocinas

EHL.- mobiliario de cocina de fabricación alemana, electrodomésticos, accesorios, diseño y gestión de reformas Constitución, 17 Ibi. **Tel. 96 555 12 81**

Construcción

Sola decoración.- Todo para la construcción. Serv. de grúa, transportes y contenedores. Cocinas y baños. Decoración interiores. Av. Azorín, s/n Ibi **Tel-Fax: 96 555 13 56**

Desatascos

Desatascos Les Hortes.- Servicios 24 horas desatascos y fontanería. **Tel. 637 537 862**

Deportes

Sport Tono Inter Sport.- Todo en ropa deportiva y complementos para la práctica de tu deporte favorito. Pol. La Marjal, C/ Tramuntana, 13 Onil. **Tel. 96 556 44 71.** C/ Convento, 21 Castalla. **Tel. 96 556 08 55.** C/ 9 d'octubre, 1 Ibi.

Electricidad

Tello Electricidad, c.b.- Domótica, automatismos, electricidad industrial, TV-TDT-sonido. Av. de la Provincia 2-D Ibi **Tel. 96 555 07 17.**

Electrodomésticos

Ibitel.- Electrodomésticos, telefonía móvil, audio-video. Avda. Juan Carlos I Ibi. **Tel. 96 555 46 67**

Radio Amorós.- Electrodomésticos, Hi-Fi, TV, video, informática, aire acondicionado, servicio técnico propio. Constitución, 17 Ibi. **Tel. 96 555 12 81**

Floristerías

MiroMar Floristería.- Una flor en el momento y lugar que tú desees. El Salvador, 9 Ibi. **Tel. 96 655 19 96**

Nuestros profesionales, cuestión de confianza



Fontanerías

Montacal.- Calefacción, aire acondicionado, fontanería, gas, piscinas, riegos, mantenimiento industrial, redes contraincendios. San Pascual, 20 Ibi. **Tel. 96 555 24 74**

Fotografía

Inma Juan.- Estudio fotográfico. Reportajes de eventos sociales y fotografía de producto y arquitectura. Avda. Constitución, 37 Onil. **Tel. 96 556 48 57**

La Fototeca.- Fotografía y videografía. Reportajes eventos sociales y revelado online. C/ Joan Beneyto, 4 Castalla. **Tel. 657 980422**

Verdú.- Estudi Fotogràfic. Av. de la Paz, 17 Onil. **Tel. 96 655 76 77**

Manolo Fotógrafo.- Fotografía creativa. Manuel Iváñez. Tibi, 6 Ibi **Tel. 96 655 07 16**

Raúl Fuster Fuster.- Estudi Fotogràfic. Azorín, 2 Castalla. **Tel. 96 656 05 99**

Ruiz Fotografía.- Estudio fotográfico. Reportajes de eventos. C/ Tibi, 8, Ibi, Ali-cante **Tel. 965 55 14 25**

Salva Asensi.- Fotógrafo de eventos. Sierra de Mariola, 11 Onil. **Tel. 685 603 590**

Gimnasios

EnerGym.- Gimnasia de mantenimiento, karate infantil y adultos, aerobio, fitness, spinning, yoga, pilates, etc... Jove-lanos, 1 Ibi. **96 655 12 60**

Inmobiliarias

Guillem Agencia Inmobiliaria.- Ibi. **Tel. 688 983 366.**

Inmobiliaria Rojas.- Precios irresistibles. Av. Juan Carlos I, 63 Ibi. **Tel. 616 015 392**
www.inmobiliariarojas.es

Internet

Escape Network.- Desarrollamos proyectos de internet personalizados para empresas. www.grupoescape.com **Tel. 96 555 37 56**

Marucom.- Internet rural. Casas, casas de campo,

pymes. Soluciones económicas, rápidas y eficientes. C/ Alcalde Juan Rico, 7 Castalla. **Tel. 96 556 21 46 - 639 124 519**

Joyerías

Estilor Joyeros.- Taller de reparación y fabricación propia. Avda. de la Paz, 20 Ibi. **96 655 24 49.** Sta. Rosa, 6 Alcoy. **96 652 13 04.** Carrefour (Petrel). **96 537 75 02**

Javi's Joyeros.- Pablo Sorozábal, 10 Ibi. **Tel. 96 655 20 18**

Libros-Papel

Avenida.- Librería-papelería 'Nines'. C/ Pared del Real, 6 Onil. **Tel. 96 556 47 40**

Papelería librería Miralles.- C/ San José, 1. Ibi **Tel. 96 555 22 77**

Plumier.- Librería, papelería. Constitución, 6 AC, Ibi. **Tel. 96 555 05 16**

Limpieza

Limpiezas Garvi.- Limpieza de alcantarillado, tuberías, fosas sépticas. Naves industriales. C/Cuenca, 32 Ibi. **Tel. 96 655 17 27**

Mármoles

Ibimármol S.L.- 'En Ibi, desde 1973 dando forma a su imaginación en trabajos de piedras, mármoles, granitos y silestone'. Av. Valencia, 35 Ibi. **Tel. 96 555 16 29**

Moda

Dardo.- Moda Hombre. En Onil, C/Biar, 12 **96 556 51 20.** En Castalla, C/Rey Don Jaime, 15 **96 656 04 32.** En Ibi, C/2 de Mayo, 3 **96 655 28 73**

Motor

Ibimotor-Wagen.- Especializados en mecánica en general, chapa y pintura. Av. de la Provincia, 84 Ibi. **Tel. 96 555 35 07 - 626 999 789**

Lavadero Km 0.- Limpieza de

vehículos y tapicería, lavado de motor, accesorios en general, cambio de aceite y filtros, reparación de tapicería. Recogida y entrega a domicilio. Rafael Alberti, 5 Ibi. **96 638 18 58 - 617 146 337**

Talleres Gis-Ver.- Venta de vehículos nuevos y de ocasión, mecánica y electricidad, chapa y pintura, neumáticos, seguros y alquiler de coches. Av. de la Provincia, 7 Ibi. **Tel. 96 555 02 65 - 96 555 00 26**

Xirau.- Mecánica, neumáticos, chapa, pintura, vehículos de ocasión y seguros. C/ León, 3, nave 2 Ibi. **Tel. 96 555 34 17**

Muebles

Duet.- Cocinas, armarios, vestidores, panelaciones, puertas, portones, tarima, parquet, baños, reformas, interiorismo, diseños 3D. www.duetsoluciones.es C/Lepanto, 13 Castalla. **Tel. 96 556 10 06.**

Ideas Mobiliario.- Instalaciones, amueblamientos integrales. Miguel de Cervantes, 17 Ibi. **Tel. 96 655 35 56**

Tengo Mueble.- Visitenos y aproveche nuestras ofertas. Av. Juan Carlos I, 35 Ibi. **Tel. 965 038 363**

Ópticas

Ibi Óptics.- Óptico optometrista, audiología, contactología. Plaça Miguel Servet, 4 Ibi. **Tel. 96 655 36 90**

Pizzerías

Pizzería PastaManía.- Rte. Brasería. Servicio a domicilio. Avda. Juan Carlos I, 97. Ibi. **Tel. 96 555 40 83**

Promotores

Construcciones Viro.- Promueve viviendas con garage, trastero y local con parque infantil privado, (EEE 'B'), Ramon y Cajal, 2, Ibi. **Tel. 96 555 02 71**

Publicidad

DAOS Publicitat, S.L.- Artículos de publicidad, ropa laboral y de seguridad. Castalla. **Tel. 966 560 231**

Seguridad

Intruder Alarm Systems.- Instalación y mantenimiento. Sistema de Alarma. D.G.P. Nº 3963. P. I. l'Alfà III C/ Zamora, 11 Ibi. **Tel. 966 555 086.**

Seguros

Josep Asegurances.- 'Por lo que más quiera, asegúrese'. C/ Alfonso VI, 2 AC Ibi. **Tel. 96 555 48 42**

Televisión

Intercomarcal Televisión.- Pza. Casinos, 18 Castalla. **Tel. 96 656 10 89 Fax: 96 556 15 92**

Movitel.- Televisión por cable. C/ Fermin Bernabeu, 3 Castalla. **Tel. 96 656 06 07 Fax: 96 556 12 76**

Tintorerías

Tintorería Domingo.- Lavandería, limpieza en seco. Profesionales en toda clase de pieles, alfombras, mantas, edredones. Murillo, 19 Ibi **Tel. 96 655 05 41**

Transportes

Ibitrans.- Servicio Nacional e Internacional de Transportes. Cuenca, 11 Ibi **Tel. 96 555 13 01 Fax: 96 655 01 69**

Viajes

Ibiviajes.- Somos especialistas en cruceros. Consulta nuestras ofertas con las mejores compañías. Av. de la Paz, 18 Ibi. **Tel. 96 655 41 42**

Zapaterías

Calzados Cristi.- Con toda la moda de la temporada. Av. Juan Carlos I, 49 y C/ Jijona, 3 Ibi. **Tel. 96 555 08 35**

radio ibi
107.7 FM
Tel 96 555 31 81 fax 96 555 34 48 info@radioibi.com

KIOSCO MONTILLA desde 1967
Mercado Central - Puesto nº 1 - IBI
Tel.: 96 655 20 78

Giravela
LIBRERÍA - PAPELERÍA - COPISTERÍA
Tlf. 96 684 52 33
C/ Joan Fuster, 9 - Ibi

onda 15
106,0 FM
Uniendo comarcas
Carrer Mig, 24 • Castalla
Tels. 96 556 06 01 - 865 522 453

La Fresca FM
¡Estamos de moda!
TEL. 96 556 53 53

ESTANCO DULZURA
TABACO, CAVA, QUINIELAS Y REVISTAS, ARTÍCULOS DE REGALO, PAPELERÍA
C/ COMUNEROS DE CASTILLA, 2
IBI 03400
ALICANTE
T: 965 330 886

Quiosco Les Eres, 27
Tel. 96 655 13 67 - C/ Les Eres, 27 - 03440 Ibi
Prensa - Revistas - Quinielas

ESCAPARATE

Mascarilla
higiénica
desechable,
de tres capas,
reutilizable
hasta 5 lavados



El viernes 4 de diciembre,
junto con el periódico,
GRATIS
una mascarilla higiénica reutilizable

Mascarilla higiénica desechable, de tres capas, reutilizable hasta 5 lavados, con grado protección MELTBLOWN 90, incluye pinza nasal ajustable. Conforme norma UNE 0065. Garantizan un ajuste adecuado con la cara y están previstas para ser utilizadas en varias ocasiones, siempre que se sigan las instrucciones de limpieza.