



ESCAPARATE

Periódico Independiente
de la Montaña

Del 11 al 17 de noviembre de 2016
AÑO XXIII • Tercera Época
Número 859

1'50 €



Prensa
Comarcal
Valenciana

www.escaparatdigital.com

Ibi dispondrá de nuevo suelo industrial antes de finalizar la presente legislatura

El edil de Industria asegura que ya existe una demanda de 370.000 metros cuadrados

PÁGINA 5

El Ayuntamiento de Tibi dejará de ingresar este año unos 200.000 euros por el IBI de Terol

El suelo del sector cuatro ha pasado de urbano a rústico

10

IBI

El PP aprueba la bajada de un 0'1% de la tasa del agua ante las críticas de la oposición

4

COMARCA

La industria y la construcción impulsan el empleo en octubre con 97 contrataciones

6

BIAR

El X Encuentro Empresarial estará dedicado a la presencia de la mujer en la empresa

11



Juguetes para la integración y la diversidad. Ya está en el mercado la vigésima sexta edición de la Guía AIJU 3.0, que este año incluye el estudio 'Juego, juguetes y diversidad en España', donde se pone en valor el papel del juguete como herramienta integradora para la inclusión y diversidad en los niños. El conseller de Economía Sostenible, Rafa Climent, asistió a la presentación, ya que el IVACE ha financiado la publicación con 175.000 euros.

PÁGINA 9

ONIL

Los proyectos para los presupuestos reciben tan solo 251 votos de los ciudadanos

13

CASTALLA

La Cátedra Enric Valor pretende museizar la casa natal del escritor en la calle Mayor

15

DEPORTES

Reportaje fotográfico con todos los equipos del CFS Castalla para esta temporada

22-23

WORLD CARS
CONCESIONARIO DE VEHICULOS - WORLD CARS.ES

Visita nuestro stand en IFA
del 18 al 20 de noviembre
más de 400 m² de exposición

Puedes recoger tus entradas en
Avda. de Valencia, 57, Ibi (salida hacia Castalla)

Estamos en Elche e Ibi
worldcars.es

COMPRO ORO
PAGO EN EFECTIVO
Joyas, monedas, lingotes...
piezas rotas o sueltas
Pagamos más que nadie
¡COMPRUÉBELO!
Desde 1980 al servicio de la comarca

ESTILOR
JOYEROS

Santa Rosa, 6 96 652 13 04 ALCOY
Avda. de la Paz, 20 96 655 24 49 IBI
C.C. Carrefour 96 537 75 02 PETRER

Williot
UN GUSTO ORDENADO
CENTRO COMERCIAL ALZAMORA - ALCOY - 965 59 98 99

Williot

1er ANIVERSARIO

La pregunta

LA OPINIÓN DE NUESTROS INTERNAUTAS

¿Cree que la nueva legislatura en España será larga o corta?

Puedes participar en www.escaparedigital.com

Larga	57%	
Corta	29%	
No lo sé/Me da igual	14%	

¿Qué opina de la elección de Trump como presidente de EEUU?



Ma del Mar Sayago,
empleada sala
de juegos

“Creo que va a ser un desastre”

“La gente estamos un poco chalados. Yo creo que la gente joven no entiende la situación política y la gente mayor tampoco está enterada de nada.

Se vota lo que nos hacen ver por televisión. La presidencia de Donald Trump va a ser un desastre. En Estados Unidos todo lo hacen muy exagerado”.



Rosa Bernabeu,
ama de casa

“Están aprovechando el desencanto de los ciudadanos”

“Me parece un racista y un poco sinvergüenza. Yo creo que hay mucha gente que no sabe lo que vota realmente y ante esta situación los candidatos se aprovechan del desencanto de los ciudadanos”.



Ma Carmen Bertelli,
ama de casa

“Como se junte con el presidente ruso, lo tenemos claro”

“Lo veo muy prepotente, racista y con ganas de dominar el mundo. Como se junte con el presidente ruso, lo tenemos claro. En España no habría salido un personaje así. Aunque los americanos están adelantados en muchas cosas, en esta cuestión los veo un poco atrasados, no van bien”.



Isabel Pozo,
técnica de
calidad

“La extrema derecha está de moda”

“El mundo se va a la mierda. Yo creo que es un impresentable. Por un lado, está que el reparto de votos en EEUU no es equitativo y, por otro, la presión de la sociedad que cada vez fomenta más la xenofobia. La extrema derecha está de moda.

Creo que al final sólo podrá hacer la mitad de lo que ha dicho”.

NOVIEMBRE

L	M	M	J	V	S	D
	1	2	3	4	5	6
7	8	9	10	11	12	13
14	15	16	17	18	19	20
21	22	23	24	25	26	27
28	29	30				



PASÓ EN

1993

El Instituto Tecnológico del Juguete, AIJU, ha inaugurado una ludoteca en su nuevo edificio. El centro de juego infantil está abierto a todos los niños entre los cuatro y 12 años, los martes y los miércoles desde las cinco hasta las ocho de la tarde. En la ludoteca se tiene previsto la organización de talleres y actividades de animación relacionadas con el juego y el juguete.

Archivo periódico Escaparate

Así lo veo yo

Hay que moverse

J. J. Fernández Cano



Se abren nuevas y prometedoras perspectivas de ampliar el volumen productivo en la industria de nuestra comarca, lo que hace necesario volcarse en atender la imperiosa necesidad de dar cabida a tan halagüeño desarrollo, proporcionando el suelo industrial que se necesite. El hecho de que unas cuantas empresas ibenses hayan ampliado su espacio en polígonos castallenses ha dado lugar a ciertas críticas sobre el supuesto de que el Ayuntamiento de Ibi se esté durmiendo en los laureles en lo referente a la gestión de este asunto.

Desde mi punto de vista, la cosa no da para mayores quebraderos de cabeza: unos cuantos empresarios, haciendo uso de su legítimo derecho, han optado por solucionar sus problemas de espacio en nuestro pueblo vecino, a tiro de piedra, y podemos decir que este bien no sale de nuestra comarca, todo queda en casa; lo que sí cabría preguntarnos es si estos empresarios han tomado la decisión empujados por una diferencia de precio en el metro de suelo, o porque en Castalla la rapidez administrativa va más acorde con la urgencia que requiere su necesidad de suelo.

Según la información que tengo, en Ibi se dispone de casi un millón de metros cuadrados de suelo industrial: el llamado polígono NPI-5, también conocido como Alfàs IV, una vez superado el problema de un contencioso con un propietario, resuelto, al fin, con el fallo del

Tribunal Supremo a favor del Ayuntamiento, validando la adjudicación de este PAI, nuestra villa tiene en sus manos lograr este gran proyecto que supone no dejar a ningún demandante sin la parcela que necesita para ampliar su productividad, su desarrollo, ya que esto supone puestos de trabajo, bienestar para todos, para todos los que tengan ganas de trabajar y logren cobrar un jornal continuado y decente. Pero esta es harina de otro costal.

El plan propuesto, y creo que aceptado en el Ayuntamiento ibense, sobre urbanizar estos terrenos por fases, me parece bastante acertado, una medida muy prudente si se tienen en cuenta las barrabasadas perpetradas en épocas pasadas: embarcándose en costosos proyectos que nos endeudaron hasta las cejas y hoy sólo sirven para cagaderos de perros y desahogo de vándalos, un claro homenaje al despilfarro y la imbecilidad humana.

A pesar de todos estos altibajos, que no pasan de ser meros trámites burocráticos que acabarán por solucionarse, lo esencial del asunto es que nuestra comarca en general y nuestro Ibi en particular han arrancado con un vigor que da motivos para abrigar esperanzas de mejora. Empresarios, trabajadores y Ayuntamiento estamos obligados a que esta bonanza no quede en un mero sueño, sino que cuaje en la realidad que todos necesitamos. Somos gentes esforzadas y estoy seguro que lo merecemos.

En clave de humor



Cartas de los lectores

Los escritos dirigidos a esta sección deben tener un máximo de 350 palabras. En caso contrario, ESCAPARATE se reserva el derecho a publicarlos, resumirlos o extraerlos. Los escritos aparecerán publicados con la firma del autor, nunca con seudónimo, quien debe hacer constar su nombre y apellidos, domicilio, teléfono y D.N.I. Los escritos pueden enviarse por correo electrónico a: escapate@escaparedigital.com

El Grupo Popular de Onil impugna...

Desde el Grupo Popular del Consistorio de Onil nos hemos visto forzados a impugnar la última convocatoria del Pleno Municipal y desde estas líneas queremos clarificar el porqué, en aras a informar a nuestros simpatizantes y a la población en general de estas actuaciones.

La tan anunciada a bombo y platillo nueva política que en adelante regiría los destinos del Consistorio local, la política abierta por todos y para todos, la transversalidad entre todos los componentes, etc, ha acabado en un Gobierno local completa-

mente opaco, como tantas veces se nos ha acusado en anteriores corporaciones.

Esta falta de transparencia ha sido llevada hasta el extremo de lo incomprensible en la convocatoria del Pleno Ordinario – con fecha conocida desde el inicio de la legislatura, como todos los plenos ordinarios – que debería celebrarse en noviembre.

Pese a que ya estamos acostumbrados a recibir las convocatorias al límite que la ley permite, es decir, dos días hábiles antes de la celebración del acto, y nuestras continuas demandas por este motivo, al igual que por las reiteradas faltas de información, tanto para con nosotros, como con

los demás partidos de la oposición, en esta última convocatoria no han sido respetados ni siquiera esos límites mínimos.

Teniendo en cuenta que ninguno de los miembros de este grupo tiene dedicación exclusiva a estos menesteres, y para un pleno donde se debe estudiar más de mil páginas de documentación en un solo día hábil de tiempo, nos parece una falta de respeto, tanto hacia nosotros como hacia la población que confió en nosotros, para ejercer la labor de fiscalización que creemos tan necesaria y en el que disponer de la convocatoria una semana antes, no hubiese supuesto ningún esfuerzo por su parte, se ha convocado fuera de plazo saltándose tanto la ley de bases como el ROF.

Quizás lo que se pretende es el evitar esta fiscalización u oposición, y entendemos que es un modo libre de gobernar, frente al que no podemos hacer nada, pero siempre que cumpla con la legalidad de informarnos con la

Editorial

Huelga de responsabilidad

En un país donde una basura catódica como Gran Hermano ya va por su decimoséptima edición, era cuestión de tiempo que la tontuna, la incultura y la irresponsabilidad se fueran haciendo hueco hasta copar áreas que no les corresponden, como por ejemplo la educación. El sempiterno debate de si los profesores deben poner a sus alumnos deberes para casa ha vuelto a salir a la opinión pública a colación de una lamentable iniciativa abanderada por un grupo de padres y madres que, hagan lo que hagan en su vida personal y laboral, no dejan de ser eso: padres y madres que no se dedican a la enseñanza y que, por tanto, no tienen ni la más repajolera idea de lo que están haciendo cuando deciden poner a sus hijos en 'huelga de deberes', desafiando la autoridad de los profesores y alzándose ellos en los dueños y señores del sistema a todos los niveles. Flaco favor les están haciendo a sus hijos estos padres *chulopiscinas* que obligan a sus hijos a no hacer caso a sus profesores, porque ellos lo valen. Al igual que esta gente no tolera que nadie les diga cómo tienen que hacer las cosas en su trabajo y en su vida privada, porque ellos todo lo saben, hagan el favor de no meterse en asuntos que no les competen, como es la educación y el aprendizaje de los chavales que representan el futuro de este país y que ojalá no se parezcan a sus padres, porque si no la degeneración de la especie va a ir a más con el paso de los años. Con ejemplos así, con gente sin valores ni respeto, que no nos extraña que Gran Hermano y otros programas de este palo sigan cumpliendo ediciones, pero solo en nuestro país, porque en el resto del mundo ya hace años que se han extinguido, al igual que los dinosaurios y las neuronas de sus concursantes. El hecho de poner o no deberes para casa compete únicamente al profesor, que según el día decidirá qué es lo mejor para que los conocimientos adquiridos en clase se asienten en los cerebros de sus alumnos. Y ese criterio hay que respetarlo, no desautorizarlo ni ponerlo en duda, creando en los niños una confusión que les pasará (y nos pasará) factura en un futuro. Los padres y madres son muy útiles para la educación de sus hijos, pero no lo son todo, y deben entenderlo y respetar los deberes para casa, por mucho que les disgusten o les rompan los planes para el *finde*. Mala suerte.

La Foto



Fotos ganadoras de las Jornadas Micológicas de Ibi

Pedro Sepúlveda Moyo ha sido el ganador del concurso de fotografía de las Jornadas Micológicas de Ibi con su imagen 'Sowerbyella rhenana', realizada en el Parque Natural Los Alcornocales, en Cádiz, mientras que en la categoría Socios Autor ha ganado Enric Ruscadella. La programación continúa el jueves 17 de noviembre, está prevista una charla taller en el Museo de la Biodiversidad, titulada 'Setas comestibles de nuestra zona', impartida por ASOMA y la Jornadas Micológicas se clausurarán el día 20 en Ibi con el acto de entrega de premios del concurso fotográfico y el taller gastronómico con setas.

anterioridad mínima de puntos a tratar.

En nuestra opinión, este tipo de situaciones no hace más que poner de relieve la falta de transparencia del actual Equipo de Gobierno y el menosprecio a la actividad de la oposición, por lo que, finalmente, nos hemos visto obligados a presentar la impugnación de esta última convocatoria.

Este tipo de situaciones no pone más que de relieve la prepotencia y la soberbia de un sillón que parece cambiar a algunas personas. A buen seguro la culpa será desviada a algún funcionario, que cómo no, tendrán que cargar con ella con o sin razón,

porque como dice el dicho, «*el que paga mana*».

Grupo Popular de Onil

Recogida de firmas

Desde la Plataforma *Parque Canino Sí, pero No Así*, queremos agradecer a la ciudadanía el apoyo y colaboración prestada en la recogida de firmas del pasado día 1 de noviembre para el cambio de ubicación del parque canino, así como a todos los que nos habían apoyado con anterioridad. Gracias!!!

Plataforma *Parque Canino Sí, pero No Así*

Regala Vida
DONA SANGRE

DONACIONES DE SANGRE

CASTALLA.- Viernes 11 de noviembre.
Centro de Salud, de 16:30 a 20:30 h.

ONIL.- Jueves 17 de noviembre.
Centro Cultural, de 17 a 20:30 h.

IBI.- Viernes 18 de noviembre. Centro
de Salud 2, de 16:30 a 20:30 h.

Tribuna

En defensa del Dret Civil Foral Valencià



José Vicente Verdú Gisbert

A l'any 1707, després de la Batalla d'Almansa, van ser abolits els Furs valencians, en una decisió discriminatòria dels valencians respecte a altres nacionalitats.

A aquella injusta abolició se li va posar punt i final en el nostre Estatut d'Autonomia de 2006, que reconeix la categoria de Nacionalitat Històrica al poble valencià, assumeix la importància del dret civil foral valencià dins de l'àmbit competencial de la Generalitat, i restableix plenament la competència que sobre aquest dret va estar vigent des del segle XIII.

Així, l'article 49-1º-2ª consagra la competència exclusiva de la Generalitat Valenciana per a la conservació, desenvolupament i modificació del Dret Foral Civil Valencià. I com a conseqüència d'esta "nova" competència reestablida, les Corts Valencianes, han aprovat les Lleis del règim econòmic matrimonial valencià, de relacions familiars (coneguda com Llei valenciana de custòdia compartida) i la Llei d'Unions de Fet.

Totes estes Lleis, varen ser objecte de Recurs d'inconstitucionalitat presentat pel President del Govern de l'Estat Central y, en el Tribunal Constitucional, en recents Sentències d'aquest mateix any, les ha declarat inconstitucionals en negar la competència valenciana en matèria de dret civil, és a dir, buidant de contingut uns preceptes del nostre Estatut d'Autonomia que ningú havia recorregut.

Davant la gravetat de l'ocorregut, l'Associació de Juristes Valencians va fer públic un Manifest de protesta i va engegar una campanya perquè els Ajuntaments de la Comunitat s'adheriren a aquest Manifest. A Ibi, l'Associació Cultural "El Teix" va fer arribar el text de la moció als Grups Municipals i el PSOE la va presentar formalment per a ser tractada en el Ple Ordinari del passat 7 de novembre.

Vaig tenir l'honor de prendre la paraula en nom de "El Teix" per a defensar la moció i no puc ocultar la nostra satisfacció pel suport majoritari que va rebre (tots van votar a favor excepte dos regidors).

No es tracta ara de discutir la bondat o els defectes de les Lleis emanades de les nostres Corts. Tots podem discrepar legítimament de les opcions o solucions legals establides per al règim econòmic matrimonial o per a les unions de fet o la custòdia compartida. Del que es tracta es de defensar la competència de les nostres Corts a l'hora de poder legislar sobre les matèries de Dret Civil.

Ara és el moment d'abandonar les diferències partidistes i unir-nos tots en defensa del nostre Estatut d'Autonomia i de les nostres competències en matèria de dret civil, més enllà de les diferents opinions que puguem defensar sobre la forma en la qual s'ha legislat sobre determinades matèries.

I acabaré citant paraules del Rei Felipe VI en una recent carta en la qual, referint-se al decret d'abolició de 1707, va dir que «*cualquier legalidad establecida en el pasado, que pudiera tener un sentido discriminatorio o limitador del autogobierno valenciano, ha sido, sin duda alguna, superada por la Constitución y el Estatuto de Autonomía Valenciano*».



La moció que defendí José Vicente Verdú en el pleno del 7 de noviembre fue aprobada por todos los grupos con la abstención de Ciudadanos y EU

ESCAPARATE

www.escaparatdigital.com
info@escaparatdigital.com

ESCAPARATE no se hace responsable de la opinión de sus colaboradores en los artículos publicados, ni se identifica necesariamente con el contenido de los mismos.

Por motivos de espacio, ESCAPARATE se reserva el derecho de publicar cualquier artículo, carta o sección.

Edita: **Àrea oberta**
comunicación

Redacción y administración:

Avda. Juan Carlos I, 63

Entresuelo - Local 5

03440 IBI (Alicante)

Tel.: 96 655 20 38

Móvil: 616 206 625

Director:
José Manuel Solano Andreu
director@escaparatdigital.com

Director Comercial:
Francisco José Abarca Cruz
comercial@escaparatdigital.com

Administración:
José Miguel García
escapate@escaparatdigital.com

Redacción:
Pilar Luz
pilar@escaparatdigital.com

César Manuel Romero
deportes@escaparatdigital.com

Deportes:
César Manuel Romero
deportes@escaparatdigital.com

Diseño y maquetación:
AREA OBERTA, s.l.

Colaboradores deportivos:
Ibi: Raúl Pina, Paco López
Castalla: José Payá
Biar: José Ignacio Satorres

Opinión: José L. Fernández, Juan J. Fernández, José Vicente Verdú, José Antonio Cózar, Vicente Sanjuán, José Juan Pina Huertas

Ilustraciones: Javier Sánchez,

Miguel Ramal, Vicente Blanes

Fotografía-colaboraciones:
Salva Asensi, Manuel Iváñez,
Inma Juan, Raúl Fuster, Paco Crespo, Josefina Molina, ASA3,
La Productora, Fotos Lledó,
Salu Ribera, CyC Fotografos,
Castalla.info

Imprime: Servicios de Impresión de Levante, S.A.

Depósito legal: A -1.092 - 1991
ISSN: 1131-7752

Periódico miembro de:

Prensa Comarcal Valenciana

Reservados todos los derechos.
Este periódico no puede ser reproducido, ni en todo ni en parte, por medio alguno cualquiera que sea su naturaleza y técnica, ni puede ser transmitido por ningún sistema de comunicación, ni sus contenidos radiados o emitidos por emisoras de radio o televisión, aun citando la fuente de procedencia, sin permiso previo, expreso y documentado del editor propietario de la publicación.

Comarca

Ibi / Tibi / Biar
Onil / Castalla



En el parque Derramador ya existen desde hace años estos aparcamientos

Compromís pide más aparcamientos para bicicletas en Ibi

P.L. IBI

El grupo municipal Cambie-mos Ibi+Compromís está decidi-do a abanderar la defensa de un transporte sostenible apos-tando por la bicicleta para des-plazarse por el municipio. Según su portavoz, Félix More-no, “son muchos los ciudadanos

que se desplazan a los polígo-nos en bicicleta y que piden vías alternativas para circular”. Por eso, señala, solicitan apar-camientos para bicicletas en par-ques y edificios públicos como: Ayuntamiento, Centro Cultural, Mercado Central, plaza Cente-nario, plaza Tartana, polígonos, cementerio y Teatro Río.

El Ayuntamiento de Onil pide la colaboración ciudadana para luchar contra el vertido de escombros y enseres

El último trabajo de Pellikana, ‘Moltes llums’, opta al Premi Ovidi al mejor disco de rock en *valencià*

El PP aprueba la bajada de un 0'1% de la tasa del agua ante las críticas de la oposición

PSOE y EU pidieron la municipalización del servicio

Pilar Luz. IBI

El equipo de gobierno *popu-lar* se quedó solo en la aproba-ción de la rebaja de un 0'1% de la tasa del agua para el año pró-ximo, durante la sesión plenaria del lunes 7 de noviembre.

El resto de grupos, en cambio, se mostró crítico con la gestión y el servicio de la empresa con-cesionaria Hidraqua y consideró que podría existir margen para una reducción mayor. Especial-mente duros se mostraron el PSOE y EU, para quienes la mejor opción sería municipalizar el servicio y denunciaron la falta de credibilidad de los informes que presenta la empresa, donde se recogen pérdidas anuales de 99.000 euros, según indicó Noemí García. Por su parte, el socialista, Vicente Bernabeu, hizo referencia al escaso rendimiento de los caudales, que se sitúan en el 75%, según indica la empresa en su informe, con una pérdida del 25% del agua que se extrae.

Bernabeu pidió datos reales “para saber lo que nos cuesta llevar el agua a las casas”.



Para la responsable del área, Sara Díaz, el Ayuntamiento está haciendo lo único que puede hacer: “fiscalizar la gestión para que se cumplan todos los térmi-nos de la contrata”.

Desde Hidraqua se señala que el rendimiento técnico de la red de agua potable de Ibi está por encima de la media del rendi-miento de otras poblaciones de montaña de similares característi-cas, cuya única fuente de sumi-nistro es a través de pozos. Según explica el Gerente de Concesiones, Richard Muñoz, en el rendimiento técnico de la explotación, no solo influyen las roturas aparentes, también es

importante que todos los consu-mos dispongan de contador.

Hidraqua, explica, ha invertido en los últimos 2 años más de 2,5 millones de euros en renova-ción de infraestructuras de agua potable. Dentro de este plan de inversiones se han renovado más de 3.000 metros de tubería de agua potable, se han moderniza-do varios bombeos de agua potable, renovado la cubierta del depósito nº 2, así como la cons-trucción del nuevo depósito Villa-lobos de 4.000 m³.

Según Muñoz, “desde Hidra-qua seguiremos trabajando para mejorar el suministro de agua a la localidad de Ibi”.

A partir del 16 de noviembre

El Consistorio ejecutará obras de accesibilidad en la calle Dr. Marañón

P.L. IBI

El miércoles 16 de noviembre, comenzarán las obras de acondi-cionamiento y remodelación en la acera de los números pares de la calle Dr. Marañón, desde el banco BBVA hasta la calle Ramón y Cajal.

Las obras van a consistir en la

demolición de la acera y el bor-dillo, así como eliminación de los dos escalones que actualmen-te hay en el trazado.

Después se colocará un nuevo bordillo y pavimento de baldosa de terrazo gris. Los trabajos tie-nen un plazo de ejecución de un mes.

Respecto al mercadillo de los

lunes que se ubica en ese tramo de calle, se informa a los vecinos que, durante el tiempo que duren las obras y a partir del lunes 21 de noviembre, los pue-tos pasarán a situarse en la calle Dr. Waksman, desde su inicio en la avenida Juan Carlos I hasta el comienzo de la calle Dr. Mara-ñón, frente al BBVA.



Administrador Servidores
Linux CentOS + PHP

PRECISAMOS INCORPORAR UN NUEVO COMPAÑERO/A AL EQUIPO DE SISTEMAS

Con experiencia mínima de 1 año administrando sistemas Linux

SE REQUIEREN CONOCIMIENTOS EN:

- Configuración de servicios tales como: Postfix, Dovecot, Apache, Mysql, etc.
- Administración y monitorización en un entorno de más de 400 máquinas.
- Gestión de Backups.
- Desarrollador en Bash y/o Shell.
- Conocimientos en gestión de Bases de Datos MySQL y SQL Server.
- Mantenimiento de servidores virtualizados en Vmware.
- Se valorará positivamente conocimientos demostrables en PHP.

Valoramos tanto la experiencia como la actitud, por ello buscamos personas con ilusión, ganas de aprender, que sepan trabajar en equipo y con compromiso.

Si buscas formar parte de una empresa joven, dinámica y que ofrece la posibilidad de desarrollarte profesio-nalmente, esta es tu oportunidad.

Correo de contacto: moises@senderglobal.es

Optica i audimetria
Ibi Optics
Orto-K
Corrige tu vista
mientras duermes
Visión perfecta
sin gafas ni lentillas
www.ibioptics.com
Plaza Miguel Servet, 4 - Telf. 96 655 36 90 - IBI

TINTORERÍA DOMINGO
LIMPIEZA EN SECO
LAVANDERÍA
SERVICIO A DOMICILIO
ESPECIALISTA EN LIMPIEZA DE PIEL Y ALFOMBRAS
C/ Murillo, 19 - IBI - Tel. 96 655 05 41

El Ayuntamiento se compromete a disponer de suelo industrial antes de finalizar la legislatura

Según el concejal de Industria, Nicolás Martínez, existe una demanda de 370.000 m² y 30 empresas interesadas

Pilar Luz. IBI

El nuevo polígono industrial NPI-5, conocido como Alfaç IV, estará urbanizado y con naves en construcción antes de que finalice esta legislatura, según avanza el concejal de Industria, Nicolás Martínez, quien explica, además, que los trámites administrativos se están ejecutando a buen ritmo para que se cumpla el compromiso adquirido de disponer de suelo industrial dentro de dos años.

Para el edil de ADI la marcha de algunas empresas a los polígonos de la comarca y del que informaba Escaparate la pasada semana, forma parte de “movimientos habituales que se han producido siempre en el ámbito industrial” pero que nada tienen que ver con fuga de empresas.

Al contrario, añade Martínez, “lo que se está provocando la tramitación del nuevo polígono es que muchos estén alquilando o vendiendo sus naves y también el poco suelo que queda todavía disponible”, porque, agrega, “el polígono de Ibi tiene venta y lo demuestra el hecho de que ya existe una demanda de suelo de 370.000 metros cuadrados y unas treinta empresas interesadas en instalarse”.

En la mayoría de los casos se trata de ampliaciones de producción, traslados y algunas de nueva creación.

Actualmente, el Ayuntamiento

está a la espera de que la Conselleria apruebe la modificación del proyecto, para que el nuevo polígono pueda desarrollarse por fases, tal y como se aprobó en agosto en Pleno. Mientras tanto, señala la edil de Urbanismo, se está redactando el pliego de condiciones que saldrá a concurso público. Según Amparo Pina, la modificación “está resultando una buena estrategia porque ahora las empresas están más interesadas en urbanizar”.

El NPI-5 tiene una superficie de 1.086.000 metros cuadrados y ahora, con el cambio de sectorización, se sacará a licitación una primera fase para urbanizar 317.000 metros cuadrados. De todos modos, la responsable de Urbanismo siempre ha defendido que, en función de las necesidades, la urbanización de las fases se podrá simultanear.

El desarrollo de la segunda fase abarcará 443.000 metros cuadrados y la tercera será de 325.000 metros

Otros 70.000 m²

Por otro lado, según explica el edil de Industria, en breve se podrá disponer de los 70.000 metros cuadrados de suelo industrial que existe en la zona situada alrededor de lo que era antiguamente el supermercado Intermarché. Está pendiente de un trámite registral y, según Martínez, a final de año habrá suelo disponible.



El NPI-5, conocido como Alfaç IV, tiene una superficie de 1.086.000 metros cuadrados

IBIAE entrega al Ayuntamiento un informe sobre la situación del sector

Las empresas de transporte piden un espacio cerrado para dejar los camiones

A raíz de la oleada de robos que sufrieron durante el verano

P.L. IBI

La Asociación de Empresarios de Ibi (IBIAE) se ha hecho eco de las demandas de las empresas de transporte que piden un espacio cerrado y vigilado para dejar los camiones, a raíz de los robos que sufrieron durante los meses de mayo, junio y julio, con sustracciones de baterías, pilotos, gasoil, mercancías e, incluso, varios vehículos valorados en 120.000 euros.

La patronal ha elaborado un informe de la situación actual del sector, que entregó el 2 de noviembre al alcalde, Rafael Serralta, y al edil de Seguridad, Rubén Barea. En dicho informe, IBIAE pone de manifiesto la importancia que tienen estas

empresas para Ibi y su comarca y la necesidad de que el Consistorio actúe en consecuencia.

Los transportistas están preocupados, según el informe, porque no disponen de un espacio cerrado y vigilado en el cual puedan estacionar los vehículos durante el fin de semana.

Aunque algunas empresas han podido subsanar esta circunstancia ampliando el espacio para sus camiones, otras, sin embargo, no lo han hecho “porque no pueden acceder a terreno industrial al no ser asumible el coste”.

La consecuencia es que entre 50 y 60 camiones se estacionan cada fin de semana en la vía pública y los afectados han mostrado su predisposición a estacio-

nar en un lugar asfaltado y con vigilancia, pagando un precio razonable.

Desde el Ayuntamiento, el responsable de Industria, Nicolás Martínez, ha indicado que se estudiará el asunto para encontrar una solución, aunque añade que las empresas “tienen que ser conscientes de que deben invertir en la infraestructura propia de su negocio”.

Las empresas de transporte de Ibi facturan más de 35 millones de euros anuales y dan empleo a más de 380 personas de forma directa y a otras 50 de forma indirecta. A su vez, disponen de una flota de 308 vehículos y únicamente 40.000 metros cuadrados de suelo para sus instalaciones.

CAPRITXO GASTROBAR

MENÚ DEGUSTACIÓN

- Tortilla desestructurada con huevo a 62°, pimienta verde y anchoa de bota
- Sardina ahumada sobre escalivada con toques japoneses, tierra de aceitunas y humo de Jack Daniel's
- Tataky de presa de bellota a baja temperatura con base de patata morada y salsa de soja y ajo
- Pulpo a la llama con pipeta de romesco y tubérculo
- Entrecote del mar a la brasa con aceite de pipas y calabaza al papillote
- Postre: Ganache de chocolate y toffe con espuma de tiramisú

26€

(por persona 5 platos + postre)

(disponible de martes a viernes a mediodía, excepto festivos)

JJD LUXE GARAGE

TALLER DE REPARACIÓN MULTIMARCA

MANO DE OBRA: 30€ HORA

- Mecánica.
- Chapa.
- Pintura.
- Tapicería.
- Revisión pre-ITV.
- Electrónica y Electricidad.
- Aire Acondicionado.
- Centro de lavado manual.
- Customización.

Abierto de 8:00 h. a 13:30 h. y de 15:00 h. a 19:00 h.
Calle Granada, 1 | 03440 Ibi (Alicante) | Tel. 654 080 074 | 655 354 928
info@jldluxegarage.com | www.jldluxegarage.com

LAVADERO K.M.O

- LIMPIEZA DE VEHÍCULOS Y TAPICERÍA • LAVADO DE MOTOCICLETAS
- ACCESORIOS DE CERRILLAS
- CAMBIO DE ACEITE Y FILTROS
- REPARACIÓN DE TAPICERÍA EN COCHES Y MUEBLES
- RECOGIDA Y ENTREGA A DOMICILIO

LAVADO ARTESANAL

Rafael Alberti, 5 • Ibi
Tels. 96 638 18 58 • 617 146 337

Baja el paro en 97 personas en octubre impulsado por la industria y la construcción

En Ibi y Castalla baja el desempleo, mientras que en Onil sube

P.L. IBI

El mes de octubre finalizó con 12.887 parados registrados en el Servicio Público de Empleo (SERVEF), lo que supone 97 personas menos, que el mes anterior en las comarcas de l'Alcoià, Comtat y Foia de Castalla.

La industria, con 35 nuevos puestos de trabajo, y la construcción con 28, han sido los motores de la creación de empleo en octubre, ya que los servicios sólo han dado empleo a una persona y la agricultura a un total de cuatro. También disminuyó en 31 personas el colectivo sin empleo anterior.

En las localidades de Ibi y Castalla el paro disminuyó en 25 personas; sin embargo, en Onil, aumento en diez personas. De todos modos, el municipio donde más bajó el desempleo en octubre fue en Cocentaina, con 40 parados menos.



La industria sigue siendo, en la comarca, el sector que más empleo crea

Por el contrario, el aumento más abultado se produjo en Alcoy, donde 26 empleados se quedaron sin trabajo.

UGT valora la bajada del paro de forma positiva porque octubre es un mes desfavorable para la creación de empleo, debido a que finaliza completamente la temporada

vacacional, pero el leve descenso "prueba la debilidad de la recuperación del empleo, basada en actividades estacionales, muy ligadas al trimestre de verano". Además, considera prioritario reforzar la protección de las personas, mejorando la cobertura de las prestaciones por desempleo.



Van a sustituirse los dos escalones por una rampa con pasamanos

Obras de accesibilidad en la calle El Carmen

Durarán una semana y costarán 6.000 euros

Escaparate. IBI

El Ayuntamiento está realizando obras de mejora de la accesibilidad en la calle El Carmen, cuyos trabajos consisten en la construcción de una rampa con pasamanos y la eliminación de los dos escalones, lo que permitirá el acceso a personas mayores o con movilidad reducida.

El alcalde, Rafael Serralta, visitó el lunes 7 de noviembre el inicio de las obras, de las que destaca su necesidad ya que es una calle muy transitada por estar cerca de varios centros escolares.

Se prevé que estén terminadas esta misma semana y tienen un presupuesto aproximado de 6.000 euros.

ANÁLISIS ELÉCTRICO DE TU EMPRESA

- 1.- Se tomarán medidas durante 24 horas.
- 2.- Recibirás un informe detallado e individualizado.

- ✓ Potencia aparente (activa y reactiva)
- ✓ Factor de potencia (activo y capacitativo)
- ✓ Valor de la frecuencia de red
- ✓ Valor de tensión
- ✓ Valor de corriente
- ✓ Distorsión armónica total de tensión y corriente de fase
- ✓ Valores de los armónicos de las tensiones y corrientes de fase y neutro

*El número de análisis es limitado
Si te interesa, no te quedes fuera*



Infórmate:
96 655 27 36
ibiae@ibiae.com



IBIAE



Reunión entre el subdirector general del Medio Natural, Josep Nebot, con el concejal de Medio Ambiente, Santiago Cózar

El Ayuntamiento solicita el acceso de bicicletas a los parques naturales

Escaparate. IBI

En la reunión que mantuvieron la pasada semana el subdirector general del Medio Natural de la conselleria de Medio Ambiente, Josep Nebot, y el edil de Medio Ambiente, Santi Cózar, se abordó el tema del cambio de normativa para permitir el acceso de bicicletas a los parques naturales, y más concretamente, a la Font Roja.

Esta petición se viene realizando desde hace tiempo para dar respuesta a la demanda de los colectivos de deportistas,

siempre y cuando, se respete y conserve el espacio natural y también se propuso buscar alternativas para agilizar la obtención de permisos y autorizaciones para organizar eventos deportivos en espacios forestales o áreas protegidas.

Cózar explicó que "desde la Conselleria nos han transmitido que están trabajando en este asunto, ya que es un problema que no afecta únicamente a Ibi, y en el menor tiempo posible nos harán llegar el borrador de la nueva normativa que regulará los espacios públicos naturales".

El Ayuntamiento obtiene la cesión por 25 años del Pou del Barber

El Consistorio se encargará de su restauración para convertirlo en un punto de visita turística

P.L. IBI

El Ayuntamiento ha llegado a un acuerdo para obtener la cesión en uso del Pou del Barber, un nevero originario del siglo XVIII situado dentro de los límites del parque natural de la Font Roja.

El concejal de Industria, Nicolás Martínez, informó en el pleno del lunes 7 de noviembre de este acuerdo al que se ha llegado con el propietario y que está únicamente pendiente de su firma ante un notario. La cesión es por 25 años y, a cambio, el

Consistorio se compromete a su rehabilitación para que pueda convertirse en un lugar de visita turística, dado su importante interés histórico y patrimonial.

El Pou del Barber, ubicado en el interior de la finca de Santa María, es un nevero de planta circular de un diámetro de 7'3 metros y una profundidad de 8, que al contrario que muchas de estas construcciones, todavía conserva la techumbre. Se trata de un testigo excepcional del antiguo comercio de la nieve, cuyo hielo se conservaba en estos depósitos.



El Pou del Barber es un nevero originario del siglo XVIII ubicado en el interior de la finca de Santa María

Comieza la poda masiva de árboles en la avenida Juan Carlos I

Durante dos semanas se desviará el tráfico y se limitará el acceso a los garajes

P.L. IBI

El lunes 14 de noviembre comienza la poda de árboles en la avenida Juan Carlos I, cuyos trabajos durarán, al menos, dos semanas.

El tráfico se cortará de manera intermitente durante el transcurso de los trabajos, por lo que se desviará la circulación de vehículos en el momento en que se estén llevando a cabo los trabajos.

Además, el acceso a los garajes estará limitado; se podrá entrar o salir entre las 20 y las 8 horas, es decir, al finalizar los trabajos del día y hasta que se vuelven a comenzar al día siguiente.

También varía el trayecto del autobús. Durante esos quince días, entrará a Ibi desde Alcoy



Con esta poda se evitará el riesgo de desprendimiento de ramas

por la calle El Altet y circulará por el Passeig dels Geladors hasta la avenida de Azorín, esquina con Miguel Hernández,

donde se situará la parada.

Se actuará también en: calle Germans Payá y Plaça de Bous, avenida Riu de les Caixes y

subida al lavadero. Los ejemplares son de las especies Platanus Hispanica, Plátano y Populus Alba, Álamo Blanco.

BREVES

Jornada sobre cultura industrial y trabajo de la mujer en el Archivo Municipal

El Archivo Municipal acoge y colabora en la realización de una jornada titulada 'Cultura industrial y trabajo de la mujer: fuentes para su estudio', que se celebra el sábado 12 de noviembre. La actividad está organizada por el Grup d'estudis sobre cultura industrial i del treball, formado por personas y entidades interesadas en profundizar en el conocimiento y difusión de nuestro patrimonio material e inmaterial en este ámbito.

La jornada se centrará en el trabajo de la mujer a lo largo de la historia reciente, destacando las fuentes para su estudio, fundamentalmente desde finales del siglo XIX hasta al actualidad.

Comenzará a las 10 horas con la ponencia de Josep Lluís Santonja titulada *La fotografía com a font*, que irá seguida de *Els arxius d'empresa*, a cargo de la archivera M.^a José Martínez. A las 11:30 horas intervendrá José Ramón Valero para hablar de *Les fonts orals*.

Por la tarde habrá una mesa redonda titulada *Dona, treball i moviment obrer*, en la que participarán Antonia Barba (trabajadora del calzado y sindicalista de Petrer), María González, (vecina de Ibi y trabajadora del juguete), Carmen Linares (trabajadora del textil de Alcoy) y Sandra Obiols, moderadora.



Talleres GIS-VER, S.L.

Av. de la Provincia, 7 • Tel. 96 555 02 65 - 96 555 00 26 • IBI

¿TIENES 150€ AL MES?... TIENES UN MEGANE

Nuevo Renault MEGANE Sport Tourer

Desde 150€/mes*

*Excluye ITP, IVA, 40 meses, 100.000 km, seguro contra robo y incendio

OFERTA NEUMÁTICOS HASTA FIN DE STOCK

Continental

The Future in Motion

205/ 55 R16 91V

81€

(todo incluido)

• Venta de Vehículos Nuevos y de Ocasión • Mecánica y Electricidad • Seguros de Automóvil

• Servicio de Neumáticos • Chapa y Pintura • Pre ITV • Vehículo de Sustitución • Alquiler de Coches

Los profesionales de la imagen premian el vídeo publicitario de las Fiestas de Moros y Cristianos

Escaparate. IBI

El spot publicitario de las Fiestas de Moros y Cristianos de Ibi ha sido recientemente distinguido por la Federación Española de Profesionales de la fotografía y la imagen (FEPFI).

El vídeo fue una iniciativa de

la concejalía de Fiestas y Tradiciones realizado por la empresa audiovisual Avant Images, en coordinación desde con la Gerencia de Comunicación. Se creó para dar difusión de las Fiestas, tras obtener la distinción de Interés Turístico Autonómico, y durante su metraje, de un

minuto de duración, se muestran diferentes lugares de la localidad durante las fiestas y sin ellas.

El vídeo tuvo un impacto de más de 55.000 personas alcanzadas en Facebook, siendo más de 846 veces compartido. Todo un éxito que continuo los días

posteriores.

El concejal Santi Cózar, ha señalado que “estamos muy contentos con el trabajo, ya que el resultado ha sido excepcional. El vídeo ha llegado a miles de vecinos y vecinas de Ibi, que han sentido verdadera emoción al verlo

BREVES

Nueva edición del concurso de bandos para *Els Amantats*

El grup de *Enfarinats* convoca un año más el concurso de bandos con el ánimo de fomentar esta fiesta y que llegue a todos los ciudadanos.

El bando será de temática libre siempre que haga referencia a cosas, hechos, personas, negocios, etc, y de su relación con el pueblo de Ibi.

La extensión será de aproximadamente cuatro minutos leídos y debe estar escrito en ibe- rut. El jurado valorará el ingenio, la rima y la ironía.

Todos los bandos que se presenten a concurso pasarán a forma parte del archivo de *Els Enfarinats*.

El premio al mejor bando será formar parte del grupo de *Els Amantats* durante toda la jornada del 27 de diciembre, incluido subir al carro para leer los bandos.

El plazo de presentación de obras finaliza el 5 de diciembre, a las 15 horas y el fallo del jurado se comunicará antes del día 27. Las obras a concurso se entregarán en el mostrador de información del Ayuntamiento.

Nuevos talleres de la concejalía de la Mujer

La concejalía de la Mujer ha organizado distintas actividades para el último trimestre del año.

Los días 17 y 24 de noviembre, de 9:30 a 11:30 horas, la psicóloga de la Asociación para el soporte y el tratamiento del cáncer impartirá el taller ‘Mindfulness y relajación. Nivel II’, en el Centro Social Polivalente.

En diciembre se realizará un taller sobre ‘Cómo empaquetar regalos, decorar tu casa y el árbol de Navidad’, impartido en el local de ACI por la interiorista Fina Díaz Reche.

El 14 de diciembre, de 18:00 a 20:00 horas, en el Centro Social Polivalente, está prevista la conferencia ‘Menopausia: cambios psicológicos y físicos’, a cargo de la psicóloga Úrsula Perona.



ACTIVIDADES PARA LA MUJER

NOVIEMBRE

TALLER:
“CAMINANDO POR LA VIDA: CONOCE TU PUEBLO”
Salida: Centro Social Polivalente (agua y bocadillo)
9 de noviembre de 2016
De 09:15h a 12:15h
Monitor: Joan Josep Sarró

TALLER:
“MINDFULNESS Y RELAJACIÓN. NIVEL II”
Biblioteca del Centro Social Polivalente
17 y 24 de noviembre de 2016,
12 y 19 enero, 16 y 23 febrero de 2017
De 09:30h a 11:30h
Ponente: Carina Castillo (Asociación SOLC)

25 DE NOVIEMBRE
DÍA INTERNACIONAL CONTRA LOS MALOS TRATOS

DICIEMBRE

TALLER:
“CÓMO EMPAQUETAR REGALOS, DECORAR TU CASA, EL ÁRBOL DE NAVIDAD”
Local de ACI
Fechas a determinar
HORARIO DE TARDE
Ponente: Agrupación del Comercio Ibense.
Curso impartido por la interiorista Fina Díaz Reche

CHARLA-CONFERENCIA:
“MENOPAUSIA: CAMBIOS PSICOLÓGICOS Y FÍSICOS”
Salón de Actos del Centro Social Polivalente
14 de diciembre de 2016
De 18:00h a 20:00h
Ponente: Úrsula Perona, Psicóloga.

“Deseos cumplidos”

+Info e inscripciones:
Área de la Mujer
Concejalía de Servicios Sociales
Centro Social Polivalente
C/Dr. Ferrán, 5. T. 965554611

Ayuntamiento d'Ibi

daos
PUBLICITAT

Todo en Publicidad

966 560 231
CASTALLA

Samart

www.daospublicitat.com

La Guía AIJU apuesta por juguetes que fomentan la integración y diversidad

El conseller de Economía anuncia en el acto de presentación que el IVACE destinará diez millones de euros para modernizar los polígonos, como los de Ibi, Castalla y Onil

P.L. IBI

El conseller de Economía Sostenible, Rafa Climent, manifestó el miércoles 9 de noviembre durante la presentación de la Guía AIJU, que una de sus prioridades es el apoyo a las empresas, para que “no abandonen nuestro territorio y nuestros emprendedores se queden aquí”, por lo que anunció que por primera vez el IVACE, de la mano de los ayuntamientos de las comarcas centrales, “va a destinar 10 millones de euros para modernizar los parques empresariales de localidades entre los que se encuentran Ibi, Onil y Castalla”. Climent también se refirió a las gestiones que se están haciendo para que la subestación eléctrica de Castalla entre en funcionamiento en 2018 y que el CEEI de Alcoy ya tiene operativos sus servicios a emprendedores tras su fusión con el CEEI de Valencia.

La conselleria, a través del IVACE (Instituto Valenciano de

Competitividad Empresarial) ha financiado con 175.000 euros la vigésima sexta edición de la Guía AIJU 3.0, que este año incluye el estudio ‘Juego, juguetes y diversidad en España’ donde se pone en valor el papel del juguete como herramienta integradora para la inclusión y diversidad en los niños y niñas.

En ese estudio se destaca que al 36% de las familias que tienen hijos con discapacidad les resulta difícil encontrar juguetes adecuados y el 75% opina que no siempre reflejan la diversidad cultural. Pero las tendencias están cambiando y cada vez son más los niños que juegan con muñecas y las niñas que buscan juguetes de temática de superhéroes, según explicó la directora del departamento de Pedagogía de AIJU, María Costa.

En la Guía han participado 40 grupos de empresas y fabricantes que han estudiado 170 productos de los que se han seleccionado 148. La Guía se presenta en papel y en formatos digitales.



El director de AIJU, Manuel Aragonés, el conseller de Economía, Rafa Climent, y la directora de Pedagogía, María Costa

BREVES

Curso sobre gestión de compras en AIJU

Del 15 de noviembre al 1 de diciembre se va a desarrollar en el Instituto Tecnológico de Producto Infantil y Ocio (AIJU) el curso Gestión de Compras, dirigido a trabajadores en activo y desempleados, concretamente a jefes y responsables de compras y compradores en general de los distintos departamentos de las empresas.

El objetivo es capacitar a los asistentes para enfrentarse de una manera profesional a la actividad de la gestión de compras y aprovisionamiento y dotarles de una metodología consistente para la actuación en cada una de las fases de dicha actividad.

Estará impartido por Antonio García Galiana, diplomado en alta dirección empresarial y dirección comercial (ICADE -Fundesem).

El lunes 14 noviembre

Las ermitas se iluminan con motivo del Día Mundial de la Diabetes

P.L. IBI

Las ermitas de Santa Lucía y de San Miguel se iluminarán de color azul la noche del lunes 14 de noviembre, con motivo del Día Mundial de la Diabetes. Bajo el lema ‘Saca la diabetes a la

luz’, monumentos y edificios de diferentes países del mundo se iluminan de color azul para simbolizar los faros de esperanza de los millones de personas que padecen esta enfermedad en todo el mundo y otras muchas que corren el riesgo de desarrollarla.

El Ayuntamiento de Tibi dejará de ingresar unos 200.000 euros de la contribución de Terol

Suma está devolviendo los recibos del IBI a los vecinos del sector cuatro, cuyo suelo a pasado a ser rústico

P.L. TIBI

El Ayuntamiento de Tibi dejará de ingresar este año una importante suma de dinero, que podría superar los 200.000 euros, ya que los vecinos del sector cuatro de Terol pagarán por sus fincas el IBI rural, en lugar del urbano como han venido haciendo en la última década.

Como adelantó Escaparate la pasada semana, a los cerca de mil propietarios que existen en el sector cuatro de Finca Terol de Tibi, el más poblado de esta urbanización, Suma les está devolviendo el importe íntegro del último recibo del IBI (Impuesto de Bienes Inmuebles) ya que sus parcelas no son urbanas, sino que tienen la consideración de rústicas, tal y como contempla la reforma de la Ley del Catastro Inmobiliario, de junio de 2015.

La citada ley dice ahora que los terrenos situados en suelo urbanizable pero que carezcan de un Plan Parcial, que ordene pormenorizadamente el suelo, tienen deben considerados de

carácter rústico y esta circunstancia afecta actualmente a las urbanizaciones de Terol y el Aljibe, según explica la concejal socialista y residente de Finca Terol, Begoña García.

Este cambio de calificación del suelo generará, sin duda, un importante descalabro en las arcas municipales de Tibi y en los presupuestos del año próximo, puesto que se calcula, según la edil socialista, que se puede dejar de ingresar unos 200.000 euros por la contribución.

La cantidad, de momento, se desconoce ya que Suma está procediendo ahora a la devolución íntegra de los recibos del IBI y posteriormente emitirá los nuevos recibos donde el valor catastral corresponderá al suelo rústico.

Desde que se publicó la reforma de la Ley, los vecinos de Terol han realizado todos los trámites oportunos para conseguir que sus fincas fueran reconocidas como rústicas. Para ello, fue necesario que el Ayuntamiento entregara a Suma toda la información catastral relativa a este sector. Según indica Begoña

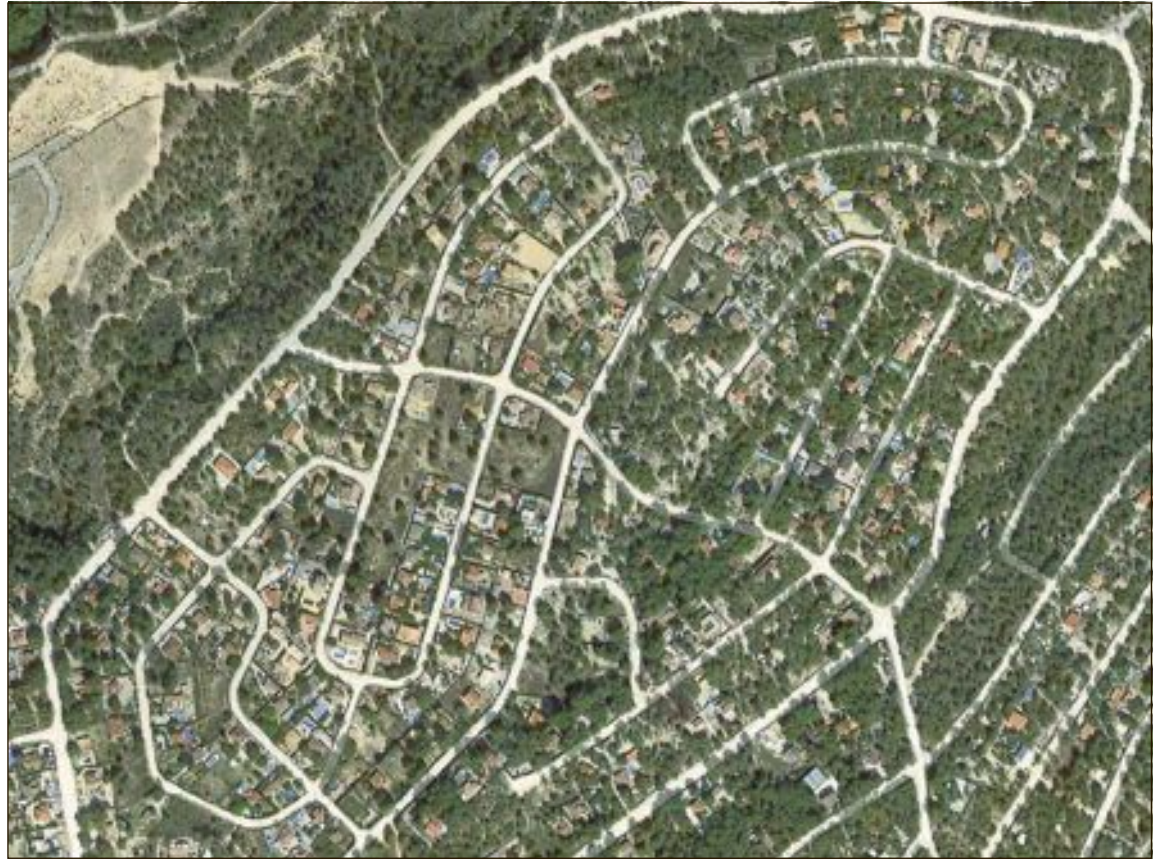

El sector cuatro de Terol es el más poblado de esta urbanización con más de mil parcelistas

García, “el PSOE estuvo reclamando durante meses este trámite, que finalmente se hizo

efectivo en febrero de 2016”.

De todos modos, es probable que esta situación sólo dure este

año ya que se está a la espera de que Conselleria apruebe el Plan Parcial de Terol.



**Escoge un espacio,
nosotros lo iluminaremos**



Avda de la Provincia, 2 - Tel. 96 655 07 17 - telloiluminacion.com



Alumnos de prácticas en Irlanda

El martes 8 de noviembre tuvo lugar en el IES Foia la entrega de la documentación *europass* a los alumnos que participaron en el Proyecto EWE European Work Experience, Erasmus+, durante el curso pasado. Los alumnos Ruth Pérez Tormo y Joan Ramón Rico tuvieron la gran oportunidad de realizar sus prácticas del Ciclo Formativo de Gestión Administrativa, durante tres meses, en Irlanda.

mi Sabores

GOLOSINAS... Pan, Bollería, Pastelería, Helados, Bebidas

Glorieta Sanchis Banús, s/n - Tel.: 602 240 018

...y ahora también

mi Sabores Ocio

VIDEOCLUB... Golosinas, Helados, Bebidas, Snacks, Bollería

C/ 9 de Octubre, nº3 - Tel.: 96 633 82 09

El X Encuentro Empresarial estará dedicado a la presencia de la mujer en la empresa

La jornada organizada por la Femecova se celebra este año en Biar

P.L. BIAR

Bajo el título 'Producir en femenino. La unidad de género en la empresa' se va a celebrar el 24 de noviembre en Biar el décimo Encuentro Empresarial, organizado por la Federación de Mujeres Empresarias de la Comunidad Valenciana (Femecova) y el Ayuntamiento.

La jornada contará con la empresaria y conferenciante, Yolanda Sáez de Tejada, autora de 17 libros y experta en marca personal creativa, talento femenino, marketing emocional y emprendimiento. Además, está considerada una de las grandes poetisas españolas contemporáneas.

Su ponencia tendrá lugar a

las 10:30 horas y en ella se abordarán aspectos como la necesidad de introducir en la empresa la visión de la mujer, conseguir herramientas específicas para que la visualización de la empresa en la red y fuera de ella sea una realidad y el reconocimiento de la actividad profesional de la mujer, tanto por ella misma como por su entorno.

El encuentro se celebrará en la Casa de Cultura y la inscripción es de 35 euros, donde se incluye el desayuno y la comida.

Sinfónica de Villena

El domingo 13 de noviembre, actuará en la Casa de Cultura de Biar la Orquesta Sinfónica

de Villena, dirigida por Isidro Alemañ Sanchis. Comenzará a las 19 horas.

Taules Teatre

El viernes 11 de noviembre actúa en la Casa de Cultura el grupo Taules Teatre, que presenta la obra *Hermanos & cuñadas*.

La obra está dirigida por Joan Miquel Reig y podrá verse a partir de las 20 horas. La entrada es gratuita.

Ruta del turrón

El Ayuntamiento organiza rutas gratuitas los sábados y domingos para visitar la fábrica de Heretat de Soler y conocer la elaboración artesanal de este producto tan navideños.

El sábado 5 de noviembre en la Basílica de Aspe

El biarense Ramón Belda es ordenado sacerdote

P.L. BIAR

El biarense Ramón Belda Díez fue ordenado sacerdote el sábado 5 de noviembre, en una ceremonia celebrada en la Basílica de Nuestra Señora del Socorro, de Aspe y presidida por el obispo diocesano Jesús Murgui.

Ramón Belda, de 37 años, se decidió por el sacerdocio a los 30 años empujado por la necesidad de dar un nuevo sentido a su vida. Según explica, "yo había estudiado en la universidad y estaba trabajando pero en mi vida había un vacío que no podía llenar con otras cosas. El momento de dar una respuesta definitiva al Señor, un sí para toda la vida, significará una mayor identificación con Cristo, sacerdote y Buen Pastor y un nuevo modo de vivir con ilusión



Ramón Belda

y entrega la vocación y también de superar momentos difíciles".

Su primera misa solemne la ofició el domingo 6 de noviembre en la iglesia parroquial de Nuestra Señora de la Asunción, en su localidad natal.



Premios de hípica para Biar y Castalla

La amazona Cintia Fuster Valdés, de Biar, y el jinete José Bedmar Guerrero, de Castalla lograron el primer puesto en la clasificación en la disciplina de Alta Escuela, en el concurso social del Club Hípico Vargas y Cutillas de Elche, que se celebró el 23 de octubre. Ambos pertenecen al Club Hípico La Foia, ubicado en Castalla.

Guillem
Agencia Inmobiliaria

688 98 33 66

CELTAS CORTOS en concierto

Con la participación de CASTELL VERMELL & UNIÓN MUSICAL DE IBI

SÁBADO 12
NOVIEMBRE - 2016
21.00 HORAS

TEATRO RÍO IBI

VENTA DE ENTRADAS
ticketmaster
ticketmaster.es
902 95 00 25

TAQUILLAS
del TEATRO RÍO

Teléfono 965551733 de lunes a viernes de 11.00 a 13.00 h y 19.00 a 21.00 h

El periódico Escaparate prepara la XVII Peregrinación de Nostre Senyor Robat Tibi-Castalla-Onil

En esta edición la parroquia de Onil y el Ayuntamiento se integran en la organización

Escaparate. COMARCA

Un año más, el periódico Escaparate promueve, junto con la parroquia de Onil y el Ayuntamiento, una nueva edición de la peregrinación de Nostre Senyor Robat. Una romería que cumple su XVII edición y que rememora el hallazgo y la posterior peregrinación que tuvo lugar en 1824, cuando una vecina de Tibi encontró en el paraje de la Pedrera la sagrada forma robada en la localidad de Onil.

La XVII Peregrinación de Nostre Senyor Robat se inicia el domingo 20 de noviembre saliendo desde la avenida de la Paz de la villa colivenca a las 7:00 horas. Desde allí se desplazarán los peregrinos en autobús hasta Tibi, donde estará prevista la tradicional chocolatada y la bendición a cargo del párroco tibense.

La romería comenzará sobre las 8:15 horas desde la plaza de España de Tibi y se pondrá rumbo a la ermita de la Pedre-



Cada año cientos de peregrinos de la comarca participan en la peregrinación

ra, donde se realizará una breve parada.

La ruta prevista transcurrirá por los términos municipales de Tibi, Castalla y Onil cruzando de sur a norte la comarca de la Foia de Castalla.

Las personas que deseen realizar esta romería podrán inscribirse, al precio de 5 euros, en el Centro Cultural de Onil, oficina de Turismo de Castalla, Ayunta-

miento de Tibi o bien en la redacción de Escaparate, en Ibi.

Con la inscripción, los peregrinos tendrán derecho al uso del autobús, a la pañoleta conmemorativa, la chocolatada y el refrigerio servido en el Palacio del Marqués de Dos Aguas a cargo del ayuntamiento colivenco y con la inestimable colaboración de la Asociación de Amas de Casa.

Esta XVII edición ha contado con la participación en la organización de numerosos voluntarios, además de la colaboración de las parroquias de Tibi, Castalla e Ibi; Ayuntamiento de Tibi y Castalla; autocares Farley, Maramat, Daos Publicidad, Guardia Civil, Policía Local de Tibi, Castalla y Onil; Onda 15, La Fresca, Radio Ibi, Movitel, Intercomarcal y TVA.

Onil oferta tres empleos en el Servef de Ibi

Escaparate. ONIL

El Ayuntamiento de la villa colivenca presenta tres nuevas ofertas de empleo en la oficina del Servef de Ibi, al amparo de la subvención Salari Jove. Los puestos que se demandan son:

- Maestro de Primaria.
- Técnico de Turismo-Grado en Turismo o equivalente.
- Gestor de Patrimonio y Archivo-Técnico Superior en Administración.

Dado que estas ofertas de empleo están sujetas a la citada subvención autonómica, los candidatos deben cumplir los siguientes requisitos:

- Estar inscritos en la oficina del Servef de Ibi.

- Tener menos de 30 años.
- Estar en posesión del título requerido en la oferta.

- No podrán acceder los jóvenes que hubieran participado en ediciones anteriores del Salari Jove.

Desde el Ayuntamiento de Onil señalan que en el centro Servef de Ibi se realizará la preselección de los candidatos y, puesto que se trata de un trámite ajeno a este consistorio, recomiendan la inscripción urgente en este centro de empleo, dado que el próximo 30 de noviembre los candidatos preseleccionados deberán presentar la documentación necesaria para completar el proceso de selección y contratación.



Maqueta de dos aviones de la Guerra Civil (uno de ellos fabricado en Onil), que puede verse en el refugio antiaéreo de esta localidad

Las visitas al refugio, completas hasta 2017

C.M.R. ONIL

Las visitas a los atractivos turísticos de la villa colivenca van viento en popa, destacando el

éxito de las visitas mensuales al refugio antiaéreo de la Guerra Civil. Tanto es así que hasta enero de 2017 ya está todo copado. Más info: 96.556.53.65.

BREVES

El domingo 13 al mediodía, sorteo de regalos de 'Tapatatxan!'

La Asociación de Hosteleiros de Onil sortea el domingo 13 de noviembre los regalos correspondientes a la primera campaña gastronómica 'Tapatatxan!', que se desarrolló con gran éxito en el mes de octubre en numerosos establecimientos de la villa.

El sorteo comenzará a las doce del mediodía en la Oficina de Turismo, entre todas las cartillas que se hayan depositado hasta entonces en la urna instalada para tal fin.

El premio principal es un viaje a Europa, seguido de un televisor de 42 pulgadas y una ruta cultural por la villa de Onil, con cena-experiencia gastronómica incluida.

El viernes día 18, cena a beneficio de Alcco Iris

La Asociación Local Contra el Cáncer, Alcco Iris, ha organizado una cena benéfica que tendrá lugar el viernes 18 de noviembre a las 21:00 horas en el restaurante L'Aplec. El precio del cubierto es de 25 euros.

Los tiques ya pueden adquirirse en el propio restaurante o directamente acudiendo a la Directiva de esta asociación.

El aforo está limitado a 135 personas. También cabe la posibilidad de colaborar con la asociación adquiriendo un tique para la 'mesa 0'.

El Grupo Popular impugna la convocatoria del pleno ordinario

En la sección de Opinión-Cartas (páginas 2 y 3) pueden leer un comunicado remitido a esta redacción por el Grupo Popular en el Ayuntamiento de Onil, acerca de la impugnación de la convocatoria del pleno ordinario de noviembre.

ASESORÍA INTEGRAL DE EMPRESAS

FLEONIL S.L.

Fiscal, Laboral, Empresarial y Financiero

Av. Constitución, 27 - 2º Dcha. • fleonil@fleonil.com

Tel. 96 655 78 79 - Fax: 96 556 47 93 • ONIL

EsferaTravel & SERVICES

RESERVA TUS VIAJES ONLINE

www.esferatravel.es

VUELO HOTEL VUELO + HOTEL

AVENIDA

Librería - Papelería

NINES

www.librerianines.es - info@librerianines.es

C/ Pared del Real, 6 - ONIL - Tel. 96 556 47 40

El Consistorio da a conocer los proyectos votados por los vecinos para los próximos presupuestos

El proceso participativo ha despertado escaso interés ciudadano

César Manuel Romero. ONIL

Algo más de un mes después de haberse cerrado el proceso de votación de proyectos para la confección de los próximos presupuestos, y tras el apremio de los grupos municipales de Esquerra Unida, Podemos y Compromís, el Ayuntamiento de Onil ha hecho público el listado de las 17 propuestas iniciales y el número de votos recibidos.

Llama la atención el escaso interés que ha despertado entre la ciudadanía este proceso participativo de confección de los próximos presupuestos municipales. Primeramente, con una pau-

pérrima asistencia a los actos públicos informativos organizados por la concejalía de Transparencia y Participación Ciudadana y, a posteriori, con la escasa participación en las votaciones donde se proponía a los vecinos una batería de propuestas, con su respectivo coste, para que mostraran sus preferencias de cara a los próximos presupuestos. Así, el porcentaje de participación ha sido de tan solo un 4'3 de los vecinos mayores de 16 años, si bien solo ha habido un 3'7% de votos válidos (251 en total).

Ante estos desoladores datos, la alcaldesa, Humi Guill, señala que el proceso participativo "ha-

brá de mejorarse necesariamente en las próximas convocatorias para conseguir la máxima participación y contribuir de una forma determinante a la institucionalización de este tipo de procesos; [por ello] hay que diseñar estrategias para intentar que participe el mayor número de personas posible y es necesario dotar de contenido a la acción de participar".

En cuanto al listado de proyectos, que pueden consultar en el cuadro de la derecha, Guill anuncia que desde el Ayuntamiento se va a realizar "el máximo esfuerzo posible en la difusión de la ejecución de las pro-

Propuesta	Votos	Importe
1 ALCANTARILLADO SAÚCO	135	6.000,00
2 PROYECTO PARCIAL ACCESIBILIDAD	124	20.000,00
3 MOBILIARIO URBANO	121	6.000,00
4 PAVIMENTAR ZONAS JUEGO	111	7.500,00
5 AIRE ACONDICIONADO BIBLIOTECA	102	18.000,00
6 CAMBIO LUMINARIAS AVDA. PAZ	89	30.000,00
7 REHAB. 2 VIVIENDAS SOCIALES	87	30.000,00
8 POLIDEP. ELIMINACIÓN CORCHOS	84	11.550,00
9 PARQUES CANINOS	77	8.470,00
10 ACERAS C/SAN JAIME Y C/STA. ANA	74	60.000,00
11 ENTRADA CEMENTERIO	72	4.500,00
12 PABELLÓN - CUBRIR PISTAS TENIS	60	111.642,14
13 DELIMITAR ZONAS PARQUE REYES MAGOS	44	7.925,00
14 GRABACIÓN PLENOS - VIDEO ACTAS	42	6.000,00
15 SKATE PARK EN ZONA DEP.	32	23.400,00
16 REFUERZO FIRME	26	30.000,00
17 AIRE ACOND. MULTIUSOS	22	28.000,00

puestas que han resultado prioritarias en esta consulta. Trabajaremos para la inclusión de las ocho primeras inversiones de la lista en el presupuesto municipal de 2017 y las siguientes quedan así ordenadas para cualquier posibilidad de financiación adi-

cional, como subvenciones, ayudas y programas". Las inversiones pasarán ahora todos los controles y estudios económicos y jurídicos necesarios para su inclusión en presupuestos municipales o subvenciones, ayudas y otras financiaciones.



Estupor municipal por el vertido de enseres junto a los contenedores

C.M.R. ONIL

La concejalía de Obras y Servicios Municipales solicita la colaboración ciudadana para que no se repitan situaciones como las que aparecen en las fotos, "que afectan al resto de ciudadanos". Fuentes municipales recuerdan que para muebles y

enseres hay habilitados servicios específicos como el Ecoparque y la recogida a domicilio (previo aviso). "La solidaridad y la colaboración de todos es imprescindible para evitar más imágenes como estas", afirman.

Asimismo, agradecen que los vecinos alertaran inmediatamente a los servicios de recogida.

Tu Cervecería, Cafetería, Bar

TAPAS CASERAS DE ELABORACIÓN PROPIA
TERRAZA TODO EL AÑO

Reserve mesa para toda clase de eventos

Av. de la Paz, 11 • Onil • 965 037 667 - 687 663 461

Casa Cultura Castalla

sábado 12 de noviembre a las 19 horas.

Entrada Gratuita.

Un repaso a la generación del 27 a la manera de las Misiones Pedagógicas de la II República Española

La tribu del 27

Textos de la narración de PACO UMBRAL

RECITAL DE POESÍAS Y TEATRO a cargo de:

Asociación Cultural Caminos



Divertido y terrorífico Halloween en el Espai Jove de la Casa de Cultura

Un buen número de niños y jóvenes participó el 31 de octubre en las actividades organizadas por el área de Juventud con motivo de la Noche de *Halloween*. Las risas y los sustos fueron continuos.



Participantes en el reciente curso de repostería americana, impartido en el restaurante-hotel Caseta Nova

El CdT y el Ayuntamiento ofrecen cursos de repostería y presentación de platos

Escaparate. CASTALLA

El Centro de Desarrollo Turístico de Interior (CdT), en colaboración con el Ayuntamiento de Castalla, impartirá los días 28 y 29 de noviembre, en las instalaciones del restaurante-hotel Caseta Nova, un curso de cocina sobre diseño y preparación de platos. El curso consta de ocho horas (cuatro cada tarde), es gratuito y está dirigido a cocineros

en activo. Para más información e inscripciones: 96.556.10.18 y 96.593.54.71.

Por otro lado, a finales de octubre se impartió en el restaurante-hotel Caseta Nova un curso de repostería americana, organizado también por la concejalía de Turismo y el CdT.

Esta actividad tuvo una gran aceptación y los asistentes aprendieron a elaborar dulces tan atractivos y populares como

brownies, carrotcakes, muffins de varios sabores o *cheesecakes*.

Este tipo de cursos está cofinanciado por el Fondo Social Europeo y la Agència Valenciana de Turisme, siendo gratuitos para el personal de hostelería.

El área de Turismo está preparando la solicitud de nuevos cursos para el próximo semestre, por lo que las sugerencias de los hosteleros de Castalla serán atendidas debidamente.



Una vez finalizada su jornada en el Consistorio, varios ediles 'inauguran' la IV Ruta de la Tapa en uno de los 30 locales participantes. De izquierda a derecha: Raquel Guill, Isa Verdú, Maite Gimeno, Antonio Bernabeu y Fuensanta López

Comienza la IV Ruta de la Tapa en treinta locales

Del 4 al 27 de noviembre se celebra la cuarta edición de la Ruta de la Tapa-Tapeando Castalla, organizada por la concejalía de Turismo, una iniciativa en la que este año toman parte treinta establecimientos hosteleros, lo que supone casi la mitad de los 67 existentes en la localidad. Para participar en el sorteo de premios tan solo hay que seguir las instrucciones que vienen impresas en los tapaportes: degustar las tapas, sellar las cartillas con seis cuños y depositarlas en la urna de la *Tourist Info*.

MOVITEL

Pioneros en la foia de Castalla
Avenida Constitución, 18
03420 - Castalla - Alicante
Telf: (34) 966 560 607

Movitel televisión
e Internet por cable

www.movitel.tv

Raúl fuster

otógrafo

www.raulfuster.es

Uniendo comarcas

106,0 FM

Empedrat, 27 • **Castalla**
Tel. 96 556 06 01

La Cátedra Enric Valor concreta su programa de actividades para 2017 en Castalla y Altea

C.M.R. CASTALLA

La Cátedra Enric Valor de la Universidad de Alicante (UA) dio el martes 8 de noviembre un paso adelante con el nombramiento del profesor Joan Borja para dirigirla y la presentación en público del proyecto de actividades para el próximo año.

El acto tuvo lugar en la Casa de Cultura de Castalla, ciudad natal de Enric Valor y una de las dos poblaciones que, junto con Altea, conforman la Cátedra. A esta presentación asistieron, además del rector de la UA, Manuel Palomar, el vicerrector de Cultura, Deportes y Política Lingüística, Carles Cortés, la secretaria general de la UA, Esther Algarra, la directora del *Secretariat de Promoció del Valencià* de la UA, Mar Iglesias y los alcaldes de Castalla, Antonio Bernabeu, y Altea, Jaume Llinares.

El rector de la UA destacó en su intervención que la Cátedra Enric Valor "nace con la vocación de ser núcleo de reflexión y debate, de investigación, de tratamiento de temas de interés y de permitir el intercambio de conocimiento, experiencias e inquietudes". Su actividad se centrará en la cultura popular y los estudios musicales y se ocupará de desarrollar "un programa formativo y diversas tareas de divulgación e investigación que contribuyan a la mejora de la formación y de los conocimientos en estas materias", añadió Palomar.

Las actividades de la Cátedra Enric Valor se desarrollarán entre la UA y las dos sedes, Castalla y Altea, principalmente a través del proyecto de museización de la casa de Enric Valor, en el número 24 de la calle Mayor de Castalla, y del Centro Cultural Gadea, en Altea.

Joan Borja, director y alma

máter del proyecto de creación de la Cátedra, destacó "la importancia y necesidad de poner en valor y contribuir a la difusión de la cultura popular valenciana, contribuyendo al conocimiento de la figura de Enric Valor y su obra, así como fomentar el estudio y uso del valenciano en las comarcas valencianas meridionales y la investigación del patrimonio histórico, arqueológico, literario y musical".

Así pues, entre las actividades que la Cátedra Enric Valor tiene previsto desarrollar en Castalla el año próximo, con la colaboración del Centre Cultural Castellut y la Coordinadora pel Valencià, se encuentran:

-Iniciar el proceso de museización de la casa de Enric Valor, en colaboración con la Generalitat Valenciana.

-Convertir Castalla en un centro de peregrinación cultural centrado en la figura de Enric Valor, con visitas escolares y educativas y rutas literarias por Castalla y el Mas de Planisses.

-Organización de exposiciones, proyección de *cinema en valencià*, primer Festival de *Contacontes* y primera *Fira de la Fantasia*.

-Entrega del *Premi de Novel·la en Valencià Enric Valor*.

-Instalación de un reloj de sol conmemorativo.

-Confección de murales sobre las rondallas de Valor.

Por su parte, Antonio Bernabeu, alcalde de Castalla, reivindicó la figura de Enric Valor, la cual "hay que potenciar a través del estudio y reflexión sobre literatura, cultura popular y música, pero especialmente, recuperando su casa como un espacio cultural *valorià*, así como la protección patrimonial de lugares vinculados a su persona y obra, como Planisses y L'Alt de Guisop".

FOTO: CASTALLA.INFO-ESTACIÓN IX



Loa alcaldes de Castalla y Altea, el rector de la Universidad de Alicante y el director de la Cátedra Enric Valor, junto a otras autoridades y representantes del tejido cultural y social de Castalla, el martes día 8 en la Casa de Cultura

Pellikana opta al premio Ovidi al mejor disco de rock en valencià

Escaparat. CASTALLA

El trabajo 'Moltes llums', de la banda castallense Pellikana, es uno de los tres candidatos a ganar el premio Ovidi al mejor disco de rock en lengua valenciana, junto con los respectivos nuevos trabajos de los grupos Geografies (con el disco 'De

creus endins'), Arthur Caravan ('Major propòsit') e Inèrcia ('Sendes salvatges').

La gala de entrega de estos veteranos galardones, que llegan a su undécima edición, tendrá lugar el domingo 13 de noviembre en el Auditorio de Castellón, siendo la primera vez que no se celebra en la ciudad de Valencia.



CERDÁ MOTORS

Concesionario Multimarca

✓ ¿Se te ha roto la llave o la tarjeta de tu coche?

✓ ¿Al arrancar tu coche hace un ruido «chungo», pero que muy «chungo»?

✓ ¿Has tenido un golpe con otro vehículo y te ha dañado chapa y pintura?

Cerdá Motors te ofrece un servicio de reparación de llave y tarjetas con el que te gastarás solo lo necesario.

Ven a Cerdá Motors y diagnosticaremos la avería de tu coche sin cobrarte nada y te elaboraremos un presupuesto para que sepas qué vas a gastarte.

El servicio de chapa y pintura de Cerdá Motors te lo dejará como nuevo. Y además disponemos de vehículo de cortesía para ti.

CONTAMOS CON LOS MEJORES PROFESIONALES, HERRAMIENTAS Y MATERIALES PARA OFRECERLES UN SERVICIO DE CALIDAD, Y SIEMPRE AL MEJOR PRECIO

Acércate a Cerdá Motors y notarás la diferencia

CERDÁ MOTORS, tu taller

C/ La Colonia, 5 • CASTALLA • Tel. 96 654 30 48 • info@cerdamotors.com
www.cerdamotors.com

40 POSAVASOS MOROS Y CRISTIANOS

IBI • CASTALLA • ONIL • BIAR • TIBI

Colecciona y conoce los trajes oficiales de todas las comparsas de Moros y Cristianos de la comarca

Una colección exclusiva, diseñada y editada por Escaparate reproduciendo fielmente los trajes oficiales de cada una de las comparsas de nuestras Fiestas

**¡RESERVA YA
TU EJEMPLAR ANTES
DE QUE SE AGOTEN!**

**CADA VIERNES,
DOS POSAVASOS CON
ESCAPARATE**



**¡NUEVA ENTREGA!
VIERNES 18 DE NOVIEMBRE**

**VACA TIBI
+
ESTUDIANTES BIAR**

colabora y patrocina:

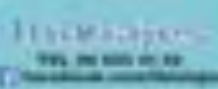

AZORÍN



Una promoción de:

ESCAPARATE

Deporte

Envía la información de tu equipo, club o logros deportivos personales a: deportes@escaparedigital.com

El Judo Club Castalla sigue cosechando éxitos

Escaparate. CASTALLA

El pasado puente de Todos los Santos, los integrantes del Judo Club Castalla junto con su entrenadora, Vanesa Arenas, viajaron hasta Avilés (Asturias) para disputar la Supercopa de España Villa de Avilés, logrando unos buenísimos resultados.

Así, en el equipo Cadete Jaime Bernabeu consiguió la medalla de oro y Pedro Gómez la de plata, disputando ambos la final de menos de 50 kilos.

Por su parte, Mireia Rodríguez se hizo con la medalla de bronce, mientras que Marina Castelló consiguió un quinto puesto y Paco Punzano fue noveno.

Asimismo, Noelia Ana Rosa y Marc Baixauli realizaron una estupenda competición, a pesar de no subir al podio.

En cuanto al equipo Infantil, Eloy Rosa también realizó muy



Adriana Rodríguez

buna competición, pero se le resistió la medalla, mientras que Adriana Rodríguez consiguió un diploma de séptimo puesto.

Adriana compitió también el sábado 5 de noviembre en la Copa de España de Valladolid, donde consiguió una medalla de bronce, colocándose en su primer año de Infantil en lo mejor del judo escolar.



Jaume Bernabeu, Marina Castelló, Mireia Rodríguez y Pedro Gómez



Carrera urbana y juegos de orientación en Castalla

Escaparate. CASTALLA

El viernes 4 de noviembre se celebró en Castalla una carrera de orientación urbana y juegos de orientación que tuvieron una

gran acogida entre los deportistas más jóvenes, pues participaron más de 150 niños. Después de los juegos de orientación en el Parque Municipal, cuando cayó la noche empezó la carrera

de orientación, donde las linternas y frontales iluminaron las cabezas de pequeños y mayores, dado que los padres se involucraron muchísimo.

La actividad contó con la im-

plicación de los ayuntamientos de Castalla, Onil, Ibi y Biar, así como de los clubes Centre Esportiu Colivenc, Club Atletisme Castalla y Centre Excursionista Amics de les Muntanyes.

HISPANITAS GEOX 24HRS Fluchos Clarks

Cristi

Ibi: Av. Juan Carlos I, 49 y C/. Jijona, 3 • Castalla: Av. de la Libertad, 17

www.calzadoscristi.es

radio bi

107.7 FM

Tel 96 555 31 81 fax 96 555 34 48 info@radioibi.com

EJuster

ENRIQUE JUAN FUSTER fotógrafo

Vicente Aleixandre, 4 IBI
Tel. 96 555 20 70
www.ejuster.com

AGENDA

BALONCESTO

ONIL: Sábado 12 de noviembre.- Inf.Mas.: CD ONIL-TEIXERETA. Polid. Municipal, a las 9 h.

CASTALLA: Sábado 12 de noviembre.- Alevín: CB CASTALLA-PINOSO. Polid. Municipal, a las 10 h.

ONIL: Sábado 12 de noviembre.- Cad.Mas.: CD ONIL 2001-JJ NOVELDA. Polid. Municipal, a las 11 h.

IBI: Sábado 12 de noviembre.- Alevín: TEIXERETA-VEDRUNA CARMELITAS. Polid. Municipal, a las 11 h.

IBI: Sábado 12 de noviembre.- Ale.Mas.: TEIXERETA-JJ NOVELDA. Polid. Municipal, a las 12:30 h.

ONIL: Sábado 12 de noviembre.- Cad.Mas.: CD ONIL 2002-JOVENTUT ALCOI. Polid. Municipal, a las 13 h.

ONIL: Sábado 12 de noviembre.- Ale.Fem.: CD ONIL-SANT ROC ALCOI. Colegio San Jaime, a las 13 h.

IBI: Sábado 12 de noviembre.- Ale.Fem.: TEIXERETA-NB ALCOI. Polid. Municipal, a las 13 h.

ONIL: Sábado 12 de noviembre.- Jun.Mas.: CD ONIL-BASKET OLIVA. Polid. Municipal, a las 16 h.

ONIL: Sábado 12 de noviembre.- Sen.Mas.Aut.: CD ONIL-V74 VILLENA. Polid. Municipal, a las 18 h.

IBI: Domingo 13 de noviembre.- Cad.Mas.: TEIXERETA-BANYERES. Polid. Municipal, a las 10 h.

CASTALLA: Domingo 13 de noviembre.- Sen.Fem.: CB CASTALLA-JOVENTUT ALCOI. Polid. Municipal, a las 16:30 h.

IBI: Domingo 13 de noviembre.- Jun. Fem.: TEIXERETA 'A'-V74 VILLENA. Polid. Municipal, a las 17 h.

IBI: Domingo 13 de noviembre.- Jun.Fem.: TEIXERETA 'B'-CD ONIL. Polid. Municipal, a las 17 h.

IBI: Domingo 13 de noviembre.- Sen.Fem.: TEIXERETA-GUADASUAR. Polid. Municipal, a las 19 h.

IBI: Domingo 13 de noviembre.- Cad. Fem.: TEIXERETA 'A'-P. CLARET 'A'. Polid. Municipal, a las 19 h.

FÚTBOL

IBI: Sábado 12 de noviembre.- Cadete e Infantil: PEÑA MADRIDISTA DE IBI-CD BIARENSE. Est. Climent, a las 9:30 y 11:15 h.

BIAR: Sábado 12 de noviembre.- Benjamín y Alevín: CD BIARENSE-CF CASTALLA. Est. Municipal, a las 10 h.

IBI: Sábado 12 de noviembre.- Juvenil: RAYO IBENSE-CD ALCOYANO. Est. Vilaplana, a las 16 h.

BIAR: Sábado 12 de noviembre.- Juvenil: CD BIARENSE-ALGUENA CF. Est. Municipal, a las 16:30 h.

IBI: Sábado 12 de noviembre.- Sénior: RAYO IBENSE 'B'-CF AGULLENT. Est. Vilaplana, a las 18 h.

CASTALLA: Sábado 12 de noviembre.- Juvenil: CF CASTALLA-AGOST. Est. Municipal, a las 17 h.

CASTALLA: Domingo 13 de noviembre.- Sénior: CF CASTALLA-CARAMANCHEL. Est. Municipal, a las 17 h.

Continúa en página siguiente»»»

Curso de defensa personal para mujeres

A finales de octubre se celebró en el Polideportivo de Ibi un curso de defensa personal para mujeres, impartido por la instructora nacional Fina Reche. Esta actividad contó con la colaboración de alumnos pertenecientes a la Federación Española

de Tácticas Operativas (FETOP), que hicieron de *sparrings* para que las participantes pudieran practicar las distintas técnicas impartidas en el curso. La organización agradece el apoyo y colaboración de las concejalías de Deportes y Asuntos Sociales.



FÚTBOL SALA

CASTALLA: Sábado 12 de noviembre.- Infantil: CFS CASTALLA 'A'-FUTSAL IBI 'A'. Polid. Municipal, a las 10:30 h.

CASTALLA: Sábado 12 de noviembre.- Alevín: CFS CASTALLA 'B'-CP CRISTO DE LA PAZ 'B'. Polid. Municipal, a las 11:30 h.

CASTALLA: Sábado 12 de noviembre.- Infantil: CFS CASTALLA 'B'-CFSR SAN JUAN 'A'. Polid. Municipal, a las 12:30 h.

CASTALLA: Sábado 12 de noviembre.- Sénior 3ª: CFS CASTALLA-SSV HÉRCULES FS. Polid. Municipal, a las 17 h.

CASTALLA: Domingo 13 de noviembre.- Alevín: CFS CASTALLA 'A'-CFS NOVELDA 'A'. Polid. Municipal, a las 10 h.

CASTALLA: Domingo 13 de noviembre.- Cadete: CFS CASTALLA-FUTSAL IBI 'A'. Polid. Municipal, a las 11:15 h.

VOLEIBOL

BIAR: Sábado 12 de noviembre.- Infantil: CD BIARENSE 'A'-CD BIARENSE 'B'. Polid. Municipal, a las 12 h.

BALONMANO

IBI: Domingo 13 de noviembre.- I MEMORIAL EZEQUIEL MAGAÑA. Polid. Municipal, de 11:30 a 14:30 h.

FRONTENIS

CASTALLA: Sábado 12 de noviembre.- Div.Honor: CASTALLA-TORREVIEJA. Est. Municipal, a las 16 h.

ATLETISMO

ONIL: Viernes 18 de noviembre.- 2ª Jornada Comarcal de PRUEBAS COMBINADAS. Pista de Atletismo, a las 17:30 h.

IBI: Domingo 27 de noviembre.- XV SUBIDA AL REFUGIO. Carrera y marcha. Salida: marchadores a las 8:30 h. y corredores a las 9 h. Organiza: CD La Dulzura. Inscripciones en: www.reunalia.com, Deportes Ramón, Tot Sport y AVV La Dulzura. +info: 608 235 592.

CULTURISMO

ONIL: Sábado 12 de noviembre.- III TROFEO INTERREGIONAL VILLA DE ONIL. Centro Cultural, a las 17 h.

SENDERISMO

CASTALLA: Domingo 13 de noviembre.- RUTA PER LA SENDA DELS ENGINYERS (BENEIXAMA). Salida: Mercado, a las 7 h. Organiza: Centre Castellut de Muntanyisme.

IBI: Domingo 13 de noviembre.- MARCHA INTERCOMARCAL: BARRANC DEL CINTLA MOLA (ALCOY). Salida en coche a las 7:30 h. desde el aparcamiento de Giravela.

IBI: Domingo 13 de noviembre.- SUBIDA A LA PENYA MIGJORN (XIXONA). Salida en coche a las 8 h. desde la AVV La Dulzura.

CASTALLA: Domingo 13 de noviembre.- MOLETA D'AITANA DESDE LA FONT DE L'ARBRE. Salida: Bar Argentina, a las 8 h. Organiza: Centre Cultural Castellut y Natura i Gent.

MIRA QUÉ PRECIOS

HUMANIZAR A TU MASCOTA

PARA QUE SEA ELLA QUIEN
RECOJA SUS EXCREMENTOS,
SE IDENTIFIQUE, TE LLEVE ATADO,
SE PONGA EL BOZAL ...

IMPAGABLE
PERO IMPOSIBLE

PRECIOS POSIBLES EN ESTE MOMENTO

- NO RECOGER SUS EXCREMENTOS
- NO TENERLOS IDENTIFICADOS CON CHIP
- PASEARLOS SUELTOS
- ABANDONAR A TU MASCOTA O MALTRATARLA

18.000 EUROS

LAS MULTAS POR INCUMPLIR LAS ORDENANZAS MUNICIPALES QUE REGULAN ESTOS TEMAS PUEDEN LLEGAR A ALCANZAR LOS 18.000€.

Ajuntament d'Ibi



Cerca de 300 niños se dan cita en el XXX Campeonato de la Inmaculada en Ibi

Escaparate. IBI

Treinta años se dicen pronto y, aunque son muchos más, el colegio salesiano Nuestra Señora de los Desamparados lleva abriendo sus puertas al deporte ibense para celebrar el Trofeo de la Inmaculada, donde se dan cita todos los colegios de la villa para pasar una mañana memorable el sábado 5 de noviembre.

Cerca de 300 niños se daban cita en esta nueva edición, donde la deportividad de los equipos y la tregua que dio el tiempo propiciaron que se viviera una bonita jornada, con todas las pistas llenas y rodeadas de público animando, ayudando y dando color a una tradicional jornada deportiva que cada año deja una sensación de satisfacción gracias a todas las muestras de cariño de niños provenientes de diversos rincones de la villa.

La organización desea agradecer, como siempre, la inestimable colaboración de la administración del colegio, un nutrido grupo de las AMPAs en el apartado de logística, el comité de Fútbol Sala Ibense, que desinteresadamente acudió a la



cita para arbitrar todos los partidos, el Club de Baloncesto Teixereia y antiguos alumnos, siempre predispuestos a echar una mano, así como una dotación de la Cruz Roja, que cubrió el apartado de primeros auxilios.

Las citadas fuentes añaden. "Mención especial requiere también nuestro queridísimo y recordado Carlos Cantó López que a buen seguro fue él el responsable de que la lluvia desapareciera para poder llevar a cabo una jornada lúdicodeportiva para disfrute de los más pequeños.

Hablar de ganadores está de más en este tipo de torneos

donde pues lo que se persigue es pasar una jornada donde los más pequeños empiecen a dar sus primeros pasos en el deporte. Eso sí, hubo reparto de trofeos al 1º y 2º, así como al equipo más deportivo y medallas para todos los participantes.

Club Salesianos Ibi

Por otro lado, buen inicio de campaña para el Club Salesianos Ibi, con victoria del equipo Cadete por 3 a 0 frente a San Juan 'B' en un encuentro que dominaron de principio a fin. Respecto al resto de equipos del club, en esta primera jornada descansaron para poder participar en el Torneo Inmaculada.

Contrastes en el inicio de la temporada para los equipos del CB Teixereia

Escaparate. IBI

Pasadas ya varias jornadas desde el comienzo de la temporada, destaca el contraste entre el buen arranque de algunos equipos del CB Teixereia, que se consolidan en las partes altas de sus respectivos grupos, y la falta de fortuna de algunos otros, a los cuales todavía les falta coger un poco más de ritmo competitivo.

Jornada 5 y 6 de noviembre

El **Sénior Masculino** se enfrentaba en casa a Alubasket 'A'. En el primer cuarto salieron algo dormidos pero unos minutos de concentración y mucha garra defensiva les pusieron por encima en el marcador. La ventaja se mantenía hasta el último cuarto, momento en cual Alubasket tomaba el control y rompía el partido para poner el resultado final de 72-86.

El **Sénior Femenino** se imponía en su visita a Castalla (23-71) en un partido que fue de menos a más por parte de las ibenses. En el segundo cuarto conseguían romper el partido y obtenían una renta importante para jugar el partido con tranquilidad.

El **Júnior Masculino 'A'** disputaba uno de los partidos de mayor dificultad de la temporada, pues recibía al líder del grupo, CD San Pedro de Moixent. El Resultado de 58-75 demuestra que el otro equipo resultó superior en los momentos importantes del partido, momentos en los cuales los ibenses no estuvieron a la altura.

El **Júnior Masculino 'B'** media sus fuerzas al Joventut de Xàbia en casa, con muchas ganas de conseguir el primer triunfo pero no fue posible esta jornada (50-66). Los visitantes pusieron mayor intensidad en el juego y al final esto se paga caro.

El **Júnior Femenino 'A'** se desplazaba para jugar ante el CD Onil y, a pesar de las bajas de jugadoras importantes, no hubo sorpresas en el resultado (52-31).

Las ibenses mantienen el liderato en el grupo gracias a la destacada aportación de tres cadetes de refuerzo.

El **Júnior Femenino 'B'** perdió en un encuentro lleno de altibajos en el marcador. La diferencia entre ambos equipos llegó a ser de 27 puntos, pero las ibenses levantaron el ánimo y redujeron la ventaja del rival para un resultado final de 54-39.

El **Cadete Masculino** cayó derrotado contra el CB Joventut d'Alcoi en un partido muy malo en defensa por la parte ibense. La debilidad defensiva y la falta de concentración dejan un duro resultado final de 81-28.

El **Cadete Femenino 'A'** comenzaba su partido contra BF San Blas con muchas ganas de llevarse la victoria a casa. Realizaron una maravillosa primera parte en la que dominaron el juego ofensivo y fueron capaces de incomodar al rival en defensa. Ello suponía un marcador favorable para el Teixe de 20-22 al descanso. Pero de nuevo se durmieron en el tercer período y recibieron un parcial de 21-0 que finalmente no se conseguiría remontar.

El **Cadete Femenino 'B'** consiguió un gran triunfo en casa frente al CB Petrer con un marcador muy amplio (108-14) que refleja la diferencia de nivel entre ambos equipos. Destaca la intensidad y las ganas demostradas por las ibenses durante los 40 minutos.

El **Infantil Masculino** tuvo un partido más duro esta semana contra el Martínez Valls, y aun así logró encarrilar su cuarta victoria (41-37) y mantenerse líder en la clasificación. Victoria merecida y muy importante de cara a la segunda vuelta, donde todo será más complicado.

El **Infantil Femenino 'A'** se impuso en casa y mantiene el liderato del grupo. Por fin consiguieron mantener la concentración y el buen juego durante todo el partido. La presión dio sus frutos y pronto rompieron el partido (113-04).

RESTAURANTE
SALÓN DE CELEBRACIONES
EL PICAOR

Avda. de Valencia, 21 - IBI
Tels: 96 555 35 43

sencillos
divertidos
soñadores
encantadores
pacientes
delicados
provocativos
emocivos
tiernos
actuales
naturales
ingeniosos
maravillosos
diferentes...

en nuestro estudio Tlfno.966550716

Begoña
Estilistas

VISITE NUESTRA WEB
www.begonyaestilistas.com

Síguenos en Facebook

IBI • Murillo, 11 • 966 551 440
IBI • Av. de la Provincia, 2 • 966 554 068
ALCOY • El Camí, 59 • 965 545 808

GASTROBAR
**erre
que
erre**

JUAN BROTONS, 11 IBI (ALICANTE)
TEFL. 966 33 60 46

cerrado Lunes todo el día;
noches, Martes y Domingos

La Peña se anota el derbi contra el Castalla CF

El equipo ibense se impone a los castallenses por cuatro goles a uno en el remodelado Estadio Climent

PEÑA MADRID. IBI **4**
CASTALLA CF **1**

PEÑA MADRIDISTA DE IBI: Serrano, Jesús, Agustín, Ibáñez (Juan Lorenzo), José David, José Carlos, Juanfran, Alberto, Diego (Alentado), Candi (Luis-mi) y Jony (Germán). Completó la convocatoria: Carlitos.

CASTALLA CF: Ferri, Kiko Pardines, David Payá, Ángel García, Juan Merlos, Joan, Ernesto, Adri, Juanan, Héctor y Pepe Caña. También jugaron: Víctor Amarillo, Moreno y Amin..

Goles: 1-0, Jesús (6'); 2-0, Jony (50'); 3-0, Germán (77'); 3-1, Pepe Caña (78'); 4-1, Germán (88').

Árbitro: Alexandre Bañuls Leal.

Comentario: La Peña Madridista de Ibi consiguió una gran victoria frente al Castalla CF, que peleó de tú a tú al rival pese al marcador abultado. Fue un partido muy disputado y muy atractivo para las aficiones de ambas localidades presentes en el Estadio Climent.

La primera parte comenzó con un tempranero gol de la



El derbi comarcal entre la Peña Madridista de Ibi y el Castalla CF se disputó el domingo 6 de noviembre en el Climent

Peña, a la salida de un córner que remataba Jesús a gol y ponía por delante a la Peña Madridista (1-0).

Los ibenses comenzaron muy fuerte el partido, pero poco a poco se fue equilibrando la balanza, también por la desesperación local por las decisiones

arbitrales, muy rigurosas durante todo el partido para ambos conjuntos. El Castalla tuvo varias aproximaciones con peligro, casi todas a balón parado. Al descanso se llegaría con el 1-0 a favor de los locales.

La segunda mitad siguió la tónica de la primera: mucha dispu-

ta por la posesión y llegadas de ambos conjuntos a la portería rival. Un penalti a favor de la Peña, que transformaba Jony, ponía más tierra de por medio en el marcador (2-0).

El Castalla no bajó los brazos, pero el dominio de la Peña en estos minutos era claro y gozó

de buenas oportunidades, sin llegar a materializarlas. La puntilla la puso Germán, tras un rechace en el área pequeña (3-0). En la jugada de saque de centro el Castalla conseguiría acortar distancias, y tuvo un arreón al que supo resistir la Peña, pero ya con el Castalla volcado en ataque, de nuevo Germán hacía el 4-1 definitivo.

La siguiente jornada la disputa la Peña Madridista a domicilio, contra el Atlético Muro en el campo de La Llometa. Por su parte, el Castalla recibe a los alcoyanos del Caramanchel. Ambos partidos se prevén intensos y muy atractivos para la hinchada.

CLASIFICACIÓN

2ª Reg. Gr. 11	PTS	PJ	PG	PE	PP
1 U.D.F. SAX	19	7	6	1	0
2 C.F. AGULLENT	17	7	5	2	0
3 U.D. RAYO IBENSE 'B'	16	7	5	1	1
4 PEÑA MADRIDISTA IBI	15	7	4	3	0
5 BENIARRRES C.F.	13	7	4	1	2
6 C.F. ATLÉTIC MURO 'A'	11	7	3	2	2
7 E. CARAMANCHEL 'A'	10	7	3	1	3
8 C.D. BOCAIRENTE	9	7	3	0	4
9 C.F. CASTALLA	7	7	2	1	4
10 C.F. AYELO	7	7	2	1	4
11 C.D. VEDRUNA 'A'	6	7	2	0	5
12 U.D. ONIL	5	7	1	2	4
13 BANYERES U.E. 'A'	4	7	1	1	5
14 COCENTAINA C.F.	0	7	0	0	7

La Unión Deportiva Onil presenta a sus equipos para la temporada 16/17

El sábado 5 de noviembre se vivió una jornada de fiesta en el campo de fútbol municipal de Onil, donde se presentó la nueva junta directiva de la Unión Deportiva Onil, así como todos los equipos para la presente temporada, desde los jugadores más pequeños hasta los Sénior que militan en Segunda División Regional.

Por la mañana hubo dos partidos, paella y animación. Y, tras la presentación, se disputaron otros dos partidos: UD Onil-CD Bocariente (en categoría Sénior) y UD Onil-Castalla CF (en categoría Juvenil).



FÚTBOL SALA

La XV Subida al Refugio queda aplazada hasta el 27 de noviembre

La decimoquinta edición de la Subida al Refugio dels Esbarzerets, prevista para el domingo 23 de octubre, tuvo que ser suspendida, quedando aplazada hasta el próximo 27 de noviembre. Las inscripciones pueden formalizarse en los establecimientos Deportes Ramón (Ibi) y Tot Esport Aitana (Ibi, Castalla y Onil). Además, también se puede acudir a la sede de la Asociación de Vecinos del barrio de La Dulzura. Y por internet: www.reumalia.com.

duet
Cocinas
Armarios
Vestidores
Panelaciones
Puertas
Tarima
Parquet
Baños
Reformas
Interiorismo
Diseños 3D

C/Lepanto, 13 • Castalla • Tel.: 965561006
www.duetsoluciones.es info@duetsoluciones.es

WIR LEBEN AUTOS.

C/ León, 2, nave 3 • Ibi • Tel. 96 555 34 17 • xirauibi@gmail.com

MARUCOM
INTERNET RURAL

Casas • Casas de Campo • Pymes
Soluciones Económicas, Rápidas y Eficientes

info@marucom.es
639 124 519 / 965 562 146
C/ Alcalde Juan Rico 7, Castalla

FÚTBOL

El Rayo Ibense obra el milagro del empate en el minuto 91 y con tres futbolistas expulsados

RAYO IBENSE
ALMORADÍ

1
1

UD RAYO IBENSE: Edu; Requena (Raúl Pérez, 83'), Caste, Elías, Carrión; Javo, Saúl, Santi, David Vendrell (Francis, 56'); Rafa Pina y Navarro (Verdú, 76').

CD ALMORADÍ: Adrián; Manu, Adrián Banderas, Jorge Serrano, Del Cueto; Fran Ortiz, Obelle, Saul (Pablo, 71'), Coco (Gonzalo, 53'); Momo (Burguillos, 65') y Sergi Murcia.

Goles: 0-1, Del Cueto (72'); 1-1 Javo (penalti, 91').

Árbitro: Romero Pérez. Mostró amarilla a Requena, Saúl, Elías y Javi Navarro por el Rayo, mientras que en el Almoradí la vieron Burguillos, Adrián Banderas y Pablo. Expulsó por doble amarilla a Caste (21') y Carrión (70'). Saúl fue expulsado con roja directa en el 89'.

Comentario (Raúl Pina/IBI): En el mundo del fútbol nunca hay que perder la fe y algunos empates se saborean como victorias. Hasta que el árbitro no pita el final, cualquier cosa puede suceder. Y a ello se aferró el Rayo Ibense en su encuentro ante el Almoradí. Tuvo que navegar a contracorriente desde casi el ecuador de la primera mitad cuando Caste vio la primera de las tres rojas del partido.

El conjunto de Pepe de la Sagra hizo un esfuerzo físico titánico. Más si cabe cuando en el 70 era Carrión el que veía el camino del túnel de vestuarios por doble amonestación.

Al final, el equipo estuvo generoso en su esfuerzo final y nunca dejó de creer, incluso cuando se avanzó el Almoradí. La actitud del grupo es elogiada por su entrega.

Al poco de arrancar el choque Ortiz estrelló un disparo en el larguero de la meta de Edu. La historia se puso cuesta arriba con la expulsión de Caste. Aun así, el Rayo no le perdió la cara al encuentro. De hecho, al filo



Javo fue el encargado de lanzar el penalti que supuso el gol del empate para el Rayo en el tiempo de prolongación



El protagonista absoluto del partido fue el árbitro, que desquició a los jugadores y al público y dejó al equipo rojillo con ocho jugadores

del tiempo de receso Rafa Pina y Navarro dispusieron de sendas opciones de avanzar a los suyos.

Tras el descanso, Vendrell vio cómo Adrián abortaba su ocasión de desnivelar la balanza. A pesar de estar con uno menos el Rayo generaba cierto peligro.

Tras ver Carrión la segunda amarilla, el Almoradí aprovechó la circunstancia para ponerse por delante. Rodríguez, tras centro al interior del área, realizó el 0-1. Restaba por delante algo más de 20 minutos y los rojillos eran dos menos.

La herida crecía, más si cabe, con la roja directa a Saúl a un minuto del tiempo reglamentario. El árbitro sacó de quicio a los rayistas con sus apreciaciones.

Cuando la empresa se antojaba imposible, la magia del fútbol se alió entonces con el Rayo al señalarse en el descuento un penalti a favor de los ibenses, que Javo se encargó de convertir para llevar el éxtasis a los incondicionales del Vilaplana Mariel. El público merece mención especial.

Su ánimo infatigable ayudó a los suyos a no caer derrotados. El equipo nunca desfalleció y mantuvo la compostura. Eso sí, la batalla ha pasado factura y tres titulares no estarán en la Ciutat Esportiva del Villarreal este fin de semana.

Sanciones

El Comité de Competición ha sancionado a Carrión y Caste con un partido, mientras que la roja directa de Saúl le costará al defensa perderse los dos próximos compromisos del Rayo. Las ausencias en la línea defensiva obligarán a Pepe de la Sagra a probar una línea de retaguardia improvisada por estas circunstancias.

Filial

Por otro lado, el Rayo Ibense B venció en su visita al Banyeres por 0-1. Los tres puntos sumados a domicilio le sitúan en tercera posición y a una victoria del Sax. Los sajeños son líderes del Grupo XI de 2ª Regional.

GOLEADORES

Rafa Pina	4
Antonio Ortega	3
David Vendrell	3
Javo	3
Aitor	2

CLASIFICACIÓN

3ª División Gr. VI	PTS	PJ	PG	PE	PP
1 C.D. OLÍMPIC	32	14	9	5	0
2 NOVELDA C.F.	30	14	9	3	2
3 VILLARREAL SAD 'C'	28	14	7	7	0
4 ONTINYENT C.F.	26	13	8	2	3
5 ORIHUELA C.F.	25	14	6	7	1
6 C.D. CASTELLÓN, SAD	24	13	7	3	3
7 U.D. ALZIRA	24	13	6	6	1
8 ELCHE C.F. SAD 'B'	19	13	5	4	4
9 U.D. RAYO IBENSE	18	14	4	6	4
10 C.D. ALMAZORA 'A'	17	13	3	8	2
11 CREVILLENTE DEP.	16	13	4	4	5
12 C.F. TORRE LEVANTE	15	13	4	3	6
13 SILLA C.F.	15	13	4	3	6
14 R.C. VALENCIA	13	13	2	7	4
15 C.D. ALMORADÍ	13	14	3	4	7
16 PATERNA C.F.	13	13	3	4	6
17 C.F. BORRIOL	12	13	3	3	7
18 C.D. BUÑOL	12	13	3	3	7
19 C.D. TORREVIEJA	10	13	3	1	9
20 MURO C.F.	8	13	1	5	7
21 C.D. SEGORBE	5	14	1	2	11

TALLERES MEDITERRÁNEA



TURISMOS - VEHÍCULOS COMERCIALES - AGRÍCOLAS...

- Equipo Profesional en constante formación • Servicio Rápido
- Servicio Multimarca Integral (diesel y gasolina) • Revisiones Pre-ITV
- Mecánica y Electricidad • Recarga y Mantenimiento de Aire Acondicionado
- Equipo de Diagnóstico Multimarca • Piezas de Recambio Originales

Con la mejor relación
CALIDAD/PRECIO
Presupuestos sin compromiso

Queremos ser
tu taller de confianza

Pol. Ind. L'Alfaç - C/ Cuenca, 1 (frente Ferretería Gerardo) • IBI • Tel. 96 555 25 46 • Fax: 96 655 24 64

PRESENTACIÓN CFS CASTALLA 2016 / 2017

CFS Castalla: nueva directiva y presentación de la temporada 16/17

José Payá. CASTALLA

El viernes 4 de noviembre tuvo lugar la presentación del Club de Fútbol Sala Castalla, ante el muchísimo público que bajó al Polideportivo para conocer de cerca el gran proyecto de la nueva junta directiva. En total, fueron 15 los equipos que se presentaron ante la afición, que quedó muy satisfecha de ver el gran proyecto que la nueva junta directiva tiene para esta temporada. Al acto asistieron el

alcalde, Antonio Bernabeu, y la edil de Deportes, Maite Gimeno. Además, el nuevo presidente del club homenajeó a José Sempere, que fue proclamado presidente de honor, y a Ernesto Rivera, que recibió la insignia de oro del club.

Nueva junta directiva CFS Castalla: Carlos Ferrandis (presidente); Ernesto Rivera (vicepresidente 1º); Mª Carmen Fuentes (vicepta. 2ª); David Peinado (secretario); y los vocales José Sempere, Juan Manuel Quero y Carmina García.

FOTOS: RAULFUSTER.ES



CFS Castalla Sénior Tercera División



CFS Castalla Sénior Preferente



CFS Castalla Sénior Femenino



CFS Castalla Juvenil



CFS Castalla Cadete



CFS Castalla Infantil 'A'



CFS Castalla Infantil 'B'

PRESENTACIÓN CFS CASTALLA 2016 / 2017

FOTOS: RAULFUSTER.ES



CFS Castalla Alevín 'A'



CFS Castalla Alevín 'B'



CFS Castalla Alevín 'C'



CFS Castalla Benjamín



CFS Castalla Prebenjamín 'A'



CFS Castalla Prebenjamín 'B'



CFS Castalla Escuelas 2011



CFS Castalla Escuelas 2012

XVII PEREGRINACIÓ 'NOSTRE SENYOR ROBAT'

TIBI-CASTALLA-ONIL

Domingo 20 de noviembre de 2016

SALIDA EN AUTOBÚS HACIA TIBI

7:00 h.: Desde la Avenida de La Paz de Onil, frente al Museo de la Muñeca. Se ruega la máxima puntualidad.

8:00 h.: (aprox.) Llegada en autobús a Tibi, donde se realizará la tradicional "Bendición de Peregrinos" antes de iniciar la marcha. Chocolatada.

INICIO PEREGRINACIÓN

8:30 h.: Inicio de la marcha desde Tibi (plaza de España).

10:30 h.: Almuerzo (llevar bocadillo).

11:30 h.: (aprox.) Paso por la Iglesia de Castalla.

13:00 h.: (aprox.) Llegada a Onil.

Recepción de autoridades y párroco de Onil.

Visita a la Capilla del Nostre Senyor Robat.

Refrigerio en el Palacio Municipal de Onil.

INSCRIPCIONES

Ayuntamiento de Tibi
Centro Cultural de Onil
Tourist Info de Castalla
Periódico Escaparate

PRECIO DE LA INSCRIPCIÓN

5 euros por persona

Con la inscripción se tendrá derecho al servicio de autobús hasta Tibi, paholeta, chocolatada y refrigerio.

Inscripciones hasta el 16 de noviembre (por la mañana). Plazas limitadas.



ORGANIZA y PATROCINA: ESCAPARATE, Párroquia de Onil y Ayto. de Onil.
COLABORAN: Aytos. de Castalla y Tibi, Párroquias de Onil, Tibi, Castalla e Ibi; Guardia Civil; Autocarros Farley; Imprenta Marimat; Dvcs Publicitat; Movitel; Onia 15; TV-A; TV Intermarcas; La Fresca FM y Radio Ibi.

ESCAPARATE



ESCAPATE



Fallo del XXXVI concurso fotográfico 'Villa de Ibi' al que han concurrido 458 obras

página 26

LIBROS

EL ÚLTIMO DE LA ESTIRPE FLEUR JAEGGY

Mientras que algunos relatos son bellísimos homenajes a Oliver Sacks, Joseph Brodsky e Ingeborg Bachmann, el grueso de la obra lo componen historias terribles contadas en apenas cuatro magistrales pinceladas, las suficientes para que la imaginación del lector trace el devenir de personajes perversos o trágicos, celosos o desvalidos. Y aunque la mayoría de los relatos transcurren en austeras habitaciones, en otros la autora sale al exterior para convertirlo en un escenario apocalíptico.



LOS MÁS LEÍDOS

Patria.....Fernando Aramburu
Los herederos de la tierra.....Ildefonso Falcones
Harry Potter y el legado maldito.....J.K. Rowling
Un monstruo viene a verme.....Patrick Ness
La carne.....Rosa Montero

E-MAIL: info@libreriaaplumier.com

PLUMIER

Colaborador en la crónica literaria
Constitución, 6 AC • Tel. 96 555 05 16 • IBI

DISCOS

HERE ALICIA KEYS

Here es el sexto álbum de estudio de Alicia Keys. Una colección de 18 pistas, con 13 canciones y 5 interludios. Las canciones del álbum se centran en las complejidades de la vida, las luchas, y un deseo de aceptación y cambio. Desde el single Blended family (What you do for love) con la colaboración de ASAP Rocky, inspirado en la propia familia de Keys, a la canción soul Holy War, un grito de batalla, Keys no se aleja de las realidades que nos desafían e inspiran a todos.



LOS MÁS OÍDOS

Te cuento un secreto.....India Martínez
Joanne.....Lady Gaga
You want it darker.....Leonard Cohen
Vulcano.....Söber
La montaña rusa.....Dani Martín



DVD

LOBO

DIR.: NAJI ABU NOWAR

Un film de aventuras que retrata, a través de la mirada de un niño, la vida y la cotidianidad de los grupos de beduinos nómadas a principios del siglo XX, que aunque aislados del mundo, la realidad exterior los alcanza durante la primera guerra mundial.

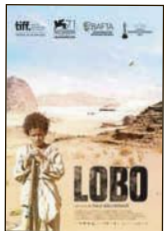

Es una historia de transformación y de crecimiento, del paso de la niñez y la inocencia a la obligada adultez por circunstancias extremas.

El viaje de un niño que nunca volverá a ser el mismo.

NOVEDADES

Black angel.....Tinto Brass
Ice Age: El gran cataclismo.....Mike Thurmeier
Las amigas de Ágata.....Laia Alabar
Premonición.....Afonso Poyart
Buscando a Dory.....A. Stanton, Angus MacLane



El concurso otorgó además los premios al mejor vestuario, iluminación, actor, actriz, escenografía y dirección

La gala, a cargo de Font Viva, tuvo lugar el 5 de noviembre

Presas gana el primer premio en el concurso de teatro amateur de Ibi

La obra *Presas*, del grupo ilicitano La Baranda y Carafur Teatro fue la ganadora del XXII concurso de Teatro Amateur de Ibi, cuya entrega de premios se celebró el sábado 5 de noviembre. *Presas* obtuvo el primer premio, dotado con 2.000 euros.

El segundo premio fue para *Y sin embargo te quiero*, de la

compañía Taules Teatre, de Pino-so, por el que obtuvo la cantidad de 1.500 euros.

El resto de premios fueron:

Mejor vestuario: Emilio Martínez por *Y sin embargo te quiero*.
Escenografía: Wen por *Presas*.

Iluminación: Jordi Chicoy por *La Marea*.

Mejor actriz: Patricia Vela por *Y sin embargo te quiero*.

Mejor actor: Luis Miguel Orca-jo por *El Lazarillo de Tormes*

Mejor dirección: José Luis Más por *Presas*.

Premio especial del público: El Duende de Lerma por su obra *El Lazarillo de Tormes*.

La gala estuvo amenizada por el taller de teatro del grupo ibense Font Viva, que consiguió, de nuevo, cautivar al público.

El sábado 19 de noviembre, a las 20:00 horas

Llega al Teatro Río El triángulo azul, un homenaje a los españoles de Mauthausen

El Centro Dramático Nacional y Micomicón estrenan el 19 de noviembre en el Teatro Río de Ibi la obra *El triángulo azul*, de Laila Ripoll y Mariano Llorente. Se trata de un homenaje a los más de 7.000 republica-

nos españoles que acabaron en Mauthausen (10.000 en todos los campos), despojados de su nacionalidad por el régimen franquista y entregados a los alemanes por el general Pétain después de haber huido a Francia.

La obra es la historia de los deportados españoles, que consiguieron sacar los negativos fotográficos del campo para que se viera el horror y a sus culpables. El precio de las entradas oscila entre los 12 y 15 euros.

TODO PRENSA
Reparto a empresas y comercios
AVDA. DE LA PAZ, 10 • IBI
TEL. 673 045 206

Librería Salvador
Papelería
Joan Fuster, 9 • Ibi • Tel. 96 555 33 04

Miro Mar FLORISTERIA
C/ El Salvador, 9 • Ibi
Tel. 966 551 996
www.floristeriamimomar.com

KIOSCO MONTILLA
desde 1967
Mercado Central - Puesto nº 1 - IBI
Tel: 96 555 20 78

ESTANCO DULZURA
TABACO, CAVA, QUINIELAS Y REVISTAS
ARTÍCULOS DE REGALO
PAPELERÍA
C/ COMUNEROS DE CASTILLA, 2
IBI 03140
ALICANTE
T: 965 330 886

Quiosco Les Exes, 27
Tel: 96 555 13 67 • C/ Les Exes, 27 • 03140 IBI
Prensa • Revistas • Quinielas

AGENDA

EXPOSICIONES

IBI: Hasta el 13 de noviembre.- ESCUELA MUNICIPAL DE PINTURA. Ermita San Vicente. Horario: Todos los días de 18 a 21 h.

IBI: Hasta el 20 de noviembre.- Exposición JORNADAS MICOLÓGICAS. Museo de la Biodiversidad.

IBI: Hasta el 30 de noviembre.- MIGRACIONES A IBI I IDENTITATS COL·LECTIVES. Archivo Municipal.

ONIL: Hasta el 1 de diciembre.- Exposición de las obras seleccionadas en la XXVI BIENAL DE PINTURA EUSEBIO SEMPÈRE. Pinacoteca del Centro Cultural.

IBI: Hasta el 31 de enero.- Exposición temporal JUGUETES RICO, S.A. Museo del Juguete.

CASTALLA: Fotografías antiguas: *LA NOSTRA GENT DEL NOSTRE POBLE*. Organiza: Centre d'Estudis Castellut. Casa de Cultura.

MÚSICA

IBI: Sábado 12 de noviembre.- CELTAS CORTOS en concierto, con la Unión Musical de Ibi y Taller de Música Castell Vermell. Teatro Río, a las 21 h.

IBI: Sábado 12 de noviembre.- Concurso de bandas: KING ROTTEN, TASMANIA y YEAHMEN. La Fábrica, a partir de las 23 h.

ONIL: Domingo 13 de noviembre.- Concierto de la ORQUESTA SINFÓNICA DE ALICANTE. Centro Cultural, a las 12 h.

TEATRO

CASTALLA: Sábado 12 de noviembre.- LA TRIBU DEL 27, recital de poesía y teatro, a cargo de la Asociación Cultural Caminos. Casa de Cultura, a las 19 h.

IBI: Sábado 12 de noviembre.- MONÒLEGS DE LA VAGINA, a cargo del Col·lectiu de València. Sede del Col·lectiu Saginosa, a las 21 h.

IBI: Domingo 13 de noviembre.- La compañía *Gent del Poble* presenta *MENUDA BANDA*. Centro Cultural, a las 18 h. A beneficio de ADIBI.

IBI: Sábado 19 de noviembre.- Micomicón y Centro Dramático Nacional presentan *EL TRIÁNGULO AZUL*. Teatro Río, a las 20 h.

CINE

CASTALLA: Domingo 13 de noviembre.- OZZY. Casa de Cultura, a las 16:30 y 18:30 h.

IBI: Jueves 17 de noviembre.- Cine Club Layndon: DEFOSAENFOSA, de Jan Cvitkovic. Teatro Río, a las 21 h. Entrada libre.

JORNADAS

IBI: Hasta el 20 de noviembre.- XI JORNADAS MICOLÓGICAS. Museo de la Biodiversidad y ASOMA (Asociación Micológica Alicantina).

CURSOS-TALLERES

IBI: 17 y 24 de noviembre, 12 y 19 de enero y 16 y 23 de febrero.- MINDFULNESS Y RELAJACIÓN. NIVEL II. Centro Social Polivalente, de 9:30 a 11:30 h.

Fallo del concurso fotográfico Villa de Ibi al que han concurrido 458 fotografías

Las obras estarán expuestas del 18 al 23 de noviembre en el Centro Cultural

El sábado 5 de noviembre se celebró el fallo de la XXXVII edición del concurso fotográfico Villa de Ibi, donde se han presentado un total de 458 fotografías realizadas por 74 autores procedentes de diferentes puntos de la geografía española.

El premio de honor a la Mejor Colección fue para el murciano Antonio Castillo Caballero, por su obra titulada 'Ángeles/Madre-Hija//Fulgen/Francisco-Madre-Hijo//Pencho/Madre-Padre-Hija//Antonia/Paula-Abuela-Nieta//Antonia/Paula-Abuela-Nieta' y concedida de forma unánime.

La colección "Una mirada al pasado" de Antonio Atanasio Rincón, de Villarrubia de los Ojos, en Ciudad Real, se alzó con el primer premio a la Mejor Colección.

Los tres primeros premios correspondientes a obra sueltas fueron a parar Xose Manuel Casal Luis, de Girona, por 'Waterworld 2'; a Miquel Planells Saurina, de Banyoles (Girona), por 'Tarde de lluvia 3' y al vecino



El fallo del jurado tuvo lugar el sábado 5 de noviembre en el Centro Cultural de Ibi

de Cuenca José Ramón Luna de la Ossa, por 'Huellas'.

En el apartado local, el ibense Fernando Ramírez Oliver se alzó con el premio por su imagen 'Tiempo Virtual 3'.

Las fotografías presentadas al concurso estarán expuestas del 18 al 23 de noviembre en el Centro Cultural Salvador Miró.

El jurado estuvo formado por Vicente Bataller Alventosa, miem-

bro de la asociación fotográfica de Alicante, Pedro Ruiz de la Rosa, miembro de la agrupación Fotográfica de Alcoy y Leandro José García Sanjuán, de la Agrupación Fotográfica de Ibi.

FOTO: RAULFUSTER.ES



La Bande Jove de Castalla destaca en Castellar-L'Oliveral

El 1 de noviembre se celebró el primer Certamen de Bandas de Castellar-L'Oliveral, una pedanía de la ciudad de Valencia, donde participaron la Banda Jove de la Agrupació Musical Santa Cecilia de Castalla y otras dos bandas juveniles (Paterna y Massamagrell). La banda castallense ganó en la categoría de pasacalles, mientras que se clasificó en segundo lugar en la audición. Asistieron unas 600 personas.

AGENDA



FIESTAS-FERIAS

CASTALLA: Hasta el 27 de noviembre.- IV RUTA DE LA TAPA. De viernes a domingo en los locales participantes (ver Tapaporte).

CASTALLA: Sábado 12 de noviembre.- ASALTO ZOMBI. Información e inscripciones: www.entradium.com



CONCURSOS

ONIL: Concursos de Fotografía de Fiestas de Moros y Cristianos 2016 y del cartel anunciador de Fiestas 2017.- Hasta el 9 de diciembre. Convoca: Asociación de Comparsas Virgen de la Salud. Bases en Facebook y en la sede de la Asociación.

IBI: XXXIX Concurso Fotográfico Fiestas de Moros y Cristianos 2016.- Admisión de obras hasta el 27 de enero, en la Federación de Comparsas (Plaza de la Iglesia, 2).

MUSEOS

BIAR: Museo Etnográfico Municipal.- C/ Mayor, 1. Tel.: 965811177. Horario: de martes a sábado de 16:15 a 19:15 h.; de miércoles a viernes, de 10:15 a 13:45 h. Cierre: lunes y domingos.

IBI: Museo Valenciano del Juguete.- Glorieta Nicolás Payá Jover, 1. Horarios: de martes a sábado, de 10 a 13 y de 16 a 19 h. Domingos y festivos, de 11 a 14 h.

IBI: Museo de la Biodiversidad.- Glorieta Nicolás Payá Jover, 2. Horarios: de martes a sábado, de 10 a 13 y de 16 a 19 h. Domingos y festivos, de 11 a 14 h.

IBI: Museo de la Fiesta.- Casa Gran. Horario: sábados, de 11 a 13:30 y de 18 a 20 h. Domingos, de 11 a 13:30 h.

ONIL: Museo de la Muñeca.- en la Casa de l'Hort.

ONIL: Museo del Aceite.- Cooperativa Virgen de la Salud.

ONIL: Museo de la Fiesta.- Palacio del Marqués de Dos Aguas.

ONIL: Museo de los Reyes Magos.- Palacio del Marqués de Dos Aguas. Visitas concertadas: tel. 96 556 53 65 (Tourist Info Onil).

BIAR: Visitas guiadas.- Rutas guiadas y gratuitas (domingos concertados), a partir de las 11 h. desde la Plaza de la Constitución. Más información: 96 581 11 77.

CASTALLA: Visitas guiadas al Castillo.- Visitas diurnas y nocturnas, previa reserva en la Oficina de Turismo (96 656 10 18).

CON PODERES DICHA TUS DESDE 1988

HORRÓSCOPO, por Mr. X

MAESTRO ALÍN
FECUNDACIONES
SIN VITRO
MÉTODO TRADICIONAL.



¿Quieres conocer la futura... a algo?
979 779 772
Hasta ya, y no seas gilipollas

aries Todos los que te conocen dicen de ti que eres una persona desagradable y agresiva. No les hagas caso. ¡Son ellos! Todos ellos son los desagradables y agresivos, no tú. ¡Que se vayan todos a la mierda! No descartes, incluso, darles alguna hostia cuando te crucen con cualquiera de ellos.

tauro Semana difícil en cuanto a saber qué ponerse para salir a pasear. No descartes nada, incluso tienes la opción de quedarte en casa. Hacia el fin de semana todo mejorará, pero sigues teniendo la opción de quedarte en casa. Quédate en casa.

géminis No realices esfuerzos innecesarios que puedan perjudicar tu posición en el sofá. Si quieres una cerveza, que alguien te la traiga.

cáncer Gozarás de una salud excelente esta semana; siempre y cuando por excelente entiendas que no te vas a morir aún.

acuario No te crees falsas ilusiones con esa persona, porque luego viene esa persona y te manda a la mierda y se te van las ilusiones

piscis Aún tienes asuntos pendientes con tu expareja, con tu pareja actual y con una pareja de guardias civiles que conociste por internet.

sagitario Los sagitario atravesáis un excelente momento. Renace vuestra pasión por la pareja; pero eso sí, siempre por la pareja de otro, nunca por la vuestra.

capricornio Por fin llegará ese esperado reencuentro con esa persona que tanto daño te hizo. Que sepas que volverá a hacerte daño y se largará otra vez.

leo Tu magnetismo se acentúa durante estos días. Aunque más por el polo negativo que por el positivo. Así que si atraes algo, lo más seguro es que sea algo que esté ya echao a perder.

escorpio Corres el riesgo de sufrir alguna desilusión amorosa si te quedas en casa con tu pareja. Así que más te vale salir y buscar nuevas parejas. O bien, intercambiarlas con sagitario o piscis, que seguro que les interesa.

libra Atraviesas un excelente momento, aunque también es verdad que lo atraviesas sin ganas y con la misma ropa interior de hace tres días.

virgo Aprovecha el fin de semana para hacer una lista con las cosas que más te gustan, y luego ir al supermercado a comprarlas.



Hacemos un gran papel

ESCAPARATE

Miembro de:

 **Prensa
Comarcal
Valenciana**
ASOCIACIÓN DE LA PRENSA COMARCAL VALENCIANA

FOTO: SALU RIBERA



Exitoso cuarto Festival Coral 'Vila d'Onil' en el Convento

La Coral Polifónica Cristóbal Pastor d'Onil, el Orfeón Noveldense Solidaridad y el Coro Lillo Juan de San Vicente del Raspeig participaron en la cuarta edición del Festival Coral 'Vila d'Onil', que se celebró el sábado 5 de noviembre en el Convento de las Monjas Justinianas. Este evento, organizado por el Ayuntamiento de la villa muñequera y la Coral Polifónica Cristóbal Pastor d'Onil, fue capaz de abarrotar de público la capilla del convento colivenc. El festival de corales estuvo patrocinado por la Federació de Cors de la Comunitat Valenciana, CulturArts y la Generalitat Valenciana. En la foto, la masa coral colivenc.



Profesores turcos y colivencs, en el IES La Creueta

Un grupo de profesores turcos conoce el Instituto de Secundaria La Creueta

La visita será devuelta por docentes colivencs en abril de 2017

Ocho profesores de la ciudad turca de Trebisonda visitaron a finales de octubre el Instituto de Educación Secundaria (IES) La Creueta de Onil, dentro del proyecto europeo Erasmus+.

Durante los siete días que duró la visita, los profesores tuvieron la oportunidad de conocer el funcionamiento e instalaciones del instituto colivenc, así como participar en alguna clase e intercambiar experiencias con el profesorado de La Creueta. También pudieron visitar otros lugares relacionados con el centro, como el colegio de Primaria Mare de Déu de la Salut, el Ayuntamiento de Onil, el Museo de la Muñeca, la

Cooperativa o el área recreativa de Casa Tápena.

Fuentes de La Creueta señalan que la experiencia fue "muy positiva para todos los profesores, tanto turcos como españoles, así como para los alumnos, que tuvieron la oportunidad de charlar con ellos. El intercambio de experiencias, las comparaciones de ambos sistemas educativos y las posteriores reflexiones contribuyeron a abrir nuevas perspectivas de trabajo en el futuro".

Este proyecto concluirá con una visita recíproca al centro turco por parte de una delegación del Instituto de Educación Secundaria La Creueta, prevista para abril de 2017.

SEMIFINAL

CONCURSO DE BANDAS

LA FÁBRICA

A PARTIR DE LAS 23:00
ENTRADA GRATUITA

SÁBADO 5	SÁBADO 12	SÁBADO 19	SÁBADO 26
PAUL BLEST	KING ROTTEN	MENTE DÉVIL	COTTON MOUTH
BARRIZAL	TASMANIA	LIBERTAD KONDIZIONAL	FADING AWAY
RUMBO	YEAHMEN	LAPSUS	KANELA EN RAMA

J. SARGA **LA FÁBRICA** **ESCAPARATE**



Cena a beneficio de la asociación local contra el cáncer
18 de Noviembre a las 21:00h
en el restaurante L'aplec
Precio 25€



ESCAPARATE A su Servicio

GUÍA DE PROFESIONALES - COMPRA - VENTA - INTERCAMBIO - TRABAJO - CONTACTOS

TELÉFONOS DE INTERÉS

BIAR	
AMBULANCIA	96 580 30 68
AYUNTAMIENTO	96 581 03 74
BOMBEROS	112
CENTRO DE SALUD	96 581 11 65
CORREOS	96 581 08 10
CRUZ ROJA	96 580 20 12
FARMACIA	96 581 01 70
GUARDIA CIVIL	96 580 03 87
OFICINA DE TURISMO	96 581 11 77
PRACTICANTES BIAR	96 581 06 84
POLICIA LOCAL	96 581 13 60

CASTALLA	
AYUNTAMIENTO	96 656 08 10
CÁRITAS PARROQUIAL	96 656 08 01
CASA DE LA CULTURA	666 955 963
CENTRO DE SALUD	96 656 13 66
CORREOS	96 656 09 36
GUARDIA CIVIL	96 656 00 29
ONDA 15 RADIO	96 656 06 01
POLICIA LOCAL	96 656 10 76
TAXI	627 951 724

IBI	
AYUNTAMIENTO	96 555 24 50
BOMBEROS	112
C. DE SALUD 1 CITA PREVIA	96 652 87 00
CENTRO DE SALUD 2	96 652 86 50
C. DE PLANIF. FAMILIAR	96 555 46 47
C. SOCIAL POLIVALENTE	96 655 09 34
C. CULTURAL DE LA VILLA	96 555 46 50
MUSEO DEL JUGUETE	96 655 02 26
MUSEO DE LA BIODIVERSIDAD	96 655 31 68
CORREOS	96 555 23 90
CRUZ ROJA URGENCIAS	96 555 22 21
ESCAPARATE	96 655 20 38
GUARDIA CIVIL	96 655 35 21
OFICINA DE EMPLEO	96 655 33 82
PARADA DE TAXIS	96 555 42 19
POLICIA LOCAL	96 555 00 78
RADIO IBI	96 555 31 81
SERVICIOS SOCIALES	96 555 46 11
AMBULANCIA SVB	112

ONIL	
AYUNTAMIENTO	96-654 4745
BOMBEROS	112
C. CULTURAL DE LA VILLA	96 655 73 05
CENTRO DE SALUD	96 655 76 29
CORREOS CAJA POSTAL	96 556 49 93
GUARDIA CIVIL	96 556 40 10
LA FRESCA FM RADIO	96 556 53 53
POLICIA LOCAL	96 556 40 01

TIBI	
AYUNTAMIENTO	96 561 70 86
CASA DEL MÉDICO	96 561 71 02
FARMACIA	96 561 71 03
POLICIA LOCAL	96 561 72 29
PRACTICANTE	96 561 71 74

FARMACIAS DE GUARDIA IBI

VIERNES 11	LDA. ISABEL BONILLO C/ Les Eres, 71
SÁBADO 12	LDO. DIEGO MARTÍNEZ-GUINEA C/ Mayor, 31
DOMINGO 13	LDA. MÓNICA COLOMA Avda. La Paz, 41
LUNES 14	LDA. PILAR PAYÁ FERRÁNDEZ Avda. La Paz, 2
MARTES 15	LDA. JULIA ROMERO VILLA C/ Constitución, 15
MIÉRCOLES 16	LDA. M ^a J. CATALÁ SEMPERE C/ Jaime I, 5
JUEVES 17	LDA. A. CARCELÉN CUTILLAS Avda. Miguel Hernández, 37
VIERNES 18	LDA. INMACULADA JIMÉNEZ C/ Médico Anguiz, 2

Farmacias Castalla
Ldo. F. Blas Carrillo -Convento, 18-, del 7 al 13
Lda. Carmen Márquez -Constitución, 71-, del 14 al 20
Francisca Miralles -Av. de Onil, 58-60, del 21 al 27
Ldo. Enrique Reus -Tr. Q. Camins, 12-, del 28 al 4

Farmacias Onil
Lda. Ángela Martí -El Portal, 11-, del 7 al 13
Ldo. Andrés M^a Asensio -Constitución, 17-, del 14 al 20
Lda. Inmaculada Gimeno -Av. de la Paz, 36-, del 21 al 27

Prosiguen las actividades de la Asociación de Fibromialgia

La Asociación de Afectados de Fibromialgia de la Foia de Castalla ha organizado un viaje de un día al balneario de Archena (Murcia), tanto para socios como para no socios, al precio de 40 y 45 euros, respectivamente.

La excursión está programada para el miércoles 16 de noviembre, con salida a las ocho de la mañana desde la parada de autobuses de la avenida de la Paz (Onil) y un cuarto de hora después en la parada de la avenida de Onil (Castalla).

El precio incluye el viaje de ida y vuelta en autobús, la entradas a las piscinas *termalium* y la comida en el hotel del balneario. Las reservas pueden efectuarse llamando al 653.208.404.

Por otro lado, esta misma entidad es la organizadora y beneficiaria de un encuentro de biodanza que se celebrará el sábado 19 de noviembre en el pabellón de yoga del Polideportivo de Castalla, a cargo de Maribel Galvañ. El horario de esta actividad es de 17:00 a 19:00 horas y el donativo es de diez euros (gratis para los menores de doce años). Además, entre todos los asistentes se sorteará una noche para dos personas, con desayuno incluido, en un hotel de Alicante. Para más información y reservas: 626.115.481.

La biodanza es un proceso de desarrollo personal a base de música, movimiento e interacción con el grupo.

ENCUENTRO DE BIODANZA SRT

Organizadora y Beneficiaria: **FIBROMIALGIA**

Facilitadora: **Maribel Galvañ**

BIODANZA
Es un proceso de desarrollo y conocimiento personal, que nos ayuda a descubrir nuestras capacidades de una forma sencilla. La música, el movimiento y la interacción con el grupo, son nuestros herramientas. No tienes que saber bailar, sólo sentir y disfrutar. Descubrela!!!
¡Involúcrate!!!, con la familia, amigos, pareja...

Sábado 19 de noviembre de 17:00h a 19:00h.
Pabellón de Yoga del Polideportivo de Castalla
Donativo: 10€ (Menores de 12 años gratis)
Información y reservas al 626115481

DISFRUTA DE TI MISMO Y CONECTA CON LA VIDA

Colaboran:
Se sorteará entre todos los asistentes una noche para dos personas y desayuno en el Hotel **Adlon Castalla**
Concejalía de Deportes
Ayuntamiento de Castalla
Ayuntamiento de Benicarló
El Ateneo Nacional

EL TIEMPO

	Viernes 11 nov.	Sábado 12 nov.	Domingo 13 nov.	Lunes 14 nov.	Martes 15 nov.	Miércoles 16 nov.	Jueves 17 nov.
	☀ 16° ☁ 7°	☀ 16° ☁ 9°	☁ 14° ☁ 8°	☀ 12° ☁ 10°	☀ 14° ☁ 10°	☀ 16° ☁ 10°	☀ 17° ☁ 11°
08:00	☀ 9°	☀ 10°	☁ 10°	☀ 9°	☀ 10°	☀ 11°	☀ 12°
14:00	☀ 16°	☀ 16°	☁ 14°	☀ 12°	☀ 14°	☀ 16°	☀ 17°
20:00	☁ 10°	☁ 9°	☁ 10°	☁ 10°	☁ 11°	☁ 12°	☁ 12°
☀ ↑	07:40	07:42	07:43	07:44	07:45	07:46	07:47
☀ ↓	17:51	17:51	17:50	17:49	17:48	17:48	17:47

SUDOKU

	6					2		5
		3			7			
			8			6	4	3
			5	7	4		8	
		6	2				5	
	9	5			6	3		4
		1		5	2			
8			9			5		
		9		3	8	4		

Limpiezas GARVI s.l.

una solución para cada necesidad

- Contratos de Mantenimiento
- Centros Oficiales
- Catagías
- Oficinas
- Limpieza de Oficinas
- Fachadas
- Conservación de fachadas de Alcantarilla y tuberías
- Extracción de fosas sépticas y Pozos Negros
- Servicios Especiales de Pelidos y abolladuras

Pol. Ind. L'Alfaç II • C/ Cuenca, 32 • IBI
Tels. 96 655 17 26 - 96 655 17 27
Móvil: 610 419 655 • Fax: 96 655 17 27

PastaMania. OTOÑO

NUEVA CARTA DE TEMPORADA
Deliciosa

Por obras en la avda. Juan Carlos I,
ENTRADA AL PARKING POR AVDA. DE EUROPA

Cafetería d'Azorín

f
wi

nuestros profesionales
www.escaparatедigital.com

Guía a su servicio

para aparecer en esta sección:
Tel. 96 655 20 28
comercial@escaparatедigital.com

Alimentación

Mil Sabores.- Golosinas, panadería, bollería, pastelería, helados y bebidas. C/ Dr. Ferrán, 1 Ibi. Avda. República Argentina, 39 Castalla. **Tel. 684 008 188**

Sandibi.- Todo para la hostelería. Bebida, alimentación... Especialidad en lotes para empresas. Venta al público. C/ León, 12 - Pol. Ind. L'Alfaç III. Ibi. **Tel. 619 411 831**

Artes Gráficas

BH Seriart.- Servicios de impresión. Castalla. **Tel. 966 560 231**

Gráficas Crisval.- Folletos, catálogos, impresos. C/ Sevilla, 33, Ibi. **Tel. 96 555 47 84**

Asesorías Contabilidad

Asesoría Salfe.- Fiscal-Laboral-Contable. Tramitación autoliquidación del impuesto sobre sucesiones. Reyes Católicos, 12 Ibi. **Tel. 96 555 43 54. Fax 96 655 24 30**

Fleonil.- Asesoría integral de empresas: Fiscal, laboral, empresarial y financiero. Av. Constitución, 27 - 2º Dcha. Onil. **Tel. 96 655 78 79. Fax: 96 556 47 93**

Autoescuelas

Autoescuela Ibi.- Centro de enseñanza vial. Más de 6.000 permisos formados. Avda. La Paz, 13 **96 555 07 10.** Preparación de exámenes. Juan Carlos I, 44 **96 655 06 39**

Bares-Rtes.

El Picaor.- Especialidades, Lomo ibérico, Jamón de jabugo, arroz a banda, Ctra. Ibi-Castalla, Km 1 Ibi **Tel. 96 555 35 43**

Erre que erre.- Gastrobar. C/ Amado Brotons, 11 Ibi. **Tel. 966 33 60 46**

Nou Sambori.- Cervecería, cafetería, bar. Tapas caseras de elaboración propia. Terraza todo el año. Av. de la Paz, 11 Onil. **Tel. 965 037 667 - 687 663 461**

Restaurante Les Eres.- Especialidad en tapas variadas, pescados frescos y carnes. Menú de martes a viernes. Carrer Les Eres, 76 Ibi. **Tel. 96 555 23 00**

Restaurante Serafines.

Comida típica de la zona a la carta. Subida San Pascual, s/n Ibi. **Tel. 96 655 40 91**

Salones Palacios - Hotel Caseta Nova.- Salón de banquetes. Ceremonias al aire libre. Ctra. Vieja Ibi-Castalla Km. 4,5 Castalla. **Tels. 627 469 006 - 606 107 640**

Salones Tuareg - Els Molins Hostelería.- Desayunos y cenas, todo tipo de celebraciones. Carrer Les Eres, 75 Ibi. **Tel. 647 697 329**

Belleza

Begoña Estilistas.- Todos nuestros servicios en la web: www.begonyaestilistas.com C/ Murillo, 11 Ibi. **Tel. 966 551 440.** Av. de la Provincia, 2 Ibi. **Tel. 966 554 068.** El Camí, 59 Alcoy. **Tel. 965 545 808.**

Cafeterías-Pubs

Cafetería d'Azorín.- Tu lugar de encuentro. Sólo buen café. Avda Juan Carlos I, 31 Ibi.

Pepper Caffé.- Un lugar diferente. Desayunos, meriendas y copas. C/ Joan Fuster, 17 Ibi (junto al Centro de Salud 2).

Carpinterías

Carpimber.- Carpintería en hierro, aluminio y PVC. Persianas, mamparas de baño y ducha, forja, cerrajería, cancelas, puertas seccionales, etc. C/ Cuenca, 24 Ibi. **Tel. Fax: 96 555 13 80**

Carpintería de aluminio Castelló.- Puertas y ventanas sin obra. Mamparas de baño, presupuestos sin compromiso. Avda. Azorín, 23 Ibi. **Tel. Fax: 96 655 17 38**

Centros Comerciales

AMAT.- Establecimientos Amat Centro. Constitución, 9 y 10 Ibi. **Tels. 96 555 24 38 - 96 555 23 73**

Clínicas Dentales

Clínicas Linea Dental.- Tu sonrisa es nuestro compromiso. Doctor César G. Rubio Facelli. Av. Juan Carlos I, 56, 1º Ibi. **Tel. 96 633 13 51.** Av. de la Paz, 8, 1º Onil. **Tel. 96 655 78 87.**

Fabían López Clínica Dental.- Calidad y confianza (ya no es un secreto). www.clinicadentalfabianlopez.com. Av. Juan Carlos I, 39 Ibi. **Tel. 96 655 11 41.**

Cocinas

EHL.- mobiliario de cocina de fabricación alemana, electrodomésticos, accesorios, diseño y gestión de reformas Constitución, 17 Ibi. **Tel. 96 555 12 81**

Construcción

Sola decoración.- Todo para la construcción. Serv. de grúa, transportes y contenedores. Cocinas y baños. Decoración interiores. Av. Azorín, s/n Ibi **Tel-Fax: 96 555 13 56**

Cristalerías

Cristalería García.- Exposición en C/. 9 de Octubre, 4 **Tel. 96 655 26 01** Taller en Virgen de la Salud, 8 Ibi **Tel. 96 555 42 91**

Desatascos

Desatascos Les Hortes.- Servicios 24 horas desatascos y fontanería. **Tel. 637 537 862**

Deportes

Sport Tono Inter Sport.- Todo en ropa deportiva y complementos para la práctica de tu deporte favorito. Pol. La Marjal, C/ Tramuntana, 13 Onil. **Tel. 96 556 44 71.** C/ Convento, 21 Castalla. **Tel. 96 556 08 55.** C/ 9 d'octubre, 1 Ibi.

Timing Ibi Pádel Indoor.- Club de pádel con tres pistas cubiertas. Cafetería y grante terraza. C/ León, 16 Ibi. **Tel. 96 555 24 43**

Electricidad

Tello Electricidad, c.b.- Domótica, automatismos, electricidad industrial, TV-TDT-sonido. Av. de la Provincia 2-D Ibi **Tel. 96 555 07 17.**

Electrodomésticos

Ibitel.- Electrodomésticos, telefonía móvil, audio-video. Avda. Juan Carlos I Ibi. **Tel. 96 555 46 67**

Radio Amorós.- Electrodomésticos, Hi-Fi, TV, video, informática, aire acondicionado, servicio técnico propio. Constitución, 17 Ibi. **Tel. 96 555 12 81**

Nuestros profesionales, cuestión de confianza



ARTES GRÁFICAS CONTABILIDAD FONTANERÍAS
CARPINTERÍAS CRISTALERÍAS CAFETERÍAS MODA
CONSTRUCCIÓN LIBRERÍAS ÓPTICAS LIMPIEZA
INFORMÁTICA FOTOGRAFÍA MOTOR TINTORERÍAS
Y MÁS, MUCHO MÁS

Nuestros profesionales también en:
www.escaparatедigital.com

Floristerías

MiroMar Floristería.- Una flor en el momento y lugar que tú desees. El Salvador, 9 Ibi. **Tel. 96 655 19 96**

Fontanerías

Montacal.- Calefacción, aire acondicionado, fontanería, gas, piscinas, riegos, mantenimiento industrial, redes contraincendios. San Pascual, 20 Ibi. **Tel. 96 555 24 74**

Fotografía

EJ Fuster.- Especialista en reportaje social, bodas, comuniones, fiestas, retratos naturales... C/ Vicente Aleixandre, 4. www.ejfuster.com **Tel. 96 555 20 70 - 630 262 583**

Verdú.- Estudi Fotográfico. Av. de la Paz, 17 Onil. **Tel. 96 655 76 77**

Gómez Fotografía.- Fotógrafo. C/ Ravalet, 47 Ibi. **Tel. 96 655 27 90 - 629 374 576**

Manolo Fotógrafo.- Fotografía creativa. Manuel Iváñez. Tibi, 6 Ibi **Tel. 96 655 07 16**

Raúl Fuster Fuster.- Estudi Fotográfico. Azorín, 2 Castalla. **Tel. 96 656 05 99**

Funeraria

Funeraria Moya.- Cádiz, 7 Ibi **Tel. 96 655 23 37**

Gasolineras

Majo's Gasoleos.- Combustible de calidad al mejor precio de la comarca, túnel de lavado, tienda, souvenirs y aspiradores. Ctra. Ibi-Villena, 3, Ibi (antigua cooperativa). **Tel. 96 555 36 74.**

Gimnasios

EnerGym.- Gimnasia de mantenimiento, karate infantil y adultos, aeróbic, fitness, spinning, yoga, pilates, etc... Jove-lanos, 1 Ibi. **96 655 12 60**

Hoteles

Hotel del Juguete.- C/ L'Escoleta, 4 Ibi. www.hoteldeljuguete.com **Tel. 96 555 29 45**

Inmobiliarias

Inmobiliaria La Foia.- Si busca vivienda, no dé más vueltas. Ramón y Cajal, 4 Ibi. **Tel. 96 655 27 05**

Inmobiliaria Rojas.- Precios irresistibles. Av. Juan Carlos I, 63 Ibi. **Tel. 616 015 392** www.inmobiliariarojas.es

Internet

Escape Network.- Desarrollamos proyectos de internet personalizados para empresas. www.grupoescape.com **Tel. 96 555 37 56**

Marucom.- Internet rural. Casas, casas de campo, pymes. Soluciones económicas, rápidas y eficientes. C/ Alcalde Juan Rico, 7 Castalla. **Tel. 96 556 21 46 - 639 124 519**

Totcable.- Televisión + Internet Banda Ancha. Tarifa plana 24 h. Av. Juan Carlos I, 23 Ibi. **Tel. 96 555 46 62**

Joyerías

Estilor Joyeros.- Taller de reparación y fabricación propia. Avda. de la Paz, 20 Ibi. **96 655 24 49.** Sta. Rosa, 6 Alcoy. **96 652 13 04.** Carrefour (Petrel). **96 537 75 02**

Javi's Joyeros.- Pablo Sorozábal, 10 Ibi. **Tel. 96 655 20 18**

Libros-Papel

Avenida.- Librería-papelería. C/ Pared del Real, 6 Onil. **Tel. 96 556 47 40**

El Parc.- Papelería, librería, prensa. Av. República El Salvador, 12 Castalla. **Tel. 96 556 12 40**

Papelería librería Miralles.- C/. San José, 1. Ibi **Tel. 96 555 22 77**

Plumier.- Librería, papelería. Constitución, 6 AC, Ibi. **Tel. 96 555 05 16**

Limpieza

Limpiezas Garvi.- Limpieza de alcantarillado, tuberías, fosas sépticas. Naves industriales. C/Cuenca, 32 Ibi. **Tel. 96 655 17 27**

Mármoles

Ibimármol S.L.- "En Ibi, desde 1973 dando forma a su imaginación en trabajos de piedras, mármoles, granitos y silestone". Av. Valencia, 35 Ibi. **Tel. 96 555 16 29**

Mármoles Maimó S.L.- Todo tipo de trabajos en mármoles, granitos y silestone totalmente montados. Castalla. **Tel. 96 556 12 86** **Mail: ei@maimgo.com**

Moda

Dardo.- Moda Hombre. En Onil, C/Biar, 12 **96 556 51 20.** En Castalla, C/Rey Don Jaime, 15 **96 656 04 32.** En Ibi, C/2 de Mayo, 3 **96 655 28 73**

Motor

Cerdá Motors.- Concesionario multimarca. Taller equipado con maquinaria de última generación. Tu taller de confianza. C/ La Colonia, 5 Castalla. **Tel. 96 654 30 48**

Xirau.- Mecánica, neumáticos, chapa, pintura, vehículos de ocasión y seguros. C/ León, 3, nave 2 Ibi. **Tel. 96 555 34 17**

Muebles

Duet.- Cocinas, armarios, vestidores, panelaciones, puertas, portones, tarima, parquet, baños, reformas, interiorismo, diseños 3D. www.duetsoluciones.es C/Lepanto, 13 Castalla. **Tel. 96 656 10 06.**

Ideas Mobiliario.- Instalaciones, amueblamientos integrales. Miguel de Cervantes, 17 Ibi. **Tel. 96 655 35 56**

Ópticas

Ibi Óptics.- Óptico optometrista, audiológia, contactología. Plaça Miguel Servet, 4 Ibi. **Tel. 96 655 36 90**

Pizzerías

Pizzería Pasta Manía.- Rte. Brasería. Servicio a domicilio. Avda. Juan Carlos I, 97. Ibi. **Tel. 96 555 40 83**

Promotores

Construcciones Viro.- Promueve viviendas con garage, trastero y local con parque infantil privado, (EEE "B"), Ramon y Cajal, 2, Ibi, **Tel. 96 555 02 71**

Publicidad

DAOS Publicitat, S.L.- Artículos de publicidad, ropa laboral y de seguridad. Castalla. **Tel. 966 560 231**

Seguridad

Intruder Alarm Systems.- Instalación y mantenimiento. Sistema de Alarma. D.G.P. Nº 3963. Pol. Ind. l'Alfaç III C/ Zamora, 11 Ibi. **Tel. 966 555 086.**

Seguros

Josep Asegurances.- "Por lo que más quiera, asegúrese". C/ Alfonso VI, 2 AC Ibi. **Tel. 96 555 48 42**

Ocaso.- Avda. Juan Carlos I, 59 Ibi. **Tel. 96 555 28 90**

Servicios Sociales

Vita Servicios Sociales.- Labores domésticas, servicio de canguros, ayuda a domicilio, asistencia hospitalaria. www.vitass.es. **Tel. 96 691 51 93**

Tanatorios

Tanatorio Moya.- Cádiz, 7 Ibi. **Tel. 96 655 23 37**

Televisión

Intercomarcal Televisión.- Pza. Casinos, 18 Castalla. **Tel. 96 656 10 89. Fax: 96 556 15 92**

Movitel.- Televisión por cable. C/. Fermín Bernabeu, 3 Castalla. **Tel. 96 656 06 07. Fax: 96 556 12 76**

Tintorerías

Tintorería Domingo.- Lavandería, limpieza en seco. Profesionales en toda clase de pieles, alfombras, mantas, edredones. Murillo, 19 Ibi **Tel. 96 655 05 41**

Tintorería Rosa.- Limpiezas en seco. Mantas edredones y alfombras. Especialistas en pieles. Servicio a domicilio. Avda. de la Paz, 4 Ibi. **Tel. 96 555 22 73**

Transportes

Ibitrans.- Servicio Nacional e Internacional de Transportes. Cuenca, 11 Ibi **Tel. 96 555 13 01. Fax: 96 655 01 69**

Viajes

Esfera Travel.- Hoteles, vuelos, vacaciones... Tus reservas en un click: www.esfera-travel.es. El Salvador, 19 Ibi. **Tel. 965 554 570**

Ibiviajes.- Somos especialistas en cruceros. Consulta nuestras ofertas con las mejores compañías. Av. de la Paz, 18 Ibi. **Tel. 96 655 41 42**

Zapaterías

Calzados Cristi.- Con toda la moda de la temporada. Av. Juan Carlos I, 49 y C/ Jijona, 3 Ibi. **Tel. 96 555 08 35**

Déjate ver en 24 m²
alquila una VALLA PUBLICITARIA
desde **150** euros al mes
más información: 649 338 756

también en la web

Anuncios gratuitos*

www.escaparedigital.com

INMUEBLES

Inmobiliaria La Foia necesita viviendas en venta y alquiler para atender demandas de clientes. Tel. 96 655 27 05.



Inmobiliaria Rojas: Ibi, Atico Duplex, 210 metros, 5 dormitorios, 3 baños, galería, terraza, zona Santa Lucía, 110.000€. Tel. **616 015 392**

Inmobiliaria Rojas: Ibi, Piso 100 metros, 3 dormitorios, incluye garaje y trastero, urbanización con piscina , 103.000€. Tel. 616 015 392.

Inmobiliaria Rojas: Ibi, Piso nuevo 3 dormitorios, comedor, cocina, galería, 2 baños, calefacción, garaje y trastero, Plaza Llibertat, 95.000€. Tel. 616 015 392.

Inmobiliaria Rojas: Ibi, Casa 140 metros, 4 dormitorios, 2 baños, cocina, comedor, patio, terraza, 59.000€. Tel. 616 015 392.

Inmobiliaria Rojas: Ibi, Duplex nuevo 110 metros, 2 dormitorios, comedor, cocina, 2 baños, galería, a estrenar, 70.000€. Tel. 616 015 392.



Inmobiliaria Guillem: Se vende piso en la Avd de la paz de Ibi (Alicante), 2º con ascensor, 100 m², 4 habitaciones, piso muy reformado y cuidado, aire acondicionado, cocina y baño moderno, gran oportunidad. Todo por solo 59.900€. Tel. 688 98 33 66.

Inmobiliaria Guillem: BAJADA DE PRECIO Se vende piso 3º en calle Mayor de Ibi Alicante 72m², 3 habitaciones, baño, ventanales de climalit, aire acondicionado, muy reformado cocina y baño nuevo. ANTES 38.000€ ¡¡¡AHORA 28.000€!!! Tel. 688 98 33 66.

Inmobiliaria Guillem: ALQUILER Fabuloso chalet en Terol 300m², garaje, piscina, salon de 40 m², terraza, 3 habitaciones, 2 baños, todo nuevo cocina, 1 aseo, calefacción, barbacoa, hayar, luz y agua, asfaltado, etc. Todo por 295.000€TAMBIÉN EN ALQUILER 650€. Tel. 688 98 33 66.

Inmobiliaria Guillem: ESPECTACULAR Ático duplex en edificio Mercadona en Ibi, 135m², garaje, trastero,4 habitaciones, cocina y baños casi a estrenar, calefacción, terraza con vistas, aluminios climalit, dispone de hipoteca subrogable, Todo por 155.000€. Tel. 688 98 33 66.

Inmobiliaria Guillem: BAJADA DE PRECIO VENDE Casa en el Mirasol, preciosa esquina, de 236 m², 4 habitaciones, garaje de 110 m², enorme terraza, calefacción, baño, aseo, cocina con patio, balcones, trasteros, ANTES 129.500. ¡¡¡AHORA 119.900 Euros !!! Gran oportunidad.

Inmobiliaria Guillem: INFORMA que se necesitan viviendas en alquiler para atender demandas de clientes.

Inmobiliaria Guillem: BAJADA DE PRECIO VENDE 1º piso en calle Babeica, 3 habitaciones, baño, cocina semi nueva, balcón, trastero, patio, 20€ comunidad al año, ANTES 69.000€ ¡¡¡AHORA 43.000€!!! Negociables, Gran oportunidad. Tel. 688 98 33 66.

CONSULTORÍA



OFERTAS DE OTOÑO: Interworld: Ref. 242 .- REBAJADA!!!! VENDE Casa de campo en CASTALLA. 1600m de terreno. La casa está distribuida en diferentes terrazas y parte de ella está en el interior de la montaña.Tiene dos habitaciones, salón comedor con una estufa de leña, cocina rústica, un baño completo, una piscina pequeña de obra. Luz y agua de suministro de red. ANTES 55.000€, AHORA 48.000€. Tel. 965 088 902.

Interworld: Ref. 31 .- VENTA Terreno rústico edificable en CASTALLA de 11.500 metros, con muy buen acceso. ANTES 33.000 €, AHORA 29.000 € Tel. 965 088 902.

Interworld: Ref. 233.- VENDE Piso de 100m² en IBI muy luminoso, todo exterior. Zona Mirasol, 3 habitaciones, 1 baño, 2 balcones y patio!! Ventajas: posibilidad de opción compra 2 años entregando 10.000€ con un alquiler mensual a convenir. SUPEROFERTA!!! ANTES 27.000 €, AHORA 18.000 Tel. 965 088 902.

Interworld: Ref. 13 .- VENDE Casa de pueblo semi-nueva en IBI, de casi 200 m², en barrio San Miguel. 4 habitaciones, tres baños, cocina ,salón, sótano, garaje, terraza. SÓLO 127.000 € Tel. 965 088 902.

Interworld: Ref.234 .- VENDE Piso en Castalla de 110 m², seminuevo, primero con ascensor, entre el mercadona y el polideportivo. Tres habitaciones, dos baños uno con ducha, salón, cocina amueblada, gran galería y patio. POSIBILIDAD DE OPCIÓN COMPRA. 48.000 € Tel. 965 088 902.

Interworld: Ref.255 .- VENDE Casa de pueblo a

reformar en IBI . 200 m². Dos plantas y buhardilla. Muchas posibilidades. 40.000 €. Tel. 965 088 902.

Interworld: VENDE piso en IBI, en muy buen estado. Zona Mercadona. 3 habitaciones, 2 baños. Amueblado y con electrodomésticos. Calefacción. Ascensor. BAJADA DE PRECIO de 90.000 a 69.000 €. Tel. 965 088 902.

SE ALQUILA nave de 350 m² totalmente diáfana con patio central para acceso con camiones (carga y descarga). Dispone de oficina y aseo. Situada en casco urbano. Ideal para almacén. Precio: 550 €/mes. Tel. 96 555 02 71.

Se vende plaza de garaje en Castalla, calle Blasco Ibañez, 12. Ubicada en primera planta, fácil aparcamiento. Cabe un vehiculo grande y una moto. Precio: 7.500€ (negociables). Tel. y whatsapp 653 218 882 (Andrés). *andresruisan@gmail.com*

Se vende Casa de pueblo, finca cerca de la zona recreativa y terreno de 15.000 m² en el polígono. Tel. 687 761 511.

Oportunidades inmobiliarias precisa viviendas en alquiler para clientes en cartera. Seriedad y profesionalidad. Tel. 687 792 379. Av. Juan Carlos I, 63.

Se traspasa peluquería en Ibi. Con clientela. Tel. 609 959 677.

Se traspasa cafetería-heladería zona céntrica. Tel. 687 044 424.

Se traspasa bar céntrico en Ibi. Con buena clientela y en pleno funcionamiento. Con terraza montada. Tel. 662 914 201.

Cambio piso con 4 habitaciones, 2 aseos, cocina y vestidor, con calefacción y ventanas climalit. Zona avda. de la Paz. Se cambia por piso soleado por zona avda. de la Paz de Onil. Tel. 676 380 408.

Se vende casa de 145 m² en pleno centro de Onil. Tres plantas, trastero y terraza de 42 m². Precio interesante con posibilidad de subrogación de hipoteca. Tel. 651 933 033 - 965 564 735.

Cambio piso en Onil 120 m² zona avda. de la Paz por piso soleado zona avda.de la Paz y alrededores. Tel. 676 380 408.

¡Oferta! Se alquila o vende piso en Ibi, c/ 9 de Octubre. Sin amueblar. 120 m. Tel. 966 930 245.

Vendo parcela en Terol. 850 m². Tel. 966 930 245.

Busco piso de alquiler en Ibi, de 90-100 m. amueblado, por la zona de la Tartana (a ser posible), con plaza de garaje (opcional), para un matrimonio sin hijos ni mascotas. De particular a particular. Tel. 690 749 504.

¡Oferta! Se alquila local en Ibi, c/ 9 de Octubre. 165 m. Tel. 966 930 245.

Señora con piso propio en Ibi, cerca del Parque Giravella, busca mujeres para compartir piso. Tel. 665 809 048.

Se alquila o vende piso en Ibi, c/ Alfonso el Sabio. Nuevo. 90 m. Tel. 966 930 245.

Particular vende Piso en Ibi de 114 m² con magnificas vistas, 4 habitaciones, cocina con despensa, comedor y 2 cuartos de aseo. Precio a convenir. Tel. 630 262 583.

Alquilo habitación en piso nuevo en Tibi. Con vistas. Derecho a cocina. Tel. 645 292 187.

Vendo casa en Ibi de 130 m² planta baja,con cochera y estanterías de obra,aseo,ideal para negocio o vivienda. Precio a convenir Tel. 630 262 583.

Busco piso para alquilar, preferiblemente sin amueblar y pequeño. Tel. 626 801 875.

Se vende piso ideal para oficinas o despacho en la céntrica y concurrida calle Manuel Soler (junto a la CAM). 100 m². Interesados llamar al Tel. 647 314 376.

Se vende piso céntrico en Ibi de 95 m². Planta Baja, habilitado para minusválidos,con patio,comedor, 3 dormitorios, 2 cuartos de aseo, cocina con despensa y calefacción. Precio a convenir. Tel. 630 262 583.

MOTOR

Vendo Honda shadow 600 vt. Año 92. 35.000 kms. Negro mate, manillar recto y soporte matrícula cambiado con luz de led. 2000€. Tel. 658 64 50 95.

Compraría coche pequeño y barato. De particular a particular. Tel. 966 551 367.

Busco coche barato con ITV pasada, para trabajar o bien compartiría gastos con alguier para ir al trabajo. Tel. 658 367 317.

Necesito comprar un coche super económico, pero Se necesitan operarias para tareas de producción, trabajo todo el año con contrato laboral. Interesadas enviar curriculum vitae a *curriculummaxi@gmail.com*que vaya bien. Tel. 646 627 540.

Compraría Citroen Xsara Picasso de 2ª mano. Tel. 678 447 428.

Vendo APRILIA SR50 REPSOL itv recién pasada, en perfecto estado, como nueva, precio 700 euros. Tel. 637 427 290.

EMPLEO

OFERTAS:

Se necesitan operarias para tareas de producción, trabajo todo el año con contrato laboral. Interesadas enviar curriculum vitae a *curriculummaxi@gmail.com*

Se necesita chica Técnico Sociosanitario con experiencia para el cuidado y atención de una persona los fines de semana. Tel. 610 816 758.

Se necesita señora para limpieza y cuidado de niños en Ibi. Con experiencia, profesional. Limpieza al detalle, planchado profesional, cocina. Con vehículo propio. Trabajo a largo plazo. Sin cargas familiares. Se ofrece jornada completa y alta en la S.S. Interesadas enviar CV con foto a: *leonor.svalbad@yahoo.es*

Se busca señora en Ibi, para trabajo como interna realizando labores de casa y cuidado de ancianos. Tel. 659 479 436.

Se necesita señora para trabajar en Ibi de interna realizando labores domésticas y cuidar ancianos. Tel. 96 552 42 32.

EMPRESA DE IBI necesita MATRICERO-AJUSTADOR con experiencia, edad máxima 43 años. Contacto: 630 038 604.

Se necesita camarera, ayudante de cocina para extras y fines de semana. Enviar C.V. al correo: *trabajodecocinero28@gmail.com*

Empresa de Ibi necesita mecanico-fresador con conocimientos de CNC. Interesados envar C.V. al e-mail: *luxber@luxber.com* o contactar por telefono en el numero 965 553 853 (Sr. Palacios).

Se precisa Profesor de prevención Técnico Superior en Prevención de Riesgos Laborales especialidad de Seguridad. Experiencia acreditada. Enviar CV a: *adl@castalla.org*

Se precisa cocinero/a para restaurante. Se valorará certificado de profesionalidad de cocina y ciclo formativo de grado medio cocina y gastronomía. Enviar CV a: *adl@castalla.org*

Se necesita ayudante de cocina o camarero para fines de semana o extras. Enviar currículo al mail: *ja25370@hotmail.com*

Se necesitan señoras responsables, edad 25 años en adelante. Trabajo 1/2 jornada. Venta moda y complementos, zona Foia de Castalla. Tel. 686 296 814 (llamar en horario de oficina).

DEMANDAS:

Chico busca trabajo en el campo como casero, en fábricas o cuidando personas mayores. Tel. 669 933 535 - 642 399 829.

Se ofrece jardinero (certificado de profesionalidad) con experiencia en toda clase de poda de árboles (almendros, olivos y frutales), setos, cipreses. Mantenimiento de césped, con experiencia en el manejo de toda clase de maquinaria de jardinería. Persona seria y responsable. Para mantenimiento de casetas, chalets y urbanizaciones. Tel. 652 254 095.

Se ofrece señora española para cuidar personas mayores o niños. Tel. 665 150 080.

Se ofrece chico de 18 años de Ibi para trabajar a 1/2 jornada por las mañanas, para compaginar trabajo y estudios, estudiando grado medio de conformado por moldeo de metales y polimeros. Carnet de coche y de carretilla elevadora (torito), experiencia en máquinas de inyección de termo-plásticos. Llamar por las mañanas. 653 759 847.

Chico de 29 años busca trabajo en Ibi como mozo de almacén, máquinas de inyección o cadenas de montaje. Con disponibilidad para hacer turnos y fines de semana. Soy oficial de fontanería, con carné de instalador y siete años de experiencia. Tel. 636 521 648 (Victor).

Señora busca trabajo para hacer en casa. Tel. 647 264 422.

Chica busca trabajo para fábrica, limpieza, cuidado de personas mayores... Tel. 646 647 299.

Señora boliviana se ofrece para trabajar cuidando personas mayores. Con experiencia. Interna o externa. Tel. 612 443 569.

Señora ecuatoriana se ofrece para trabajar, interna o externa, tiempo completo como empleada de hogar, cuidando niños o personas mayores. Tel. 601 615 677.

Se ofrece señora para cuidar personas mayores o niños, limpieza de hogar, como freganchina o trabajo en fábrica. En Ibi. Tel. 616 111 589.

Chica latina de 40 años busca trabajo en fábricas, cuidando ancianos, niños, limpieza o en cocina. Interna o externa. Tel. 660 462 312 (María).

Mujer española de 53 años, sin cargas familiares, con experiencia, busca trabajo como interna para cuidado de ancianos. Tel. 673 955 114.

Se ofrece señora responsable con referencias y experiencia en el cuidado de personas mayores. Interna o por horas. Tel. 642 740 920.

Se ofrece señora para cuidar personas mayores, también enfermos de alzheimer. Interna u horario a

***Todos los anuncios de compra-venta entre particulares son gratuitos excepto Sección Inmobiliaria y Motor: 10 € (20 palabras)**

Envía este cupón a: **ESCAPARATE, Av. Juan Carlos I, 63, entlo. IBI** o por correo electrónico a: **escapate@escaparedigital.com**

ANUNCIOS GRATUITOS — CLASIFICADOS

Nombre

Tel.

Texto

convenir. Tel. 646 102 080.

Si estas fiestas no tienes tiempo para sacar a tu mascota a pasear, llámame y hablamos. Tel. 603 203 210.

Se ofrece señora para cuidar personas mayores y niños, con experiencia y plena disponibilidad. Tel. 631 670 576.

Se ofrece chico de Ibi para el cuidado de animales y para tareas de ayuda, como recados, limpieza, etc. Paco. Tel. 603 203 210.

Señora con experiencia como cuidadora se ofrece para trabajar por horas atendiendo a personas mayores o niños... y tareas domésticas. Tel. 633 416 447.

Chico español de 43 años se ofrece para cualquier tipo de trabajo, en Ibi y alrededores. Con experiencia en automoción y como mozo de almacén. Tel. 652 459 336.

Se ofrece chica para trabajar en fábrica, cuidar personas mayores, interna o externa, para limpiar casas, hacer los mandados, cuidar niños... Tel. 638 274 113.

Latina de 40 años busca trabajo, cuidado de ancianos, de interna. Tel. 642 281 094 (Lety).

Se ofrece chica de 35 años para trabajar en cualquier sector. Con experiencia en peluquería. Tel. 622 494 690.

Chica responsable busco trabajo para limpieza cuidar persona mayores o niños, en fábricas. También limpieza. Coche propio. Tel. 634 617 931.

Se ofrece chico de 26 años, español, para cualquier tipo de trabajo. Inyectado de plásticos u otros. Tel. 603 562 035.

Se ofrece chica para cuidar personas mayores. Interna o por horas. Tel. 643 365 747.

Se ofrece señora para atender enfermos y personas mayores. Con experiencia. Tel. 636 742 040.

Se ofrece señora para arreglos de ropa: bajos de pantalones, faldas, cinturillas, costuras, etc. Con 25 años de experiencia. Se hace ropa a medida. Tel. 636 570 613.

Hombre de 43 años, español, se ofrece para trabajar en fábricas, construcción o chófer segunda. Disponibilidad inmediata, carné y coche. Con curriculum. Tel. 669 284 931.

Señora de 30 años busca trabajo de limpieza, en fábrica, o por horas cuidando de personas mayores. Con experiencia. Tel. 687 293 123.

Chica busca trabajo por la mañana para cuidar a personas mayores. Con experiencia. Tel. 660 766 089.

Señora latina con experiencia desea trabajar cuidando personas mayores o niños y de limpieza. Interna o externa. Tel. 600 032 448.

Chica responsable de Castalla, 32 años, busca trabajo cuidando ancianos o niños, limpieza de hogar, por horas o interna, en Castalla, Onil o Ibi. Tel. 616 933 437.

Chica busca trabajo en máquinas de inyectar, en Castalla, Onil o Ibi. Tel. 616 933 437.

Señora se ofrece para cuidar personas mayores, niños, tareas del hogar (limpieza, etc.). Con experiencia. Tel. 636 909 433 (Marcia).

Chica de 40 años con mucha experiencia busca trabajo cuidando personas mayores, limpieza o en cocina. Interna o externa. Tel. 632 041 120 (Paty).

Chica responsable busca trabajo en limpieza, auxiliar de hogar, fábrica. Con experiencia en estos sectores. Tel. 642 379 949.

Se ofrece español con experiencia en jardinería, rural y forestal, albañilería y mantenimiento de fincas. Tel. 670 586 919.

CONTACTOS

Estamos intentando formar un grupo de personas solas, mayores de 40 años. Para salir, cenar, bailar,

excursiones, conocerse, pasarlo bien. No hay cuotas. Si te interesa, llama por la noche al Tel. 622 257 533.

Chico de 38 años busca chica para amistad o lo que surja. Serio y responsable. Tel. 643 353 885.

Mujer de 49 años separada, busco hombre para relaciones, serio, sincero y honesto; yo lo soy. Tel. 663 304 189.

Se busca amiga para ir a *Limousine* de Alicante para bailar. Tel. 606 317 868.

Se necesita coche para bajar a Alicante los domingos por la tarde. Se compartirían gastos. Preferible señoras. *anastasiasanchezr@hotmail.com*. Tel. 676 169 732.

Soltero de 48 años busca mujer española para relación. Tel. 687 638 795.

Señora de 67 años desea conocer caballero viudo de 69 a 72 años, culto, cariñoso y simpático. Si existes, mi móvil es 630 329 902.

Señor de 58 años de Biar, libre, busca mujer, de hasta 58 años, para relación seria. Tel. 654 849 328 (Daniel).

Busco señora para compartir los buenos y malos momentos de la vida. Soy viudo, de 67 años, educado y sincero. Tel. 634 07 86 93.

Señor de Castalla busca señora que sea buena persona y limpia. Entre 72 y 80 años. Tel. 646 321 860.

En Castalla, hombre de 50 años, muy atractivo, educado y sincero, busca mujer entre 40-45 años, similar. Para amistad o relación. Tel. 606 514 934.

VARIOS

Vendo traje comparsa Piratas de Ibi de niño para 1-3 años con capa y bolso a juego, todo por 120 €. Zapatos piratas talla 20 por 25 €. Zapatos piratas adulto talla 41 por 40 €. Botas mozarabes de niño talla 20 por 30 €. Tel. 650 655 743.

Vendo secadora de 6 kg. de condensación, marca Zanussi ZTE220. Y se regala freidora Tefal. Tel. 689 184 814.

Vendo puerta de garaje oscilobatiente seminueva, las medidas son 2'5 m. de alto y 2'82 m. de ancho. Se vendería con el motor de la puerta incluido. Precio: 500€. Tel. 661 623 442.

Vendo cinta andadora nueva (sólo se ha puesto en marcha para su prueba), con control de mandos. 250€. Tel. 600 851 949.

Compro tebeos antiguos de los años 1940-1965. Tel. 722 341 776.

Vendo capa de ballao de danses. Tel. 965 552 424 - 650 519 539.

Compro-cambio botijos antiguos marcas incisas en la base F.A., E.A., J.P. Tel. 654 904 145 (Luismi).

Vendo máquinas de reparación de calzado y varios. Tel. 649 653 804.

Se venden muebles, en Ibi, de un piso completo: comedor, habitación de matrimonio, habitación pequeña, mesa y sillas de cocina. Prácticamente nuevo, con solo un año de uso. Se venden juntos o por separado. Tel. 677 486 794.

Cuidaría casa de campo con pozo de agua y luz con poco terreno cerca de Ibi. Para cultivar y hacer mantenimiento. Tel. 650 983 523.

Vendo ciclostatic, también mesa de ordenador y silla de ofician. Barato. Tel. 627 470 184.

Vendo armario clásico, de 1'25x1'96, por 50€. También cómoda, a juego con el armario, de 72x1 m. de alto. 50€. Tel. 600 851 949.

Vendo silla de ruedas eléctrica modelo Quickie R2, dos meses de uso, garantía transferible. Precio a convenir. Tel. 649 510 477 - 678 993 212.

Vendo lavavajillas Whirlpool nuevo, 150 €. **Cinta andadora** nueva, 250 €. **Máquina de coser** con mueble clásico, 100€. Todos los precios son negociables. Tel. 600 851 949.

La joven ibense Clara Torregrosa lleva un mes en Ecuador como voluntaria de Enfermeras para el Mundo

“Todos los jóvenes deberían vivir una experiencia así; cambia tu forma de pensar”

Pilar Luz. IBI

La joven ibense Clara Torregrosa Granero, de 28 años de edad, es enfermera y trabaja en la Unidad de Hematología intensiva del Hospital Clinic de Barcelona, pero desde finales de septiembre está en Ecuador participando en un proyecto de voluntariado.

¿Por qué decides marcharte a Ecuador? ¿Cuánto tiempo llevas allí?

Siempre me había interesado mucho hacer un voluntariado de cooperación internacional. Cursé un Máster en Emergencias y Catástrofes en la Universidad Autónoma de Barcelona donde dimos bastante materia sobre cooperación internacional y a partir de ahí empecé a buscar proyectos y ONGs. En abril de este año con la ONG española Enfermeras para el Mundo salió una convocatoria para ir a diversos países de Sudamérica, durante un mes de voluntariado. Como había pasado lo del terremoto en Ecuador me decidí por este país.

“Estamos aportando nuestro granito de arena y, sobre todo, aprendiendo mucho de la gente”

¿Qué trabajos desempeñas?

En Ecuador estamos colaborando con la asociación Manabí, realizando talleres de promoción de la salud a la población de riesgo. Sobre todo a comunidades que están alejadas de las ciudades y no tienen un centro de salud cerca. Nosotras, este mes, estamos tratando sobre todo la prevención de drogas en jóvenes y padres, además de hacer visitas a domicilios, repartir comida y artículos de higiene a comunidades que viven en refugios porque perdieron la casa en el terremoto.

¿Cómo reaccionó tu familia cuando le dijiste que te ibas a Ecuador?

Yo, como he dicho antes, siempre he querido hacer un voluntariado y me gusta mucho viajar, por lo que no se sorprendieron. Aunque tenían un poco de miedo los primeros días que vine.



Las integrantes de la ONG española Enfermeras para el Mundo colaboran con la asociación ecuatoriana Manabí para la promoción de la salud

¿Cómo estás viviendo esta etapa de tu vida?

Está siendo una gran experiencia, aunque en un mes no se puede ayudar todo lo que me gustaría. Estamos aportando nuestro granito de arena y, sobre todo, aprendiendo mucho de la gente. Una experiencia que creo que repetiré.

¿Animarías a otros jóvenes a embarcarse en este tipo de proyectos?

Como nos dijo una voluntaria francesa, creo que por esta experiencia deberían pasar todos los jóvenes europeos. Creo que cambiarían mucho su forma de pensar y de valorar las cosas.

Háblanos de Ecuador, cómo vive la gente, las necesidades que hay....¿qué encantos tiene el país

Ecuador es un país emergente, que ha mejorado mucho en educación, infraestructuras y salud en estos últimos cuatro años. Manabí es una zona costera, humilde y que sufrió un fuerte terremoto el pasado mes de abril, en el que murieron miles de personas y se destruyeron muchos pueblos y ciudades.

Hay gente que lo perdió todo y tiene que vivir en carpas que les proporciona el gobierno, hasta que se les pueda construir una casa. La verdad es que una de las cosas que me han encan-



Clara Torregrosa junto a algunos niños a los que la ONG ayuda para recuperar sus vidas tras el terremoto

tado de este país es la gente, lo solidarios que son, amables, educados. Es un país con muchísimo encanto, tienes playas preciosas en la zona de Manabí y Esmeraldas, montañas y volcanes como el Cotopaxi o el Chimborazo, ciudades coloniales como

Cuenca y Quito, selva amazónica e islas impresionantes como las Galápagos.

Estaré un mes y medio en este país, pero seguramente volveré el próximo año.

Por último, ¿cómo ves la situación profesional y laboral

de los jóvenes en España?

La situación en España está muy complicada ahora mismo para los jóvenes, o no encontramos trabajo, o lo encontramos con contratos precarios que hacen muy difícil tener una estabilidad y poder independizarte.