

ESCAPARATE

En Carnaval todo pasa, hasta los novios a las casas
Anónimo

www.escapatedigital.com

Ibi solicitará financiación al Consell para terminar las obras del Teatro Río

El proyecto se presentará al nuevo fondo de inversión autonómico que busca fomentar el empleo mediante obras públicas

PÁGINA 4

Policías locales de la Foia y l'Alacantí deciden acciones conjuntas para prevenir los robos

Establecerán controles preventivos para intensificar la vigilancia en los accesos a los municipios

PÁGINA 14

IBI

Un ERE en dos empresas de saneamientos afectará a doce trabajadores

5

CASTALLA

Nuevas dependencias para las asociaciones de alzheimer y discapacitados

11

ONIL

La Biblioteca Pública registró el año pasado un elevado aumento de préstamos respecto a 2007

13

BIAR

Jornada de educación vial para escolares de Primaria

14

DEPORTES

Eusebio Cáceres, de nuevo campeón de España en combinadas

24

ESCAPARATE

Viaja con ESCAPARATE a Palma de Mallorca

Escapate sorteó un viaje para dos personas a Palma de Mallorca

Pág. 12



Incendio sin daños personales en una churrería de Ibi. Agentes de la Policía Local y Bomberos acudieron el miércoles día 18 a sofocar un incendio que se había producido en la caldera de una céntrica churrería ibense. El fuego se tradujo en una negra y densa humareda, que afectó a todo el local, si bien no hubo que lamentar daños personales.

PÁGINA 8

**EMPRESARIO,
LA VIGILANCIA
ES COSA DE TODOS**

902 300 092

Tour para amantes del vino:
RUTA DEL VINO DE LA D.O. UTIEL-REQUENA

Organiza: El Antic Iberic junto a: Disvino Alcoy, D.O. Utiel-Requena, Bodegas Emilio Clemente

Domingo 1 de marzo:

- 9:00 h.- Salida y traslado en autobús hasta Requena.
- 12:00 h.- Llegada a Bodegas Emilio Clemente. Visita y cata de vinos.
- 14:00 h.- Comida menú típico con platos de la gastronomía autóctona de la zona.
- 17:00 h.- Visita a las cuevas de la villa.
- 18:00 h.- Visita al conjunto histórico-artístico de Requena

Todo por tan solo: **55 €**

Reservas: Tel. 650 500 741
elsanticsiberics@hotmail.com

EsferaTravel & SERVICES oferta cruceros

Costa CRUCEROS Hasta 50% Dto. AHORRA YA! Quien llega antes, paga menos.

MSC CRUCEROS Hasta 50% Dto. Premia Prima! LOS PRIMEROS SIEMPRE GANAN

Niños gratis todo el año sólo crucero.

EsferaTravel premia a sus clientes con un **7% dto.** acumulable a estas ofertas**

ibero CRUCEROS AHORRO EXPRESS Hasta 40% Dto.

pullmantur Hasta 10% Dto. *consultar fechas

+ ofertas: **www.esferatravel.com**

C/ Salvador, 19 - Telf. 96 555 45 70 - IBI

La pregunta

LA OPINION DE NUESTROS INTERNAUTAS

¿Cree que es mejor que los niños y las niñas estudien en aulas distintas?

Puedes participar a través de
www.escaparatdigital.com

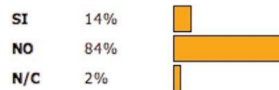

¿Está a favor de la nueva propuesta de la ley del aborto?



Mónica Expósito,
estudiante

"No soy partidaria del aborto"

"No me parece bien que se amplíe la ley del aborto, no me gusta. Creo que se está matando una vida y no soy partidaria."

Si me quedase embarazada seguiría adelante bajo cualquier circunstancia. Para evitarlo creo que lo mejor es tomar precauciones".



Jéssica Gisbert,
estudiante

"No, porque yo no abortaría"

"No soy partidaria del aborto, así que en principio no me parece bien que se modifique la ley. Pero no veo mal que la mujer que quiera abortar lo pueda hacer sin problemas."

Yo creo que tendría al niño, sin importarme la edad. No tendría ningún problema."

Lo que hay que hacer es tomar precauciones".



Ada Bernal,
estudiante

"Me parece bien, que cada mujer haga lo que quiera"

"Yo no estoy a favor del aborto, aunque ahora con 14 años que tengo creo que me lo pensaría. Si fuese más mayor estoy segura que no abortaría."

De todos modos, me parece bien que cada mujer haga lo que quiera, porque si no estás en condiciones de tenerlo, no hay que seguir adelante".



Antonio Gómez,
pintor

"Tal y como está ahora la ley, está bien"

"No estoy de acuerdo con el aborto, por eso creo que tal y como está ahora la ley, está bien. No habría que modificarla, ni ampliar los plazos ni las condiciones que hay establecidas."

Para evitarlo, hay que poner medios, que ya existe mucha información".

FEBRERO

L	M	M	J	V	S	D
						1
2	3	4	5	6	7	8
9	10	11	12	13	14	15
16	17	18	19	20	21	22
23	24	25	26	27	28	



PASÓ EN

1997

El ejemplar 101 de Escaparate recogió la solidaridad de la Foia y la repulsa a la violencia de ETA. El secuestro y asesinato de Miguel Ángel Blanco movilizó a la sociedad vasca y española. ¡Basta ya! se oyó en toda la comarca para demostrar su solidaridad con la familia del edil y con el pueblo de Ermua. La sociedad y todos los partidos políticos se mostraron firmemente unidos para pedir el fin de la violencia y la intolerancia terrorista.

Archivo Municipal de Ibi de la obra 15 años de Escaparate.

Opinión

La crisis y la industria juguetera

por Raimundo Payá

Me refiero a la crisis de 1929, crack económico que, según los economistas, es comparable a la que padecemos en la actualidad porque se produce un periodo de crisis económica en nuestro país, resultado de las influencias de la economía mundial.

Los años treinta fueron años de grandes tensiones sociales. También en Ibi. Hubo enfrentamientos entre obreros y patronos y numerosas huelgas que desembocaron en nuestra Guerra Civil de 1936. Aunque esta crisis afectó prácticamente a toda la industria española no llegó a la industria juguetera ibense. Leyendo el catálogo publicado en 1997 con ocasión de la Exposición Antológica del Juguete Español y el Ferrocarril encuentro este párrafo: "Payá salió airoso en este sector a causa de las mejoras técnicas, de la buena calidad de sus productos, por la diversificación de la gama de modelos y por la capacidad creativa de Raimundo Payá. Estas circunstancias unidas a los avances de los procesos de estampación litográfica, dieron lugar a la fabricación de los más bellos juguetes de hojalata".

Descendiendo a detalles es en 1930 cuando Payá empieza a producir como novedad, trenes eléctricos con el ancho de vía de galga 0. continuando su gama iniciada en los años veinte con los trenes a resorte. Produce la primera máquina de tren eléctrico de España en 1931 y además una gran diversidad de accesorios tales como túneles, vías, señalizaciones, estaciones, desvíos, etc.

Esta fue la época dorada del juguete de Ibi que llegó hasta 1936.

No sólo fue la gama de trenes sino también de coches. En 1930 Payá fabrica el magnífico coche de carreras Bugatti que fue la versión desarrollada de 1928. Su versión económica fue muy popular, al ser de precio más barato. También lanzó en 1930 el bólido Gran Flecha, inspirado en el Silver Bullet que ganó, a finales de los años veinte, el récord de velocidad en el Lago Salado de Estados Unidos. Es casi igual que el Flecha de Plata de Rico quien fabricó, con la misma estructura, cuatro modelos.

También pertenece a esta época el autobólido con dirección y claxon. Es un coche más completo porque las ruedas fueron de mayor tamaño, litografiadas, con tapacubos y radios.

Picó, también en 1930, fabrica un interesante coche de carreras en color crema. Es uno de los pocos bólidos que llevan el conductor a la izquierda y con gafas sobre el casco.

Rico fabricó un pequeño coche de carreras. Es uno de los numerosos juguetes llamados "penny toys" juguetes que se vendían a real. Sin cuerda, para que fuera más barato y estuviera al alcance de todos los bolsillos.

Haciendo comparaciones económicas quizás habría que decir que Ibi en aquellas décadas fue la China actual pero el éxito que obtuvo la industria de nuestro pueblo se debió a que pudo superar la crisis gracias a que aplicó estos cuatro principios: mejoras técnicas, buena calidad, diversificación de la gama de modelos y gran capacidad creativa. Las industrias que hoy apliquen estos cuatro principios quizás logren también superar la crisis actual.



En clave de humor

LA IGLESIA MANTIENE SUS TESIS EN CONTRA DEL ABORTO



Cartas de los lectores

Los escritos dirigidos a esta sección deben llegar mecanografiados con un máximo de 350 palabras. En caso contrario, ESCAPARATE se reserva el derecho a publicarlos, resumirlos o extractarlos. Los escritos aparecerán publicados con la firma del autor, nunca con seudónimo, quien debe hacer constar su nombre y apellidos, domicilio, teléfono y D.N.I. Los escritos pueden enviarse por correo o por fax al número 96 555 35 51. E-mail: cartas@escaparatdigital.com

La lucha por el poder

En todos los partidos políticos cuecen habas pero en el PP las cuecen a cubos. ¿Cómo es posible que con el vendaval que tienen encima, el Sr. Rajoy esté pidiendo dimisiones de algunos ministros del Gobierno? Si es tan democrático, ¿por qué no les cuenta la verdad a sus paisanos? Con el mismo engaño está el Sr. Alberto Nuñez en Argentina. ¿Por qué no les cuenta a los gallegos qué ha pasado con el cabeza de lista por Orense, el Sr. Luís Carrera. Señores del Partido Popular, las mentiras y las ocultaciones son como el aceite, siempre salen a flote. Ustedes están mintiendo y tratando de ocultar a los españoles el fango en el que están

metidos. Los ayuntamientos dudosos gobernados por el PP están saliendo como los hongos por los cuatro costados del país, y no es bueno que les "suenen el río" porque ya conocen el dicho. Y qué decir del empresario valenciano, Sr. Álvaro Pérez, siempre dispuesto a hacer servicios al Partido Popular. Pero claro, todo esto es insignificante para lo que está pasando en la Comunidad de Madrid. Es vergonzoso que, por ver quién puede más, se estén espionando ellos. ¿Cómo podemos los españoles confiar en un partido político para que nos gobierne si no son capaces de gobernarse ellos?

A mí no me sorprende que estén nerviosos y, para escurrir el bulto, estén

tratando de implicar al PSOE, a los jueces e incluso a policías y guardias civiles. La Sra. Esperanza Aguirre, una de las principales protagonistas de esta obra de teatro, la han forzado a que forme una comisión para que investigue todo este "folclore" que tienen montado en la Comunidad de Madrid los del PP.

Los españoles esperamos que, al tener mayoría ellos, no vayan a querer vender la piel del oso antes de cazarlo. Al Partido Popular, todo este tinglado, no creo que les favorezca mucho. Hay elecciones europeas, en Galicia y en el País Vasco, por eso, la Sra. De Cospedal, número dos del PP, decía en televisión que todo esto estaba orquestado por el PSOE, para desacreditarlos cara a estas Elecciones que se aproximan. Está claro que no les queda otro remedio que cargarle el muerto? al Sr. Zapatero, para variar. Señores del PP, como dice el dicho, "cada palo que aguante su vela" y "matémonos todos y

Editorial

¿Y ahora qué?

Después de casi un mes de dimes y diretes, de amenazas cruzadas con tirar de la manta, de desafíos a instancias superiores, de declaraciones airadas (a pesar de que algunos, cobardemente, escondieron la mano y mataron al mensajero cuando se dieron cuenta de la magnitud de la piedra que habían tirado) y de permitir que el buen nombre de la villa de Ibi estuviera en boca de todos por cuestiones poco transparentes, desde hace una semana parece como si nada hubiera pasado. Tal vez sea eso lo que en el Partido Popular de Ibi dese- arían, que nada hubiera pasado. Pero es que, señores, sí ha pasado algo, aunque, visto lo visto, la ciudadanía no sabe muy bien qué. Y ese es el problema. A muchos votantes se les ha quedado cara de tontos, o, lo que es peor, de que les han tomado por tontos. Algo de tal magnitud y calado que ha saltado a todos los medios de comunicación escritos y audiovisuales, y que ha puesto el nombre de Ibi en entredicho, no puede quedar en agua de borrajas. Y esto es lo primero que deberían estar pensando ahora los protagonistas de este desaguado, en lugar de mirar para otro lado. Es más, es lo que deberían haber pensado antes de darle al ventilador. Tal vez no se esperaban estas consecuencias, sino otras mejores (o peores), pero el devenir político nos ha llevado a una realidad que no conviene ignorar, en pos de la credibilidad de quienes nos gobiernan. Si se habló de oscuros movimientos, tanto por una parte como por otra, ahora es el momento de salir a la palestra y explicar en qué consisten. Y si todo fue un farol, una maniobra política que al final ha salido rana, lo suyo sería reconocerlo públicamente, porque todos somos humanos, y zanjar este asunto con la cabeza todo lo alta que se pueda. El pueblo, o al menos un amplísimo sector de ciudadanos, lo agradecería.

La Foto



FOTO: LAFRESCA FM

En busca de la abeja reina en Onil

Varios apicultores se emplearon duro durante gran parte de la tarde del miércoles día 18 en la calle Valencia de Onil, donde desde hace más de dos años se encuentra 'instalada' una abundante colonia de abejas. Los panales están situados entre dos edificios, a la altura del número 15 de la citada calle, y, con ayuda de una grúa, se intentó localizar a la abeja reina, puesto que sin ella es imposible que las abejas abandonen el lugar. Esperemos que esta vez haya habido suerte.

En mi molesta opinión



Amnesia electoral

José Luis Fernández

Ya verás como dentro de los nosecuántos meses que faltan todavía para echar la papeleta en la urna, la masa ibense se ha olvidado del espectáculo popular (de ese partido político, no del pueblo) del urbanismo con los amigos.

Después de la visita de la alcaldesa y su concejal al presidente provincial, José Joaquín Ripoll, parece que hubo taconazo, ¡firmes!, y se acabaron las riñas con la ex compañera Felicidad Peñalver. Cuando la cuerda se tensa mucho entre campistas y ripollistas, se puede romper y que sean las siglas, las del PP, las que acaben mordiendo el polvo electoral. Y eso no es plan, claro.

La derecha siempre ha hecho bien piña, cuando hacía falta, históricamente. En cambio, los rojos se pelean, discrepan y acaban en la oposición o por debajo de los topes de votos mínimos. Para colmo, cuando la izquierda más cañera ha tocado techo (más de dos millones y medio de votos llegó a tener la Izquierda Unida de Julio Anguita), al supuestamente socialista Felipe González le encantó pactar con nacionalistas vascos y catalanes, tan conservadores o más en lo económico que el PP.

Pero, bueno, qué se le va a hacer, con lo bien que han aclarado los gobernantes ibenses las sombras que se cernían sobre su gestión de las urbanizaciones, es normal que el electorado les perdone: ¿Felicidad Peñalver nos acusa de irregularidades?, pues montamos una comisión de investigación... de su proyecto de casas y ladrillazos, el de ella, no de los nuestros, y ya está. Muy esclarecedor. Dicen que robé una manzana en la plaça la Palla y yo me defiendo pidiendo que la Policía inspeccione una frutería de la Dulzura. Así, seguro que no encuentran rastro.

Y pensar que el pueblo de Ibi echó a sus predecesores, los eternos del PSOE de los años 80, por hartazgo de abusos y excesos... ¿la cabra tira para el monte? ¿Todos los políticos caen en la tentación? Creo que no. Quiero creerlo.

sálvese quien pueda".

Gonzalo Milla Tebar

Mayte

Estimados lectores de Escaparate, tengo mucho aprecio a este periódico el cual no quita que no esté de acuerdo en muchas cosas que ocurren en este pueblo y se comentan en este periódico, que son una falsedad calumniando sobre Mayte Parra que no se corresponden a la verdad y son simples habladurías. Los buenos periodistas deben investigar en vez de divulgar rumores. Yo que soy una persona muy cercana a Mayte sé que mucho o todo

de lo que se habla no es cierto y se hacen daño a las personas y familiares. Por ser mujer y del PP no tienen el por qué pisarla los cuatro sinvergüenzas de siempre que se aprovechan de este nuestro pueblo. Los más perjudicados son los ciudadanos y yo así lo creo. He votado a Mayte. Un amigo.

Antonio Flores

Señor Zapatero, menuda geta

Imagino que usted no lo estará pasando muy bien con todo lo que le está cayendo, a pesar de que el 99 por ciento de las veces que sale por televisión lo hace sonriendo, que por otro

lado, no alcanzo a entender por qué se ríe.

Algunos de sus compañeros de gobierno dicen que es el Obama de España, ¡menuda chorrada! Para tener al menos la mitad de integridad que tiene el nuevo presidente de los Estados Unidos, debería primero ser consecuente con algunos de los objetivos que se marcó al principio de su mandato. Si usted ha pregonado su tan careado talante, debería de coger a algunos de sus compañeros de filas y darles una patada en el culo, porque menuda pandilla de incompetentes.

En este país parece ser que para que un político dimita, tienen que pillar-

lo con las manos en la masa, y retrasar la tropelía que ese momento esté haciendo por todas las cadenas de televisión simultáneamente.

Porque, a ver, que yo sepa, si en una empresa, el máximo responsable comercial organiza un desbarajuste similar al que la Ministra de Fomento organizó, mejor dicho, desorganizó, los días de temporal en la zona de Madrid, imagino que esa persona saldría despedida fulminantemente.

Lo mismo pasaría si otro empleado estuviera filtrando con la mujer del jefe, y le pillara en ese affaire, imagino que, sólo por ética, el empleado podría salir también por la puerta de atrás.

Póngase el caso del Ministro de Justicia con el juez Garzón de caza mayor.

Pero nada, aquí no dimite nadie.

Si hay algo que alabo de nuestros aliados los hijos made in Usa, es su rapidez a la hora de asumir responsabilidades y quitarse de enmedio. En el equipo de Obama ya lo han hecho varios. Precisamente un asesor presidencial que debía al fisco ¡1.000 dólares!

Menudo país de getas tenemos. ¿Son éstos los que tienen que dar ejemplo?

Manuel Sánchez Rico

<p>ESCAPARATE www.escaparatadigital.com info@escaparatadigital.com</p> <p>ESCAPARATE no se hace responsable de la opinión de sus colaboradores en los artículos publicados, ni se identifica necesariamente con el contenido de los mismos.</p> <p>Por motivos de espacio, ESCAPARATE se reserva el derecho de publicar cualquier artículo, carta o sección.</p>	<p>Edita: Área oberta comunicación</p> <p>Redacción y administración: Avda. Juan Carlos I, 63 Entresuelo - Local 5 03440 IBI (Alicante) Tels. 96/655 20 38 • 655 01 60 Fax: 96 555 35 51</p>	<p>Director José Manuel Solano Andreu</p> <p>Redacción Pilar Luz César Manuel Romero</p> <p>Deportes César Manuel Romero</p> <p>Comunicación Fernando Fernández Torres</p>	<p>Director Comercial Francisco José Abarca Cruz</p> <p>Publicidad: Yolanda Ais Berbel</p> <p>Administración: José Miguel García</p> <p>Diseño y maquetación: AREA OBERTA, s.l.</p>	<p>Colaboradores deportivos: Ibi: Juan Carlos Mira, Carlos Vidal, Paco López, Couto, Eugenio Reche, Carlos Flores, Ramón Climent, Fernando García</p> <p>Castalla: José Payá</p> <p>Onil: Nacho Sempere, Luis Andrés, Centre Esportiu Colivenc</p> <p>Biar: José Ignacio Satorre</p>	<p>Tibi: Eladio Cremades</p> <p>Opinión: José L. Fernández, Juan J. Fernández, Xavier Casero, Vicente Sanjuán, Pla Ventura</p> <p>Ilustraciones: Fefeto, Vicente Blanes</p> <p>Fotografía-colaboraciones: Verdú Fotógrafo, Manuel Iváñez, Fotos Juan, Raúl Fuster, Paco Crespo,</p>	<p>Josefina Molina, SM Fotógrafos, ASA3, Fotos Durá, Fotos Lledó</p> <p>Fotografía: AREA OBERTA, s.l. José María Gómez</p> <p>Impresión: Proceso Gráfico, s.l. Depósito legal: A -1.092 - 1991 ISSN: 1131-7752</p>	<p>Reservados todos los derechos. Este periódico no puede ser reproducido, ni en todo ni en parte, por medio alguno cualquiera que sea su naturaleza y técnica, ni puede ser transmitido por ningún sistema de comunicación, ni sus contenidos radiados o emitidos por emisoras de radio o televisión, aún citando la fuente de procedencia, sin permiso previo, explícito y documentado del editor propietario de la publicación.</p>
---	---	--	---	--	---	--	---

Comarca

Ibi / Tibi / Biar
Onil / Castalla

Castalla: Abierto el período de admisión de ofertas para las obras de rehabilitación de la segunda fase de la avenida de Onil

Un colivenc, entre los primeros candidatos españoles al 'mejor trabajo del mundo' en una isla australiana

El Ayuntamiento solicitará al Consell financiación para el teatro Río y la segunda fase del casco antiguo

Ambos proyectos se presentarán al nuevo plan de la Generalitat para reactivar el empleo

Pilar Luz. IBI

El equipo de gobierno ha decidido enviar al nuevo plan de fomento del empleo creado por la Generalitat Valenciana, los proyectos del teatro Río y la segunda fase de urbanización del casco antiguo.

El concejal de Urbanismo, Miguel Ángel Agüera, explica que el nuevo fondo de inversión del Consell destinará 203 euros por habitante y tendrá una duración de dos años.

Para el edil popular, la propuesta de Camps es "mucho más ambiciosa porque amplía los límites que establece el plan del Gobierno y destina también más dinero".

Aunque se está a la espera de la publicación del decreto del nuevo fondo de inversión, el Ayuntamiento ya tiene claro que solicitará financiación para terminar las obras del teatro Río. El presupuesto necesario asciende a 1,5 millones de



El presupuesto para finalizar las obras del teatro Río asciende a 1,5 millones de euros

euros, explica Agüera, y los trabajos corresponden tanto a equipamiento como a obra civil.

El otro proyecto es la segunda fase de urbanización del casco antiguo, que compren-

derá las calles Manuel Soler, Empedrat, Paca Guillem, Plaza de la Iglesia, plaza las Cortes y una parte de la calle Les Eres. El concejal de Urbanismo indica que para esta segunda fase se buscará un pavimento

que no ocasione tantos problemas como el que se ha colocado en la plaza la Palla y alrededores.

El plan del Consell, a diferencia del Estatal, admite proyectos ya iniciados.

Urbanismo busca terrenos en la zona de la Pileta para las prefabricadas del Felicidad Bernabeu

El concejal Miguel Ángel Agüera explica que habrá que negociar con los propietarios

P.L. IBI

La concejalía de Urbanismo está buscando terrenos en la zona de la Pileta, junto al estadio Climent, para ubicar las aulas prefabricadas que acogerán a los alumnos del

colegio público Felicidad Bernabeu mientras duran las obras de adecuación del centro.

El edil Miguel Ángel Agüera explica que el objetivo es que la zona no esté muy alejada del actual centro educativo, cumpliendo así con el deseo

expresado por los padres, pero es necesario que cumpla unos requisitos mínimos, como disponer de una extensión de 4.500 metros cuadrados.

El suelo que existe en la zona citada no es propiedad municipal, por lo que el Ayun-

tamiento deberá negociar con los propietarios para la cesión temporal de esos terrenos.

Posteriormente, la propuesta se someterá a la consulta de los padres, que serán los que den el visto bueno.

CASA del MUNDO
Tel. 0034 - 676 278 480
finca@casadelmundo.eu
www.casadelmundo.nl
Cte. cv 805 (lcm 11,5)
03109 Tibi

NUEVO: FONDUES DEL MUNDO

Horario:
miércoles, jueves, viernes y sábado:
13:00 - 16:00 y 19:30 - 23:00
domingo: 13:00 - 17:00

comunion

SM
fotógrafos

Avda. de La Paz, 22 - 03440 IBI (Alicante) - 96 655 09 05 - www.smfotografos.com

café
les temptacions
desayunos
copas

C/. Villena, 7, L-3 Onil
Tel. 649 635 123

BREVES

Servicio de logopeda en dos colegios

Las gestiones de la comunidad educativa, de la directiva de las Ampas, padres implicados y la concejalía de Educación, han conseguido la incorporación de un logopeda en los colegios públicos Derramador y Cervantes.

Doce alumnos quedaron desatendidos de este servicio en los colegios Derramador y Cervantes debido a la reducción progresiva de especialistas en audición y lenguaje de la Conselleria, que limitaba su atención a las cinco patologías más graves (afasia, disfasia, sordera profunda, sordera severa, hipoacusia moderada o sordera media), quedando sin atención los alumnos diagnosticados de disartria, disgllosia, dislexia, disfonía, dislalia, retraso en el lenguaje y desorganización del lenguaje.

Seis alumnos de cada uno de los centros dejaron de recibir el servicio a finales del curso anterior. Afortunadamente, se ha incorporado por primera vez en este curso un especialista de audición y lenguaje a jornada completa compartiendo media jornada en cada uno de ellos.

La edil Rosa Ibáñez explica que "tanto la comunidad educativa como el ayuntamiento no puede quedarse con los brazos cruzados ante este problema, ya que, aunque son niños muy pequeños, es en esa etapa cuando tienen que cimentar bien los conocimientos previos para comenzar la lecto-escritura y es necesario atender a los menores".

Un nuevo ERE en dos empresas de saneamientos afectará a 12 trabajadores

Las firmas Fontplast y Crearplast han visto reducida su producción un 50 por ciento

P.L. IBI

Las empresas Fontplast y Crearplast, dedicadas a la fabricación de saneamientos, preparan estos días dos Expedientes de Regulación de Empleo (ERE) cuya aplicación afectaría a alrededor de 12 empleados en total, según han confirmado fuentes de las propias empresas.

Las dos firmas comerciales han presentado ya ambas propuestas a los delegados sindicales, y ahora mismo se está en proceso de negociación.

La fuerte caída de producción registrada en los últimos meses, cifrada en un 50 por ciento, propiciada por la crisis del sector de la construcción, ha sido la causa que ha llevado a las empresas a presentar las regulaciones de empleo.

En el caso de una de ellas, Fontplast, con más de 30 empleados, el expediente representa el despido de 8 trabajadores, mientras que en la empresa Crearplast, la firma plantea despedir a cuatro de



Los ERE se han multiplicado por cuatro en nuestras comarcas a lo largo del último año

sus 43 empleados, según las citadas fuentes.

Aumento de los ERE

Según un informe de UGT, a lo largo del pasado año hubo un aumento de ERE en empresas de las comarcas alicantinas de l'Alcoià, El Comtat

y la Foia de Castalla, con un total de 72 expedientes, frente a las 17 registradas en 2007.

De los 72 expedientes, 22 fueron promovidos por empresas del sector textil, 19 del metal, 10 de la construcción y siete del sector de la madera.

Esto significa que el número

de Expedientes de Regulación de Empleo (ERE) se ha multiplicado por cuatro en estas comarcas a lo largo del último año. Ibi ha sido la localidad más afectada por estos expedientes, con un total de 21, por delante de Alcoy con 18 y de Cocentaina con 13.

Las revisiones de los recibos de la luz colapsan la Oficina de Información al Consumidor

La OMIC recomienda efectuar comprobaciones antes de solicitar a la compañía una revisión del contador

P.L. IBI

Desde que llegaron los recibos de la luz en enero, la Oficina municipal de Información al Consumidor no ha dejado de recibir visitas de afectados por las elevadas facturas, que en algunos casos llegan hasta los 700 euros.

Más de medio centenar de ciudadanos han acudido a la OMIC con sus recibos, solicitando una revisión de la facturación y la tramitación de

reclamaciones en el caso de existir irregularidades.

En este sentido, la responsable de la OMIC, Loli Soler, explica que son muy pocos los recibos que presentan anomalías, "en la mayoría se ha efectuado correctamente la lectura", añade.

Aun así, y ante las numerosas dudas que están planteando los ciudadanos, Soler recomienda, antes de solicitar una revisión del contador de luz a la compañía eléctrica, cuyo

coste asciende a más de 100 euros, que se efectúen una serie de comprobaciones.

En primer lugar, asegurarse de que el contador es el propio, desconectando el interruptor general y observando que el contador con el número de serie de la factura sigue girando.

En segundo lugar, comprobar que la cantidad de kilowatios no se debe a la acumulación de lecturas anteriores porque no se ha leído el conta-

dor. Esto se conoce como lectura estimado y aparece en los gráficos en color gris.

También se aconseja comprobar que el aumento no es debido a un consumo real y, en tal caso, esperar a disponer de la siguiente factura para comprobar si continúa el consumo alto. Por último, hay que asegurarse de estar consumiendo la potencia contratada y, en tal caso, considerar si es necesaria tanta para el funcionamiento cotidiano.

BREVES

UGT crea un Servicio de Orientación Laboral Comarcal

Con motivo de la crisis y debido al progresivo aumento del paro, la UGT de la Muntanya-Valle del Vinalopó ha decidido crear, en colaboración con el Servef, un programa de Orientación Laboral para trabajadores en activo y también para parados, denominado *(Re)qualifica't*.

Un servicio que trata de facilitar la mejora de la empleabilidad y acreditación de las cualificaciones profesionales, así como difundir, desarrollar y facilitar el acceso a la formación profesional para el empleo en la Comunidad.

Las actuaciones principales de programa pretenden apoyar y facilitar el mantenimiento del empleo o la reinserción laboral en el mismo u otros sectores del mercado.

El programa ha sido desarrollado para que trabajadores adquieran las herramientas necesarias para mejorar su empleabilidad mediante un mejor y mayor desarrollo formativo, profesional y personal.

Para dar a conocer este programa, el sindicato UGT está visitando las empresas de la zona con la finalidad de que los trabajadores lo conozcan y lo utilicen.

Por otra parte existe una página web: www.qualificat.org donde se amplía la información.

Se ofrece Servicio de Información, Orientación y Asesoramiento Laboral; Información y Difusión de la Formación Profesional para el Empleo; Acceso al Centro Virtual de Información y Orientación. También existe una atención personalizada en las oficinas del sindicato en Alcoy.



THE MIJTA EN MITJA
PRESENTADO Y DIRIGIDO POR
SANTY MATAIX

MOBILIARIO DE OFICINA Y HOSTELERÍA

Muebles **Rosil**

C/. Sorolla, 2-8 • CASTALLA • Tel. y Fax: 96 556 15 04 • Móvil: 687 712 687

MARMOLES MAIGMO

INNOVACIÓN Y SERVICIO

Especialidad en trabajos de:
MÁRMOL, GRANITO, SILESTONE totalmente montados

Pol. Ind. Riu - C/ 21 de juliol, 10
CASTALLA

Tel. 96 556 12 86
e-mail: marmolesmaigmo@terra.es

El PSOE acusa al PP de presunto "pelotazo" en el parking de la plaza de La Libertad

El concejal de Urbanismo asegura que ha sido una de las mejores operaciones del Ayuntamiento

Pilar Luz. IBI

El proyecto para la construcción de un parking en la plaza de la Libertad ha cobrado actualidad estos días al relacionarse la empresa Gestumar, adjudicataria de la obra, con la trama que investiga el juez Garzón en la Comunidad Valenciana.

El Grupo municipal Socialista, en un comunicado, critica duramente la permuta que aprobó el equipo de gobierno para este proyecto y que permitirá a la empresa Gestumar obtener "unos beneficios extraordinarios de más de 1.500.000 euros y nuestro pueblo perder 55.000 metros cuadrados de suelo industrial".

Recuerda el PSOE que el PP concedió a esta empresa la construcción de un parking a cambio de la cesión de 55.000 metros cuadrados en el nuevo polígono industrial Alfaç IV, todavía sin construir. La citada permuta se realizó por un pre-

cio de 92 euros el metro cuadrado, "a pesar de que a nuestros industriales les costará alrededor de 120 euros", indican los socialistas. El coste del parking está valorado en 5 millones de euros.

Indican que el precio del metro cuadrado "sale muy por encima del precio que fija el colegio de Arquitectos, es decir, Gestumar sobrevalora y el PP acepta".

El PSOE recuerda que votó en contra de este proyecto, y aunque indican que están de acuerdo con los aparcamientos, manifiestan que "no vamos a ser cómplices de un presunto pelotazo de varios millones de euros, dinero que bien gestionado serviría para crear servicios y no para engrosar los bolsillos de algún o algunos particulares".

Buena operación

El concejal de Urbanismo explica que se trata de un proyecto básico para desarrollar el



Plaza de la Libertad donde está previsto contruir el parking subterráneo con 375 plazas

tejido comercial de la zona y para dar viabilidad a su falta de aparcamiento.

Recuerda Miguel Ángel Agüera que la permuta se aprobó "como única forma posible de financiar este proyecto que creará 375 plazas".

El Ayuntamiento convocó un concurso público al que sólo se presentó una empresa. Hoy en día, añade Agüera, "ninguna empresa entraría en esta permuta porque el suelo ya no tiene el mismo valor". Opina que el Ayuntamiento realizó

una buena operación que "ahora puede ser calificada de excelente".

Sin embargo, otras fuentes municipales indican que es probable que esta operación no se ejecute porque no es rentable para la empresa.

La Oficina de Turismo recibe en 2008 más de 3.000 visitantes demandando informacion cultural y de senderismo

Escaparate. IBI

La Tourist Info de Ibi ha realizado su balance anual del año 2008, donde se ha registrado un considerable aumento de visitas, tanto nacionales como internacionales.

Un total de 3.076 personas se han desplazado personalmente a la oficina, quedando al margen las consultas realizadas por correo electrónico, frente a las 2.410 del pasado año. El 78,04% de ellas eran de procedencia nacional frente a un 21,58% de otros países.

En 2007 se registró una

mayor actividad durante los meses de verano, con un número de visitantes superior a 300. Sin embargo, en 2008, a partir del mes de marzo y hasta octubre, acudieron más de 200 visitantes cada mes; destacando meses como junio con 503, julio 439 y agosto con 435 personas.

En el ámbito de las procedencias nacionales, el 53% de las visitas fueron locales, seguidas de los visitantes de la Comunidad Valenciana con el 31% y Madrid o Cataluña con tan solo un 3%.

Destacar el fuerte aumento

de los grupos que acuden a la Tourist Info que, este año, además de los locales y valencianos, se ha incrementado un 48,71% los internacionales, todos ellos procedentes de los países escandinavos.

Respecto a la procedencia internacional, el informe resalta a los británicos, que representan la mitad de las visitas (48%), seguidos de los alemanes con un 11%, franceses con un 9% y holandeses con un 5%.

En cuanto a las consultas, lo más solicitado es información local de Ibi, con un 35%. A

continuación, los aspectos que más interesan a los visitantes que acuden a la oficina son: el senderismo y los parques naturales (12,19%), seguido de las consultas sobre las actividades culturales (11%) y gastronomía con un 9%.

Buen grado de satisfacción

Otro aspecto que destaca en el informe es el grado de satisfacción que han tenido los visitantes con el servicio post-venta ofrecido en la Tourist Info ibense. La media global se ha tasado en un 9'31 sobre 10, lo que significa que, según

los datos de la encuesta de las Redes Tourist Info, la oficina de Ibi obtiene un sobresaliente en múltiples aspectos relacionados con la imagen, atención personal y calidad del servicio.

Para Jose Antonio Onsurbe, Teniente de Alcalde del Área de Promoción Económica e Innovación "estos datos manifiestan la fuerte consolidación de la oficina de turismo, hecho que nos anima a continuar trabajando para ofrecer el mejor servicio y ofertar a la gente que visita Ibi la gran riqueza turística que tiene nuestro pueblo".

piensos y legumbres
SAN JUAN
C/ Constitució, 18 - © 96 555 09 89 - IBI

Cerramos los lunes
Heladería
Cafetería
La Palmera
Almuerzos-Meriendas-Bollería
Helados y Granizados
Av. Juan Carlos I, 63 • IBI (junto a Correos)

Electricidad
Neolux
INSTALADOR
Gregorio Martínez Tribaldos
CALEFACCIÓN
ACUMULADORES DE CALOR
ANTENAS PARABÓLICAS
AIRE ACONDICIONADO
INSTALACIONES ELÉCTRICAS
EN GENERAL, VIVIENDA
E INDUSTRIA
Tomás Picó, 4 B • IBI
Tel. y Fax: 96 655 23 40

Portalibi.com
Ibi i la Foia al teu abast
Notícies, agenda, directori de webs, fòrum, guia, anuncis, xat,
l'oratge: un nou punt de referència local i comarcal.

radioibi
107.7 FM
Tel 96 555 31 81 fax 96 555 34 48 info@radioibi.com

Música e Informació
La Fresca FM 91'5
La Radio de los éxitos
Tel. 96 556 53 53

Organizada por la concejalía de Sanidad y la Fundación de Enfermedades Metabólicas Óseas

La campaña de la osteoporosis abre los Encuentros Saludables

Durante cinco días se realizarán encuestas de riesgo y densitometrías óseas

Escaparate. IBI

La campaña para la Prevención de la Osteoporosis, organizada por la concejalía de Sanidad y la Fundación Hispana de Osteoporosis y Enfermedades Metabólicas Óseas (FHOEMO), abrirá los Encuentros Saludables de 2009.

El doctor Esteban Salas Heredia, delegado en Alicante de FHOEMO, y el concejal de Sanidad, Enrique Palacios, presentaban el jueves esta campaña que se desarrollará del 23 al 27 de febrero en el Centro Social Polivalente.

Salas comentaba que había sido una paciente de Ibi la que le propuso ponerse en contacto con el Ayuntamiento "y la verdad es que estoy muy contento con la puesta en marcha tan rápida de la campaña".

Enrique Palacios incidía en la importancia de "coger la

enfermedad a tiempo" por lo que animaba a toda la ciudadanía a realizarse estas pruebas de manera totalmente gratuita durante la semana. Por su parte, el doctor Salas, añadía que "los mayores son los que más riesgo tienen de padecerla por lo que es importante que familiares y amigos los animen y los lleven a realizarse las pruebas".

En España se estima que existen más de tres millones de personas con osteoporosis, de las cuales sólo 300.000 están diagnosticadas. Aunque la osteoporosis afecta a más del 40% de las personas mayores de 50 años, sólo un pequeño porcentaje de la población considera que puede padecerla, por lo que esta campaña tiene como objetivo destacar la importancia del diagnóstico precoz antes de sufrir la primera fractura.

Las actividades consistirán



El concejal Enrique Palacios y el doctor Esteban Salas

en la realización de encuestas de riesgo y densitometrías óseas, para valorar la calidad ósea.

También se impartirá una conferencia sobre la osteoporosis y sus consecuencias, el día 26 de febrero, con especial

énfasis en la necesidad de prevención desde la infancia, y la detección precoz en las personas de mayor riesgo. Las pruebas de densitometría se realizarán desde las 10 a las 14 horas y de 16 a 18 horas en el Centro Social Polivalente.

BREVES

Cursos para mejorar la imagen de los comercios

'Solución 10 para comercios que enamoran' es la propuesta formativa de la empresa Conversa que ha obtenido grandes resultados el pasado año.

Estos cursos formativos se impartieron en más de 20 ocasiones en diferentes localidades de la Comunidad, con gran éxito de convocatoria.

Por esta razón, Facpyme, la Cámara de Comercio de Alicante y las Asociaciones de Comerciantes de la provincia han confiado en Conversa y en este curso, que destaca por su formato innovador, sus contenidos prácticos y la proximidad del ponente a la realidad y problemática de los comerciantes.

Para el presente año, la propuesta formativa 'Solución 10' se reinventa con aire nuevo y enriquecido por las numerosas aportaciones de los alumnos que ya han participado.

Organizados por la empresa Dependencias y el Ayuntamiento

Cursos homologados para formar en la atención a domicilio

Escaparate. IBI

La empresa Dependencias, Asociación Estatal para el Desarrollo de Servicios y Recursos de apoyo a la Dependencia, junto con la Concejalía de Servicios Sociales ha organizado dos cursos homologados del SAD (Servicio de Atención a Domicilio).

Se trata de un curso de auxiliar de Geriátrica y otro de auxiliar de discapacitados psíquicos y físicos.

La concejal Pilar Ortega

mostraba en la prestación su total respaldo a este iniciativa "porque en estos tiempos de crisis es cuanto más formados y preparados tenemos que estar".

Los cursos tendrán una parte teórica, que podrá realizarse a distancia para conciliar la formación con la vida laboral o familiar y una parte práctica, concertada en centros de la localidad y alrededores. "Hay que facilitar al máximo la formación para las personas interesadas en tener un título

y poder acceder a una profesión", indicaba Ortega.

Josep Sirera, presidente de Dependencias, comentaba que están abiertos a todas las personas y animaba a los hombres a matricularse.

El precio es de 350 euros, aunque, añadía Sirera, se darán facilidades de pago, para que nadie se quede sin asistir.

Los cursos comenzarán el 16 y 17 de marzo y tendrán una duración de tres meses. La inscripción se realizarán en Servicios Sociales.



Josep Sirera, presidente de Dependencias, y Pilar Ortega

daos
PUBLICITAT

vestuario laboral
alta visibilidad
epis, seguridad y
protección laboral
calzado anatómico

www.daospublicitat.com
Tel.: 966 560 231
Castalla (Alicante)

paco

crespo

FOTOGRAFIA
DISEÑO

c/ ravalet 40 ibi
Tels.: 96 655 32 30 / 609 65 79 50

TINTORERIA DOMINGO

LIMPIEZA EN SECO
LAVANDERÍA

SERVICIO A DOMICILIO
ESPECIALISTA EN LIMPIEZA DE PIEL Y ALFOMBRAS
C/. Murillo, 19 - Tel. 96 655 05 41 - IBI

www.maxims.es

SOLAZOR

Distribuidor de: **MUEBLES EBANO**
MUEBLES DE COCINA Y BAÑO
REFORMAS EN GENERAL
ELECTRODOMÉSTICOS

DECORACIÓN
EXPOSICIÓN Y OFICINA

Av. Juan Carlos I, 71 • Tel. 96 555 03 55 • Fax: 96 655 30 17 • IBI



En pocos minutos los bomberos llegaron al lugar del suceso



El humo alertó a los vecinos cercanos al lugar

Un descuido provoca el incendio en la cocina de una céntrica churrería

El incidente no ocasionó daños personales ya que en el local no había clientes en ese momento

Pilar Luz. IBI

Un descuido en la caldera del aceite fue la causa del incendio que tuvo lugar el miércoles en la churrería Los Faroles.

Según el testimonio de una empleada, el aceite se calentó en exceso y al intentar bajar la temperatura echando más aceite, la caldera comenzó a arder, provocando una gran humareda que inundó en pocos minutos todo el establecimiento.

El incidente ocurría sobre las 18 horas y, en esos momentos, no había clientes en el local. Ninguno de los propietarios ni empleados sufrió tampoco heridas.

Al lugar acudieron los bomberos y la Policía local que se emplearon a fondo para limpiar de humo la churrería.

El incendio despertó la curiosidad de cientos de transeúntes que pasaban a esa hora por la avenida Juan Carlos I y que se esperaron hasta la resolución final.



La alcaldesa junto a uno de los propietarios del establecimiento siniestrado

La Policía detiene a dos jóvenes por conducción ebria y atentado contra los agentes de la autoridad

Uno de los detenidos forcejeó con los agentes y el otro profirió insultos contra ellos

P.L. IBI

Agentes de la Policía local detuvieron la pasada madrugada del domingo a dos jóvenes a los que se les acusó de conducción ebria y atentado con-

tra los agentes de la autoridad. Los hechos ocurrieron a las 5,45 horas del día 14 en la calle Santa Rita.

La Policía dio el alto a un vehículo al sospechar de alguna anomalía por el modo de

su conducción.

El joven que iba al volante fue requerido para que se sometería a la prueba de alcoholometría pero se negó y al proceder a su detención se produjo un forcejeo entre ambos.

Al acompañante también se le abrieron diligencias ya que, ante estos hechos, profirió insultos a los agentes de la autoridad.

Ambos han pasado a disposición judicial.

BREVES

Viaje al Rocío para el puente de San José

La concejalía de Deportes ha organizado un viaje al Rocío que se realizará del 19 al 22 de marzo, durante el puente de San José.

En el viaje se visitará también las localidades de Almonte y Sevilla y se realizará una excursión al parque de Doñana.

El precio es de 175 euros y las plazas son limitadas. Las inscripciones deben efectuarse en el Polideportivo municipal.

Viaje a Girona para practicar senderismo

La concejalía de Deportes ha organizado otro viaje, esta vez, a la localidad de Sant Joan de les Abadesses, en Girona, para practicar senderismo.

El viaje tendrá lugar del 9 al 13 de abril y el precio es de 130 euros. Incluye alojamiento en cabañas de madera, desayunos y autobús. Además, la estación de esquí se encuentra a 10 minutos del alojamiento, por lo que las personas que quieran esquiar podrán hacerlo, comprando cada uno su fort-fait.

Las plazas son limitadas y las inscripciones deben realizarse en el Polideportivo municipal.

Cena del hambre de Manos Unidas

El 27 de febrero, Manos Unidas celebrará la tradicional Cena del hambre en el Patronato, a partir de las 21 horas.

Toda la recaudación de la campaña de este año irá destinada a la construcción de un hospital materno infantil en Haití.

ENCUENTROS J.A.D.E.R.®
SOLTEROS
CARNAVALES SINGLES PARTY 28 febrero - 1 marzo
2 DÍAS EN HOTEL 4* EN PLAYA DE GANDÍA
 Bienvenida a partir de las 16:30 h. Una noche en pensión completa.
 Zona de relax (jacuzzi, sauna, gimnasio). Animación y juegos, especiales Singles.
 Fiesta de disfraces la noche del sábado. Habitación el domingo hasta la 14:00 h.
 Reservas antes del 21 de febrero **59€**
 Reservas del 21 al 26 de febrero **69€** PLAZAS LIMITADAS
 Reservas: 966 330 249 - 693 342 209

VENDING JUPEMO

 MÁQUINAS DE SNACKS CAFÉ Y REFRESCOS
 Tel. 652 907 221 • IBI • jupemo@wanadoo.es

DARDO moda home

 CAMELO, Paga Jemas, FLORENTINO, A-STYLE, ETIEM, LACOSTE, SIXTY, TOMMY JEANS, Levi's

Tenemos algo para ti



¡llévate un regalo!

Hasta el 28 de febrero de 2009
llévate un regalo por un repostaje
igual o superior a 30 € en
cualquier carburante.



Elige carburantes y servicios de calidad.

Elige REPSOL

Promoción válida hasta el 28 de febrero de 2009 o fin de existencias.
Bases Notariales disponibles en Repsol Comercial de Productos Petrolíferos, S.A.

Abierto el plazo para optar a las obras de la segunda fase de la Avda. de Onil

César M. Romero. CASTALLA

El Ayuntamiento ha abierto el plazo de presentación de empresas que quieran optar a la segunda fase de las obras de reforma y rehabilitación de la avenida de Onil, en el tramo comprendido entre el colegio María Asunta y la avenida de Ibi.

Esta actuación, que cuenta con un presupuesto base de licitación de 526.146 euros (IVA incluido), será sufragada por el Fondo Estatal de Inversión Local, dentro del proyecto con que el Gobierno central pretende reactivar la economía a través de la creación de puestos de trabajo.

Las obras prevén trasplantar los árboles, cambiar las tuberías y aceras e instalar nuevas farolas.



La segunda fase de la rehabilitación de la Avda. de Onil abarca desde el colegio M^a Asunta hasta la Avda. de Ibi

CARNIVAL

Los disfraces, protagonistas de dos desfiles y una cena

El sábado día 21 se celebrarán los tradicionales desfiles de Carnaval, tanto para niños (a partir de las cinco de la tarde) como para adultos (desde las 20:00 horas). Posteriormente tendrá lugar una cena en la comparsa *Pirates*, cuyos tickets están a la venta en Licores Bellot. La organización ha previsto siete premios en metálico para los mejores disfraces: un primer premio de 300 euros, un segundo de 200, un tercer premio de 120 euros y cuatro premios de 90 euros. Organizan la Comisión de Carnaval de Castalla y las concejalías de Fiestas, Juventud, Policía y Seguridad Ciudadana.



Entrega de diplomas de los cursos de bastón policial y taser

El alcalde, José Luis Prats, y la concejal de Policía y Protección Civil, Gisela Ortiz, entregaron recientemente, a varios agentes de la Policía Local, los diplomas por haber participado en los cursos de bastón policial y armas de electrochoque (taser), impartidos los días 12 y 13 de julio del año pasado por parte de *Armament Systems and Procedures (ASP)* y *Taser International*. Los cursos fueron seguidos por cinco agentes, en el caso del de bastón policial, y ocho en cuanto al de armas de electrochoque. La entrega de diplomas tuvo lugar en la Comisaría de la Policía Local.



Los técnicos estudian los proyectos para la adecuación de la plaza del Hostal

Las ofertas de las empresas que optan al proyecto de adoquinado y eliminación de barreras arquitectónicas en la plaza del Hostal y la calle Dr. Sapena están siendo analizadas por los técnicos municipales, que en breve escogerán la más favorable. Por otro lado, la mesa de contratación ha decidido que sea Construcciones Mataix, de Castalla, quien levante la nueva perrera.

Cursos de reciclaje profesional

**TECNICAS
DE DIRECCION
DE EMPRESAS
DE PLASTICOS
Y MOLDES**

Del 24/02/2009 al 08/04/2009

**DISEÑO
ASISTIDO
POR
ORDENADOR**

Del 23/02/2009 al 28/04/2009

**CONDUCCION
DE
CARRETILLAS**

Del 02/03/2009 al 05/03/2009

**MANEJO
DE
PUENTE GUIA**

Del 23 al 25 /03/2009

Información e Inscripciones: AIJU - Dpto. Formación. Avda. de la Industria, 23 • 03440 - IBI (Alicante)

Telf. 965 554 475 - Fax 965 554 490 - E-mail: formacion@aiju.info



BREVES

Charla en el Instituto sobre racismo y xenofobia

Dentro del denominado Plan Director, un convenio entre los ministerios del Interior y Educación para la convivencia y la mejora de la seguridad escolar, el miércoles 18 de febrero se ofreció en el Instituto de Educación Secundaria (IES) una charla sobre 'Xenofobia y racismo: implicaciones legales y educativas', a cargo del comandante de puesto de la Guardia Civil de Castalla, José Carlos Bayón Pérez.

La actividad se desarrolló en dos horarios: a las 13:00 horas, dirigida al profesorado del centro, y a las 20:00 horas, para el público en general.

La Oficina de Turismo vuelve a organizar visitas al Castillo

El Castillo volvió a abrir al público el sábado 14 de febrero, tanto para visitas libres como guiadas, las cuales deben reservarse previamente en la Oficina de Turismo (96.656.10.18).

Los horarios de visita son:

-Sábados y domingos de 11:00 a 14:00 horas, con dos visitas guiadas (a las 11:00 y 12:30).

-Miércoles y viernes de 16:00 a 19:00 horas, con dos visitas guiadas (a las 16:00 y 17:30).

'Los girasoles ciegos', en la Casa de Cultura

El domingo día 22, la Casa de Cultura albergará la proyección de la película 'Los girasoles ciegos', a las 17 y 19 horas.



Momento del corte de cinta, con el pte. de 'Despertar', el alcalde, la pta. de AFA y la edil de Servicios Sociales

Nuevas instalaciones para las asociaciones locales de alzheimer y discapacitados

César M. Romero. CASTALLA

La Asociación de Familiares y Amigos de Enfermos de Alzheimer (AFA) y la Asociación de Discapacitados 'Despertar' cuentan desde hace una semana con nuevas instalaciones, ubicadas en la antigua biblioteca de Castalla. Decenas de vecinos se acercaron el viernes 13 de febrero a la inauguración de estas dependencias, que han supuesto una inversión de 46.000 euros, prevista en los presupuestos del año pasado.

Tanto la presidenta de AFA, Cristina Moltó, como el presidente de 'Despertar', José Luis Rodríguez, coincidieron en valorar el cumplimiento de un compromiso municipal y el apoyo del Ayuntamiento a ambas asociaciones. Por su parte, el alcalde, José Luis Prats, y la edil de Servicios Sociales, Sabina Santonja, afirmaron que es un orgullo inaugurar unas instalaciones tan "dignas y útiles", puesto que se persigue el objetivo de "trabajar por el bienestar de los castallenses".



A la inauguración asistieron la alcaldesa de Onil, Elisa Ribera, y la edil de Bienestar Social de la villa muñequera, Milagros Sanchis



Numerosos vecinos aplauden tras la intervención del alcalde

BREVES

Cursos de arte y abalorios a cargo de Rosa M^a Rico y Manuel Sánchez

La concejalía de Cultura ha organizado dos cursos para los próximos meses, el primero de los cuales comenzará el lunes 2 de marzo. Se trata de un curso de iniciación al dibujo, pintura, bricolaje, decoración y arte, impartido por Manuel Sánchez Martínez. La actividad, que se desarrollará hasta el 15 de junio, contará con dos grupos:

-Grupo A: lunes y jueves de 10 a 12:30 de la mañana.

-Grupo B: lunes de 18 a 20:30 de la tarde.

Por otro lado, Rosa María Rico impartirá, del 10 de marzo al 30 de mayo, un taller de abalorios, fieltro y pintura decorativa, también en dos turnos:

-Grupo A: martes y jueves de 19:30 a 21:00 horas.

-Grupo B: sábados de 16:30 a 19:30 de la tarde.

Inscripciones

Para obtener más información o inscribirse en estas dos actividades hay que acudir a la Casa de Cultura, donde se impartirán ambos cursos.

Natura i Gent organiza otra repoblación de árboles y plantas

La asociación *Natura i Gent* ha organizado una repoblación de árboles y plantas para el domingo 22 de febrero en la zona de *Les Voltes*, donde ya tuvo lugar una actividad de estas características el pasado día 1, con motivo del Día del Árbol. Los participantes saldrán a las 9 de la mañana desde el restaurante Nou Trinquet.

FOTOGRAFÍA-VÍDEO
 Raúl Fuster
 C/ Azorín, 2 • CASTALLA
 Tel 96 656 05 99

106,0 Mhz. FM-estéreo
*Más cobertura
 Uniendo comarcas*
 Empedrat, 27 • Castalla
 Tel. 96 556 06 01

*Folletos
 Catálogos
 Impresos*
 Pol. Ind. l'Alfaç - C/ Sevilla, 33
 IBI • Tel. 96 555 47 84

 S.L.
asesoría integral de empresas
 fleonil@fleonil.com
 Av. Constitución, 27 - 2º Dcha. • ONIL • Tel.: 96 655 78 79 • Fax 96 556 47 93

El colivenc Alejandro García, entre los primeros aspirantes españoles al 'mejor trabajo del Mundo'

Se buscan cinco personas para promocionar turísticamente las islas Queensland de Australia

César Manuel Romero. ONIL

El joven colivenc Alejandro García se encuentra entre los primeros españoles que aspiran a conseguir 'el mejor trabajo del Mundo', a través de una original oferta de empleo que hace unas semanas se dio a conocer a nivel planetario.

Se trata de formar un equipo de cinco personas, de cualquier nacionalidad, para trabajar en la promoción turística de las paradisíacas islas Queensland, muy cerca de la gran barrera de coral, en Australia.

Cada participante debe confeccionar un vídeo de 60 segundos de duración, que se cuelga en Internet, donde hay que explicar el porqué se es el mejor candidato.

En el vídeo de Alejandro, que se encuentra entre los primeros de España gracias a los votos de los internautas, el joven muestra imágenes de su faceta como deportista (en el *Centre Esportiu Colivenc*) y habla, en inglés, de sus cuali-

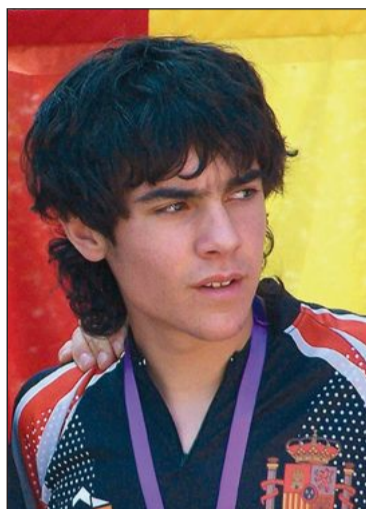

Alejandro García pertenece al *Centre Esportiu Colivenc*

dades: aventurero, trabajador, amante de la naturaleza, sociable, divertido y amigable.

Alejandro, que ha llegado a estar el primero de España, tiene muchas posibilidades de ser preseleccionado entre otros 49 candidatos, de los cuales saldrá un grupo de once personas. Estas viajarán a Australia, donde se hará la selección final y se elegirá a los cinco afortunados definitivos.



El vídeo de Alejandro García puede verse, y ser votado para aumentar la popularidad del joven colivenc, en la página http://www.islandreefjob.com/#/most-popular/watch/uQAhWS5Vru0?ob=rating_score&desc=1&c=ES&as=25&s=0 hasta el domingo

Viaja con ESCAPARATE a Palma de Mallorca





ESCAPARATE sortea un viaje para 2 personas a Palma de Mallorca

Viaje/estancia para 2 personas. Hotel 4* (en habitación doble)
 Regimen alimenticio: PC. Duración: 4D/3N
 Salida y llegada desde Alicante con la Cia. Air Europa
 Traslados incluidos en destino. Tasas de aeropuerto incluidas

Envía un sms al **5767** con las palabras **ESCAPARATE VIAJE** seguido de tu nombre (precio sms: 1'20 € +IVA)
 o bien recorta este cupón y envíalo a:
ESCAPARATE: Avda. Juan Carlos I, 63, entlo. - 03440 Ibi

Nombre y apellidos: _____

Dirección: _____

Teléfono: _____



Entrarán en el sorteo todos los mensajes y cupones recibidos antes del 4 de marzo de 2009. El nombre del ganador saldrá publicado en la edición de Escaparate del día 6 de marzo de 2009

BREVES

Desfiles y merienda popular con motivo del Carnestoltes

El sábado día 21 se celebrará el tradicional Carnestoltes, cuyos actos comenzarán a las cinco de la tarde con un pasacalle infantil, desde el Polideportivo hasta la plaza Mayor, donde el Ayuntamiento ofrecerá una merienda para todos los asistentes. Para los mejores disfraces se contemplan cuatro premios de 30 euros cada uno en material escolar.

Ya por la noche, a las 22:00 horas, tendrá lugar un pasacalle con el mismo recorrido y premios en metálico:

-Primer premio de grupo: 250 euros.

-Segundo premio de grupo: 150 euros.

-Primer premio al mejor disfraz individual: 150 euros.

-Segundo premio al mejor disfraz individual: 100 euros.

Ricardo Berenguer gana la fase local de la Olimpiada Matemática

El colivenc Ricardo Berenguer, alumno del Instituto de Educación Secundaria 'La Creueta', se ha clasificado el primero en la fase local de la XLV Olimpiada Matemática, cuya fase nacional se disputará en Girona el próximo mes de marzo.

Comienza la poda de árboles

Esta semana ha comenzado, en el polígono Los Vasalos, la poda de árboles en todo el municipio. Tras pasar por el cementerio, la poda proseguirá por todas las calles del casco urbano.

Se ha acometido una separación entre la sala de lectura-estudio y el resto de estancias

La Biblioteca Pública registra un aumento de préstamos y usuarios

Además de libros se prestan otro tipo de materiales, sobre todo CDs y DVDs

Escaparate. ONIL

Durante el año 2008, el número de préstamos realizados por la Biblioteca Pública Municipal fue de 11.205, lo que refleja un aumento considerable (2.000 ejemplares) en relación a 2007.

Fuentes de la Biblioteca señalan que el mayor incremento se detecta en el préstamo de libros, aunque también es importante el aumento en el préstamo de otro tipo de materiales, sobre todo documentos sonoros y audiovisuales.

También se ha visto incrementado el número de visitantes que utilizaron los servicios que ofrece la Biblioteca: 18.306 usuarios, aumentando en más de 3.000 personas respecto al año 2007.

Separación

Por otro lado, con el objeti-



Varios estudiantes consultan libros y hacen sus tareas en la Biblioteca Pública Municipal

vo de ofrecer un mejor servicio a los estudiantes y usuarios en general que acuden a consultar y utilizar los fondos de

la Biblioteca Pública Municipal, se ha llevado a cabo una separación entre la sala de lectura-estudio y el resto de es-

tancias, lo que conlleva que se cree un mejor ambiente para el estudio, señalan las citadas fuentes.

Adjudicadas tres obras que sufragará el Fondo Estatal de Inversión

César Manuel Romero. ONIL

La Junta de Gobierno Local del 9 de febrero acordó adjudicar, por contratación menor, tres de las obras que serán sufragadas por el Fondo Estatal de Inversión Local.

Por un lado, se ha adjudicado a la empresa Mangra SA-Sistemas Ecològics, el proyecto de construcción de un módulo de tres contenedores soterrados para materia orgánica y dos módulos de un contenedor soterrado cada uno para recogida selectiva, que estarán ubicados en la calle Maestro Gi-

ner. El proyecto está presupuestado en 49.652 euros (IVA incluido).

La segunda obra es idéntica a ésta, aunque los contenedores estarán ubicados en la calle Santa Ana, frente al parque de los Reyes Magos. El presupuesto para esta actuación es de 52.820 euros.

Por último, se ha adjudicado a Sinfel Instalaciones SL, de Onil, por un importe de 47.126 euros, el contrato referido al proyecto de instalación eléctrica en BT, instalación luminotécnica y alumbrado público del parque Coto Escolar.

Nuevos GPS NAVIGON
con asistente de carril y velocidad

IBERIA 1200
99€

EUROPA 1210
(40 países)
149€

expert

ELECTRODOMÉSTICOS, TV, SONIDO, TELEFONÍA, AIRE ACONDICIONADO, FOTOGRAFÍA DIGITAL

expoferrri, S.L.

Cardenal Payá, 12 • ONIL
Tel. 96 556 42 94 - 96 556 51 67
expoferrri.onil@expert.es

Salones Tuareg

Desayunos y cenas

Todo tipo de celebraciones:
comuniones,
bautizos,
bodas, ...

ELS MOLINS
-Hostelería-

Carrer Les Eres, 75 • IBI • Tel. 647 697 329

CoAs - CASA

Muebles para tu hogar

ONIL: Avda. de la Paz, 28 • Tel. 96 556 54 04 • IBI: Avda. Juan Carlos I, 81 • Tel. 96 655 12 72

El jueves celebraron una reunión en Tibi

Los policías locales de la Foia y l'Alacantí deciden acciones conjuntas para evitar robos en la comarca

La Jefatura tibeña ha intensificado, por su parte, los controles preventivos en el término municipal

Pilar Luz. TIBI

Agentes de los cuerpos de la Policía Local de la Foia y l'Alacantí han elaborado un calendario de acciones conjuntas encaminado a intensificar la vigilancia para evitar acciones delictivas en estas comarcas.

El plan contempla la realización de controles en cada municipio, los mismos días y a la mismas horas, para reforzar los accesos de entrada y prevenir los robos en cada localidad.

El acuerdo se tomó tras la reunión que se celebró el jueves en Tibi, a iniciativa de la Jefatura de Policía de esta localidad, y a la que asistieron agentes de Jijona, Agost, Castalla, Onil, Biar y Banyeres.

Antes de su entrada vigor, el plan se entregará a la Subdelegación de Gobierno, que deberá aprobar la viabilidad del mismo.

Cada control se destinará a un objetivo específico, como seguridad ciudadana o vigilancia en los polígonos, entre otros, y se coordinará desde cada Jefatura.

Fuentes policiales han asegurado que esta iniciativa ha sido muy bien vista en otros puntos de la provincia, como en la Veja Baja y en los municipios costeros, y existe un gran inte-



Agentes de la Policía Local de las comarcas que participaron en la reunión

rés por ponerla en marcha también en esas zonas.

Transcurrido un tiempo desde la puesta en marcha del plan, se elaborarán los informes para contrastar los resultados obtenidos y comprobar la efectividad de la medida que se ha adoptado.

Por su parte, en Tibi se ha reforzado la vigilancia policial en todo el término municipal, con un servicio continuo de 24 horas para evitar, en la medida

de lo posible, el incremento de la delincuencia en la zona rural y urbanizaciones.

La Jefatura de Policía Local ha diseñado junto con la corporación municipal, unos controles preventivos en las entradas de las urbanizaciones, con el objeto de efectuar la identificación de posibles personas sospechosas.

Tibi es el municipio de la comarca con mayor grupo de urbanizaciones diseminadas por

su término municipal y las vías de comunicación rápida que conectan a la población con Alicante, Ibi y Castalla, por lo que es difícil de vigilar, explican las fuentes policiales.

No obstante, añaden, en los últimos años el Ayuntamiento ha hecho un gran esfuerzo para incrementar la plantilla policial, consiguiendo que Tibi sea ahora el pueblo con mayor número de policías por cada mil habitantes.

BREVES

Curso de protocolo y cata de vinos en Biar

Organizado por la concejalía de Cultura y la Sede Universitaria, este viernes 20 de febrero, se va a desarrollar un curso de 'Protocolo en restaurante y degustación de vinos' que será impartido por Óscar Carrión López, profesor de protocolo y formador de hostelería.

El curso tendrá lugar en el restaurante La Façana y tendrá tres horas, desde las 20 a las 22,30 horas, con cata incluida.

El curso está dirigido a todas aquellas personas interesadas en mejorar o actualizar sus habilidades personales.

La matrícula tiene un precio de 6 euros y las inscripciones deben realizarse en La Façana.

Fiesta de Carnaval en Biar

Los actos de Carnaval comenzarán este viernes con el desfile que organiza el colegio de Primaria por las calles de la localidad.

El sábado, el Carnaval infantil comenzará a las 17'30 horas con la concentración en el maset de los Moros Nuevos, con merienda para los niños.

A 18'30 horas se iniciará el desfile con la Unión Musical Biarense. Al finalizar, sorpresa para todos los participantes.



Educación vial en Biar para escolares

Los escolares de Primaria aprendieron el pasado martes las normas de circulación en el circuito de educación vial que montó el Ayuntamiento en colaboración con Bancaixa. Tras una charla teórica, a los niños se les daba un carnet de conducir y, en la parte práctica, se les iban restando puntos con cada infracción. La actividad tuvo lugar en la plaza del Convento.



Gala de invierno de patinaje en Biar

La Escuela de Patinaje Villa de Biar celebró el pasado sábado la Gala de Invierno, con la que se estrenaba la remodelada pista que se encuentra junto al colegio de Primaria. A pesar del intenso frío, se registró una masiva asistencia de público, principalmente padres y familiares, que disfrutaron con las coreografías de los jóvenes artistas.



Economía

“

Es en la crisis donde
 aflora lo mejor de cada
 uno, porque sin crisis
 todo viento es caricia”

Albert Einstein

Retos en los tiempos de crisis

Los sectores industriales están realizando un gran esfuerzo por adaptar sus procesos de producción a los nuevos tiempos de crisis que se atraviesan.

Un ajuste de precios y una gran novedad de artículos pensados para el consumidor es la apuesta del juguete para las próximas campañas.

El empleo sigue siendo la gran preocupación y, en este sentido, las administraciones locales, la patronal y los sindicatos, han creado un consorcio que pondrá en marcha planes de formación y proyectos para la industria.

También los empresarios de Biar han apostado por trabajar unidos, creando la primera asociación, cuya asamblea constituyente se celebra este próximo lunes.



Solmicro-eXpertis ERP INDUSTRIAL

Necesito las mejores herramientas para la **fábrica**.
 Por eso, la gestión de mi empresa la confío al software de gestión integral **SOLMICRO-EXPERTIS ERP INDUSTRIAL**

solmicro

Primer y único ERP-CRM en .NET certificado para Windows Vista

AITA

96 655 17 04
www.aitacite.com

Y ADEMÁS

El juguete afronta la crisis con precios más ajustados y una gran novedad de artículos

PÁGINA 17

Patronal, sindicatos y ayuntamiento crean un consorcio para fomentar el empleo

PÁGINA 18

Nace en Biar la primera asociación de empresarios

PÁGINA 19

Paco, nuevo secretario general de CCOO-PV

PÁGINA 19

Reportaje: Interia marca tendencias

PÁGINA 20

Economía

SUPLEMENTO DE ECONOMÍA DEL PERIÓDICO ESCAPARATE

Las insolvencias y el IVA



José Vicente Giménez Salfe Asesoría

En la actual coyuntura económica los casos de insolvencias y los procedimientos concursales se multiplican, y generan entre otras situaciones del siguiente tipo: "no es que el que el moroso o deudor haya dejado de pagar aquella entrega de bienes o prestación de servicios que se le practicó sino que además cuando se le emitió la correspondiente factura le fue repercutido el IVA, impuesto que se ingresó a la Hacienda Pública".

Ante estas situaciones, La Ley del Impuesto sobre Valor Añadido (en adelante LIVA), trata de paliar en cierta medida, la posibilidad de recuperar la cuota del IVA de la factura cuyo cobro se ha malogrado por la insolvencia del deudor, así el artículo 80 LIVA establece los mecanismos y procedimientos para la modificación de la base imponible, a través de las facturas rectificativas de las operaciones ya facturadas.

Pero el tratamiento que la LIVA da a las insolvencias es diferente en cuanto existen dos realidades que se diferencian profundamente: la existencia o inexistencia de concurso de acreedores, así como también diferencia si existe reclamación judicial del crédito moroso o no existe.

Analicemos a continuación, desde el punto de vista del acreedor, los distintos escenarios:

Si no existe concurso de acreedores, para el acreedor que emitió la factura en su día y no ha podido todavía cobrarla por una situación de insolvencia del deudor, habrá que diferenciar dos supuestos:

a) Si no ha reclamado judicialmente el crédito, estamos ante una situación fuera de la cobertura del art. 80 de LIVA, por lo que al no cumplir un requisito indispensable como es la reclamación judicial, en este supuesto el acreedor no podrá recuperar el IVA.

b) Si el acreedor ha reclamado judicialmente el crédito, estaremos en condiciones de poder acceder a la recuperación del IVA repercutido de un crédito total o parcialmente incobrable, pero es necesario cumplir varios requisitos:

- Que hayan transcurrido dos años desde el devengo de la operación, es decir, desde la entrega del bien o desde la prestación del servicio.

- Que exista inscripción de la factura emitida en el Libro Registro del IVA repercutido donde se aprecie la antigüedad del crédito.

- El destinatario de la operación tiene que ser empresario o profesional, ó en caso contrario, la base imponible de la operación superior a 300'00 euros.

- Haber instado el cobro mediante reclamación judicial.

- Realizar la factura rectificativa inmediatamente después de cumplirse los dos años de antigüedad del crédito y en el plazo de tres meses, y comunicado a la Administración tributaria en el plazo previsto en el artículo 24 del reglamento.

- Un último requisito a tener en cuenta para poder realizar una factura rectificativa es que el crédito no puede ser ni garantizado, ni procedentes de entes públicos, ni de personas vinculadas.

En este escenario, lo relevante es el requisito temporal principal que se condiciona a la fecha de devengo, no a la fecha de la factura o la fecha de anotación, ni tan siquiera a la fecha del ingreso del IVA.

En la actual coyuntura económica los casos de insolvencias y los procedimientos concursales se multiplican

En el supuesto de créditos no reclamados judicialmente y existiendo concurso de acreedores del deudor tendrán la posibilidad de modificar la base imponible a través de una factura rectificativa y recuperar el IVA repercutido ingresado en su día si se cumplen los siguientes requisitos:

- Que el auto de declaración de concurso sea con posterioridad a la fecha de devengo de la operación.

- Realizar la modificación dentro del plazo de un mes desde la última publicación acordada en el auto de declaración de concurso para la comunicación de créditos por parte de los acreedores.

- Que la factura rectificativa sea aceptada por la Administración tributaria (requisito formal contenido en el artículo 24 del reglamento).

Como podemos observar, en este escenario, lo relevante es la fecha del auto de declaración del concurso y no la fecha de presentación del concurso voluntario o necesario.

Por último, nos podemos encontrar con créditos reclamados judicialmente y existiendo concurso de acreedores del deudor, ello da lugar a una indecisión a la hora de seguir un procedimiento u otro para recuperar el IVA repercutido mediante una factura rectificativa cuando ya interpusimos una reclamación judicial, ya que el concurso es una ejecución universal de créditos por lo que todas las ejecuciones singulares deben paralizarse y acumularse en el procedimiento concursal, por lo que habrá que estar a la distinta casuística.

Como hemos podido observar, el tratamiento que se da a las insolvencias desde la Ley del IVA impone excesivas exigencias, un gran formalismo y unos plazos de solicitud muy limitados, que hacen que resulte en muchas ocasiones realmente difícil su utilización.

Si bien, para el 2009, se ha pretendido mejorar el requisito temporal de los dos años desde el devengo, reduciéndose a uno, se nos antoja una mejora algo corta, ya que debiera ir acompañada de otras medidas y mecanismos que eviten altos costes y que generen indefensión, ya que en los supuestos de créditos total o parcialmente incobrables puede hacerse inviable su reclamación judicial si los importes de cuotas de IVA son relativamente pequeños, por cuanto si conocemos la insolvencia del deudor, la reclamación judicial sólo acarreará más costes para el acreedor.

NUESTROS SERVICIOS

URGENTE 19:00 H.

EXPRES 13:00 H.

PREFERENTE 10 H.

VALIJA NACEX

INMEDIATO

INTERDIA

INTERNACIONAL

CANARIAS 48 H.

SERVICIO URBANO

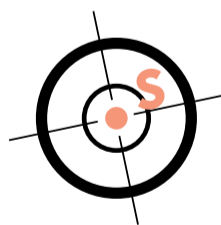

NACEX

Servicio Exprés

TRANSPORTE URGENTE DE PAQUETERÍA Y DOCUMENTACIÓN

**Comprometidos por la calidad...
con total entrega**

**Adaptamos nuestros servicios a la demanda del mercado.
En mejora constante.**



Juan Antonio Lidón, asesor de logística y transporte

C/. Vicente Aleixandre, 1 AC • IBI • Tel. 96 655 03 60 • Fax: 96 655 49 44

Infomación general ☎ 900 100 000 www.nacex.es



Asesoramiento Integral de Empresas y Comerciantes

Relaciones Laborales y con la Seguridad Social

Tramitaciones Tributarias y Fiscales

Herencias e impuestos sobre sucesiones

C/ Reyes Católicos, 12 Tel. 96 555 43 54 - Fax 96 655 24 30

Email: asesoria@salfe.com IBI

LA FERIA DE NUREMBERG CUMPLE LAS EXPECTATIVAS Y PRESENTA CERCA DE 70.000 NOVEDADES PARA LA PRÓXIMA CAMPAÑA

El juguete afronta la crisis con precios más ajustados y una gran novedad de artículos

La feria de Nuremberg, la cita internacional más importante para el sector juguetero, ha respondido "perfectamente" a la actual situación de crisis, presentando cerca de 70.000 novedades, según los datos oficiales del certamen, "que han gustado mucho", explica el presidente de la Asociación Española de Fabricantes de Juguetes, José Antonio Pastor.

La organización, añade, "ha hecho este año un gran esfuerzo de convocatoria y, aunque había menos gente, ha aumentado la presencia de empresas y todos han venido con muchas más ganas".

La actual coyuntura está propiciando nuevos posicionamientos del sector en los mercados que van encaminados, por una parte, "a fabricar juguetes más adecuados a los precios que se demandan", y por otro, "a crear artículos más adaptados a los gustos del consumidor". En los

últimos años, explica Pastor, "se ha tenido en cuenta más la opinión del distribuidor y la tendencia actual es crear juguetes pensando en los padres, es decir, duraderos, que se puedan guardar fácilmente, que se adapten a las diferentes etapas del niño, sin dejar de lado el valor del juego y el componente educativo".

En este sentido, Nuremberg ha mostrado la gran apuesta actual del sector con novedades que incorporan al juguete tradicional, más componentes electrónicos y audiovisuales.

Balance positivo

Aunque se está a la espera de conocer las cifras de ventas de la pasada campaña, Pastor avanza que el balance será positivo. La estacionalidad está jugando ahora a favor del sector "ya que siempre habrá juguetes para los niños en las fechas destacadas".

Mercados emergentes

El objetivo de sector es diversificar riesgos acudiendo a mercados emergentes, principalmente en los países del Este.

Las próximas acciones comerciales se desarrollarán en Portugal, al que acuden las empresas conjuntamente por primera vez, Argentina, Chile, Polonia, Rumanía y, en octubre, finalizan en Dallas. Este año, se ha descartado Dubai, "porque había que reducir costes", indica el presidente de la AEFJ.

Competitividad

La Asociación está trabajando en la elaboración de un estudio para la innovación del producto en el mercado. El objetivo es asesorar a las empresas en el diseño de artículos y en la compra de licencias, "porque este mercado está creciendo muchísimo", agrega Pastor.

Son proyectos que se enmarcan dentro de los planes de



José Antonio Pastor, al fondo, en la reciente feria de Nuremberg

competitividad del Consell y entre los que figura una nueva apuesta, que se presentará en breve, y que dotará a las empresas de un programa

informático de gestión para adecuar las producción a la nueva normativa de seguridad y de riesgos sobre productos químicos.

miniland
EDUCATIONAL

miniland, compromiso con la educación
www.miniland.es

Miniland S.A.
Rta. La Marjal 1 C/ La Patronal s/n.
03430 ONIL (Alicante) ESPAÑA
Tel. +34 965 564 850
Fax. +34 965 565 454

Patronal, sindicatos y ayuntamientos crean un consorcio para fomentar el empleo

EL OBJETIVO ES OBTENER AYUDAS DEL SERVEF PARA PLANES DE FORMACIÓN, COHESIÓN SOCIAL Y ACCIONES EMPRESARIALES

La iniciativa emprendida hace más de un año para poner en marcha el llamado Pacto Comarcal por el Empleo, se ha convertido ahora en una necesidad urgente debido a los elevados índices de paro que se están alcanzando en la comarca a causa de la crisis económica.

Alcaldes de los cinco municipios de la comarca, sindicatos y patronal se reunían el 21 de enero, en la sede de UCEF en Ibi, para retomar los trabajos de este proyecto y sentar las bases para su entrada en vigor.

Consortio comarcal

El primer acuerdo adoptado fue la creación de un Consortio comarcal, a través del cual, se gestionará la obtención de ayudas económicas para la consecución de los planes que se acuerden.

En esa reunión se elaboró un borrador de estatutos que regi-

rá el funcionamiento de este organismo y que tiene que ser aprobado ahora en los plenos en cada municipio.

El Consortio será el responsable de desarrollar el Pacto Territorial para el Empleo y Consolidación Industrial de la Foia de Castalla contando para ello con el apoyo de la conselleria de Empleo a través del Servef.

Objetivos del Pacto

El Pacto Territorial para el Empleo tiene entre sus objetivos fomentar la promoción del espíritu empresarial y del emprendizaje, mejorar la cohesión social de las personas menos favorecidas, impulsar la participación en la educación y en la formación permanente y compartir entre los firmantes metodologías de intervención, experiencia y recursos.

Asimismo, persigue promover la cooperación transna-



La primera reunión de trabajo se celebró el 21 de enero en la sede de la Unión Comarcal de Empresarios de la Foia

cional e interregional, encarar los previsibles problemas derivados de la internacionalización y difundir la identidad y cultura de la comarca, ofreciendo a las personas en situación de desempleo nuevas oportunidades para su inserción laboral.

Proyecto ambicioso

A la reunión asistieron las alcaldesas de Ibi y Onil, Mayte Parra y Elisa Ribera, los alcaldes de Castalla y Tibi, José Luis Prats y Jesús Ferrara, el primer Teniente de Alcalde de Biar, Vicente Pérez, por ausencia de la primera edil, la secretaria general de Comarcas Centrales de CCOO, Manuela Pascual, el secretario general de la UGT de la Montaña-Valle del Vinalopó, Vicente Prieto y el gerente de Unión Comarcal de Empresarios de la Foia, Héctor

Torrente.

Precisamente, el representante sindical de la UGT, José Luis Matarredona, manifestaba que le "encanta" la iniciativa porque el momento actual lo requiere.

El Consortio podrán contar con un 80 por ciento de financiación de la conselleria y el 20 por ciento restante a cargo de los ayuntamientos

Opinaba que se trata de un proyecto muy ambicioso ya que "cualquier acción que pueda ponerse en marcha, por peque-

ña que sea, será muy positiva".

También destacaba que "vale la pena" aunar esfuerzos haciendo hincapié en la importancia de que los cinco pueblos vayan juntos.

La patronal y las administraciones locales también expresaban su confianza en llevar a cabo acciones conjuntas en colaboración con trabajadores, empresarios y Consell que mitiguen los actuales efectos de la crisis.

Una vez aprobados los estatutos se firmará el convenio de colaboración con el director general del Servef, Luis Lobón para poner en marcha el proyecto. Los planes que decida el Consortio impulsar podrán contar con un 80 por ciento de financiación de la conselleria y el 20 por ciento restante a cargo de los ayuntamientos.

Crearplast®

Hidrosanitarios
Calidad y Eficacia



TECNOLOGÍA Y EQUIPAMIENTO DE VANGUARDIA

UN PRESENTE CON GRAN FUTURO

Pol. Ind. Alfaç, C/Huelva, 24 - IBI
Telf.: 96 655 19 70 - Fax: 95 655 19 22
www.crearplast.es - mail: info@crearplast.es

MUSEU VALENCIÀ DEL JOGUET

Casa Gran • C/ Aurora Pérez Caballero, 4 • 03440 Ibi (Alicante)
Tel.: 96 655 02 26 • Fax: 96 655 10 14

e-mail: info@museojuguete.com • web: www.museojuguete.com

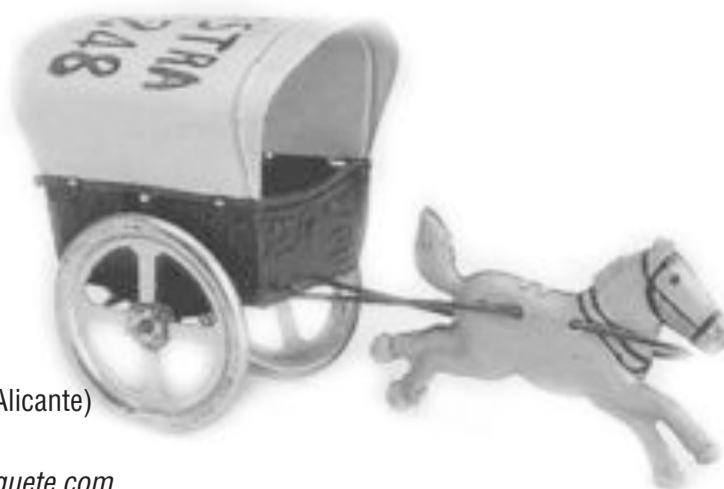

HORARIO

Laborables: de 10 a 13 i de 16 a 19 h.

Diumenges i festius: de 11 a 14 h.

Dilluns: tancat, Grups: Concertar visita

PRESIDIDA POR EL GERENTE DE SECALIM, JOSÉ IGNACIO BELLOD

Nace en Biar la primera asociación de empresarios

EL LUNES 23 DE FEBRERO SE CELEBRA LA PRIMERA ASAMBLEA CONSTITUYENTE

Un grupo de seis empresarios ha constituido la Asociación Empresarial de Biar, la primera patronal que se crea en la localidad y que nace con una clara vocación de fomentar el asociacionismo tanto a nivel local como comarcal.

La preside José Ignacio Bellod, gerente de Secalim, que explicaba que esta iniciativa partió del Ayuntamiento, "porque se dieron cuenta de la necesidad de estar asociados a la hora de solicitar subvenciones o bien estudios de la Universidad".

Transmitida esta necesidad al sector industrial, a finales de diciembre se iniciaron los primeros pasos y en enero, la Asociación Empresarial de Biar (ASEMBI) quedó oficialmente constituida y elaborados sus estatutos.

La patronal, cuya Junta Directiva está formada por seis personas, ya ha comenzado a trabajar para recabar apoyos. Para ello, se han estado enviando cartas a todos los empresarios de la localidad, informándoles de la constitu-



Logotipo de la Asociación de Empresarios de Biar

ción de la Asociación y convocándoles a la primera asamblea que se celebra este lunes, 23 de febrero, en la Casa de Cultura. A esta presentación asistirá como invitada la alcaldesa, Magdalena Martínez.

El presidente confía en una asistencia numerosa de personas y también de afiliaciones, "hemos establecido una cuota trimestral de sólo 20 euros para poder contar con el mayor número de socios".

La Asociación Empresarial de Biar cuenta, desde el principio con el respaldo y asesoramiento de la Agencia de Desarrollo local (AEDL) que "nos

está ayudando a gestionar la asociación".

El presidente, José Ignacio Bellod, considera interesante que la nueva asociación biarense se integre en un futuro próximo en las asociaciones empresariales de ámbito comarcal que existen para intentar trabajar unidos en proyectos comunes que puedan beneficiar a todo el tejido industrial de la Foia y también el Vinalopó.

De momento, el primer paso será conocer la respuesta del empresariado local en la primera asamblea que se va a celebrar.



Paco Molina, nuevo secretario general de CCOO-PV

HA SIDO ELEGIDO CON EL 85,7% DE LOS VOTOS

Paco Molina ha sido elegido nuevo secretario general de CCOO-PV con 366 votos a favor, 57 en blanco y sólo 4 nulos, lo que representa un apoyo del 85,7% de los delegados que votaron. La Comisión Ejecutiva Confederal recibió 362 votos a favor, 51 en blanco y 12 nulos.

Molina sustituye en el cargo a Joan Sifre, cuyo Informe de gestión contó con el respaldo de todos los delegados presentes por primera vez en la historia del sindicato. Molina, nacido en Alcoi en 1957 y afiliado de Comisiones Obreras desde 1978, encabezó la única candidatura presentada a la Comisión Ejecutiva de CCOO PV.

El nuevo secretario general de CCOO-PV es trabajador

del sector textil desde los 13 años. Comenzó su andadura sindical al ser elegido delegado de la empresa, Hilaturas Blanes Aracil, y fue nombrado posteriormente secretario de Finanzas del sindicato comarcal del textil en Alcoià-Comtat.

En 1988, un año después del cierre de la empresa, fue elegido secretario general de CCOO en la comarca Alcoià-Comtat. Durante este mandato, Molina también fue miembro de la Federación estatal del Textil y, posteriormente, asumió el cargo de secretario general de la Unión Intercomarcal de Comarcas Centrales durante dos mandatos, cargo que dejó para optar a la secretaría general de CCOO-PV en su IX Congreso.

Aventuras sobre ruedas

Avda. de Azorín, 20 - Apdo. 11 - IBI
Tel. 96 555 08 62 - Fax 96 555 3356
E-mail: info@injusa.com - Web <http://www.injusa.com>

LA COMPAÑÍA COMERCIALIZA LAS MARCAS THAI NATURA, NATURA ACCENT E INTERIA CONTRAT

Interia, la empresa que marca tendencia en muebles y decoración

La compañía ubicada en Ibi Interia, que comercializa las conocidas marcas Thai Natura, Natura Accent e Interia Contrat, dispone desde el pasado mes de septiembre de nueva gerencia.

José Luis Antequera Lucas es el responsable actual de esta empresa dedicada a la venta de muebles y objetos de decoración.

Desde su creación en 1995, Interia ha mantenido intacta su vocación de atender la demanda de muebles para el hogar y espacios públicos, con especial interés en ofrecer a sus clientes una gama de productos donde destaca la innovación, la calidad y el precio.

“Nuestras propuestas decorativas -explica José Luis Antequera- marcan estilo y moda e incorporan las tendencias actuales del mercado; por eso, nuestro interés es que los clientes puedan acceder con facilidad a esas novedades, ofreciéndoles una excelente relación calidad-precio”.

En Interia, añade el gerente, “creamos ambientes, ofreciendo a los clientes una orientación basada en la calidad y la innovación”.



Expositor de Thai Natura en la Feria del mueble y decoración de París 2009

Con clara vocación exportadora, la compañía dispone de una red de agentes de venta en Italia, Francia, Portugal, Polonia, Austria y Eslovenia.

Interia ha estado presente en las ferias del mueble y decoración de Madrid, Milán y París, y ahora prepara su estancia en el certamen Interior Home de Madrid que se celebra la última semana de marzo. En cuanto a las tendencias que marca el sector para esta temporada, José Luis Antequera explica que “predo-

mina la fusión, la moda ecléctica, el diseño de líneas sencillas con acabados naturales; en definitiva, ambientes contrastados con mezcla de estilos clásicos y vanguardistas”.

Toda esta gama de posibilidades es la que ofrece la compañía, a través de sus marcas Thai Natura, Natura Accent e Interia Contrat, especializadas en sectores y mercados diferentes. Para obtener toda la información se puede consultar la página web: www.interiams.com

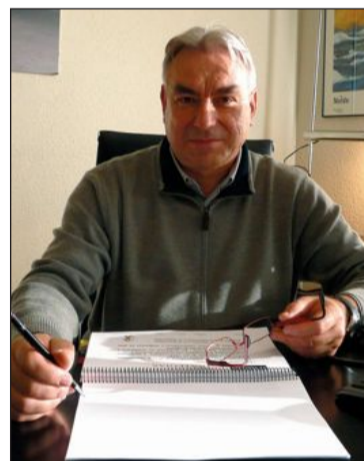

José Luis Antequera, gerente de la firma Interia

Fundesem organiza un taller financiero

El próximo 24 y 26 de febrero se realizará el “Taller de diagnóstico financiero bajo el enfoque de los nuevos planes contables”, a cargo de Fundesem. Tendrá lugar en las instalaciones de Alicante en horario de 16,30 a 21,30 horas. El coste de este taller es de 250 euros, pudiendo obtener un descuento del 15 por ciento si realiza la inscripción a través de la Asociación de Empresarios de Ibi (IBIAE).

Será impartido por Faustino Agulló, licenciado en Ciencias Económicas y Empresariales.

Programa de apoyo a la Innovación de las Pymes

Han sido publicadas las ayudas para Programa Innoempresa - Programa de Apoyo a la Innovación de las Pymes. Para aquellas inversiones que se vayan a realizar durante 2009, se puede conseguir hasta el 50%. Los programas son: Innovación Organizativa y Gestión Avanzada, Tecnológica y de Colaboración. El plazo máximo es el 24 de febrero. Para más información en IBIAE.

- Empresa de servicios
- Armarios a medida y vestidores
- Cocinas
- Tarima y parquet
- Proyectos en 3D
- Reformas de vivienda
- Puertas
- Escaleras
- ... y todo lo que necesites para tu hogar

Distribuidores oficiales de: PUERTAS PIVOTAN y Tarima QUICK STEP

duet
C/Lepanto, 13
Castalla
Tel. 965561006

Sarabia&duet
C/ San Jorge, 49
Banyeres de Mariola
Tel. 965566515

S&D
Sarabia&duet

info@sarabiayduet.es

Josep Assegurances

CONTRATE AHORA SU SEGURO DE INDUSTRIA

C/ Alfonso VI, 2 AC • IBI • Tel. 96 555 48 42 • Fax: 96 655 31 60 • info@josepasssegurances.com

Leal

carpintería y equipamientos

Pol. Ind. II • C/. Camí del Campanar, y Ptda. Confiters, s/n • CASTALLA

Tel.: 965 561 067 • Fax: 965 560 600
E-mail: lealequipmobel@servicam.com

AGENDA

BALONCESTO

IBI: Viernes 20 de febrero. - Inf.Fem.: TEIXERETA 'A'-BENIFAÍO. Polideportivo Derramador, a las 19 h.

IBI: Sábado 21 de febrero. - Inf.Fem.: TEIXERETA 'B'-BANYERES. Polidep. Derramador, a las 10'30 h.

IBI: Sábado 21 de febrero. - Cad.Fem.: TEIXERETA 'A'-CP MARTÍNEZ VALLS. Polidep. Derramador, a las 12 h.

ONIL: Sábado 21 de febrero. - Jun.Mas.: CD ONIL-CB ELCHE. Polideportivo Municipal, a las 16 h.

ONIL: Sábado 21 de febrero. - Sen.Mas.: CD ONIL 'A'-ALCOI BASKET 'A'. Polideportivo Municipal, a las 18 h.

ONIL: Sábado 21 de febrero. - Sen.Mas.: CD ONIL 'B'-CB XÀTIVA. Polideportivo Municipal, a las 20 h.

BIAR: Domingo 22 de febrero. - Jun.Mas.: CB BIAR-CB GENOVÉS 'B'. Polideportivo Municipal, a las 12 h.

IBI: Domingo 22 de febrero. - Sen.Fem.: TEIXERETA-ALBORAIÀ. Polidep. Derramador, a las 17 h.

ONIL: Domingo 22 de febrero. - Cad.Mas.: CD ONIL-CB MONÓVAR. Polideportivo Municipal, a las 18 h.

FÚTBOL

ONIL: Sábado 21 de febrero. - Infantil: UD ONIL-CD BIARENSE. Estadio Municipal, a las 10 h.

IBI: Sábado 21 de febrero. - Alevín: PEÑA MADRIDISTA DE IBI-RAYO IBENSE 'A'. Estadio Climent, a las 10 h.

IBI: Sábado 21 de febrero. - Cadete: PEÑA MADRIDISTA DE IBI-RAYO IBENSE 'B'. Estadio Climent, a las 11'30 h.

ONIL: Sábado 21 de febrero. - Cadete: UD ONIL-CD BIARENSE. Estadio Municipal, a las 11'45 h.

BIAR: Sábado 21 de febrero. - Juvenil: CD BIARENSE-MODALCOY. Estadio Municipal, a las 12 h.

ONIL: Sábado 21 de febrero. - Senior: UD ONIL-BANYERES. Estadio Municipal, a las 16 h.

IBI: Sábado 21 de febrero. - Juvenil: PEÑA MADRIDISTA DE IBI-CD ELDENSE 'C'. Estadio Vilaplana, a las 17'15 h.

IBI: Domingo 22 de febrero. - Infantil: PEÑA MADRIDISTA DE IBI-RAYO IBENSE. Estadio Climent, a las 12 h.

IBI: Domingo 22 de febrero. - Senior: PEÑA MADRIDISTA DE IBI-CF AIELO. Estadio Vilaplana, a las 17'15 h.



BÁDMINTON - JUEGOS ESCOLARES

Buena actuación en Teulada del equipo del club colivenc

Escaparate. ONIL

El equipo Sub-13 de la Escuela Municipal del Club Bádminton Onil que se desplazó el sábado 14 a Teulada (formado por Julio Sanjuán, Johnny Gordillo, Victor Santonja, Jaime Juan, Pascual Berenguer, Sergi Guill, María Juan, Ana Casarrubio, Ana Villena, Andrea Guill y Tristán Vidal), protagonizó una jornada muy positiva, con partidos emocionantes, varios de ellos jugados a tres sets y con resultados muy ajustados. En esta localidad se disputó la 2ª jornada de los Juegos Escolares de la Generalitat Valenciana en la modalidad de Dobles y Mixtos.

Cabe destacar la pareja de Johnny Gordillo y Julio Sanjuán que en la modalidad Do-



La segunda jornada de los Juegos Escolares se disputó en Teulada

bles Masculino ganó sus tres partidos, quedando primeros de grupo; en la modalidad de Dobles Mixtos, la pareja María

Juan y Pascual Berenguer ganó dos de los tres partidos que jugó, finalizando segundas de grupo.

FÚTBOL



Plantilla de la selección valenciana de fútbol femenino sub-15, con Paula y Aitana

Las ibenses Paula Peña y Aitana Climent, en el Campeonato de Comunidades

Del 19 al 22 de febrero se celebra en la localidad valenciana de Catarroja la segunda fase del Campeonato de Comunidades de Fútbol Femeni-

no Sub-15, donde participan, como militantes de la selección valenciana, las ibenses Paula Peña, en la portería, y Aitana Climent, como delantera.

Ambas proceden del Hércules Femenino.

En esta ocasión, la selección valenciana se enfrenta a las de Madrid y Canarias.

RESULTADOS

14-15 febrero

FÚTBOL

(Senior)

Rayo Ibense 2 - 0 L'Ollería
CD Biarense 6 - 2 UD Onil
Alfarrasí 2 - 2 Castalla CF
Bocairente 2 - 2 Peña Madridista Ibi

(Juvenil)

Rayo Ibense 0 - 0 Alcoyano 'B'
Castalla CF 4 - 1 Canals 'B'
Ontinyent 5 - 4 CD Biarense
Villena 'A' 1 - 0 Peña Madridista Ibi

(Cadete)

Rayo Ibense 1º 0 - 4 Torrellano
Rayo Ibense 2º 1 - 5 Petrelense 'A'
Eldense 'B' 3 - 3 Peña Madridista Ibi
Banyeres 1 - 3 Castalla CF
CD Noveldense 2 - 0 CD Biarense
Pinoso 7 - 0 UD Onil

(Infantil)

Banyeres 0 - 8 Castalla CF
Rayo Ibense 2 - 1 Petrelense 'A'
Eldense 'B' 9 - 0 Peña Madridista Ibi
CD Noveldense 6 - 2 CD Biarense
Pinoso 8 - 1 UD Onil

(Alevín)

Castalla 3 - 3 Peña Madrid. Ibi
Rayo Ibense 'A' 13 - 0 Frontenis Castalla
Rayo Ibense 'B' 2 - 2 Coca de Aspe 'A'
UD Onil 0 - 10 Eldense

(Benjamín)

Rayo Ibense 'A' 11 - 1 Noveldense 'C'
Rayo Ibense 'B' 4 - 3 La Coca de Aspe

BALONCESTO

(Senior Mas.)

Castelló de la Ribera 75 - 69 CD Onil 'B'
Pinoso 80 - 61 CD Onil 'A'
Onix CB 67 - 65 SCD Carolinas
Teixereta 'A' 51 - 67 Carolinas
JBornay Castalla 46 - 37 Llosa de Ranes
CB Biar 74 - 20 CB Carcaixent

(Senior Fem.)

CD Onil 49 - 63 Alcoi Basket

(Junior Mas.)

Benidorm 76 - 47 CD Onil
Teixereta 38 - 59 Ibèrics Cadete
CB Biar 52 - 40 V74 Villena
CB Monóvar 68 - 69 CB Biar

(Junior Fem.)

CD Onil 41 - 49 V74 Villena
KD3 Orihuela 42 - 56 Teixereta

(Cadete Mas.)

JJ Novelda 80 - 72 CD Onil
Teixereta 44 - 99 Villena

(Cadete Fem.)

Monóvar 18 - 106 Teixereta 'A'

(Infantil Mas.)

EM Biar 39 - 88 Salesianos Villena

FUTBOL SALA

(Sen. Mas.)

Jumilla 2 - 4 Elecnor Ibi FS
Papas La Muñeca 5 - 6 UD Ibense
Atl. Mutxamel 0 - 3 Atl. Ibi FS

(Sen. Fem.)

CFS Castalla 6 - 5 Sarvisala

Juvenil

Maristas UPV 3 - 4 Ibi FS

Cadete

Xaloc 5 - 4 CFS Castalla

Infantil

San Vicente 2 - 11 Ribeco Castalla

Alevín

Pilar Horadada 2 - 18 Sayma Castalla

VOLEIBOL

(Sen. Fem.)

Muro 3 - 1 CD Biarense

(Juv. Fem.)

CD Biarense 3 - 1 UA Sant Joan

(Inf. Fem.)

Callosa 3 - 2 CD Biarense

FRONTENIS

(Div. Honor) Petrer 1 - 2 Castalla
(1ª Div.) Castalla 1 - 2 Atl. Illicitano

AJEDREZ

(1ª Autonómica)

Ibi 'A' 2 - 6 Enric Valor

(2ª Prom. Alicante)

Alicante 'C' 3 - 1 Ibi 'B'

Atmósfera Sport
DEPORTES PEÑALVER

2x1 EN ROPA Y CALZADO

Avda. de La Paz, 27 • IBI • Tel. 96 555 30 75

EJuster
Fotógrafo

Vicente Aleixandre, 4 • IBI
(Rotonda Estadio Climent)
Tel. 96 555 20 70 - 630 26 25 83
www.ejuster.com

AVENIDA
LIBRERÍA - PAPELERÍA (NINES)

Avda. Constitución, 10 • ONIL
Tel. 96 556 47 40

MOVITEL
La Televisión por cable para Castalla

Tel. 96 656 06 07 • Fax 96 556 12 76
C/ Fermín Bernabeu, 3 • Castalla

FÚTBOL

El Rayo Ibense consigue una trabajada victoria contra el Ollería

RAYO IBENSE **2**0 OLLERÍA

RAYO IBENSE: Roberto, Ángel, Checa, Jonathan, Juan Carlos Román, Diego, Juanca, Antonio, Batalla (Jorge Berzosa), Óscar (Esteban) y Ramón Cintas (Dani Martínez).

Goles: 1-0, Jonathan (min. 35); 2-0, Dani Martínez (min. 78).

Comentario: A pesar de que el Ollería es el colista y el partido podría parecer cómodo sobre el papel, en esta categoría de momento no ha habido ningún partido fácil, de modo que los rojillos tuvieron que sudar la camiseta para que los tres puntos en juego se quedaran en casa.

En una jugada a balón parado llegó el 1-0, obra de Jonathan, y, ya en el segundo tiempo, la fortuna se alió con los locales y Dani Martínez puso el 2-0 definitivo en el marcador. Cabe destacar que los ibenses jugaron con un hombre menos, Diego, durante casi toda la segunda mitad; y aun así salvaron la papeleta.

Jony protagoniza una remontada de la Peña Madridista en Bocairente

BOCAIRENTE **2**2 PEÑA M.

PEÑA MADRIDISTA DE IBI: Serrano, Juanito, Dani, Pirri, Nando, Seve, Devesa, (Cándido), Jony, Josué, Carlitos y Álvaro

Goles: 1-0, min. 15; 2-0, min. 35; 2-1, Jony (min. 45); 2-2, Jony (min. 75).

Comentario: Se preveía un partido difícil, como más tarde se pudo comprobar, ya que el equipo local venía de una racha de victorias. En la primera parte, el Bocairente se adelantó, en un despiste defensivo de los ibenses (1-0). La Peña, aunque lanzada al ataque, no llegaba con facilidad a portería, lo que hizo que en un contraataque local marcasen el 2-0. En el descuento, Jony lanzó una falta por toda la escuadra (2-1). En el minuto 75, de nuevo Jony, de falta directa, conseguiría el 2-2 definitivo. Este empate permite a la Peña Madridista seguir manteniéndose en los puestos altos de la clasificación.

El CD Biarense se impone con creces a la UD Onil en un partido con 8 goles

CD BIARENSE **6**2 UD ONIL

CD BIARENSE: Agustín (Jorge), Dani, Piñe, Héctor, De Lamo, Juan de Dios (Joan), Javi, Mateo (Mochu), Seve, Juan Emilio y Álex.

UD ONIL: Dani, Alberto, Marcos, Carlos (Jesús), Cheve, Tortosa, Santi, Jorge (Edu), Pincho (Álvaro), Javi y Cote.

Goles: 1-0, Juan de Dios (min. 14); 1-1, Pincho (min. 26); 2-1, Seve (min. 30); 3-1, Javi (min. 41); 4-1, Javi (min. 50); 5-1, Álex (min. 55); 5-2, Javi (min. 64); 6-2, Joan (min. 72).

Comentario: Partido de dominio por parte del Biarense, que con cada contraataque iba deshaciendo a la UD Onil, equipo que se dedicó a esperar al equipo local para salir a la contra, sin llegar a conseguirlo. Hasta el minuto 35, la cosa iba relativamente bien para los colivencs, pero en tres minutos encajaron dos goles y se llegó al descanso con 3-1. Acortar distancias fue bien difícil, mientras llovían goles.

El Castalla CF se consolida en el quinto puesto de la clasificación

ALFARRASÍ **2**2 CASTALLA

CASTALLA CF: Silvano, Kiko, Berni, Jesús, David Payá, Sergio, Borja, Rubén, Álex, Jordi y Lledó. Suplentes: David Miró, Manu, Farina, Quique, Andreu.

Goles: 1-0, Rubén (min. 5); 1-1 (min. 17); 2-1 (min.30); 2-2, Lledó (min. 70).

Comentario: El Castalla se llevó un meritorio punto del difícil campo del Alfarrasí, consolidándose así en el quinto lugar de la clasificación y evitando ser adelantado precisamente por este rival. A pesar de ver cómo los locales remontaban el gol inicial castallense, los visitantes mejoraron en la segunda mitad y no ganaron de milagro.

Con el 2-1 en el marcador, los dos equipos marcharon al descanso con la sensación de que el Castalla tenía que mejorar mucho si quería sacar algo positivo de este encuentro. Así que, en la segunda parte, el equipo visitante reaccionó y salvó el honor.

BALONCESTO

Un desequilibrado primer cuarto acaba con la buena racha del Teixereta

TEIXE **5**1 **6**7 CAROLINAS

TEIXERETA SÉNIOR 'A': Dani Reche (10), Borja (2), Víctor Rico (4), Blas Martos (2), Carlos Martínez (6), David Izquierdo (14), Dani García, Mole (8), Pablito (4), Rubén Crespo (2) y Pepe (1).

Comentario: Fin a la racha de victorias del Teixereta. Carolinas, líder invicto de la competición, superó sin problemas al equipo ibense en un partido condicionado totalmente por un desequilibrado primer cuarto. Unos desacertados primeros diez minutos del Teixe supusieron un contundente parcial de 2-18 a favor de los alicantinos. A partir de ahí, los ibenses comenzaron a reaccionar, pero, a diferencia de otras veces, el equipo no dio muestras en ningún momento de creer realmente en la remontada. Tras esta derrota, el Teixereta se prepara para afrontar una próxima jornada que se prevé igualmente complicada por las numerosas ausencias.

BALONCESTO

Un mal inicio de partido acarrea una derrota del Castalla en Carcaixent

CARCAIXENT **6**5 **5**1 CASTALLA

CB CASTALLA: Bul (7), Cortés (-), Carlos (12), Pau (8), Álvaro (13) – cinco inicial – Miró (2), Javi (3), Canicio (2), Ximo (4), Emilio (-).

Comentario: Partido gris del CB Castalla, donde el cuarto y medio que se tardó en salir bien de la presión planteada por el Carcaixent y el nefasto porcentaje de acierto en los tiros libres impidieron que se pudiera conseguir la victoria frente a un equipo de similares características.

El Carcaixent se encuentra en la parte media-alta de la tabla, por lo que la visita a su campo se preveía como muy complicada, pero, ya que en la primera vuelta los castallenses consiguieron la victoria en un buen partido, se mantenía la esperanza de plantar cara y, quizás, conseguir la primera victoria de la segunda vuelta.

Por otro lado, por fin pudieron jugar sus partidos los equipos de las escuelas del Club. Los resultados: (52-11) en Infantil y (6-41) en Alevín.

El Onix CB se mantiene invicto en casa tras estar al borde del abismo

ONIX CB **6**7 **6**4 CAROLINAS

ONIX CB: Varó: 16; Arques: -; Rubio: -; Martí: 4; Wallu: -; Cooper: 20; Panchi: 10; Mataix: 3; Charly: 1; Ferrer: 10; Clavijo 3; Kar: -.

Comentario: El Carolinas de la pasada jornada no es el mismo equipo al que el Onix CB se enfrentó en la primera vuelta. Éste es un equipo mucho más competitivo y más asentado en la categoría, que aprovecha el desparpajo que le da su juventud para irse hacia arriba sin complejos y tutear a equipos como el Onix, Innova o el Altea. De seguir así, a buen seguro que a más de uno le van a dar una sorpresa, ya que hasta que faltaban sólo cinco minutos para el final del partido iban por delante en el marcador, disponiendo de ventajas de hasta doce puntos.

Pero el Onix no estaba dispuesto a perder su histórica imbatibilidad en el Municipal de Onil y se puso las pilas, apretando los dientes en defensa y anulando los contraataques rivales.

El CD Onil 'A' pierde en casa ante un Orihuela con jugadores

PINOSO **8**0 **6**1 CD ONIL

CD ONIL A: Juanjo, Macu 7, Tete 7, Héctor 10, Juanga, Quique, Cristo 6, Doró 5, Adri 4 y Arti 7.

Comentario: Sénior Masculino. Extraño partido, en el que a falta de un cuarto se perdía de dos puntos. Los extraños acontecimientos se produjeron en ese horrible último cuarto, para acabar perdiendo de 19 puntos contra un equipo al que se ganó en casa de más de treinta. Gota que colma el vaso del hundimiento a la última posición.

El equipo 'B' perdió en Castelló de la Ribera (75-69). De nuevo en los últimos minutos se regaló el partido a un equipo perfectamente ganable.

Sénior Femenino. Perdió 49-63 contra el Alcoi Bàsquet. Los 32 tiros libres fallados fueron demasiado lastre en un partido vibrante donde se remontaron una veintena de puntos de diferencia, para acercarse a cuatro, y finalmente las alcoyanas dieron un último estirón.



El equipo Júnior Femenino del CD Onil perdió en Villena (41-49)

Si eres chica y te gusta el fútbol sala... ¿¿A QUÉ ESTÁS ESPERANDO??

APÚNTATE ya al nuevo equipo de fútbol sala femenino Ibense

Te divertirás!!! :-)

Telfs.: 660 118 935 - 660 295 568

ATLETISMO



Eusebio Cáceres

El colivenc Eusebio Cáceres, de nuevo campeón de España Júnior

Eusebio Cáceres López, del *Centre Esportiu Colivenc*, consiguió el pasado fin de semana en San Sebastián su octava medalla de oro consecutiva en unos campeonatos de España, en la modalidad de Pruebas Combinadas desde la categoría Cadete, Juvenil y Júnior. Además, posee los récords de España en todas las categorías, informa el Ayuntamiento de Onil.

Las marcas que consiguió fueron: 7'01 segundos en 60 metros lisos; 7'38 metros en salto de longitud; 12'11 metros en lanzamiento de peso; 1'88 metros en salto de altura; 8'12 segundos en 60 metros vallas; 4'40 metros en salto de pértiga y 3 minutos en mil metros lisos, sumando un total de 5.442 puntos.

Los días 21 y 22 de febrero buscará la medalla de oro en el Campeonato de España Absoluto que se celebra en Sevilla, en la prueba de salto de longitud. En este campeonato le acompañarán otros dos atletas de Onil: Santi Alberó Ureña, quien participará en 60 metros vallas y 400 metros lisos, y Santi Domech Ferri, en pruebas combinadas.

MOTOCICLISMO



Ricardo Mira durante una carrera

Ricardo Mira, becado para competir en 'Cuna de Campeones-Bancaja'

César Manuel Romero. IBI

El ibense Ricardo Mira ha sido becado por Bancaja para participar en el torneo 'Cuna de Campeones', tras ser el piloto más rápido de la categoría PreGP Evo 125 en las pruebas de selección celebradas en el circuito de Cheste el domingo 15 de febrero.

Un total de 25 pilotos aspiraban a sólo dos becas, la primera de las cuales le fue concedida por méritos propios al joven ibense, que este año podrá competir en el campeonato de Bancaja sin tener que preocuparse por los gastos de mantenimiento de la moto ni de inscripción en las carreras donde participará.



Carlos García, en el tercer escalón del podio de campeones

Carlos García consigue su 1º podio en el Campeonato Regional de Motocross

C.M.R. IBI

Carlos García, con licencia del Moto Club 'Villa del Jugete', ha conseguido su primer podio desde que compite en campeonatos de motocross (en categoría Cadete 85cc.). El ibense, de catorce años de edad, comenzó a competir el año pasado y ha participado

en sólo siete carreras, quedando tercero en la celebrada el domingo 15 de febrero en Crevillente. Esta carrera, donde compitieron 30 pilotos en su categoría, es la primera del Campeonato de la Comunidad Valenciana de Motocross. En la primera manga quedó quinto y en la segunda, tercero, lo que le permitió subir al podio.

SENDERISMO

Una treintena de excursionistas ibenses sube al Benicadell

El *Centre Excursionista 'Amics de les Muntanyes'* organizó el domingo 15 de febrero una subida al Benicadell (1.104 metros), en el término municipal de Beniatjar, donde participó una treintena de amantes de la naturaleza y el senderismo.

La distancia que recorrieron a pie fue de unos catorce kilómetros, invirtiendo para ello alrededor de cuatro horas y media. Lamentablemente, el día salió nublado y no pudieron disfrutar de las vistas.



El grupo de senderistas pasó un divertido, aunque nublado, día en Beniatjar

REBAJAS

-60%
en ropa y calzado
POR LIQUIDACIÓN

Minicunas desde 90 €
Carros desde 250 €

PIOTOS
puericultura
ropa y calzado
de 0 a 24 meses

BLASCO IBÁÑEZ, 57 • CASTALLA • TEL. 96 556 06 74

CERVECERÍA RESTAURANTE

" LES ERES "

ESPECIALIDAD EN:
GAZPACHOS, PAELLAS,
PIERNA DE CABRITILLO,
RAPE A LA CAZUELA
Y COCHINILLO

de martes a viernes menús diarios

Carrer Les Eres, 76 • IBI • Tel. 96 555 23 00

grupotizal s.l.

easyviajes
Agencia de Viajes

www.grupotizal.com

Gisela Ortiz Gallardo
e-mail: castalla@grupotizal.com

C/ Fermín Bernabeu, 2 A • CASTALLA
Tel.- 96 556 19 48 • Fax.- 96 556 12 02
Móvil: 620 966 099

FÚTBOL SALA



El pasado jueves 12 de febrero, varios jugadores del Elecnor Ibi (Flavio, Carrión, Guti, Moisés y Carlos) visitaron el colegio Poeta Pla y Beltrán para jugar y charlar con los niños y niñas del tercer ciclo

El Elecnor Ibi FS rubrica su cuarta victoria consecutiva

JUMILLA 2 | 4 IBI FS

Comentario: Después de una semana bastante movidita, por la aparición en algunos medios de comunicación de Internet de la noticia de la "más que probable" desaparición del club y tras ser desmentido por

el gabinete de prensa del Elecnor Ibi FS, el equipo se volvió a imponer por cuarta vez consecutiva, en un encuentro muy reñido, por tratarse de un derbi regional y uno de esos encuentros que el aficionado gusta de ver.

El encuentro estuvo marcado por el corto banquillo del

Elecnor Ibi, debido a que tuvo que repartir jugadores entre el Juvenil y el primer equipo, así como la necesidad del Jumilla de ganar este encuentro. Esto hizo que el partido no se decidiera hasta los últimos minutos.

Más información sobre el partido y la evolución del club

ATLETISMO



Rafa Rico y Juan Carlos Triguero, en la Vall d'Uixó

Participantes de la Foia en la carrera de La Vall

Escaparate. IBI

El domingo día 15 se disputó en la Vall d'Uixó la 2ª prueba del Campeonato de Liga de Carreras por Montaña de la Comunidad Valenciana. Los corredores de la Foia que participaron, y sus resultados, son:

-Mª Teresa Salvador (Castalla) C.E. Castellut: 1ª Máster; 2h 44'.

-Rafael Rico (Castalla) Amics de les Muntanyes: 38º Absoluto; 2h 10'.

-Juan Carlos Triguero Campoy: 50º Absoluto; 2h 12'.

- Juan José Gil, C.E. Colivenc: 12º Veterano; 2h 12'.

También participó, como juez árbitro, Tomás Morenate, de Amics de les Muntanyes.

Los vencedores absolutos fueron Ramón Recatalà (La Vilavella) y Xari Adrià (La Vall d'Uixó).

La carrera se disputó en unas duras condiciones de lluvia, que aún hicieron más peligrosos y resbaladizos los tramos técnicos de bajada.

Ibi 2009

Campanya para la prevención de la Osteoporosis

Del 23 al 27 de febrero

LUGAR: Centro Social Polivalente, c/ Dr. Ferrán 5, 03440 Ibi

Información y Cita previa Telf.: 965 55 24 50

PROGRAMA

Del 23 al 27 de Febrero

Centro Social Polivalente
Calle Dr. Ferrán 5

Información y Citas:
Concejalía de Sanidad y Medio Ambiente
Ayuntamiento de IBI
Tel. : 965 552 450

De lunes a viernes: Mediciones
De 10:00 a 14:00 y de 16:00 a 18:00 h
Aconsejable Cita Previa

- Medida de la masa ósea. (Densitometría)
- Detección de factores de riesgo de osteoporosis.
- Orientación médica.

Jueves, 26 de Febrero

- Charla - coloquio sobre la prevención de la Osteoporosis.
Dr. Esteban Salas
Prevención de la osteoporosis / Delegado de Fhoemo

Lugar: Auditorio del Centro Social a las 18,30 horas

Organizan:



ESCÁPATE

Agenda 26
Horróxico 27

Mentemorfosis

Lleno absoluto en el Auditorio de Castalla en el estreno del 'corto' de Amador Pérez
Pág. 28

LIBROS

NI DE EVA NI DE ADÁN AMÉLIE NOTHOMB

Distintos episodios nos sitúan, una vez más, ante una rica y peculiar visión de Japón, la de alguien nacido allí pero cuyos orígenes son occidentales, y donde la percepción de la alteridad cobra los más variopintos matices. Nothomb analiza sus experiencias desde una perspectiva casi antropológica, nunca exenta de ironía. La diversión está asegurada, pero también la ternura e incluso la melancolía... porque cuando Nothomb escribe en primera persona fascina, divierte, hace pensar y hace reír.



LOS MÁS LEÍDOS

Esperadme en el cielo.....Maruja Torres
Los objetos nos llaman.....Juan José Millás
Tutankamón.....Christian Jack
Palabras de amor.....José Antonio Molina
La pareja rota.....Luis Rojas Marcos
Librerías consultadas: Miralles, Plumier

E-MAIL: info@libreriaplumier.com

Plumier

Colaborador en la crónica literaria
Constitución, 6 AC - Tel. 96 555 05 16 - IBI

DISCOS

RMX ED ELEGANT DISTORTION PASTORA

Pastora RMX Ed Elegant Distortion es un álbum que aparece con vocación de romper fronteras por su manera de entender la música de manera global. Son diez temas remezclados por Elegant Distortion y seleccionados entre lo más significativo del repertorio del trío barcelonés. Ahí están Cuanta vida, Una mañana, Invasión, Grandes despedidas, Me tienes contenta, Mirona, Cósmica, 1000 kilómetros, Lunes, a los que se añade una versión acústica de Lola.



LOS MÁS OÍDOS

Working on a dream.....Bruce Springsteen
Esperando verde.....Niña Pastori
50 Años Después.....Raphael
Tonight: Franz Ferdinand.....Franz Ferdinand
The crying light.....Antony And The Johnsons
Consultados: Discos Surco-pop

CASSETTES • MAXIS • COMPACT-DISC • CD • SINGLE • CASSETTES • MAXIS • COMPACT-DISC • SINGLE • CASSETTES • CASSETTES • MAXIS • COMPACT-DISC • DD • SINGLE • CASSETTES • MAXIS • CD

DVD

BELLA

DIR.: ALEJANDRO GOMEZ MONTEVERDE

José es una estrella del fútbol que está a punto de firmar un contrato multimillonario cuando una serie de acontecimientos llevan su carrera a un trágico final. Una hermosa camarera lucha por hacerse un hueco en la ciudad de Nueva York, cuando descubre algo de sí misma para lo que no está preparada. Ambos se encuentran en un momento en que sus vidas han tocado fondo... hasta que un simple gesto de amabilidad les une y convierte lo que podría ser un día cualquiera en una experiencia inolvidable.



NOVEDADES

Camino Javier Fesser
Diario de una ninfomana Christian Molina
El edificio Yacoubian Marwan Hamed
Los limoneros Eran Riklis
Quemar después de leer Joel y Ethan Cohen
Consultados: Mundo Cine

mundo cine mundo
VIDEO CLUB
C/. Tibi, 8 - Tel. 96 633 82 09 - IBI
www.mundocineibi.com



El director, Bene Ripoll, interpretando a dúo una pieza con un alumno de clarinete

A cargo de los alumnos del taller de música Castell Vermell de Ibi

Audición de clarinete para celebrar San Valentín

Los alumnos de clarinete del taller de música Castell Vermell de Ibi ofrecieron el sábado una audición para celebrar San Valentín.

Bajo el título *El clarinet enamorado*, los jóvenes deleitaron al público, principalmente amigos y familiares, con un repertorio de temas clásicos y románticos, muy conocidos por todos. Algunas de estas piezas fueron: *Por un amor*, *Inventiones para dos*, *Días de vino y rosas*, *Tonight* y *Paraules d'Amor*, entre otros.

La audición tuvo lugar en la sede del taller de música y la casualidad hizo que fueran catorce los alumnos que participaron, dirigidos por el director de Castell Vermell, Bene Ripoll y por el profesor de clarinete, Josep Rico.

Este tipo de conciertos se organizan de forma habitual a lo largo del año y muestran la gran calidad y el esfuerzo de todas las personas que componen el taller de música Castell Vermell.

El objetivo, explica el director Bene Ripoll, "es hacer disfrutar al público con las piezas que se interpretan, creando un buen ambiente y haciendo, muchas veces, volar la imaginación".



Los alumnos esperan su turno para actuar en el concierto



Centro de Estética y Peluquería
Beqña
C/ Murillo, 11 • Tel. 966 551 440
Av. de la Provincia, 2 • Tel. 966 554 068
IBI
estetica@beqña.com

TU TIENDA ESPECIALIZADA
IBI ZOO
TERRARIOS PECES TROPICALES
ACUARIOS, PLANTAS ACUATICAS
LIBROS, REPTILES, JAULAS
PAJ. EXÓTICOS, PEQ. ROEDORES
Y TODOS SUS COMPLEMENTOS
TODO PARA MIS AMIGOS
SERVICIO DE PELUQUERÍA CANINA
JAIME I EL CONQUERIDOR, 100 - Tel.: 96 555 40 66

CARPINTERÍA DE ALUMINIO Y P.V.C.
CASTELLÓ, S.L.
AVDA. AZORIN, 23 - IBI
TELÉFONO Y FAX: 966 551 738

AGENDA

MUSEOS

BIAR: Museo Etnográfico Municipal.- C/ Mayor, 1. Tel.: 965811177. Horario: de 12 a 14 h. y de 18 a 20 h. Cierra: lunes y domingos tarde.

IBI: Museo Valenciano del Juguete.- C/ Aurora Pérez Caballero. Horarios: de martes a sábado, de 10 a 13 y de 16 a 19 h. Domingos y festivos, de 11 a 14 h. www.museojuguete.com

IBI: Museo de la Biodiversidad.- Glorieta Nicolás Payá Jover, 2. Horarios: de martes a sábado, de 10 a 13 y de 16 a 19 h. Domingos y festivos, de 11 a 14 h.

CASTALLA: Visitas guiadas al Castillo.- Miércoles y viernes, a las 16 y 17'30 h. Sábados y domingos, a las 11 y 12'30 h. Visita gratuita, previa reserva de pases en la Oficina de Turismo (96 656 10 18).

EXPOSICIONES

BIAR: Hasta el 20 de febrero.- JAUME I, EL REI CONQUERIDOR. Casa de Cultura.

IBI: Hasta el 22 de febrero.- XXIX CONCURSO DE FOTOGRAFÍAS VILLA DE IBI 2008. Ermita de San Vicente.

MÚSICA

CASTALLA: Viernes 27 de febrero.- Concierto de violín y piano con GERNOT WINISCHHOFER y ANNA FERRER. Auditorio, a las 20'30 h.

IBI: Sábado 28 de febrero.- GALA FLAMENCA con motivo del X Aniversario de la Asociación Andaluza de Ibi. Centro Cultural, a las 19 h.

ALCOY: Sábado 28 de febrero.- Rap con los grupos ibenses SANTA MORTE y LA PLAGA. Pub Hobby, a las 23 h. aprox.

TEATRO

IBI: Viernes 27 de febrero.- *Mutis Producciones* presenta: ARIZONA. Centro Cultural, a las 22'30 h.

CASTALLA: Sábado 28 de febrero.- *La compañía Carlos Borsani y el G@d* presenta: VIVA QUEVEDO. Auditorio, a las 20'30 h.

CINE

CASTALLA: Domingo 22 de febrero.- LOS GIRASOLES CIEGOS. Casa de Cultura, a las 17 y 19 h.

ONIL: Domingo 22 de febrero.- EL NIÑO CON EL PIJAMA DE RAYAS. Centro Cultural, a las 17 y 19'30 h.

CONFERENCIAS

IBI: Viernes 27 de febrero.- Charla coloquio: PREVENCIÓN DE LA OSTEOPOROSIS. A cargo del Dr. Esteban Salas. Centro Social Polivalente, a las 18'30 h.

FIESTAS

COMARCA: Viernes 21 y sábado 22 de febrero.- CARNAVAL. Desfiles, concursos de disfraces, fiestas y más, mucho más, en todos los pueblos de nuestra comarca.

CONCURSOS

COMARCA: III Concurso de Fotografía Digital.- Para jóvenes de Castalla, Ibi, Onil, Tibi y Banyeres. El plazo de presentación de obras finaliza el 13 de marzo. Información y bases: Centros Juveniles de cada localidad.

HORRÓXCOPO, por Mr. X

aries Esta semana te vas a sentir especialmente bien en casa con tu pareja, siempre y cuando no coincidas con ella al mismo tiempo en ninguna habitación.

tauro Es posible que te encuentres más predispuesto que algunos de tus vecinos a pillar una gripe o un resfriado, pero no por eso pueden obligarte a abandonar el vecindario. Por otras cosas que haces sí, pero por eso no.

gémis Tendrás que ajustar tus gastos a tus ingresos y, por lo tanto, empezarás a pasar hambre y frío.

cáncer Ha llegado la hora de estabilizar la relación con tu pareja y reconocer, de una vez por todas, que te dejó hace más de un año.

acuario Este fin de semana puede que bebas más de la cuenta, y con lo de cuenta me refiero a que no podrás pagar la cantidad de cubatas que te vas a beber, gañazo.

piscis Verás reforzadas tus relaciones sexuales si utilizas para ello correas de cuero con hebillas de cobre.

sagitario Esta semana estarás a punto de decirle algo a esa persona que tanto te gusta, pero al final, como siempre, acabarás solo en casa de cara a interné.a

capricornio Dispones de toda la semana para darte cuenta de que tu vida es una mierda; y si no puedes verlo, a lo mejor es que tu vida no es tan mala, puede que incluso sea maravillosa. En fin, tienes toda una semana por delante para pensar lo que quieras; pero lo cierto es que tu vida es una mierda.

leo Vas a gozar de una buena situación para perder dinero. Y conociéndote, seguro que la aprovechas al máximo.

escorpio No pierdas el tiempo en distracciones estúpidas y céntrate en lo verdaderamente importante: el fútbol.

libra Tus cambios de ánimo tan frecuentes –propios de un consumidor abusivo de sustancias con azúcar– están echando a perder tu relación con esa chica tan salada con la que sales.

virgo Esta semana te esperan grandes cosas. Cosas de más de 20 cms. También conocerás gente interesante tras ellas.

El juez Emilio Calatayud pide más control para las imágenes de internet

Considera que los videos de vejaciones a menores producen "daños irreparables en la víctima"

El juez de Menores de Granada, Emilio Calatayud, conocido popularmente por sus sentencias "ejemplares", consiguió atraer el pasado viernes a un numeroso público a la conferencia que ofreció en Ibi bajo el título *Como afrontar la violencia*.

El juez recomendó a los padres que actúen como tales, estableciendo normas y restricciones, al tiempo que reconocía que ésta es una tarea "mucho más difícil" que la de juez.

El magistrado abogó por la creación de controles en la difusión de imágenes por internet. Según explicó, las fotografías y vídeos en las que se veja y agrede a menores, producen unos "daños irreparables" en la víctima, ya que ve cómo el abuso del que ha sido objetivo ha sido visto por otras muchas personas. Por esta razón, el juez considera que debe existir alguna fórmula que impida que estas imágenes se difundan.

Calatayud sugirió la creación de un organismo, con sede en España, que vigile los contenidos de las páginas web y evite



La conferencia fue organizada por la concejalía de Servicios Sociales y la Asociación contra los Malos Tratos de Ibi

la difusión de esas fotografías y vídeos. Actualmente, explicó, la mayoría de estos portales tienen su sede en otros países, lo que retarda su retirada de la red. El juez hizo hincapié en la necesidad de que los padres controlen lo que ven sus hijos por internet.

En la charla también intervinieron Fernando García Ponce, oficial del grupo de menores de la Policía Nacional en Alicante que explicó hasta qué punto se ha extendido la violencia en la sociedad, alcanzando las relaciones de los menores con sus padres, con los

docentes e, incluso, entre ellos mismos. Asimismo, el responsable del grupo de violencia de género de la Policía Nacional de Alcoy, Juan Sánchez, habló de las agresiones que se producen en el ámbito familiar y también las que se producen de los menores a sus padres.

La recaudación del libro 'La magia de Cabral', de Pla Ventura, se destina a los colectivos de Cáritas de Ibi

La obra, publicada hace más de un año, ha recaudado un total de 3.000 euros

Luis Pla Ventura publicó hace más de un año la obra *La magia de Cabral*, dedicada al cantautor argentino Facundo Cabral.

El libro estuvo financiado por el Ayuntamiento de Ibi, y de los ejemplares vendidos se ha obtenido una recaudación de 3.000 euros.

El auto ha explicado que "la condición para que el Ayuntamiento financiase mi

obra fue que destinara todos los beneficios a una causa social y accedí encantado".

El dinero, por tanto, irá destinada a los colectivos de Cáritas de la localidad.

La alcaldesa, Mayte Parra, afirmaba al respecto que "tal y como están las cosas hoy día y la necesidades económicas que empiezan a tener muchas familias en Ibi, Cáritas es uno de los mejores destinos que podía-

mos escoger para esta donación de 3.000 euros en comida".

Por su parte, el escritor Pla Ventura ha manifestado que está muy agradecido al Ayuntamiento de Ibi por colaborar en este "hermoso libro". Tal y como prometió, añade, "realizaremos tres donaciones de comida de 1.000 euros cada una a Cáritas y espero que el Ayuntamiento quiera seguir

colaborando en mis próximos libros pues destinaremos los fondos a causas sociales".

Mayte Parra declaraba que "estamos encantados con la predisposición del escritor Pla Ventura en que los beneficios de su libro vayan a parar a causas sociales, ya que para nosotros es importantísimo pensar continuamente en cómo ayudar a colectivos desfavorecidos de la localidad".

Rotulos
GAVILÁN
Todo en rotulación...

LUMINOSOS · BANDEROLAS · VEHICULOS · PANCARTAS
TOLDOS · VALLAS PUBLICITARIAS · METACRILATOS
LETRAS CORPÓREAS · IMPRESION DIGITAL

Avda. Juan Carlos I, 100 Bajo
Telf. y Fax: 96 655 27 21
e-mail: rotulosgavilan@telefonica.net
03440 IBI (Alicante)

MECÁNICA, ELECTRICIDAD, DIRECCIÓN, FRENOS, SISTEMAS DE INYECCIÓN, NEUMÁTICOS, AIRE ACONDICIONADO Y DIAGNOSIS DE SISTEMAS ELECTRÓNICOS

Servicio de AUTOLAVADO A PRESIÓN con aguas tratadas

Entrada Autolavado por calle Granada
Avda. Valencia, 25 • Tel. 96 555 13 65 • IBI • E-mail: pabel@jet.es

FOTOS: CASTALLA.EU



El Auditorio de Castalla presentaba un lleno hasta la bandera

Lleno absoluto en el estreno del cortometraje 'Mentemorfosis'

Proyección del film de Amador Pérez en el Auditorio castallense

Como era de prever, Amador Pérez fue profeta en su tierra y consiguió llenar hasta la bandera el Auditorio de Castalla con motivo del estreno de su cortometraje 'Mentemorfosis', rodado en esta localidad con la ayuda y participación de numerosos amigos y vecinos.

Antes de la proyección, Amador se dirigió a los presentes para agradecerles su presencia, así como el gran apoyo recibido por parte de los castallenses, tanto personas como instituciones. En este sentido, cabe destacar, a modo de curiosidad, que varias escenas están rodadas en dependencias municipales, incluido el despacho del alcalde.

Cuando finalizó el cortometraje, que fue ampliamente aplaudido, se abrió una ronda de preguntas y se proyectó el *making of* (cómo se hizo), donde se pudo ver el arduo trabajo invertido en la confección de esta película.

Por último, el pub 7Club albergó una fiesta con la presencia de actores y técnicos de 'Mentemorfosis'.



Amador Pérez se dirigió a los asistentes antes de comenzar la proyección



Panorámica del Auditorio, abarrotado de espectadores



Maik y Xino, los miembros de Santa Morte, en plena actuación

Los ibenses Santa Morte actúan en el Hobby de Alcoy

El sábado 28 de febrero junto a La Plaga

El grupo ibense Santa Morte, formado por Maik y Xino, actuará el sábado 28 de febrero en el pub Hobby de Alcoy, junto a los también ibenses La Plaga.

Durante su directo, Santa Morte irá desgranando los temas de su primera maqueta, titulada 'Insomnia', además de otras composiciones que formarán parte del nuevo trabajo de este grupo de rap, que será publicado durante este año.

Asimismo, Maik y Xino, quienes han sido mc's de apoyo del rapero ibense Abram durante su última gira, presentarán varias colaboraciones que aparecerán en trabajos de otros artistas.

Por otro lado, Santa Morte ya tiene cerrada una actuación en la sala Bann Buddha de Almería, el 4 de abril junto a Lom-C, mientras se está gestionando el primer concierto del grupo en Ibi.

Quevedo a ritmo de pop en el Auditorio de Castalla

A cargo de la compañía de Carlos Borsani

La compañía Carlos Borsani y el G@d pondrá en escena, el sábado 28 de febrero en el Auditorio de Castalla, la divertida obra 'Viva Quevedo', una comedia formada por siete escenas y seis canciones con los textos más picantes de Francisco de Quevedo y la música pop (de Joe Borsani) forman un atractivo combinado.

El espectáculo comenzará a las 20:30 horas, al precio de seis euros la entrada.

Carlos Borsani y el G@d



VIVA QUEVEDO nueva versión

UN CLÁSICO DIVERTIDO... ESPECIAL PARA JÓVENES



Rovalet, 47 - IBI - Tel. 94 655 27 90 www.gomez7fotografia.com

Concierto de violín y piano en la Casa de Cultura de Castalla

El viernes 27 de febrero se ofrecerá un concierto de violín y piano a cargo de dos experimentados músicos: el vienés Gernot Winischhofer y la gerundense Anna Ferrer. Ambos ofrecerán piezas de Sarasate, Kreisler, Glazunov, Saint y Saens. La actuación comenzará a las 20:30 horas.



Gernot Winischhofer



Anna Ferrer

A su Servicio



COMPRA - VENTA - INTERCAMBIO - TRABAJO - GUIA DE PROFESIONALES

TELÉFONOS DE INTERÉS

BIAR	
AMBULANCIA	96-580 30 68
AYUNTAMIENTO	96-581 03 74
BOMBEROS	112
CENTRO DE SALUD	96-581 11 65
CORREOS	96-581 11 66
CRUZ ROJA	96-581 08 10
FARMACIA	96-580 20 12
GUARDIA CIVIL	96-581 01 70
OFICINA DE TURISMO	96-580 03 87
PRACTICANTES BIAR	96-581 11 77
POLICIA LOCAL	96-581 06 84
POLICIA LOCAL	96-581 13 60

CASTALLA	
AYUNTAMIENTO	96-656 08 10
CASA DE LA CULTURA	96-656 08 01
C. DE PLANIF. FAMILIAR	96-556 00 28
C. DE PLANIF. FAMILIAR	96-556 13 76
CENTRO DE SALUD	96-656 04 62
CORREOS	96-556 09 36
ESCOLA D'ADULTS	96-556 14 55
GUARDIA CIVIL	96-556 00 29
ONDA 15 RADIO	96-556 06 01
POLICIA LOCAL	96-556 10 76

IBI	
AYUNTAMIENTO	96 555 24 50
BOMBEROS	112
C. DE SALUD - CITA PREVIA	96 655 06 06
C. DE PLANIF. FAMILIAR	96 555 46 47
C. SOCIAL POLIVALENTE	96 655 09 34
C. CULTURAL DE LA VILLA	96 555 46 50
MUSEO DEL JUGUETE	96 655 02 26
MUSEO DE LA BIODIVERSIDAD	96 655 31 68
CORREOS	96 555 23 90
CRUZ ROJA - URGENCIAS	96 555 22 21
ESCAPARATE	96 555 20 36
GUARDIA CIVIL	96 655 35 21
OFICINA DE EMPLEO	96 555 42 39
PARADA DE TAXIS	96 555 42 19
POLICIA LOCAL	96 555 00 78
RADIO IBI	96 555 31 81
SERVICIOS SOCIALES	96 555 46 11
AMBULANCIA SVB	112 / 96 514 40 00

ONIL	
AYUNTAMIENTO	96-654 4745
BOMBEROS	112
C. CULTURAL DE LA VILLA	96-655 73 05
CENTRO DE SALUD	96-655 76 29
CORREOS-CAJA POSTAL	96-556 49 93
GUARDIA CIVIL	96-556 40 10
LA FRESCA FM RADIO	96-556 53 53
POLICIA LOCAL	96-556 40 01

TIBI	
AYUNTAMIENTO	96-561 70 86
CASA DEL MEDICO	96-561 71 02
FARMACIA	96-561 71 03
POLICIA LOCAL	96-561 72 29
PRACTICANTE	96-561 71 74

FARMACIAS DE GUARDIA IBI

VIERNES 20	LDA. PILAR PAYÁ FERRÁNDIZ AVDA. LA PAZ, 2
SÁBADO 21	LDO. M. ROMERO CONSTITUCION, 15
DOMINGO 22	LDA. Mª J. CATALÁ SEMPERE C/ JAIME I, 5
LUNES 23	LDA. A. CARCELÉN CUTILLAS C/ LOPE DE VEGA, 29
MARTES 24	LDO. ABDULJO JIMÉNEZ JIMÉNEZ C/ MÉDICO ANGUIZ, 2
MIÉRCOLES 25	LDA. ISABEL BONILLO C/ LES ERES, 71
JUEVES 26	LDO. J. ANDRÉS MICÓ PERALES C/ MAYOR, 31
VIERNES 27	LDA. MÓNICA COLOMA AVDA. LA PAZ, 41

Farmacias Castalla
Ldo. Enrique Reus Canals -Tr. Q. Camins, 12-
Ldo. F. Blas Carrillo -Convento, 18-
Lda. Carmen Márquez Romero -Pza. Carreter, 7-
Farmacias Onil
Ldo. Andrés Mª Asensio -Constitución, 12- del 1 al 15
Lda. Mª Angeles Martí -El Portal, 11-, del 16 al 31

Els Antics Ibèrics organiza un viaje a la Ruta del Vino de Utiel-Requena

El domingo 1 de marzo, con visita a las Bodegas Emilio Clemente y menú típico de la zona

La cafetería-tapería ibense **Els Antics Ibèrics** ha organizado un viaje a la Ruta del Vino de la Denominación de Origen Utiel-Requena, que incluye visitas a las Bodegas Emilio Clemente, a las cuevas de Requena y al conjunto histórico-artístico de esta villa valenciana, además de un almuerzo con platos típicos de la zona.

La actividad se celebrará el domingo 1 de marzo, con salida a las 9 de la mañana y llegada a Ibi antes de las 10 de la noche. El precio, que incluye el autobús, las visitas y la comida, es de 55 euros por persona. Las reservas han de hacerse llamando al teléfono 650.500.741, o bien por mail: elsanticsiberics@hotmail.com.



Las Bodegas de Emilio Clemente, en Requena, es una de las visitas programadas

¿Dónde está Fisgón?



COLABORAN:



Deja que ESCAPARATE te invite al cine.

Sólo tienes que buscar la pareja de fisgones que están escondidos en dos anuncios del periódico ESCAPARATE.

Si tienes buena vista y los encuentras, rellena este cupón y envíalo a:

ESCAPARATE Avda. Juan Carlos I, 63 Entlo. Local 5. IBI

Entre los acertantes se sortearán entradas para el cine en las Casas de Cultura de Castalla, Ibi y Onil; Alquileres de películas en Mundo Cine y Colecciones de cuentos.

Centros Culturales de:
CASTALLA, IBI y ONIL

Nombre.....Apellidos.....

Direcc.....Ciudad.....Tel.....

¿En qué anuncios está Fisgón?..... /

ESCAPARATE Nº 486

Ganador/a de la colección de relatos infantiles 'Una montaña de cuentos':
Recoger en Escaparaté presentando el D.N.I.

• Silvia Chocero Llácer, Tíbi

Ganador/a del alquiler de una película:
En Mundo Cine (C/ Tíbi, 8) presentando el D.N.I.

• Marta Rico Pastor, Ibi

Ganador/a de dos entradas para el cine en el Centro Cultural:
Recogerlas en Escaparaté presentando el D.N.I.

• Francisco Cintas García, Ibi

*Nota: Todos los premios caducan a los 7 días



Limpiezas GARVI s.l.

una solución para cada necesidad

- Contratos de Mantenimiento
- Centros Oficiales
- Cáragas
- Oficinas
- Limpieza de Circutas
- Fachadas
- Conservación de Redes de Alcantarillado y Tuberías
- Extracción de fosas sépticas y Pozos Negros
- Servicios Especiales de Pulido y Abitanzados

Pol. Ind. L'Alfaç II • C/ Cuenca, 32 • IBI
Tels. 96 655 17 26 - 96 655 17 27
Móvil: 610 419 655 • Fax: 96 655 17 26

PastaManía®

Nos encanta comer bien.

96 555 40 83

CLI carpintería
La Ibense
especialistas en muebles de cocina

DISEÑAMOS TUS IDEAS

Lope de Vega, 66 • Tel. 96 555 24 86 • IBI
Reyes Católicos, 1 • Tel. 660 290 882 • IBI

www.escaparedigital.com

www.escaparedigital.com

Animales de compañía

Ibi Zoo.- Terrarios, peces tropicales, acuarios, reptiles, pájaros exóticos, etc... Servicio de peluquería canina. Jaime I el Conquistador, 100 Ibi. Tel. 96 555 40 66

Artes Gráficas

BH Seriart.- Servicios de impresión. Castalla. Tel. 96 560 231

Gráficas Crisval.- Folletos, catálogos, impresos. C/ Sevilla, 33, Ibi. Tel. 96 555 47 84

Gráficas Torres.- Fábrica de etiquetas, folletos, catálogos. Offset - Serigrafía - Tipografía. Avda de Valencia, 39-41 Ibi. Tel. 96 555 09 40 Fax 96 555 46 00

Punto Gráfico.- Rótulos, impresión digital, imprenta rápida, diseño gráfico y web, publicidad. Av. Juan Carlos I, 48 Ibi. Tel. 96 555 30 21

Asesorías Contabilidad

Asesoría Salfe.- Fiscal-Laboral-Contable. Tramitación autoliquidación del impuesto sobre sucesiones. Reyes Católicos, 12 Ibi. Tel. 96 555 43 54 Fax 96 555 24 30

Asetec asesoría.- Travesera dels quatre camins, 48 - 1r. C. Castalla. Tel. 96 554 30 27 - 656 853 574

Fleonil.- Asesoría integral de empresas: Fiscal, laboral, empresarial y financiero. Av. Constitución, 27 - 2º Dcha. Onil. Tel. 96 555 78 79 Fax: 96 556 47 93

Autoescuelas

Autoescuela-Ibi.- Centro de enseñanza vial. Más de 6.000 permisos formados. Avda. La Paz, 13. 96 555 07 10. Preparación de exámenes. Juan Carlos I, 44. 96 555 06 39

Automóvil

Francisco Martínez Martínez.- Taller de chapa y pintura. C/ Eras, 11 Onil. Tel. 96 556 58 72

Bares-Rtes.

Bar Las Vegas.- Tapas variadas. Comidas y cenas tipo informal. Avda. Juan Carlos I, 3 Ibi. Tel. 96 555 20 32

Casa del mundo.- Menús de África, Oceanía, América, Europa y Asia y también tapas del mundo. Ptda. Torresellas, 47 Tibi. Tel. 96 555 278 480

El Picaor.- Especialidades, Lomo ibérico, Jamón de jabugo, arroz a banda, Ctra. Ibi-Castalla, Km 1 Ibi. Tel. 96 555 35 43

Els Antics Ibèrics.- Todo en ibéricos. Cenas especiales. Monólogos. C/ Castalla, 6 Ibi. Tel. 650 500 741

Els Bodegons.- Especialidad en cocina árabe, francesa y sobre todo española. Menús diarios. C/ Castalla, 12 Ibi. Tel. 671 210 785

Les Eres Cervecería Rte.- Especialidad en: Gazpachos, paellas, pierna de cabritillo, rape a la cazuela, y cochinillo. C/Les Eres, 76 Ibi. Tel. 96 555 23 00

Restaurante Serafines.- Comida típica de la zona a la carta. Subida San Pascual, s/n Ibi. Tel. 96 655 40 91

Salones Tuareg - Els Molins Hostelería.- Desayunos y cenas, todo tipo de celebraciones. Carrer Les Eres, 75 Ibi. Tel. 647 697 329

Belleza

Centro de Estética y Peluquería Begoña.- Maquillajes, Depilación láser, Tramientos faciales y corporales, Drenaje linfático, Rayos UVA, Tatuajes, Sauna. C/ Murillo, 11. 96 655 14 40 y Av. de la Provincia, 2 Ibi. 96 655 40 68

Cafeterías-Pubs

Café El Raconet.- Disfruta de los mejores preparados de la comarca. Plaza Mayor, 5 (junto a Tourist Info) Castalla.

La Palmera.- Cafetería-Heladería. La bollería más tierna, los mejores helados y granizados. Avda. Juan Carlos I, 63 (junto a Correos) Ibi. 96 555 36 95

Les Temptacions Café.- Desayunos, copas. Ambiente agradable. C/ Villena, 7, L-3 Onil. Tel. 649 635 123

Pepper Caffé.- Un lugar diferente. Almuerzos, meriendas y copas. C/ Joan Fuster, 17 Ibi (junto al nuevo Centro de Salud).

Carpinterías

Carpintería de aluminio Castelló.- Puertas y ventanas sin obra. Mamparas de baño, presupuestos sin compromiso. Avda. Azorín, 23 Ibi. Tel. Fax: 96 655 17 38

Carpintería La Ibense.- Muebles de cocina y baño. Diseños por ordenador. C/ Lope de Vega, 66 Ibi. Tel. 96 555 24 86

Carpintería Pina.- Carpintería en general. Av. de la Provincia, 15 Ibi. Tel. 96 555 26 43

Casas Rurales

Casa del mundo.- Todo tipo de casas y de ambientes en un entorno privilegiado. Ptda. Torresellas, 47 Tibi. Tel. 96 555 278 480

Centros Comerciales

AMAT.- Establecimientos Amat Centro. Constitución, 9 y 10 Ibi. Tels. 96 555 24 38 - 96 555 23 73

Centros de Salud Integral

Centro de Salud Integral Benzai.- Yoga, pilates, psicoterapia infantil y adultos, dietas personalizadas y naturopatía, osteopatía y terapia craneo-sacral, reiki y meditación vipasana, bailes de salón. Quiromasaje y Masaje deportivo. Consulta de logopedia. C/ Alfonso El Sabio, 52 Bajo. Ibi. www.benzai.totcable.com Tel. 96 619 90 40

Cocinas

Carpintería La Ibense.- Muebles de cocina y baño. Diseños por ordenador. C/ Lope de Vega, 66 Ibi. Tel. 96 555 24 86

EHL.- mobiliario de cocina de fabricación alemana, electrodomésticos, accesorios, diseño y gestión de reformas C/ Casats, 1 Ibi. Tel. 96 638 12 12

Sarabia & Rico.- Tienda especializada en muebles de cocina y armarios. Castalla. Tel. 965561006. Banyeres de Mariola. Tel. 965566515

Construcción

Const. Viro e Hijos S.L.-Venta de viviendas, locales comerciales y plazas de garaje tabicadas. Ramón y Cajal, 2 Ibi. Tel. 96 555 02 71

Francisco Sola.- Todo para la construcción. Serv. de grúa, transportes y contenedores. Cocinas y baños. Decoración interiores. Av. Azorín, s/n Ibi. Tel-Fax: 96 555 13 56

Solazor S.L.- Muebles de cocina y baño. Reformas en general. Electrodomésticos. Av. Juan Carlos I, 71 Ibi. Tel. 96 555 03 55

Contactos

Encuentros J.A.D.E.R.- Centro de relaciones personales. Club de amigos. Búsqueda y selección de pareja estable. San Pascual, 26, 1º Ibi. Tel. 966 330 249.

Cristalerías

Cristalería García.- Exposición en C/ 9 de Octubre, 4 Tel. 96 655 26 01 Taller en Virgen de la Salud, 8 Ibi. Tel. 96 555 42 91

Cuadros

Enmarcados Pérez.- Venta de cuadros, óleos, mueble auxiliar, espejos a medida, decoración de interior. C/ Azorín, 32 Castalla. Tel. 96 556 74 27

Deportes

Atmosfera Sport.- Equipajes para clubes, complementos para tu deporte favorito. Avda. la Paz, 27 Ibi. Tel. 96 555 30 75

Electricidad

Electricidad Neolux.- Calefacción, antenas parabólicas. Tomás Picó, 4 Ibi. Tel. 96 655 23 40

Tello Electricidad, c.b.- Domótica, automatismos, electricidad industrial, TV-TDT-sonido. Av. de la Provincia 2-D Ibi. Tel. 96 555 07 17

Electrodomésticos

Expoferrri-Expert.- Electrodomésticos, TV, sonido, telefonía, aire acondicionado, fotografía digital... C/ Cardenal Payá, 12 Onil. Tels. 96 556 42 94 - 96 556 51 67

Ibitel.- Electrodomésticos, telefonía móvil, audio-video. Avda. Juan Carlos I Ibi. Tel. 96 555 46 67

Radio Amorós.- Electrodom., Telefonía móvil digital AIRTEL. Distribuidor oficial CANAL+. Servicio técnico propio. Constitución, 17 Ibi. 96 555 12 81

Floristerías

MiroMar Floristería.- Una flor en el momento y lugar que tú desees. El Salvador, 9 Ibi. Tel. 96 655 19 96

Nuestros profesionales, cuestión de confianza



ARTES GRÁFICAS CONTABILIDAD FONTANERÍAS
CARPINTERÍAS CRISTALERÍAS CAFETERÍAS MODA
CONSTRUCCIÓN LIBRERÍAS ÓPTICAS LIMPIEZA
INFORMÁTICA FOTOGRAFÍA MOTOR TINTORERÍAS
Y MÁS, MUCHO MÁS

Nuestros profesionales también en:
www.escaparedigital.com

Fontanerías

Montacal.- San Pascual, 20 Ibi. Tel. 96 555 24 74

Fotografía

EJ Fuster.- www.ejfuster.com Especialista en reportaje social, bodas, comuniones, fiestas, retratos, naturales... C/ Vicente Aleixandre, 4. Tels. 96 555 20 70 - 630 262 583

Verdú.- Estudi Fotogràfic. Av. de la Paz, 17 Onil. Tel. 96 655 76 77

Gómez Fotografía.- Fotógrafo. C/ Ravalet, 47 Ibi. Tels. 96 655 27 90 - 629 374 576

Manolo Fotógrafo.- Fotografía creativa. Manuel Iváñez. Tibi, 6 Ibi. Tel. 96 655 07 16

Paco Crespo.- Fotografía. Ravalet, 40. Tels. 96 655 32 30 - 609 657 950

Raúl Fuster Fuster.- Estudi Fotogràfic. Azorín, 2 Castalla. Tel. 96 656 05 99

SM Fotógrafos.- Estudio fotográfico. Fotografía industrial. Bodas, comuniones, bautizos. Reportajes de fiestas. Av. de la Paz, 22 Ibi. Tel. 96 655 09 05

Funeraria

Funeraria Moya.- Cádiz, 7 Ibi. Tel. 96 655 23 37

Gimnasios

EnerGym.- Gimnasia de mantenimiento, karate infantil y adultos, aerobic, fitness, spinnig, yoga, pilates, etc... Jovellanos, 1 Ibi. Tel. 96 655 12 60

Hogar

Colchonera "Cama 10".- Artículos para dormir mejor. C/ Empedrat, 43 Ibi. Tel. 96 555 06 22

Idiomas

Tradumundi.- Escuela de idiomas. Traducciones. Clases de repaso todas las asignaturas: Primaria, ESO, Bachiller. Gta. de España, 4B, bajo. Ibi. Tel. 96 655 22 04

Informática

Informática Aplicada- Passatge D'Escals, 3 - AC. Ibi. Tel. 96 655 40 01. Mòvil: 619 689 865. E-mail: infoapl@ctv.es

Inmobiliarias

Eurogestión Inmobiliaria.- Marcamos la diferencia. Av. Juan Carlos I, 63. Ibi. Tel. 96 655 13 87

Inmobiliaria La Foia.- Si busca vivienda, no dé más vueltas. Ramón y Cajal, 4 Ibi. Tel. 96 655 27 05

Inmobiliaria Pastor.- Avda. de la Paz, 36 bajo Ibi. Tel. 96 655 34 34

Internet

Escape Network.- Desarrollamos proyectos de internet personalizados para empresas. www.grupoescape.com Tel. 96 555 37 56

Joyerías

Estilor Joyeros.- Taller de reparación y fabricación propia. Avda. de la Paz, 20 Ibi. 96 655 24 49 Sta. Rosa, 6 Alcoy. 96 652 13 04 Continente (Petrel). 96 537 75 02

Javi's Joyeros.- Pablo Sorozábal, 10 Ibi. Tel. 96 655 20 18

Juguetes

Juguetotes.- Tu super tienda de juguetes en el centro de Ibi. Av. de la Paz, 3 Ibi. Tel. 96 619 90 82

Superjuguete.- Tu gran tienda de juguetes en Ibi. Abierto todo el año. Ctra. de Alicante. Pol. Alfaç II - C/ Cuenca. 29 Ibi. Tel. 96 555 21 85

Libros-Papel

Avenida.- Librería-papelería. Avda. Constitución, 10 Onil. Tel. 96 556 47 40

Papelería librería Miralles.- C/ San José, 1. Ibi. Tel. 96 555 22 77

Plumier.- Librería, papelería. Constitución, 6 AC, Ibi. 96 555 10 65

Limpieza

Limpiezas Garvi.- Limpieza de alcantarillado, tuberías, fosas sépticas. Naves industriales. C/Cuenca, 32 Ibi. 96 655 17 27

Mármoles

Ibimármol S.L.- "En Ibi, desde 1973 dando forma a su imaginación en trabajos de piedras, mármoles, granitos y silestone". Av. Valencia, 35 Ibi. Tel. 96 555 16 29

Mármoles Maignó S.L.- Todo tipo de trabajos en mármoles, granitos y silestone totalmente montados. Castalla 96 556 12 86 Fax: 96 556 17 76

Moda

Dardo.- Moda Hombre. En Onil, C/Biar, 12. 96 556 51 20. En Castalla, C/Rey Don Jaime, 15. 96 656 04 32. En Ibi, C/2 de Mayo, 3. 96 655 28 73

Loccura.- Moda joven y exclusiva en Ibi. C/ Constitución 11. Tel. 96 555 31 11

Maxim's.- Estilo y elegancia en ropa de caballero. En Ibi, C/ Constitución, 14. 96 555 16 84

Maxi Bebé.- Ropa de bebé y premamá. Mobiliario para el bebé. Dr. Maraño, 14 Ibi. Tel. 96 655 15 76.

Motor

Ibimoto.- Venta y reparación de motocicletas y ciclomotores. San Pascual, 22. Tel. 96 655 29 44

Talleres Pabel.- Mecánica, electricidad, neumáticos, frenos, dirección, sistemas de inyección y aire acondicionado. Av. de Valencia, 25 Ibi. Tel. 96 555 13 65

Muebles

Cal Motxo.- Muebles de estilo, calidad y alta decoración. Mercat, 13 Onil. Tel. 96 556 55 51

Cosas de casa.- Con una gran selección de muebles para su hogar. En Onil: Av. de la Paz, 28. En Ibi: Av. Juan Carlos I, 81. Tel-Fax: 96 556 54 04

Sarabia & Rico.- Muebles de cocina, armarios, tarima y parquet... y todo lo que necesite para su hogar. Castalla. Tel. 965561006. Banyeres de Mariola. Tel. 965566515

Ecoprix 'El economato del mueble'.- En Ibi: Av. Juan Carlos I, 74. Tel. 96 655 25 52. En Castalla: Reyes Católicos, 38. Tel. 96 556 11 76

Ideas Mobiliario.- 2 tiendas en Ibi a su servicio: Ideas Vanguardia, Av. Juan Carlos I, 57. Ideas Colonial Stile, Miguel de Cervantes, 17. Ideas Contract: Instalaciones, amueblamientos integrales, restaurantes, cafeterías, hoteles, etc... Tel. 96 655 35 56

Kibuc-Muebles Verdú.- Nuevas tendencias para tu hogar en muebles y complementos. C/ Alicante, 46 Ibi. Tel. 96 555 10 65

Muebles Luna.- Mueble clásico, moderno y provenzal. Especialista Boiseries. Ctra. Alcoy-Yecla. Tel. 96 556 40 19

Muebles Verdú.- Mueble de estilo, intemporal, clásico y provenzal. Precio, calidad y servicio. C/ Comun. Valenciana, 1. Ibi. Tel. 96 555 10 65

Sofass.- Más de 70 modelos en piel y relax. Precios directos de fábrica. Av. de la Provincia, 69. Ibi. Tel. 96 555 20 73

Ópticas

Ibi Óptics.- Óptico optometrista, audiología, contactólogo. Plaça Miguel Servet, 4 Ibi. Tel. 96 655 36 90

Piensos

Piensos Sanjuán.- Piensos, legumbres y frutos secos. Av. Constitución, 18 Ibi. Tel. 96 555 09 89

Pizzerías

Pizzeria Pasta Mania.- Rte. Brasería. Servicio a domicilio. Avda. Juan Carlos I, 97. Ibi. Tel. 96 555 40 83

Psicólogos

Psicoform.- Tratamiento de depresión, ansiedad, autoestima, relajación, problemas interpersonales, etc. Av. de la Paz, 6-3ºB. Onil. Tel. 647 687 850

Publicidad

DAOS Publicitat, S.L.- Artículos de publicidad, ropa laboral y de seguridad. Castalla. Tel. 966 560 231

Puericultura

Maxi Bebé.- Ropa de bebé y premamá. Mobiliario para el bebé. Dr. Maraño, 14 Ibi. Tel. 96 655 15 76

Piojos.- Puericultura, ropa, calzado y juguetes de 0 a 24 meses. C/ Blasco Ibáñez, 57 Castalla. Tel. 647 837 279

Regalos

De manía.- Regalo joven y divertido. Avda. de la Paz, 30 Ibi. Tel. 96 555 47 41

Rotulación

Rótulos Gavilán.- Todo en rotulación. Vehículos, metacrilatos, escaparatés, neón, luminosos, lonas, vallas. Avda. Juan Carlos I, 100 Ibi. Tel. 96 655 27 21

VISTE'T Grupo Comercial.- Rotulación, monopostos y banderas. Diseño de merchandising. Av. de Onil, 58-60 Castalla. Tel. 96 656 02 31.

Seguridad

Seguridad Sart.- Instalación y mantenimiento. Sistema de Alarma. D.G.P. Nº 953. Pol. Ind. l'Alfaç III C/ Zamora, 11 Ibi. Tel. 902 007 292 Fax: 902 007 293

Seguros

Josep Asegurances.- "Por lo que más quiera, asegúrese". C/ Alfonso VI, 2 AC Ibi. Tel. 96 555 48 42

Ocaso.- Avda. Juan Carlos I, 59 Ibi. Tel. 96 555 28 90

Tanatorio

Tanatorio Moya.- Cádiz, 7 Ibi. Tel. 96 655 23 37

Televisión

Canal 39.- Pza. Casinos, 18 Castalla. Tel. 96 656 10 89 Fax: 96 556 15 92

Movitel.- Televisión por cable. C/ Fermín Bernabeu, 3 Castalla. Tel. 96 656 06 07 Fax: 96 556 12 76

Teleibi.- Abierta a todos. Av. Provincia, 57 Ibi. Tel. 96 655 16 05

Totcable.- Televisión + Internet Banda Ancha. Tarifa plana 24 h. C/ Tibi, 6 Ibi. Tel. 96 555 46 62

TV Onil.- Apdo. 95 Onil. Tel. y Fax: 96 556 51 53

Tintorerías

Tintorería Domingo.- Lavandería, limpieza en seco. Profesionales en toda clase de pieles, alfombras, mantas, edredones. Murillo, 19 Ibi. Tel. 96 655 05 41

Tintorería Rosa.- Limpiezas en seco. Mantas edredones y alfombras. Especialistas en pieles. Servicio a domicilio. Avda. de la Paz, 4 Ibi. Tel. 96 555 22 73

Transportes

Ibitrans.- Servicio Nacional e Internacional de Transportes. Cuenca, 11 Ibi. Tel. 96 555 13 01 Fax: 96 655 01 69

Nacex.- Servicio urgente de paquetería y documentación. C/ Vicente Aleixandre, 1 AC Ibi. Tel. 96 655 03 60

Viajes

Eseratravel.- Billetes de avión y tren, tarifas aéreas exclusivas, cruceros, viajes de empresa, vacacionales, novios, rurales, especialista en viajes a medida. El Salvador, 19 Ibi. Tel. 96 555 45 70. www.eseratravel.com

ANUNCIOS GRATUITOS*

Tus anuncios ahora también en internet
www.escaparedigital.com

INMUEBLES

EUROGESTIÓN INMOBILIARIA vende chalet en Castalla Internacional, con 200 m² de parcela y unos 80 m² de vivienda: 2 dormitorios, baño, salón, cocina, trastero y solarium. Totalmente amueblado y con electrodomésticos. Se vendería 153.000 € (25.457.058 pts.) Tel. **96 655 13 87**

EUROGESTIÓN INMOBILIARIA vende piso seminuevo con 90 m²: 3 dormitorios, 2 baños, salón, cocina, galería y balcón. Calefacción, parquet, puertas de roble, ascensor... Se vendería por 125.000 € (20.800.000 pts.) Tel. **96 655 13 87**

EUROGESTIÓN INMOBILIARIA vende ático en Ibi, zona parque Giravella. Con 90 m² de vivienda y unos 40 m² de terraza. 3 dormitorios, baño, aseo, salón y cocina. Se vendería por 174.000 € (28.951.164 pts.) Tel. **96 655 13 87**

EUROGESTIÓN INMOBILIARIA vende bungalow en la Sagrada Familia, con 175 m²: 3 dormitorios, baño, 2 aseos, cocina, salón, terraza, patio y local de 55 m². Calefacción, ventanas de aluminio, suelos de gres... Disposición inmediata. Se vendería por 186.300 € (31.000.000 pts.) Tel. **96 655 13 87**

Inmobiliaria La Foia necesita viviendas en venta y alquiler para atender demandas de clientes. Tel. 96 655 27 05.

Alquilo cochera con puerta para motos, en Ibi, calle Alicante. 15 €/mes. Tel. 669 385 463.

Se vende piso en Ibi, Avda. de la Paz, 10 - 2º Izq. 140 m². Con ascensor. 4 habitaciones. 2 baños. Galería, balcón y trastero. Todo vistas exteriores a Avda. de la Paz. Precio amueblado: 114.000 euros. Precio sin amueblar: 112.000 euros. Interesados llamar al: 629 491 222 ó 96 555 38 53.

Gran Ocasión se vende piso en Ibi céntrico en Calle Tibi, 5º piso, 108 metros, tres habitaciones, salón comedor, 1 baño, dos terrazas exteriores y muy soleado. Servicio de Tot cable gratuito. 69.000 euros. 615 97 15 11.

Busco habitación en piso compartido en Ibi. Tel. 696 974 993.

Se traspasa bar-restaurante céntrico, en Ibi. Totalmente reformado, en pleno funcionamiento. Abstenerse curiosos. Tel. 627 034 614 (llamar a partir de las 17:30 h.).

Alquilo piso en Ibi zona Reyes Magos, amueblado, 2 dormitorios, salón, cocina. Por 260 €/mes. Tel. 96 659 02 63 / 96 637 62 96 (no se atienden llamadas perdidas, deje su mensaje, le atenderemos).

Piso nuevo en Ibi a estrenar, en la GOZAN, C/ Rafael Alberti, en 4ª planta, recién acabado y sin utilizar. Vivienda de 1 dormitorio con tarima de roble en dormitorio y salón, gres de Porcelanosa en cocina y baño. Splits de calor y frío en dormitorio y salón, baño con mampara de cristal, gresite en ducha y mueble de baño. Muebles de cocina, campana, encimera vitrocerámica y horno eléctrico. Puerta acorazada con blindaje multipunto. Precio: 92.000 €. Vende particular. José Manuel. Tel. 667 449 217.

Alquilo piso seminuevo zona Giravella. Buenas condiciones. Tel. 655 826 753.

Particular vende en Castalla piso muy bien situado, junto a Mercadona, cerca del mercado, polideportivo, centro de salud, parada del autobús. Recién reformado, con ventanas de aluminio imitación madera con cristal Climait, instalación eléctrica nueva, 3 dormitorios, salón comedor con balcón, cocina grande con galería y despensa, cuarto de baño, trastero, todo exterior, con mucho sol y luz. Aire acondicionado con bomba de calor. Posibilidad de vender amueblado total o parcialmente. Muy interesante. Sólo pagamos 6 € al mes de comunidad. Precio: 85.000 €. Interesados: Tel. 687 458 933 o info@espiralcopies.com.

Se vende local para cualquier comercio de 100 m², con aseo, zona correos, buena ubicación. Interesados llamar al 625 30 37 10.

Comparto piso en Ibi, 2 habitaciones, 2 baños, calefacción. Zona Ayuntamiento. 180 €/mes. Tel. 647 866 261.

Se vende casa en Ibi, zona Sagrada Familia, con muchas mejoras, totalmente equipada. Como nueva. 100.000 € + resto hipoteca. Tel. 619 111 673 - 653 924 460.

Alquilo o vendo local comercial en Barrio San Miguel, zona recinto ferial, 35 m². Tarima, aire acondicionado, persiana automática. Como nuevo. Tel. 646 610 883.

Alquilo cochera grande zona Santiago Apóstol. 50 €/mes. Tel. 615 813 717.

Alquilo piso en Ibi (Edificio Mercadona), sólo para oficinas. Tel. 620 625 016.

¡Oportunidad! Casa de campo rústica, nueva construcción, 70 m² en doble planta, con luz solar, agua y 4.500 m² de terreno vallado, magníficas vistas. A 25 minutos de Alicante. Tel. 699 849 384.

Particular vende piso en Ibi, de 114 m², con magníficas vistas, es un 3º y último. También vendo casa de 113 m². Precio a convenir. Tel. 630 262 583.

Alquilo locales comerciales totalmente acondicionados en la calle Constitución de Ibi. Precio: 750 €/Tel. 655 214 893.

Se traspasa por no poder atender, negocio de informática y copistería, en situación y condiciones inmejorables. Tel. 616 446 060.

Vendo piso con trastero en Glorieta de España, a estrenar, con 3 dormitorios. PVP: 116.000 € + IVA. Tel. 647 687 029.

MOTOR

Vendo Derbi Variant siempre en cochera, en buen estado. Precio a convenir. Tel. 676 730 083.

Se vende pack para Seat Córdoba o Ibiza compuesto por: faros traseros estilo lexus, 4 llantas 17" con cubiertas semi nuevas incluidas, enbellecedores, retrovisor en cromo. 800 euros negociables. Tel. 664 412 876.

Vendo Jeep Cherokee 2.5 TD. Defensas, estriberas, antiniebla largo alcance homologados, AA. 3.000 €. Tel. 669 875 204 - 606 111 051.

Compro coche pequeño de 2ª mano, económico y bien conservado. Tel. 645 908 544 / 666 902 504.

Vendo Ford Focus 1.6 gasolina, año 99, impecable. Por 5.000 euros. Tel. 669 782 793.

Vendo Honda CBF 500 muy nueva, de color gris plata. Tel. 615 813 717.

EMPLEO

OFERTAS:

Busco profesor/a para clases particulares de Hidráulica y Neumática. Tel. 607 289 877.

Se necesita montador de aparatos de aire acondicionado. Con experiencia. Contrato inmediato. Sueldo excelente. Tels: 96 555 24 74 / 619 230 601.

Asesoría necesita administrativo. Se requiere: Experiencia en confección de nóminas, administración de personal y trabajo de oficina, informática a nivel de usuario, preferible titulación en FP, la edad no es significativa. Se ofrece inicialmente media jornada. Retribución a convenir. Interesados remitir curriculum con foto a asesoria_nominas@hotmail.es

Se necesita chico entre 22 y 28 años para cubrir puesto de ventas y atención al público. Se requiere: -Carnet de conducir, conocimientos básicos de inglés e informática, facilidad para el trato con el público. Mandar solicitudes al correo electrónico: puetodeventa@yahoo.es o al fax 96 655 16 50.

DEMANDAS:

Señora busca trabajo para limpieza, hostelería, juguete, máquinas de inyección, o cualquier sector. Horario completo. Tel. 695 999 763.

Señora se ofrece para cuidado de ancianos. Horario tarde y noche. Tel. 677 871 587.

Se ofrece señora para cuidar personas mayores, interna o externa. Tel. 669 388 349.

Pareja busca trabajo como internos en finca o casa de campo, o para cuidado de personas mayores. Tel. 660 091 466.

Se ofrece chica para limpieza, cuidar personas mayores por horas o interna, fábrica, etc. Tel. 669 388 349.

Busco trabajo: Empleada de hogar por horas, experiencia en hostelería y faenas de fábrica. Tel. 677 747 294.

Se ofrece señora con experiencia y referencias para cuidar a personas mayores o trabajos de limpieza. Mañanas o noches. Tel. 616 646 497.

Se ofrece chico para trabajar en horno de panadería y pastelería. También en fábricas de plástico. Tel. 618 215 968.

Chica se ofrece para trabajar cuidando niños o personas mayores. Con experiencia y referencias. Tel. 697 966 219.

Se ofrece chico de buena presencia para cualquier trabajo. Horario completo. Tel. 639 323 689.

Señora busca trabajo para limpieza o cuidado de personas mayores. O en cualquier sector. Por horas o jornada completa. Tel. 649 698 707.

Se ofrece chica como camarera, para limpieza doméstica o cuidado de niños. Tel. 609 347 997.

Se ofrece chica para limpieza, servicio doméstico o cuidado de niños o personas mayores. Tel. 671 105 737.

Se ofrece chica cuidar personas mayores. Dispongo de carnet de conducir. Tel. 680 242 511.

Se ofrece persona para poda de olivos. Tel. 670 971 005.

Señora se ofrece para limpieza o cuidado de personas mayores o cualquier otra oferta laboral. Tel. 648 860 839.

Chica se ofrece para cualquier oferta laboral: limpieza, cuidado de personas mayores o niños... Mañana o tarde. Tel. 656 396 580.

Auxiliar de enfermería titulada se ofrece para cuidar personas mayores. Castalla. Tel. 618 108 746.

Se ofrece chica responsable para trabajar como interna cuidando ancianos. Tel. 657 587 316.

Señora se ofrece para cocina o limpieza de escaleras, oficinas, etc. Con informes. Castalla. Tel. 618 108 746.

Se ofrece mujer para cuidado de personas mayores y niños, limpieza por horas o local. Tel. 676 040 479.

Chica se ofrece para trabajar en fábricas, restaurantes, casas, limpieza, cuidado de ancianos y niños, o cualquier otra oferta. Tel. 618 460 625.

Chica de 21 años se ofrece para faena en fábricas, casas, cuidado de ancianos, etc. Tel. 615 459 359.

Señora se ofrece para trabajar en fábricas, restaurantes, casas, limpieza, cuidado de ancianos. Con conocimientos de inglés y francés. Tel. 679 293 936.

Se ofrece técnico superior en frío y calor. Tel. 685 175 395.

Se ofrece auxiliar de enfermería para el cuidado de persona mayor o enferma por las noches, por horas o fines de semana. Tel. 610 695 073.

Se ofrece chico para cualquier oferta laboral. Experiencia en rotomoldeo y máquinas de inyectar. Tel. 690 376 145.

Busco trabajo en limpieza u hostelería. Tel. 635 168 019.

Señora se ofrece para cuidar niños o personas mayores. También se ofrece chico para el campo o cuidado de masía, interno o externo. Tels. 660 084 116 - 630 332 958 - 607 445 222 (Claudio o Julia).

Chica busca trabajo en limpieza, bar o cuidado de personas mayores, a cualquier hora. Tel. 649 733 933.

Chico busca trabajo como atador de hierro, o en fábrica. Tel. 676 642 009.

Busco trabajo cuidado de personas mayores o niños, ayudante de cocina, limpieza de escaleras o casas, faena para casa. Tel. 649 691 500.

Se ofrece chica ecuatoriana responsable para tareas de limpieza, cuidado de niños, mayores o cualquier otra oferta laboral. Tel. 628 030 382.

Se ofrece operario de máquinas de plástico, con 18 años de experiencia. Cursos de técnicas de inyección realizados. Práctica en puesta de moldes. Carnet de conducir. Tel. 634 414 002.

Chica de Ibi busca trabajo por las mañanas en oficina, atención al público o similar. Urge. Tel. 649 746 494.

CONTACTOS

Chico de 42 años busca chica para relación estable. Ibi. Tel. 676 210 364.

Señor busca mujer madura para una buena amistad, en Ibi. Tengo trabajo estable. Tel. 659 904 247.

Gay maduro se relacionaría con gays jóvenes. Tel. 697 349 489.

Hombre bisex, físico normal, fetichista morboso amante de la lencería erótica y situaciones morbosas, busca personas afines con educación. Tel. 653 525 731.

Ama atractiva, dominante, busco esclavo. 608 605 756.

Madurita adinerada, busco sexo. Gratifico. Tel. 608 762 716.

Ama de casa, experiencias nuevas. Tel. 608 605 059.

Agencia busca hombres para contacto. Tel. 905 545 029.

Chico simpático, agradable, discreto, físico normal. Busca chicos/as de mismas características para amistad y algo más. No mayores de 40 años. Tel. 692 414 891.

Chico de 30 años busca relación seria y formal con chica de hasta 35 años. Soy serio y educado. Tel. 630 681 491.

Empresaria: Tengo dinero. Ganas de sexo. Te pagaría por tu discreción. Tel. 636 366 261.

Divorciado 42 años, buena presencia, conocería chica similar, que le guste la natura, vida y amor. Tel.

***Todos los anuncios de compra-venta entre particulares son gratuitos excepto Sección Inmobiliaria y Motor: 10 € (20 palabras)**

Envía este cupón a: **ESCAPARATE, Av. Juan Carlos I, 63 IBI**

Por fax al: **96 555 35 51** Por correo electrónico a: escapate@telefonica.net

WEB: www.escaparedigital.com SMS: 7667

ANUNCIOS GRATUITOS - CLASIFICADOS

Nombre

Tel.

Texto

Ya puedes mandar tus anuncios por SMS

fácil
rápido
cómodo
eficaz

envía un SMS al
5767
a cualquier hora del día

envía ESCAPARATE (espacio)
y el texto de tu anuncio al 5767
indicando tu número de teléfono

Precio del sms 1.20 euros + IVA. Los anuncios se publicarán en el próximo número de ESCAPARATE

Importante: los anuncios deben enviarse desde el teléfono de referencia. En caso contrario, no serán publicados.



686 051 466.

Jose Luis, 47 años y divorciado -de Onil-. Busco chica de 40 a 47 años para relación seria. Tel. 618 367 135.

Señora latina divorciada, busca amistad con señores viudos o divorciados que estén solos, para compartir momentos agradables. Tel. 630 329 902.

MUJER: Separada 40 años, atractiva, sencilla, me gusta viajar, la música, deseo encontrar pareja estable. Encuentros Jader: 966 330 249 - 693 342 209.

CHICA: Soltera de 38 años, agradable, con gran corazón, situación estable, desearía encontrar hombre en similar situación, para amistad o pareja. Encuentros Jader: 966 330 249 - 693 342 209.

CHICO: Soltero 36 años, desea robarle el corazón a una chica romántica, con cariño, ternura y mucho amor. Encuentros Jader: 693 342 209 - 966 330 249.

MUJERES: De 56-58-60 años, divorciadas, sin cargas familiares, extrovertidas y divertidas, buscan hombres para amistad o relación estable. Encuentros Jader: 966 330 249 - 693 342 209.

HOMBRES: de 42-45 años, sin cargas familiares, sencillos y buen corazón, desean cononar a mujeres sin ataduras familiares que busquen pareja estable. Tel. 693 342 209 - 966 330 249.

CHICO: Soltero de 38 años, me gusta el cine, la música, pasear, me gusta hacer muchas cosas pero me faltas tú. Moreno, ojos azules, atractivo. Encuentros Jader: 966 330 249 - 693 342 209.

MUJER: Sola de 52 años desearía conocer señores para amistad o relación estable. Tel. 693 342 209.

TAROT

Expertos, amor, dinero. Tel. 806 414 090. Visa 902 502 048.

VARIOS

Se ofrece profesional de la construcción para pequeñas reformas, económico, esp. Tel. 678 033 694.

Vendo ordenador con todo incluido+modem. Por 150 €. Tel. 686 356 951.

Vendo cinta de andar en buenas condiciones, con poco uso. Por 80 €. Tel. 676 730 083.

Si eres chica y te gusta el fútbol sala... ¿a qué estás esperando? Apúntate ya al nuevo equipo de fútbol sala femenino ibense. ¡¡Te divertirás!! Tels. 660 295 568 - 660 118 935.

Vendo o alquiler traje completo de primera comunión para niño. Tel. 686 356 951.

Particular, arreglo electrodomésticos en ratos libres y fines de semana. Tel.626 640 771.

Se vende chilaba de la comparsa Marruecos, hecha

a mano de tela muy bonita. Precio: 80 €. Tel. 677 001 149.

Se vende traje de moto de cordura, dos piezas, seminuevo. Talla XL de caballero. 120 euros. 667 287 711.

Se vende campana extractora a estrenar, marca Teka. 90 euros. 667 28 77 11.

Se modifica nintendo wii por software, carga todas las backup sin perder la garantía de tu consola. Tel. 697 355 084.

Se busca batería para grupo heavy metal clásico de los 80. Seriedad. Tel. 675 275 690 (Ander).

Vendo sillita para el coche y patinete para el carro de bebé. Todo muy nuevo. 120 €. Se vendería por separado. Tel. 638 109 615.

Vendo colchón y somier de láminas de 105 cm. en perfecto estado. Todo por 100 euros. Tel. 659 461 290.

Vendo marco digital con pantalla LCD 7" (18cm) - Reproductor de fotos - Formato de imagen 16:9 y 4:3 - Compatible con videos en formatos MPEG y DIVX 3 a 6 - Compatible audio MP3 - Altavoces integrados - Lector de tarjetas 3 en 1 (SD/MMC/MS) - Puerto USB - Conexión auriculares - Mando a distancia - 2 carcassas intercambiables. Precio 75 euros. Tel. 659 461 290.

Se venden ratones de laboratorio para alimento de serpientes o similares. Precio muy interesante. Tel. 696 150 132.

Vendo trajes de moros músicos y de estudiantes. Tel. 96 556 43 82.

Vendo precioso vestido de novia T-46, corpiño, cancan, falda, velo diadema. 300 €. Botas moto, nº 39, negras Dainesse. 100 €. Tel. 619 351 321.

Vendo acuario de 90 litros con muchos accesorios, completo. Buen precio. Tel. 619 824 912.

Clases de alemán impartidas por nativa alemana. Tel. 636 707 588 (preguntar por Cristiane).

Vendo sillita para coche y patinete para carro de bebé por 120 €, también se vende por separado. Tel. 638 109 615.

Vendo mobiliario de comercio, varios tipos de estanterías (metálicas y de madera), mostradores, percheros, expositores... Precio a convenir. Tel. 96 555 49 99.

Se vende lavabo marca Roca de color blanco, plato grande, retirado de obra nueva. Regalo grifería. Precio: 60 euros. Tel. 659 461 290.

Vendo cama articulada medidas 105x190, con colchón sanitario antiácaros. **Sobrecolchón** de aire con compresor regulable. **Silla de ducha** con brazos abatibles. **Sillón regulable** con ruedas y reposapiés. **Grúa con arnés**. Material y cuidado. Tel. 96 556 40 02.

Se vende depósito para gasoil de 1.000 L. De fibra, prácticamente nuevo. Tel. 659 890 759.

Tienes un acontecimiento y no sabes dónde dejar a tus peques. Llámame. Tel. 637 380 462. Castalla.

Los 'peques' se adelantan al Carnaval



En la comparsa Tuareg, los escolares ibenses han disfrutado de una suculenta merienda a base de chocolate y bombas, organizada por el ayuntamiento



Jornada festiva en todos los colegios de nuestra comarca. En Tibi, tanto profesores como alumnos, han disfrutado dando rienda suelta a la imaginación

Éste es el Año Internacional de la Astronomía, y en el colegio los niños han estado trabajando en ello, como bien se puede observar en los disfraces que han confeccionado para la fiesta de carnaval. Lunas y soles, astronautas y Copérnicos han salido al patio para mostrarnos las maravillas de nuestro universo

