



Jamás ha habido un niño tan adorable que la madre no quiera poner a dormir.

Emerson

ESCAPARATE

www.escaparedigital.com

Periódico Independiente de la Montaña

Del 20 al 26 de enero de 2023
AÑO XXX • Tercera Época
Número 1158

1'80 €



Prensa Comarcal Valenciana

Ibi finalizará la Casa de los Reyes Magos doce años después de construirla

El Ayuntamiento presenta en FITUR el proyecto turístico que se pondrá en marcha en 2023

El sector de la muñeca en Onil retrae su exportación un 20% a causa de la guerra en Ucrania

Las empresas buscan nuevos mercados en América Latina

PÁGINA 5

PÁGINA 14

7 Roban una motocicleta en el interior de una cochera comunitaria en Ibi

11 El juzgado da la razón al Ayuntamiento de Tibi por su gestión en Pinares de Meclí

6 Rescatan a una mujer en la A-7 tras salir del coche por discutir con su marido

13 Castalla legalizará las 150 casetas de Les Llomes y Les Carrasques



La comarca muestra su potencial turístico en FITUR 2023



TOMÁS DE LA CALLE

La plaza de la Iglesia de Ibi ya es historia. La plaza de la Iglesia es ya un solar, tras las obras de demolición de la antigua estructura, sobre el que se construirá el nuevo diseño. Una de las principales características de la nueva plaza será su accesibilidad, ya que se eliminan por completo las escaleras que había en la anterior. Sin embargo, la fuente y el monumento a las Fiestas de Ibi, regresarán cuando esté terminada.

Separc Impresión y venta de bolsas de papel y tela.
separc.com



Impresión de cajas de cartón de regalo o envío.

Desde pedidos pequeños hasta grandes volúmenes
Estamos: en Ibi - Pol. Ind. L'Alfàc II- C/ Cuenca, 22
separc@separc.com T. 966 550 190

ASEGURAMIENTO TÉCNICO DE CALIDAD, S.L.

Circuitv

ITV Móvil
turismos y motocicletas

IBI (Zona 5)
del 23 de enero al 1 de febrero

CASTALLA (junto campo de fútbol)
del 2 al 10 de febrero

962 862 233 **647 320 138**
www.circuitv.com

CITA PREVIA

Fabián López
CLÍNICA DENTAL

calidad + confianza



www.clinicadentalfabianlopez.com
Avda. Juan Carlos I, 39 • Tel. 966 551 141

El dato

LA OPINIÓN DE NUESTROS INTERNAUTAS

¿Le parece bien que se bajen las penas para los casos de malversación de caudales públicos?

Puedes participar en www.escaparedigital.com

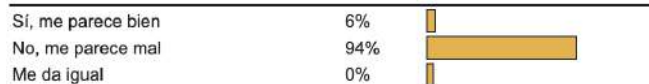

La Vuelta 2023 acogerá en septiembre una etapa entre Dénia y Xorret de Catí

La Costa Blanca volverá este año a tener una presencia destacada en La Vuelta Ciclista a España. La provincia de Alicante acogerá el 2 de septiembre una dura jornada de montaña que arrancará en la ciudad costera de Dénia y culminará en el entorno natural de Xorret de Catí, en Castalla.

Esta exigente etapa de 164,8 kilómetros que cuenta con cinco puertos de montaña, uno de tercera categoría, tres de segunda y uno de primera. Para el presidente de la Diputación, "si hay una forma de explicar claramente que la provincia de Alicante es costa e interior es exactamente con esta etapa, que lo tiene todo para ser perfecta".



La presentación de la etapa tuvo lugar en Fitur con la asistencia del alcalde y la tercera teniente de alcalde de Castalla, Antonio Bernabeu y Maite Gimeno, respectivamente

Así lo veo yo

Faltan profesionales

J. J. Fernández Cano, escritor

Antaño se les llamaba gentes de oficio y el mundo del trabajo se componía, en gran parte, de trabajadores especializados en una determinada labor aprendida desde su adolescencia, en muchos casos, desde su niñez.

Esta diversidad de oficios iba desde el carpintero al electricista pasando por el fontanero y sin olvidar al zapatero remendón, al limpiabotas y al maestro albañil, por citar algunos de dichos oficios que cubrían las más de las necesidades de aquella sociedad no tan lejana.

Las nuevas tecnologías han introducido cambios importantes que piden a gritos personal especializado para su desarrollo, y los avances en el aprendizaje para cubrir dichas necesidades no han ido ni van acorde con lo que



se precisa, se implementan improvisando, a remolque de las circunstancias, aprovechando que siempre hay trabajadores y trabajadoras que, empujados por su afán de aprender, se emplean a fondo en hacerlo sobre la marcha, siguiendo el cantar del poeta: se hace camino al andar.

Esta escasez de mano de obra especializada está causando un daño irreparable en nuestro país; son cientos de talleres y pequeñas empresas las que no pueden cumplir con sus pedidos por esta causa. En nuestra comarca, sin ir más lejos, se necesitan camioneros, jefes de almacén y otras muchas especialidades para

las que no es nada fácil encontrar profesionales que las cubran.

Está más que justificado que buena parte de las actividades mentadas al comienzo de este escrito han ido transformándose, e incluso desapareciendo y con ellas, los oficios que hacían posible su elaboración, lo que requiere que el aprendizaje para acoplarse a esos cambios, se adapte a las nuevas necesidades.

Uno de los sectores que mejor conozco (puesto que en él ha transcurrido la mayor parte de mi vida laboral) es en un taller cuyos comienzos

fueron la elaboración de carpintería metálica y cerrajería. De esto hace más de cuatro décadas, tiempo en el que su evolución ha sido permanente, abriéndose a nuevos trabajos que iban surgiendo que, aunque no se salían del ramo básico del metal, diferían de lo hasta entonces conocido, lo que obligaba a utilizar nuevos materiales, nuevas máquinas-herramientas y nuevas formas de trabajar, lo que nos lleva al meollo de la cuestión, o sea, al gran problema que nos ocupa: hay quienes se acoplan a los nuevos trabajos aprovechando la profesionalidad adquirida y los hay que aún no han aprendido del todo lo ya practicado, con lo que una considerable parte de la plantilla son aprendices. Resumiendo: hacen falta profesionales para cubrir los pedidos de este y otros talleres parecidos.

En clave de humor



Cartas de los lectores

Los escritos dirigidos a esta sección deben tener un máximo de 350 palabras. En caso contrario, ESCAPARATE se reserva el derecho a publicarlos, resumirlos o extraerlos. Los escritos aparecerán publicados con la firma del autor, nunca con seudónimo, quien debe hacer constar su nombre y apellidos, domicilio, teléfono y D.N.I. Los escritos pueden enviarse por correo electrónico a: escapate@escaparedigital.com

Más sentido común, señoras ministras de Podemos

Llevo tiempo observando a la ministra Ione Belarra y a Irene Montero con ademanes nerviosos, sentimientos de desencanto, suspiros exagerados, mostrándose circunspectas y amables, frente al problema suscitado por su Ley del Sí es Sí, que tantos quebraderos de cabeza está dándonos a todos, ellas incluidas. Cuando Manuela Carmena, la exalcaldesa de Madrid se atrevió a confesar que la Ley en cuestión debería reconsiderarse en sus aspectos más problemáticos, tanto Belarra como Montero se sorprendieron con desdén, de que Carmena usase su propio raciocinio y llegase a la

misma cuestión a la que llegamos millones de españoles, de que hay que arreglar este desaguisado impuesto por Podemos al Gobierno.

«No tenían mala intención, pero no está bien redactada», palabras sabias de alguien que siempre ha servido a la sociedad como lo ha hecho Manuela Carmena. Recordemos que Carmena habla con propiedad, pues en su condición de exmagistrada con 30 años de experiencia, ha analizado esta polémica nada baladí tras la rebaja de penas a condenados por delitos sexuales. Ella es la voz de la experiencia: «Si aplicas correctamente la Ley, se tienen que rebajar las penas a las personas condenadas con anterioridad, es un principio general del derecho». Equivo-

carse es cosa normal, puede ocurrir, lo anómalo es que nadie en Podemos tenga el sentido común para rectificar y pedir perdón por su error. Tan fácil como eso, dejar de consumirse de ansiedad, y que retorne a su rostro y al de todos nosotros, la cara de contento. El Derecho es complicado. ¿Son machistas los jueces por no coincidir con Montero y Belarra? Pero lamentarse de que Carmena haya criticado esta Ley, es cuanto menos ridículo. Más sentido común, señoras ministras de Podemos.

Moisés Aparici Pastor

¿Son nuestros hijos, hijos nuestros?

Cuando mi hijo, adolescente él —pero ya mayor de edad—, me dice que el feminismo es lo mismo que el machismo, que la inmigración tiene la culpa del aumento de la delincuencia, que el cambio climático es un invento o que los partidos de izquierdas tuvieron la culpa de la Guerra

ENERO

L	M	X	J	V	S	D
						1
2	3	4	5	6	7	8
9	10	11	12	13	14	15
16	17	18	19	20	21	22
23	24	25	26	27	28	29
Llena 7	Meng. 15	Nueva 21	Crec. 28			

PASÓ EN

El fred de gener i els sants barbuts

A mitjan gener transcorren alguns dels dies més freds de l'any i l'imaginari popular ha batejat aquest període amb el nom de 'setmana dels barbuts', sant Pau ermità, el 15 de gener, sant Antoni Abad, el 17 de gener i sant Maïr, el 18 de gener, iconogràficament representats els tres amb llargues barbes. Al voltant d'estos sants, en especial al de Sant Antoni del porquet es celebren fires d'hivern, fogueres, balls o la benedicció d'animals, de qui és patró. Refrans pel fred, "Pel gener tanca la porta i encén el braser", i refrans de Sant Antoni, "Anar més solt que el porquet de Sant Antoni".

Arxiu Municipal d'Ibi

La Foto



La comarca de la Foia se promociona en Fitur

Los alcaldes de Ibi, Castalla y Onil no han querido perderse, un año más, la Feria Internacional de Turismo, Fitur, que se celebra en Madrid hasta el 22 de enero. Los municipios de la Foia exponen su oferta bajo el paraguas promocional de Costa Blanca, pero haciendo especial hincapié en el atractivo que tienen los pueblos de interior de la provincia, donde la naturaleza, el patrimonio cultural, arquitectónico y la sabrosa gastronomía son sus puntos fuertes.



Todos con Dani Rodríguez

El ibense Dani Rodríguez Martínez está concursando en el programa de televisión 'A tu vera' de Castilla la Mancha Media.

Se encuentra a las puertas de entrar en la semifinal el 28 de enero y para ello necesita todo el apoyo posible. El programa se emite todos los sábados a las 22 horas y se puede ver en: <https://www.cmmedia.es/play/en-directo>. Las votaciones se pueden realizar durante la emisión del programa en directo llamando al teléfono 905.810.104 o bien enviando un SMS: Vota Dani al 25152.

Dani ha quedado finalista, dentro de los 3 primeros clasificados en varios concursos de canto de la comunidad Valenciana.

En mi molesta opinión



El 80% de las viviendas las compran extranjeros

José Luis Fernández Rodrigo, periodista

Las estadísticas dejan fríos a todos. Cada vez más. Las nuevas generaciones criadas en Internet y que creen que el periódico es una cosa vintage que han visto en manos de algún familiar senior prestan poca atención a los datos numéricos de la economía. Pero deberían hacerlo. Resulta que el 80% de las compras de viviendas en nuestra Costa Blanca alicantina y mediterránea las hacen extranjeros. Y eso les afecta y mucho a estos jóvenes y a los que vienen. Nada que objetar a la nacionalidad de quien se rasca el bolsillo y mueve la actividad inmobiliaria por estas latitudes, que todo ayuda para generar riqueza. Aunque habría que reflexionar sobre qué pasa con los precios cuando hay tanta demanda de una población que suele contar con un poder adquisitivo mayor que lo que hay por aquí, con pensiones raquíticas para la mayoría.

Porque además, una buena parte de ese movimiento tiene como fin la inversión, la rentabilidad, no se trata de la adquisición de un techo para vivir. Si las casas y pisos se convierten en un mero objeto de especulación, quienes los necesitan para todos los días lo tienen crudo. Los límites, topes y otros intentos bienintencionados de que los alquileres no se disparen están condenados al fracaso. Más vale que desde las administraciones -da igual que sea el Estado, las autonomías, las diputaciones o los ayuntamientos- proporcionen viviendas a precio razonable de la forma que mejor puedan, ya sea con contratas a promotores privados o con una constructora pública.

He visto en televisión -y no seré el único- los testimonios de personas que en Madrid y otros núcleos urbanos muy poblados pagan hasta casi mil euros por una sola habitación-estudio donde tienen que dormir, cocinar y hacer toda su vida. O compartir piso con hasta media docena de desconocidos para poder pagar su alojamiento. Eso es infinitamente más urgente que poner latidos de un feto a una mujer que quiere abortar o mandar un requerimiento desde el Gobierno de Pedro Sánchez a la Junta de Castilla-León para saber si va a aplicar o no ese protocolo disparatado de Vox. La "revolución" pendiente de la vivienda me preocupa mucho más que las ocurrencias de unos iluminados "pro-vida" y la reacción inútil de quienes detentan el poder, que deberían estar para otras cosas.



Civil, entre otras perlas, yo me pregunto qué es lo que he hecho mal. Está claro que, como padre, algo he hecho mal.

Quizá he delegado en demasía la educación en valores de mi hijo a una sociedad, hoy en día, carente de ellos. Quizá di por sentados unos valores que nuestra generación hizo suyos en su momento y que creímos que vendrían grabados ya en el ADN de nuestros descendientes. Nada más lejos de la realidad.

Siempre he animado a mi hijo, como me enseñaron a mí, a que dudara de todo y que pusiera en tela de juicio cualquier historia. Que no se dejara manipular y que sacara sus

propias conclusiones habiendo oído a todas las partes implicadas. Palabras que, al parecer, se lleva el viento con demasiada facilidad.

Mi hijo, como supongo que la mayoría de adolescentes, solo se nutre de youtubers, instagramers y toda esa suerte de fauna que deambula por el internet de su móvil. Es en esa gente, en las manos de quienes está ahora mismo la educación emocional y social de nuestro hijos.

Supongo que será por negar y confrontar la figura del padre por lo que abrazan todas estas teorías contrarias a lo que han vivido en su casa, pero no deja de ser preocupante que todos estos discursos retró-

grados y fascistas calen con tanta facilidad entre nuestros hijos.

Conspiraciones absurdas, falsos relatos, noticias sesgadas, mentiras descaradas... todo mezclado en un cóctel de actualidad, músculos, caras bonitas y dinero fácil, es lo que maman los adolescentes 24 horas al día; lo que, al final, les da una idea distorsionada y vilmente manipulada de la realidad mundial.

Espero que, con la edad, el facha en el que se ha convertido mi hijo se dé cuenta de todas estas cosas y reaccione, pero, hasta entonces, no hago más que preguntarme si realmente mi hijo es hijo mío.

Eduardo Martínez Sola



IBI.- Viernes 20 de enero. Centro de Salud 2, de 16:30 a 20:30 h.

BIAR.- Lunes, 23 de enero. Casa de Cultura, de 16:30 a 20:30 h.

ONIL.- Jueves 2 de febrero. Ayuntamiento, de 17:00 a 20:30 h.

ESCAPARATE
www.escaparatdigital.com
info@escaparatdigital.com

ESCAPARATE no se hace responsable de la opinión de sus colaboradores en los artículos publicados, ni se identifica necesariamente con el contenido de los mismos.

Por motivos de espacio, ESCAPARATE se reserva el derecho de publicar cualquier artículo, carta o sección.

Edita: **Àrea oberta**
comunicació

Redacción y administración:
Avda. Juan Carlos I, 63
Entresuelo - Local 5
03440 IBI (Alicante)
Tel.: 96 655 20 38
Móvil: 616 206 625

Director:
José Manuel Solano Andreu
director@escaparatdigital.com

Director Comercial:
Francisco José Abarca Cruz
comercial@escaparatdigital.com

Administración:
José Miguel García
escapate@escaparatdigital.com

Redacción:
Pilar Luz
pilar@escaparatdigital.com

José Manuel Solano
deportes@escaparatdigital.com

Deportes:
deportes@escaparatdigital.com

Diseño y maquetación:
AREA OBERTA, S.L.

Colaboradores deportivos:
Ibi: Raúl Pina, José Albert, Paco López, José Ignacio Satorres

Opinión: José Luis Fernández, Juan José Fernández, Moisés Aparici, Faina L. Vicedo, David Pérez, Carolina Hernández

Ilustraciones: Javier Sánchez, Vicente Blanes

Fotografía-colaboraciones:
Eugenio Reche, Salva Asensi, Manuel Iváñez, Inma Juan, Paco Crespo, ASA3, Salu Ribera, CyC Fotografos, Castalla.info

Imprime: Impresa Norte, S.L.
Depósito legal: A -1.092 - 1991
ISSN: 1131-7752

Prensa Comarcal Valenciana

Amb la col.laboració de la Conselleria d'Educació, Investigació, Cultura i Esport

SEMPRE TEUA
La teua llengua

Reservados todos los derechos. Este periódico no puede ser reproducido, ni en todo ni en parte, por medio alguno cualquiera que sea su naturaleza y técnica, ni puede ser transmitido por ningún sistema de comunicación, ni sus contenidos radiados o emitidos por emisoras de radio o televisión, sin permiso previo, explícito y documentado del editor propietario de la publicación.

Comarca

Ibi / Tibi / Biar
Onil / Castalla

La exportación del sector de la muñeca en Onil cae un 20 por ciento debido a la guerra en Ucrania

L'Ajuntament de Castalla obri un parc caní en la zona de la Llauría

Ibi entrega los reconocimientos institucionales a las entidades y personas más destacadas en 2022

Andrés García, Obleas Quintín, la Unión Musical, Olena Otych y Afem reciben el premio

Escaparaté. IBI

Cinco nuevas entidades y personas han sido este año merecedoras de los reconocimientos que entrega anualmente el Ayuntamiento en el Acto Institucional del Día de Reyes, el más importante del municipio donde se reconoce la labor y el mérito de personas que, de una manera u otra, han desempeñado un papel primordial en el panorama deportivo, cultural y social de la localidad en 2022.

Los premios se acuerdan por unanimidad de todos los grupos políticos y esta edición han recaído en:

Trayectoria profesional: Andrés García, de 'La Despensa de Andrés', por estar al frente de un negocio de cuarta generación familiar. Él ha sido capaz de dar en Ibi un concepto innovador a productos de toda la vida, ofreciendo calidad y variedad. Incluso en el año 2008 puso en marcha la primera empresa de España en dedicarse al catering de mesas de queso. Junto a su mujer, sus hijos y su equipo, ha conseguido ser un referente como gran maestro quesero.

Trayectoria empresarial: Obleas Quintín. Por el centenario aniversario de esta empresa familiar que ha permitido que, generación tras generación, sean un modelo de éxito, ejemplo de



La Unión Musical de Ibi celebra este año su 200 aniversario

solidez, innovación, compromiso y, sobre todo, un referente de crecimiento y desarrollo del tejido industrial de Ibi.

Trayectoria cultural: Unión Musical de Ibi, por la celebración de su 200 aniversario, lo que demuestra la trayectoria e historia que ello conlleva, siendo la Unión Musical parte de la esencia y raíces locales y una señal de identidad del municipio.

Premio solidario: Olena Otych, por su altruista labor en favor de sus compatriotas ucranianos en los difíciles momentos vividos por la guerra, siendo puente de apoyo y guía para todas aquellas personas que han llegado a Ibi. Por su carácter solidario y por poner en marcha, con la colaboración de muchos vecinos, una ayuda directa con Ucrania, abastecien-

do de productos de primera necesidad y todo cuanto necesitaban para cubrir parte de sus necesidades en un país devastado por esta injusta guerra.

Premio asociacionismo: asociación AFEM. Entidad que apuesta y defiende la integración de las personas con trastorno mental, dando apoyo también a sus familias. Además de mejorar su calidad de vida y defender sus derechos en representación como movimiento asociativo en nuestra comarca, su principal búsqueda es la normalización de la vida de todos ellos, ya que la búsqueda de la salud mental no puede ser sino parte de un sistema de valores.

Otro premios

La gala de entrega de los reconocimientos se celebra el viernes 20 de enero en el Teatro Río y, durante el acto, se entregan también los premios a la excelencia educativa a alumnos de primaria, secundaria, institutos y FP.

Los premiados son: Silvia Juan Bernabeu, Andrea Martínez Sempere y Octavio Miró Bernabeu (del colegio Cervantes);

Aitana Berenguer Vicedo, Leire Casado Sánchez y Julia Latorre Cuadros (del colegio Derramador); Inés Alcaraz Vilaplana y Marcos Vilaplana Pina (del colegio Felicidad Bernabeu); Raúl Alcolea Pérez, Inés Campillo Beneyto y Alejo García Martínez (del colegio Pascual Pla y Beltrán); Georgian Anghel Darius y Nayara Torregrosa Reche (del colegio Teixera); Marina Martínez Ganga, Pedro Sola Vicente y Pablo Verdú Mira (del colegio Salesiano); Lucía Alcaraz Muñoz, Hugo Lapeña Serrano y Aitana Romero Manzaneda (del IES Fray Ignacio Barrachina); e Ignacio Sola Martínez (del IES Nou Derramador).

También se entregan los premios del XXXII concurso de Escaparatismo Navideño y los del XLII concurso fotográfico Villa de Ibi.

Finalmente, se realizará la entrega de un detalle institucional a los representantes en Ibi de Sus Majestades los Reyes Magos de Oriente, Melchor, Gaspar y Baltasar: José Antonio García Mira, Roberto Martínez Prieto y Ricardo Palau Sanjuán.

B R E V E

Cs reclama una declaración institucional en defensa de los paqueteros

El portavoz de Ciudadanos en el Ayuntamiento, Nicolás Martínez, solicitó en el último pleno celebrado el 17 de enero una declaración institucional por parte del alcalde en defensa de los paqueteros reales y "de nuestro pueblo y en desagravio por los ataques y las críticas de racismo recibidas.

Según Martínez "tener que soportar lo que se ha dicho de nuestro pueblo y nuestra cabalgata es muy duro" y calificó estas críticas de "la imposición de la cultura de la incultura".

El concejal felicitó a las directivas de las asociaciones de Paqueteros Reales y Reyes Magos por su trabajo y por el honor que supone repartir los juguetes a los niños y niñas la noche del 5 de enero y pidió al Ayuntamiento "estar a la altura" de sus ciudadanos, cuyas réplicas en las redes sociales "han sido muy inteligentes" y denunciar lo que considera el edil que es "un delito de odio". Nicolás Martínez recordó que en 2017 el alcalde de Alcoy realizó una declaración institucional contra las primeras críticas y pedía al alcalde, Rafael Serralta, que hiciera lo mismo en Ibi.

Acto Institucional

En el mismo pleno, el portavoz de Ciudadanos pidió que se elabore un reglamento de honores y distinciones donde se establezcan "unas bases sólidas a las que atenerse" a la hora de designar a las personas y entidades que cada año reciben el reconocimiento del Acto Institucional, entre otros.

TENGO MUEBLE

Joan Fuster, 4 • Ibi 686 415 016

SilenZio

COLCHONERÍA Y RELAX

Comunidad Valenciana, 10 • Ibi

MUEBLES MERKA SOFAS

966 553 502

Comunidad Valenciana, 10 • Ibi

www.merkasofasibi.com

ESTAMOS DE REBAJAS

APROVÉCHATE

Cristi

REBAJAS REBAJAS

www.calzadoscristi.es

BAR PIRATAS

Carrer Les Eres, 44 • Ibi • Tel. 647 697 329

Desayunos y cenas • Todo tipo de celebraciones

Ven a conocer nuestras instalaciones • Terraza de verano

LAVADERO Km.0 ibi

- LIMPIEZA DE VEHÍCULOS A MANO
- REPUESTOS LIMPIAPARABRISAS
- ARTÍCULOS PARA EL AUTOMÓVIL
- CAMBIO DE ACEITE Y FILTROS
- PASTILLAS DE FRENO
- REVISIÓN DE BOMBILLAS
- PULIDO DE FAROS PARA ITV

Rafael Alberti, 5 • Ibi

Tels. 96 638 18 58 • 617 146 337

El Ayuntamiento presenta en Fitur la Casa de los Reyes Magos para este año 2023

La Generalitat aporta para la tematización de este proyecto 280.000 euros, la mitad del coste total de la inversión

Pilar Luz. IBI

El equipo de gobierno ha elegido la Feria Internacional de Turismo para presentar uno de sus proyectos estrella para este año 2023, la Casa de los Reyes Magos.

Después de doce años construida, el Ayuntamiento tiene previsto ejecutar las actuaciones contempladas en el proyecto museístico y de tematización de la Casa y para ello cuenta con la aportación de 280.000 euros a cargo de la Generalitat para sufragar la mitad de la inversión prevista, que asciende a 568.364 euros, tal y como quedó plasmado en el convenio que firmaron en Ibi en noviembre de 2021 el presidente de la Generalitat, Ximo Puig, y el alcalde, Rafael Serralta.

Con motivo de la celebración de Fitur, el Ayuntamiento proyectó un vídeo promocional del interior de la futura Casa de los Reyes Magos, donde se ambientará para que los niños y niñas los principales ayudantes de Sus Majestades y les ayudaren, por ejemplo, a probar los juguetes



Recreación virtual realizada para promocionar la Casa de los Reyes Magos

que luego enviarán. Habrá sala de instrucciones reales y batas de probador, área de pruebas técnicas, túnel de la estrella, archivo de probadores reales y un mirador real.

Tal y como se explicó durante la firma del convenio, está previsto desarrollar la marca 'Casa de los Reyes Magos' como producto de marketing exportable, genuino de Ibi y a nivel nacio-

nal, que incluye el desarrollo de una imagen corporativa. De esta manera, nacerá una propuesta que unifique el edificio y el contenido, creando un producto de marketing fuertemente vinculado a la producción juguetera de Ibi y siguiendo un hilo conductor que invite a soñar y jugar.

Para conseguir todo esto, antes será necesario mejorar las actuales instalaciones así como



El concejal de Turismo, Rubén Barea, la técnica del área, Lorena Pastor, y el alcalde, Rafael Serralta, en la feria de Fitur que se celebra en Madrid hasta el domingo 22 de enero

realizar nuevas, tanto en el interior como en el exterior. Después de doce años construido, el actual edificio ubicado en el par-

que Les Hortes presenta numerosos desperfectos que tendrán que repararse antes de empezar a darle contenido.

TOMÁS DE LA CALLE



Vista aérea de la plaza de la Iglesia, tras derruirse la antigua estructura

La plaza de la Iglesia ya es solo un recuerdo

La antigua estructura se ha derruido para empezar con el nuevo diseño

P.L. IBI

La plaza de la Iglesia ya es un solar. A partir de ahora comenzarán los trabajos para construir el nuevo espacio, con un nuevo diseño, donde desa-

parecen definitivamente las escaleras para convertirla en accesible para todas las personas. Dos elementos, sin embargo, regresarán a la nueva plaza, la fuente y la escultura dedicada a las Fiestas de Ibi.

onda 15
106,0 FM
Uniendo comarcas
Carrer Mig, 24 • Castalla
Tels. 96 556 06 01 - 865 522 453

DARDO
moda home
Biar, 12 ONIL Dos de Mayo, 3 IBI
96 556 51 20 96 655 28 73

ESTAMOS DE VUELTA!!!
VEN A PROBAR
LO QUE TENEMOS FUERA DE CARTA
Y DÉJATE SORPRENDER
Stadium Street
Cervecería Artesanal

Rescatan a una mujer que caminaba por la A-7 tras salir del coche por discutir con su marido

La Policía Local la localizó y medió entre ambos para suavizar el conflicto

Pilar Luz. IBI

La Policía Local rescató el sábado 14 de enero a una mujer de 60 años que caminaba por el arcén de la autovía A-7 al bajarse del coche tras una fuerte discusión con su marido.

La Policía tuvo conocimiento de esta situación a las siete de la mañana tras recibir un aviso del Centro de Coordinación de Emergencias 112, al que llamó el marido.

Según informó, la mujer se había apeado del coche y se encontraba caminando por la autovía A-7 con sentido hacia Alcoy, en algún punto del término municipal de Ibi. Ante la gravedad del hecho, la patrulla procedió de manera inmediata a intentar localizar a la mujer accediendo a la autovía desde la entrada ubicada en el punto kilométrico 464.

La mujer fue encontrada caminando por el arcén derecho a la altura del punto kilométrico 462 y, según señala la Policía, además de la acción tremenda-



mente arriesgada, este caso particular era más peligroso si cabe, puesto que la mujer caminaba por una zona sin iluminación alguna, vestida completamente de negro, y a una hora que todavía era de noche, lo que hacía casi imposible visualizarla.

Tras ser rescatada fue trasladada hasta una zona segura del interior del casco urbano donde se encontraba su marido, ambos residentes en la localidad de Barbastro (Huesca) y que se encontraban de paso por la localidad.

Los agentes mantuvieron una entrevista reservada y por separado con los implicados y ambos coincidieron en que habían mantenido una fuerte discusión debido a un incidente que les afecta gravemente en su relación de pareja, motivo por el cual, la mujer amenazó con lanzarse del coche en plena autovía si su marido no detenía la marcha, aprovechando dicha detención para apearse del vehículo y marcharse a pie por la autovía.

La Policía medió entre ellos, recomendándoles prudencia y sentido común y finalmente el matrimonio optó por continuar juntos el trayecto.



Un hombre resulta herido al caerle encima la rama de un árbol

Un hombre de 50 años de edad resultó herido el martes 17 de enero al caerle encima la rama de un árbol, que se había partido debido a las fuertes rachas de viento que se estaban registrando.

El accidente ocurrió a las 14:15 horas, en la avenida Juan Carlos I, junto al supermercado Dialprix. El hombre, que no figura en el empadron de Ibi, estaba consciente cuando fue atendido por la ambulancia y trasladado al hospital con varias heridas. Al lugar también han acudido agentes de la Policía local y Guardia Civil. Los bomberos han retirado las ramas y limpiando la zona.

MAS INFORMACIÓN E INSCRIPCIÓN :
-ibi.portalemp.com
-o al 96 555 24 50 EXT 674 Y 671

TALLER EL CURRÍCULUM

TALLERES DE ORIENTACIÓN LABORAL CON UNA TÉCNICA DE ACTAIO, QUE TE AYUDARÁ A MEJORAR TUS HABILIDADES EN LA BÚSQUEDA DE EMPLEO

EDIFICIO PILEN.IBI
C/VICENTE ALEXAINDRE 12.

26/01/2023
10h a 12h



MAS INFORMACIÓN E INSCRIPCIÓN :
-ibi.portalemp.com
-o al 96 555 24 50 EXT 674 Y 671

TALLER LA ENTREVISTA

TALLERES DE ORIENTACIÓN LABORAL CON UNA TÉCNICA DE ACTAIO, QUE TE AYUDARÁ A MEJORAR TUS HABILIDADES EN LA BÚSQUEDA DE EMPLEO

EDIFICIO PILEN.IBI
C/VICENTE ALEXAINDRE 12.

02/02/2023
10h a 12h



Durante la madrugada del 15 de enero

Robos en cinco chalets de La Devesa

P.L. IBI

La Policía Local ha tenido conocimiento de cinco robos a chalets perpetrados durante la madrugada del sábado al domingo 15 de enero, en la partida de La Devesa. Al pare-

cer, se trata de viviendas de segunda residencia, por lo que, en el momento del robo, no estaban ocupadas.

La investigación está en manos de los agentes de la Guardia Civil, quienes dirigen las pesquisas.

Desmanteladas seis plantaciones de marihuana, una de ellas en Tibi

P.L. IBI

Agentes de la Policía Nacional de la comisaría de Elche y Lorca han desmantelado simultáneamente seis plantaciones 'indoor' de marihuana con un total de 2.181 plantas intervenidas, consiguiendo detener a los trece miembros del grupo criminal, compuesto por personas de nacionalidad albanesa -procedentes de Italia principalmente- y española. El grupo actuaba de manera coordinada

en casas de campo ubicadas en distintos puntos de las provincias de Alicante y Murcia, concretamente en Elche, La Romana, Albatera, Tibi y Alicante, Calasparra, Lorca, Cartagena, La Unión y Los Urrutias.

A los arrestados se les imputaron los delitos de tráfico de drogas, pertenencia a grupo criminal y defraudación de fluido eléctrico y se ha decretado el ingreso en prisión provisional sin fianza para seis de los arrestados.

Roban una motocicleta de alta gama del interior de una cochera comunitaria

En los últimos meses ya se han sustraído tres vehículos en Ibi

JMSA. IBI

La sorpresa y perplejidad del propietario de la moto robada fue absoluta. Una BMW de 1.200 cc, modelo Adventure matriculada en el 2015, fue sustraída la madrugada del 15 al 16 de enero en el interior de una cochera comunitaria en la calle 9 de Octubre de Ibi.

El propietario se encontró vacío el lugar del garaje donde la estaciona todos los días. Entre las hipótesis que se barajan está la que «tenía algún tipo de localizador para saber el lugar exacto donde estaba aparcada. Han podido utilizar un polipasto para subirla a una furgoneta con rampa ya que estaba la moto estaba bloqueada y con la alarma puesta. Si la hubieran arrancado, nos habríamos enterado. No dejaron ni una sola marca en el suelo», afirma el dueño de la motocicleta a este periódico.

Nada de esto impidió con los ladrones sustrajeran la BMW y salieran por el mismo lugar que



El propietario de la moto robada ha hecho público un cartel donde se muestra el modelo, color y matrícula del vehículo.

«Si la hubieran arrancado, nos habríamos enterado. No dejaron ni una sola marca en el suelo»

habían entrado con total libertad. Según ha podido explicar la víctima del robo, «llevan tecnología avanzada para robar este tipo de motos».

Otra moto y un coche robados en los últimos meses

En septiembre de 2022 un coche fue robado también en el interior de una cochera comunitaria en Ibi. El suceso tuvo lugar en el interior del parking ubicado en la calle El Salvador, de donde los ladrones consiguieron llevarse un Volkswagen Golf clonando los códigos de la llave de arranque, según ha explicado el propio dueño a Escaparate.

Los autores entraron en el parking forzando la puerta de entrada y lo hicieron de noche. Una vez en el interior del coche, seguramente forzando también la puerta, conectaron un ordenador a la toma de diagnóstico del vehículo (denominada OBD2, On Board Diagnosis) para clonar el código en la llave maestra que llevan.

MÁS INFORMACIÓN E INSCRIPCIÓN:

-ibi.portalemp.com

-o al 96 555 24 50 EXT 674 Y 671

TALLER CANALES DE BÚSQUEDA DE EMPLEO

TALLERES DE ORIENTACIÓN LABORAL CON UNA TÉCNICA DE ACTAIO, QUE TE AYUDARÁ A MEJORAR TUS HABILIDADES EN LA BÚSQUEDA DE EMPLEO

EDIFICIO PILEN.IBI
C/VICENTE ALEXAINDRE 12.

09/02/2023
10h a 12h

GENERALITAT VALENCIANA | LABORA

Actaio

IBIAE UGT ECD LABORA AVALAM TERRITORI

LA PRIMERA INSTALACIÓN DE AUTOCONSUMO COLECTIVO LLEGA A IBI

PREINSCRÍBETE

Y NOS PONDREMOS EN CONTACTO CONTIGO

¿QUÉ ES?

AGrupación de participación abierta y voluntaria.

¿QUIÉN PUEDE PARTICIPAR?

VECINOS DE IBI.

¿CUÁL ES SU OBJETIVO?

FOMENTAR EL USO DE ENERGÍAS RENOVABLES Y OBTENER BENEFICIOS ECONÓMICOS Y MEDIOAMBIENTALES.

¿QUÉ HACE?

PRODUCIR, CONSUMIR, COMPARTIR, GESTIONAR Y VENDER SU PROPIA ENERGÍA ELÉCTRICA.

ÚNETE Y AHORRA

AHORRA EN TU FACTURA DE LA LUZ SIN COSTE ALGUNO PARA TI

enercoop grupo



Alumnos de Cultura Audiovisual de 2º de Bachillerato Artístico del IES La Foia, que han colaborado

Igualdad elabora un calendario con trabajos de alumnos de Arte

Escaparate. IBI

La concejalía de Igualdad ha realizado un calendario de 2023 con los carteles que realizaron el pasado año los alumnos de Cultura Audiovisual de 2º de Bachillerato Artístico del IES La Foia, que repartirán a los alumnos de secundaria en los centros educativos. La concejalía destaca este trabajo que ayuda a realizar una promoción de la sensibilización social sobre la violencia de género y la implicación que sobre ello tiene la población juvenil.



¿Qué hace IBIAE?

Defender intereses comunes

Polígonos, subestación eléctrica, seguridad, necesidades empresariales...

001

002

Comunicar logros y novedades

Hacer visibles a nuestros asociados y difundir su potencial empresarial

Gestión de problemas

Nosotros te buscamos la solución

003

004

Convenios y ventajas

Asistencia a ferias, formación a medida, servicios con descuentos...

Si estás interesado, infórmate:
96 655 27 36 - ibiae@ibiae.com

IBIAE
Asociación de Empresarios Foia de Castilla

Organizado por el Ayuntamiento y la EOI

Abierta la inscripción al programa de Impulso del Empleo Joven, con temas de digitalización

Escaparate. IBI

El Ayuntamiento lanza este 2023 el Programa de Impulso del Empleo Joven organizado junto a la EOI (Escuela de Organización Industrial).

Se trata de un plan de formación dirigido a jóvenes menores de 30 años, inscritos en Garantía Juvenil, dirigido a la enseñanza en materias muy variadas y de diferentes niveles y especialidades, entre las que destacan aquellas con un marcado ADN en digitalización, con el objetivo de impulsar la digitalización del talento local en Ibi.

Cada uno de los cursos tendrá una duración y unas características propias, en formato online, y están subvencionados por el

Consistorio y la EOI, en cuya web se podrá encontrar toda la información sobre los cursos de: WordPress especializado en Ecommerce y Marketing Online, Curso de Orientador/a Laboral para Colectivos en Vulnerabilidad Social, Curso de Gestión Comercial: Impulsa tus Habilidades Comerciales On y Offline y Curso de Iniciación a la Programación.

Está abierto el plazo de inscripción y la fecha de inicio de los cursos se confirmará en cuanto se realice dicha inscripción. Desde el consistorio se anima a todos los y las jóvenes a aprovechar estas oportunidades de formación que se presentan y que son de gran interés para su futuro profesional.

El alcalde, invitado a una reunión de vecinos de La Dulzura

Escaparate. IBI

El alcalde, Rafael Serralta, asistirá a la reunión de vecinos del barrio de La Dulzura, convocada para el 24 de enero, a las 20 horas.

En la citada convocatoria se

anima a los vecinos a asistir, ya que se tratarán temas sobre la limpieza de las calles, el tráfico, tenencia de animales, seguridad, alumbrado, contenedores selectivos, recogida de basuras y parques y jardines, entre otros asuntos.

Cursos para obtener la licencia de manipulador de pólvora para fiestas

Uno de los cursos, se celebra en abril en Ibi

Escaparate. IBI

La Comisión de Fiestas ha hecho públicas las fechas y los lugares donde se celebrarán cursos para obtener la certificación de manipulador de pólvora para las fiestas.

Los cursos son gratuitos y se realizarán: el 21 de enero en Xàbia; el 29 de enero e Caravaca de la Cruz; el 11 de febrero en Onil; el 18 de febrero en Cocentaina; y el 1 de abril en Ibi. Los cursos se realizan de 9 a 14:30 horas.



Hnos. García Mas
LÁPIDAS

620 752 658 • hnosgarciamas@hotmail.com

Núñez de Balboa, 2 • Ibi
San Sebastián, 27 • Villena

Más del 80% de las solicitudes tratadas en pleno esta legislatura han sido registradas por el PSOE

El portavoz señala la importancia de que los problemas no se vuelvan invisibles

P.L. IBI

Desde el inicio de la legislatura, en mayo de 2019, los socialistas han presentado ante registro más de 430 instancias, de las cuales 384 han sido tratadas en pleno, lo que supone más del 81% del total, según explican desde el grupo municipal.

En la mayoría de los casos, estas solicitudes advierten de la existencia de deficiencias en el servicio público o desperfectos en el mobiliario urbano y este sistema también ha sido utilizado por los socialistas para hacer llegar propuestas de mejora referentes a cualquier faceta municipal y solicitar información para poder llevar a cabo su labor de control al equipo de gobierno.

El portavoz del grupo municipal Socialista, Sergio Carrasco, explica que “la labor de registrar estas solicitudes es de gran importancia, ya que los problemas que no se denuncian se vuelven invisibles y, por tanto, nadie los arregla”.



Grupo municipal Socialista

Carrasco señala que “más del 80% de las solicitudes de mejora que se han tratado en los plenos durante estos cuatro años, han sido presentadas por los socialistas, por lo que se puede afirmar que el PSOE es el grupo que mayor esfuerzo realiza para la mejora continua de Ibi”.

El portavoz socialista recuerda que “muchas de estas solicitudes tienen origen en la ciudadanía”, por lo que les agradece

y felicita por “la implicación que demuestran”.

“Además de tramitar las instancias, llevamos un seguimiento de las mismas, controlando así su cumplimiento, lo que supone un trabajo constante, pero vale la pena por el impacto positivo que tiene sobre el municipio y es el reflejo de nuestro compromiso con el pueblo de Ibi”, concluye el portavoz socialista, Sergio Carrasco.



La pista que se cubrirá está situada junto a las pistas de pádel

Cubierta para una de las pistas exteriores del Polideportivo

La inversión asciende a más de 424.000 euros

P.L. IBI

El Ayuntamiento instalará en breve una cubierta en una de las pistas multideportivas externas del Polideportivo, situada junto a las pistas de pádel y destinada fundamentalmente a la práctica del fútbol, aunque está previsto colocar canastas suspendidas, para la práctica del baloncesto.

Ya se ha realizado la firma del acta de replanteo de estas obras que entran en el Plan Pla-

nifica de la Diputación, con un coste de 424.635'45 euros, de los que 220.028'03 euros se subvencionan.

La empresa encargada de las obras es Teresem S.L y el plazo de ejecución es de dos meses. La cubierta metálica tiene unas dimensiones de 44'40 metros de largo por 30'18 de ancho y la estructura estará formada por pilares metálicos que soportan una cubierta formada por vigas metálicas y paneles sándwich.

INDÚSTRIA i I+D+I
- OCUPACIÓ i FORMACIÓ
- NOU MODEL ENERGÈTIC
- INTERNACIONALITZACIÓ
- ATRACCIÓ D'INVERSIONS
- EMPRENEDORIA
- ECONOMIA SOCIAL
- COMERÇ i CONSUM
- PARCS EMPRESARIALS
- SEGURETAT LABORAL

econo vida

Junts construïm, impulsem, creixem i avancem per a generar una activitat econòmica sostenible, gràcies a un model basat en la innovació i el coneixement. Aquest és el futur de totes i tots, la nova economia per a persones, l'econovida.



GENERALITAT
VALENCIANA

Conselleria d'Economia
Sostenible, Sectors Productius,
Comerç i Treball

TOTS
A UNA
velu

#ConstruïmEconovida
www.indi.gva.es



Una nova generació pren el relleu en la figura del Rei Pàixaro

Biar celebra el 21 i 22 de gener la festivitat de Sant Antoni

Escaparate. BIAR

El Rei Pàixaro prendrà el dissabte 21 de gener els carrers de Biar en una de les celebracions més antigues de la població, que es remunta a l'Edat mitjana. I enguany ho farà amb una gran novetat: una nova generació recull el testimoni i vestirà la indumentària d'aquest personatge. De fet, en el programa d'actes, qui durant 30 anys s'ha encarregat de donar vida a la figura del Rei Pàixaro, José María Francés, s'acomiada.

L'alcalde de Biar, Magdalena Martínez, ha expressat el seu agraïment a José María Francés pel seu compromís amb la festa al llarg dels últims 30 anys. Així mateix ha destacat que "la confraria de Sant Antoni fa un gran esforç per mantenir una de les nostres tradicions més antigues i característiques de la nostra població i per això, compten amb el suport que des de l'Ajuntament podem oferir-los perquè la festa continue viva".

Coincidint amb la festivitat de sant Antoni Abat, a les 21:30 hores s'iniciarà la Cavalcada del Rei Pàixaro, una figura



José María Francés, encarregat de donar vida durant 30 anys a este personatge, s'acomiada

ancestral acompanyada pels seus dansaires, que ballen als sons de les dolçaines i els tamborins.

Moments abans de la seua arribada, els veïns encendran fogueres per a complimentar a la comitiva real amb pastes i embotits locals. La desfilada conclourà en la plaça del Convent on es durà a terme la tradicional cordà.

Actes del diumenge

El diumenge 22 de gener continuaran les celebracions amb una missa a les 12 hores en honor al sant. Després, sobre les 13 hores el Rei Pàixa-

ro tornarà a passejar pels carrers de Biar, acompanyat per veïns i les seues mascotes. Al llarg del recorregut es durà a terme la tradicional arplegà d'obsequis i donacions. Després en la plaça de la Constitució es procedirà a la benedicció d'animals.

Els actes conclouran a les 16:15 hores en la plaça de la Constitució amb la subhasta dels obsequis i donacions rebudes per a sufragar la festa. En finalitzar, tindrà lloc la processó de sant Antoni Abat per la plaça de la Constitució. La festa finalitzarà amb la rifa dels sacs de farina.

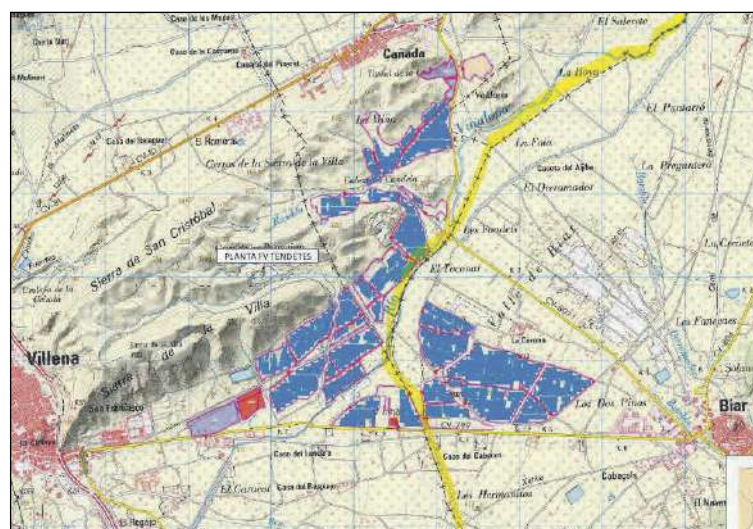

Mapa dels projectes fotovoltaics a Biar

EU de Biar aplaudeix que la pressió ciutadana puga parar els peus a les multinacionals de fotovoltaïques

P.L. BIAR

Esquerra Unida de Biar ha expressat la seua satisfacció al fet de que gràcies a la pressió de la ciutadania encapçalada pel Centre Excursionista de Biar i l'Associació Naturalista 'El Reconco', "el ple de l'Ajuntament s'ha compromés a sol·licitar a la Generalitat, previ estudi, la declaració del sòl del terme municipal com a d'alt o molt alt valor ecològic per tal de parar els peus a la implantació de

macroplantas fotovoltaïques".

Biar té projectats 17 projectes fotovoltaics en el seu terme municipal.

D'altra banda, el col·lectiu d'EU també valora positivament l'aprovació del pressupost municipal per a 2023, "uns comptes que per segon any consecutiu superen els quatre milions d'euros i que s'aproximen als quatre milions i mig, en tot cas una bona senyal de recuperació econòmica".



PRESENTACIÓ DEL LLIBRE

UNA HISTORIA DE CÁNCER

para quienes no se creen héroes ni heroínas

Amb el monòleg

JO PUC, TU POTS, ELLS I ELLES PODEN

una invitació a l'empoderament personal davant les noves perspectives del càncer

Amb **SANTI SAIS**

Sobrevivent de càncer, conferenciant i editor del blog <https://historiasdecancerss.blogspot.com>

Co-fundador d'ANIMA-Associació càncer Ontinyent

COL·LABORA



CASA DE CULTURA

Divendres 20 de gener, a les 19:30 hores





Biar mostra els seus atractius turístics en Fitur

La localitat de Biar ja està en la Fira Internacional de Turisme 2023 (Fitur), que se celebra a Madrid del 18 al 22 de gener.

Com tot els anys, fidel a aquesta cita, el municipi biarense exposa la seua gran oferta turística basada en el seu cuidat patrimoni cultural i arquitectònic, en els seus amplis espais verds per a practicar esports de naturalesa, la seua variada i rica gastronomia, així com una gran oferta en establiments de restauració i hotelers, que atrauen a nombrosos turistes tots els caps de setmana al municipi.

Biar compta amb rutes guiades pel seu barri antic i per les empreses d'artesanía des de fa anys.

El jutjat torna a donar la raó a l'Ajuntament de Tibi per la seua gestió en Pinares de Meclí

Recrimina l'actitud poc col·laborativa dels residents i assenjala que la sentència de 2020 ja estableix una recepció per fases

P.L. TIBI

El Jutjat contenciós administratiu núm. 3 d'Alacant ha tornat a donar la raó a l'Ajuntament de Tibi per la seua gestió a la urbanització de Pinares de Meclí, enfront de les denúncies de la comunitat de propietaris per inactivitat i retards en la recepció d'aquesta urbanització.

L'últim episodi es va produir al setembre de 2022, quan els residents de Pinares de Meclí van tornar a acudir als tribunals per a sol·licitar que es recepcionara de manera immediata tota la urbanització, basant-se en la resolució judicial ferma de maig de 2020, i també l'enllumenat públic, havent d'assumir l'Ajuntament el cost pendent de l'energia elèctrica que portaven sis mesos sense pagar.

Tal com informa el Consitori,

el jutjat en el seu acte de l'11 de gener assenjala que la part executant (Comunitat Pinares del Meclí) ha presentat (...) "tota una bateria d'escrius que alenteixen i en res contribueixen a la correcta execució de la sentència" i davant la suspensió de subministrament d'energia elèctrica per impagament, afirma el jutge que: "estem davant una qüestió que res té a veure amb la fase d'execució de sentència que ens ocupa. La carta d'avís de suspensió del subministrament per impagament està remesa per una mercantil privada comercialitzadora d'electricitat sense cap relació amb l'Ajuntament de Tibi".

Respecte als vials i zones verdes, en l'acte s'afirma que "correspon a la comunitat de propietaris, acreditar amb caràcter previ a disposar dels sòls lliures de càrregues amb desti-

nació pública, la titularitat dels mateixos i apodera a l'Administració perquè, sempre dins de la legalitat, "disposa d'una discrecionalitat suficient per a dur a terme l'assumpció de tots els elements de la urbanització".

Quant a la recepció total sol·licitada pels residents, el jutge indica que "no és possible atendre la sol·licitud de recepció urgent immediata de tota la urbanització. Ja la pròpia sentència estableix una recepció per fases, començant pel servei que es considerava més imprescindible, el del subministrament d'aigua potable" i posa de manifest que "l'actitud de la Comunitat de propietaris no està sent, potser, la més col·laborativa", passant a exigir la recepció directa de tota la urbanització, "en forma clarament contrària al que disposa la sentència".



La solta de vaquetes serà el dissabte, de 11 a 13 y de 18 a 20 hores

Per al 21 i 22 de gener

Solta de vaquetes, xaranga i bous inflables per al Mig Any

P.L. TIBI

L'Ajuntament de Tibi ha programat els actes para celebrar el Mig Any de Festes, que tindrà lloc els dies 21 i 22 de gener, en honor a Santa Maria Magdalena, patrona de Tibi.

La solta de vaquetes serà el dissabte, de 11 a 13 y de 18 a 20 hores. Cuando finalice la pri-

mera suelta habrá una cercavila de la Reina i dames acompanyades poer la xaranga de Rotglà i, de 15:30 a 17 hores, carretons, bous inflables i colxonetes per als xiquets i xiquetes.

La festa finalitzarà el diumenge amb l'Ofrena de flors a la patrona Santa Maria Magdalena i missa, amb l'assistència d'autoritats i la Reina i dames.

L'Ajuntament organitza el Tibifest, el primer festival de música

Tres grups d'indi rock han confirmat la seua assistència

P.L. TIBI

L'Ajuntament de Tibi i el portal de música MiRollo estan organitzant el primer festival de música, que se celebrarà en el municipi tiberó l'11 de març.

Tres grups han confirmat ja la seua participació en el Tibifest, tal com anuncia el portal de música. Els últims a fer-ho ha sigut el quintet madrileny Drive, un grup que fa indie rock cantat

en anglés i els seus directes són pura energia.

Drive s'uneix al grup castellonenc Anora Kito i a la banda de indie rock de Barcelona, Alison Darwin.

MiRollo és un portal musical dedicat a la música alternativa, amb especial atenció a totes aqueixes bandes emergents que no tenen el suport necessari per a poder ser conegudes i escoltades.

De la Diputació d'Alacant

Ajudes per a ampliar l'Ajuntament i millorar la instal·lació d'aigua en Pinares de Meclí

P.L. TIBI

L'Ajuntament ha sigut beneficiari d'una subvenció per part de la Diputació d'Alacant per a la reforma i ampliació de l'Ajuntament per un import de 112.530

euros i també d'una altra ajuda de la Diputació per a la reparació del depòsit i substitució d'instal·lacions d'aigua potable a la urbanització Pinares de Meclí, per un import de 67.649'59 euros.

HORARIO DE INVIERNO

JUEVES, VIERNES Y DOMINGO
19:30h AL CIERRE

SABADO: 13h A 15:30.
19:30h AL CIERRE

DISTRIBUIDOR OFICIAL: LA COMARCA Y ALCÓY
BARRILES Y CAJAS DE CERVEZA PREMIUM - MÁS INFO: WHATSAPP 643 924 722

SABADOS AL MEDIODÍA
PROMOCIÓN

VÁLIDA PARA CONSUMICIÓN EN EL LOCAL

Bar Cerveceria

LA SAGRA
MAESTRO DE LA FUERZA
CERVEZA PREMIUM

Calle Castalla N9
03440 IBI (Alicante)

www.metroburger.es

PUEDEN LLAMARNOS Y RETIRAR SU PEDIDO EN EL LOCAL

Teléfono: 642 235 674



Els bombers tallen les branques d'un pi abans que caiguen en l'autovia

Les fortes ratxes de vent tomben un arbre prop de l'autovia

P.L. CASTALLA

Una dotació del parc de bombers d'Ibi va haver d'intervindre el dimecres 18 de gener per a tallar les branques d'un gran pi situat molt prop de l'autovia, en el quilòmetre 466 abans d'arribar a l'encreuament de Castalla, en direcció a Alacant.

Els bombers van realitzar el dimarts 93 actuacions per forts vents en tota la província; desprendiments de teulades, rebles que cauen de façanes, caigudes de branques o arbres, de cablejat de telefonia, cartelleria que sale volant i una infinitat de situacions que poden afectar la seguretat ciutadana.



El nou equipament es troba a la zona de la Llauría i compta amb un ampli espai

L'Ajuntament obri un parc caní en la zona de la Llauría

El Consistori recorda als ciutadans que han de complir les normes d'ús

Escaparate. CASTALLA

L'Ajuntament de Castalla ha inaugurat un parc caní, a través de la regidoria de Medi Ambient. El nou equipament es troba a la zona de la Llauría i compta amb un ampli espai per

a l'esplai dels gossos, a més de fonts i bosses de recollida d'excrements. El Consistori recorda als ciutadans que han de comportar-se i complir les normes d'ús del parc caní, així com recollir els excrements de les mascotes.

Per altra banda, Castalla ha iniciat la campanya de conscienciació de recollida d'excrements i neteja d'orines de gossos. El Consorci de residuos Crea està regalant botelles de neteja dels orins i estoig amb bossetes per a recollir els excrements.

CONFERÈNCIA
NUTRICIÓ
&
CÀNCER

DIV. 27 GENER
19:30h
Casa de la Cultura

ORGANITZA:
ASSOCIACIÓ
CONTRA EL CÀNCER
A4ORA
FOIA DE CASTALLA

COL-LABORA:
Ayuntamiento
de Castalla

A càrrec de:
Quico Bernabeu Monllor
(CV01556)

CINE
PATCH
ADAMS

"Soy el loco que cree que la risa lo cura todo."

DIVENDRES 3 DE FEBRER A LES 19:00 h

SALÓ D'ACTES CASA DE LA CULTURA DE CASTALLA

SESIÓ GRATUÏTA

ORGANITZA:
ASSOCIACIÓ
CONTRA EL CÀNCER
A4ORA
FOIA DE CASTALLA

COL-LABORA:
Ayuntamiento
de Castalla

Del 18 al 22 de gener en Madrid

Castalla exposa en la fira de Fitur el seu potencial turístic

Es reunit amb professionals del sector amb la Xarxa de Castells i Palaus o Turisme Inclusiu

Escaparate. CASTALLA

L'Ajuntament de Castalla està mostrant tot el seu potencial a la Fira Internacional de Turisme (FITUR), que se celebra a Madrid del 18 al 22 de gener.

La capital de la Foia es consolida com una destinació destacada en l'interior alacantí, dins de la marca del Patronat de Turisme Costa Blanca. L'Ajuntament aposta pel turisme actiu com l'element destacat de la proposta de la localitat, amb activitats de senderisme, cicloturisme o escalada per l'entorn natural de la zona. L'atractiu de Castalla el completen l'amplia riquesa cultural, gastronòmica, històrica i patrimonial, entre el que destaca el castell.

Fitur és un gran aparador per a mostrar Castalla al món. Així ho ha valorat la regidora de Turisme, Maite Gimeno, qui ha declarat que "la presència de Castalla en aquesta fira és molt important ja que ens situa al mapa com una destinació amb gran atractiu per a tota classe d'usuaris, com famílies, parelles, grups d'amics o persones que viatgen soles".

L'edil ha recalcat que "la nostra ciutat reuneix tot el necessari per a atreure als viatgers, un

preciós entorn natural, rica gastronomia, cultura i tradicions amb encant i un variat patrimoni històric, començant pel nostre castell".

En la jornada inaugural del 18 de gener va participar el restaurant Nou Trinquet, presentant el plat estrella de la gastronomia local, els gaspatxos, i l'Ajuntament va mantindre diferents reunions de treball amb la Xarxa de Castells i Palaus i amb Turisme Inclusiu.

El divendres va tindre lloc la presentació del vídeo oficial de Castalla sobre Turisme Actiu i també es va presentar l'aplicació *Lookish Travel Guide*, en la zona d'empreses tecnològiques de la Xarxa de Destinacions Turístiques Intel·ligents. Castalla estava convidada a aquesta presentació com a cas d'èxit en l'ús de l'aplicació *Lookish Spain*, una ferramenta que el departament turístic utilitza amb grans resultats des de fa tres anys.

Finalment, dissabte 21 de gener Castalla participa al grup de treball 'Terra de Festes', amb l'objectiu de posar en valor les tradicions i festes dels nostres municipis. La localitat posarà el focus en 'La Dansa', un ball típic de la ciutat, considerat Bé Immaterial de Rellevància Local.



La segona reunió va tindre lloc a l'Auditori per a donar cabuda a les centenars de persones afectades per la mesura

Les 150 casetes de les Llomes i les Carrasques, les primeres que seran legalitzades

L'Ajuntament va convocar una segona reunió per a informar els propietaris

J.M.S/P.L. CASTALLA

L'equip de govern va convocar el dilluns 16 de gener als propietaris d'habitatges en sòl no urbà a una segona reunió, per a avançar sobre els tràmits que està duent a terme per a aplicar el decret de la conselleria de Política Territorial, Obres Públiques i Mobilitat en relació a la regularització de les cases de camp.

Aquesta vegada, la reunió es

va dur a terme a l'Auditori per a donar cabuda a les centenars de persones afectades per la mesura i l'alcalde, Antonio Bernabeu, i l'arquitecte municipal, Fernando Cervantes, van ser els encarregats d'informar sobre el pla redactat per l'empresa Planifica.

El procés començarà en tres sectors del municipi, les Llomes 1 i 2 i les Carrasques, afectant 150 edificacions rústiques, que hauran de córrer amb les despe-

ses d'urbanització i instal·lació de serveis sanejament i proveïment d'aigua potable i subministrament elèctric, entre altres.

No obstant això, els habitatges que van ser construïdes després del 20 d'agost de 2014 no podran acollir-se a aquest decret, tal com va recordar l'alcalde, sense que s'aportara una solució sobre aquest tema, malgrat les insistents preguntes dels propietaris afectats les cases dels quals quedaran en uns llimbs legals.

BREU

Xarrades i la marxa solidària per celebrar el Dia contra el Càncer

Amb motiu del Dia Mundial contra el càncer, l'associació Àgora ha organitzat diverses activitats per a informar la població sobre la malaltia i donar visibilitat d'aquelles activitats i serveis que es realitzen durant tot l'any.

La primera és la presentació d'un llibre escrit per Santi Sais, on l'autor compta la seua experiència i la de moltes altres persones que ha conegut i que també comparteix en el seu blog. La xarrada tindrà lloc el divendres 20 de gener, a les 19:30 hores, a la Casa de Cultura. El 27 de gener hi haurà altraxarrada sobre alimentació i càncer a càrrec de Quico Monllor Bernabeu.

El 3 de febrer es realitzarà la projecció de la pel·lícula *Patch Adams* i el 12 de febrer, segona edició del Marxa Solidària Contra el Càncer en col·laboració amb l'Associació d'Onil.

ESCAPARATE

BAR **STOP** RESTAURANTE desde 1973
Tel. 865 668 810

TASCA El Pechu
Tel. 965 561 816

Bar la Tapeta
Tel. 601 902 237

Bar la Bufanda
Tel. 966 56 08 08

M'Agrada CAFÉ-BAR
C/ de la República de El Salvador, 2

Café Bar el Jardín
Tel. 656 181 761

CAFETERIA-RESTAURANTE EL TRENET
687 834 656

Cafeteria MAYKA
Tel. 665 909 525

el BARET de Carlos cerveceria - cafeteria
Tel. 663 578 481

El Desig Bar - Cafeteria
f eldesig.castalla

RESTAURANTE Nou Trinquet DESDE 1978
RESERVAS: Tel. 965 560 782

con nuestra hostelería Castalla

La exportación del sector de la muñeca cae un 20 por ciento debido a la guerra en Ucrania

César Bernabéu: «De los países del Este, los principales importadores eran Rusia y Ucrania...»

Andrés Herrero Gutiérrez. ONIL

Entre las múltiples consecuencias de la guerra de Ucrania está el desplome de ventas de muñecas a Rusia y a todo el territorio de influencia de la extinta Unión Soviética. La invasión cumple un año el 24 de febrero y la situación del sector en Onil no parece mejorar. «Nuestro principal cliente era Rusia».

Camilo Bernabéu es el gerente de Paola Reina, una compañía cuyo 30% de facturación procedía de los países de la Europa del Este. El empresario colivenc afirma que «hemos bajado ventas entre un 18% y un 20%» desde que comenzara la invasión. «Vendemos en Kazajistán, Kirguistán, Georgia, etc. Y hemos seguido trabajando con todos estos países. Pero sí se ha notado».

Onil, actualmente cuenta con veintitrés empresas muñequeras y, según la alcaldesa Humi Guill, esta actividad supone un 55% del volumen de ventas del municipio.

César Bernabéu Juan es el gerente de Berjuan, empresa familiar colivenc fundada en 1977. El 15% de la producción de Berjuan iba destinada a los países del Este. Señala además que la fabricación de muñecas en Onil ha bajado un 20% su

producción. Estima pérdidas de 200.000 euros desde que empezó la guerra. «De los países del Este, los principales importadores eran Rusia y Ucrania... La situación sigue igual que cuando empezó la guerra» Y asegura que las trabas del gobierno de Putin para importar y los impedimentos en la realización de pagos son un gran inconveniente en su negocio.

La fabricación de muñecas en Onil ha bajado un 20% su producción

El gerente de Berjuan matiza que estos países no eran sus clientes directos sino que ellos vendían a distribuidores. Aunque a otros países sí que venden directamente.

Otra variable derivada de la guerra que ha mermado a la industria ha sido la inflación, «Lo que más nos ha afectado ha sido la brutal subida de la luz, el gasoil y el gas», apunta Bernabéu.

Ante este escenario las empresas han tenido que buscar alternativas. «Hemos intentado abrir el mercado en México,



Visita de IBAIE a las instalaciones de la empresa Berjuan

Perú y Chile. También estaremos en la feria de Nueva York en septiembre», explica el gerente de Paola Reina, que además destaca que siguen trabajando con Europa del Este y que en total están presentes en 52 países.

En marzo de 2022, Camilo Bernabéu señalaba que la guerra había truncado las previsiones iniciales de contratos cerrados en el año anterior, y mostraba preocupación porque «todo estaba bloqueado y paralizado, sin saber cuándo se podría reanudar

la exportación, si dentro de unas semanas o bien afectaría a todo el año».

Por su parte, Bernabéu Juan señala que también tienen acuerdos cerrados en América Latina y que «estamos haciendo un esfuerzo importante por penetrar en el mercado francés y nuestra estrategia sigue siendo crecer en la exportación y encontrar partners. Otra pata importante de Berjuan es la innovación, que nos puede ayudar a ser exclusivos», y finaliza recordando que el Italia es muy

importante también: «allí nuestro mercado es más maduro y la marca es más reconocida». Berjuan ya está presente en los canales tradicionales y ahora quiere entrar en quioscos y en moda infantil.

Del 1 al 5 de febrero tiene lugar una cita muy importante del sector que es la Feria de Nuremberg, en Alemania. Berjuan no asistirá este año porque consideran que su equipo comercial ya ha dejado el trabajo hecho y acudir a esta feria tiene un coste muy elevado.

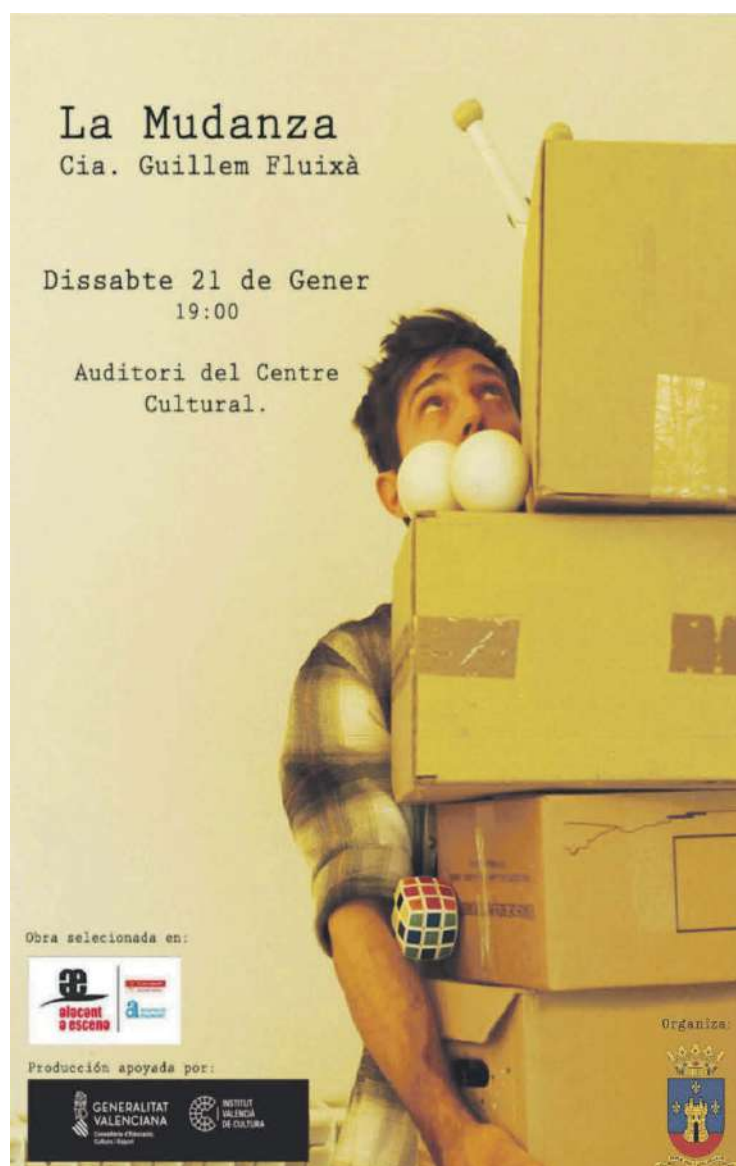

Dos nuevas técnicas gestionarán ayudas europeas en el Ayuntamiento de Onil

Escaparate. ONIL

El Ayuntamiento de Onil ha incorporado a dos técnicas con el objetivo de trabajar para la captación de ayudas procedentes de Europa, en el marco del Plan de Recuperación, Transformación y Resiliencia financiado con los fondos Next Generation de la UE.

Entre sus tareas administrativas, las dos nuevas trabajadoras gestionarán proyectos susceptibles de ser financiados por los

fondos europeos, además de asesorar al tejido empresarial y las pymes locales en la captación de ayudas, con especial incidencia a los proyectos que caminen hacia una economía verde, respetuosa con el medio ambiente y digital. Ambas técnicas estarán ofreciendo este servicio en la oficina de proyectos de Onil hasta el 30 de diciembre de 2023.

La contratación de este personal laboral ha sido gracias al ERTEFE de la Generalitat, a través de la oficina de Labora.

B R E V E



Onil celebra Sant Antoni, patrón de los animales

El Ayuntamiento de Onil a través de la concejalía de Animales ha preparado una festividad muy especial para el día de Sant Antoni, patrón de los animales.

El domingo 22 de enero, a partir de la 10:30 horas, desde la plaza Mayor se realizará un taller de pintura para todos los que lleven a su mascota.

A partir de las 12:30 horas se iniciará la bendición de los animales a cargo del párroco de Onil, José Manuel Rico.

Tras este acto, se ha preparado una demostración de obediencia canina en grupo a cargo de la Escuela MKan y un show canino a cargo de Jack y Fermín con Laura y Hanna, finalistas de Got Talent.



Casa Pili preparó un arroz caldoso con conejo durante el swocooking en FITUR



Rubén Silvestre, presidente del Centre Esportiu, junto a Humi Guill y Marcos Pardines, presentaron el Premio de Orientación

Las obras del campanario de la iglesia Santiago Apóstol ascienden a 107.179 euros

El campanario de la iglesia de Santiago Apóstol será rehabilitado gracias a la subvención concedida por la Diputación de Alicante para ejecutar las obras del proyecto aprobado en 2022.

Este proyecto fue concedido por el Ayuntamiento de Onil en este año pasado al Obispado de Orihuela, propietario de este inmueble catalogado como Bien de Interés Cultural, por un importe de 10.380 euros.

Las obras de esta remodelación ascienden a 107.179 euros, de las cuales serán subvencionadas el 37,32 por ciento, es decir unos 40.000 euros.

Esta línea de ayudas impulsada por la Diputación de Alicante está dirigida a bienes de patrimonio municipal e iglesias y establecimientos que, aunque el inmueble no fuera de titularidad municipal –como es el caso de la iglesia de Onil– podía ser el Ayuntamiento quien la solicitara y tramitara toda documentación para lograr la subvención.

Desde el Consistorio colivenc se explica que «desde el Ayuntamiento se ha brindado toda la colaboración para buscar líneas de ayudas que encajen y con la redacción del proyecto mediante una subvención de 10.000 € en 2022 y también durante la ejecución, otros 10.000 € en 2023, cuando se ejecute por parte del obispado la obra.»

Onil despliega toda su oferta turística y de ocio en FITUR 2023

JMSA. ONIL

Onil ha preparado meticulosamente su presencia este año en FITUR con toda la oferta turística y de ocio que en este momento dispone el municipio.

Desde la concejalía de Turismo se ha puesto especial empeño en presentar lo que ha sido la I Feria Muñecas de Onil. Una muestra lúdica celebrada en diciembre de 2022 que el concejal Marcos Pardines ha destacado «como un certamen que ha cumplido con los primeros objetivos que se marcaron, con la mirada puesta en convertirla en un referente nacional». En este sentido, el edil de Turismo

ha informado de otras novedades que se han presentado en Madrid. Pardines ha destacado la agenda turística durante los 365 días con «acontecimientos durante todo el 2023 para todos los públicos y gustos, como el centenario del nacimiento de Eusebio Sempere, la incorporación de dos rutas *out-door*, con salida desde el Palacio, para visitar los puntos de interés en el casco urbano y en el paraje de la Casa Tápena.»

Gastronomía colivenc en FITUR

La gerente del bar Avenida-Casa Pili; Pilar Mira, ofrecerá un *showcooking* con la degustación

de un plato típico local. Este establecimiento es miembro de la Asociación de Hosteleros de Onil y desde este colectivo se ha querido promocionar el arroz caldoso con conejo en FITUR.

Premio Internacional de Orientación

La alcaldesa Humi Guill y Marcos Pardines junto al presidente del Centre Esportiu Colivenc, Rubén Silvestre, han presentado en FITUR el XII Premio Internacional de Orientación Comunidad Valenciana. Un evento de altísimo nivel que se realizará en febrero en Onil y que acogerá a deportistas de

élite a nivel internacional.

Pardines ha subrayado que «para fomentar el turismo en la localidad, se ha puesto en funcionamiento un área de servicio para auto caravanas totalmente equipada con un espacio destinado a la evacuación de aguas grises y negras, una toma de agua potable y de electricidad, así como baños y vestuarios.»

Por otra parte, para reforzar sus objetivos turísticos, Onil también se ha adherido al Instituto para la Calidad Turística Española (ICTE), para obtener la Q de Calidad tanto de la oficina de Turismo como del Museo de la Muñeca.

Calcinada una casa de campo de madera por una chimenea mal apagada

Escaparte. ONIL

Una vivienda construida en madera y ubicada en la partida de l'Arcá de Onil acabó totalmente calcinada a causa de una chimenea mal apagada.

Según ha podido saber este periódico, el hollín de los conductos de la estufa de leña

pudo estar detrás de la ignición del fuego en primer instante.

El incendio se produjo alrededor de las 19 horas del lunes 16 y al lugar de los hechos se desplazaron una unidad del parque de bomberos comarcal y una patrulla de la Policía Local de Onil.

Las fuertes rachas de viento durante el incendio y el material utilizado en la construcción de esta casa de campo fueron determinantes para que en pocos minutos la vivienda quedara completamente quemada. Afortunadamente solo ha habido que lamentar daños materiales.



Las fuertes rachas de viento avivaron el fuego

La Fresca FM

Estamos de moda!

Tel. 96 556 53 53

L'aplec **LA MARJAL**

Restaurante Restaurante

cocina casera

menú diario, de fin de semana y a la carta, almuerzos, comidas por encargo y para llevar

L'aplec **Grupo** reservas: 965 565 967

MOVITEL TV

CONTIGO DESDE 1987

TU PROVEEDOR DE FIBRA ÓPTICA

Castalla (Alicante) C/Constitución, 18
 Telef: 9665600607 - WhatsApp: 684413141
 Consultar nuestra web: www.movitel.tv

Deporte

Envía la información de tu equipo, club o logros deportivos personales a:
deportes@escaparatadigital.com

BÁDMINTON



Segunda jornada del Campeonato Escolar Infantil de Bádminton

Escaparat DEPORTES

Este fin de semana pasado se celebró la segunda jornada del Campeonato Escolar Infantil de Bádminton organizada por las Escuelas Deportivas Municipales de El Campello, en la que han participado ochenta y cinco jugadores que han competido

en individuales y dobles. En la competición se formaron grupos de tres jugadores o parejas, y cada uno disputaba dos partidos para acumular puntos para el ranking escolar autonómico. Los seis primeros del ranking son los que jugarán el Campeonato Escolar Autonómico.

A esta jornada han acudido

clubes y escuelas deportivas de Alicante, Aspe, Beneixama, Xàbia, Teulada, Benetússer, Enguera, Manises Valencia, Onil e Ibi. Por parte del Club Bádminton Ibi participaron los jugadores Ángela Figuerola, Carmen Molina, Saúl Muñoz, Ayaan Munir y Carlos Molina, que realizaron un excelente torneo.

El 24 de marzo se celebrará la XVII Gala del Deporte Ibenso

Ibi celebra la decimoséptima edición de la Gala del Deporte. El acto será el viernes día 24 de marzo a las 8 de la tarde en el Teatro Río. La gala reconoce a los mejores deportistas, clubes, entidades o empresas involucradas en el mundo del deporte ibense, durante las temporadas 2021 y 2022.

Del 23 al 31 de enero estará abierta la presentación de candidaturas. El 16 de febrero se realizará la votación por parte de los presidentes de los respectivos clubes y entidades deportivas locales, y del 9 al 19 de febrero, tendrá lugar el voto popular.



BALONMANO



Los benjamines del Handbol Ibi ganaron su partido al Agustinos 'E'

El Handbol Ibi se juega el liderato ante el CD Polanens el domingo 22

Tras su última victoria ante el Horadada

AB HORADADA 23
HANDBOL IBI 29

Escaparat DEPORTES

Año nuevo y vuelve la competición en todas las categorías del Handbol Ibi. El sábado 14, Ibi acogió la jornada de la liga de balonmano benjamín de Alicante con tres partidos llenos de ilusión y buen balonmano del futuro de los grandes clubs de la capital como Agustinos y Maristas. Nuestros pequeños ganaron claramente su partido ante Agustinos 'E'. El evento tuvo el patrocinio especial de Pastelería Rico que invitó a todos los participantes a un dulce almuerzo haciendo que se llevasen una grata imagen de la hospitalidad ibense.

El domingo nuestros dos alevines, masculino y femenino, viajaron hasta Petrer y, pese a su buen juego y trabajo, ambos volvieron de vacío a casa.

Nuestro sénior también jugó el domingo en Pilar de la Horadada consiguiendo una trabajada victoria por 23-29, partido en el

que se dio minutos a todos los jugadores para coger sensaciones cara al decisivo choque del día 22 contra el líder, Polanens. De ganar este partido el Handbol Ibi se pondría líder empatado a puntos con los de Santa Pola al término de la primera vuelta.

Para este choque el club pide el apoyo masivo de la afición y para ello ha preparado un spot que desde el domingo está circulando por sus redes sociales. ¡Vamos Ibi, el domingo a las 12h todos al balonmano!

CLASIFICACIÓN

1ª Aut. Grupo Sur	PTS	PJ	PG	PE	PP
1 CD POLANENS	18	10	9	0	1
2 HANDBOL IBI	16	10	8	0	2
3 CB ALMORADÍ	14	9	7	0	2
4 BM. PETRER 'B'	13	10	6	1	3
5 C.B.M. TORREVIEJA 'B'	13	9	6	1	2
6 ATTICGO BM ELCHE	12	10	6	0	4
7 CEVB ALTEA	10	10	5	0	5
8 CD GARBI DENIA	5	9	2	1	6
9 TORRELLANO HC 'B'	5	10	2	1	7
10 HAND. SANT JOAN 'B'	4	9	2	0	7
11 AB HORADADA	4	10	2	0	8
12 BM THADER	2	10	1	0	9

MOTO ENDURO

Venta de motos, recambios, accesorios, ropa, baterías, aceites lubricantes,...

TALLER PROPIO

Servicio de recogida y entrega de motos

C/ Picasso, 31 • Ibi • Tel. 660 669 154

Orto-K Las lentes que actúan mientras duermes para una vista perfecta todo el día

Solicita tu cita previa

sin cirugía sin gafas sin lentillas

Pz. Miguel Servet, 4 (Ibi) • Tl. 96 655 36 90 • 643 145 081 •

Daos publicitat

- Vestuario laboral
- Equipos de protección individual
- Regalo publicitario
- Servicios de impresión

C/ Manuel de Falla, 29 • CASTALLA

Tel.: 966 560 231 • 965 561 681

whatsapp: 619 636 561

pedidos@daospublicitat.com

www.daospublicitat.com

FÚTBOL

El Rayo Ibense arranca la segunda vuelta con un empate y con la pólvora mojada

El conjunto rojillo sigue siendo el farolillo rojo de la tabla con solo tres victorias en lo que va de temporada

CF GANDÍA
RAYO IBENSE

0
0

José Albert. DEPORTES

La escuadra rojilla no fue capaz de romper el resultado gafas ante un gran equipo como es el CF Gandía, sigue en última posición, pero al menos no ha sumado otra derrota.

Los de Pina tuvieron una gran primera parte en la que gozaron de ocasiones y de dominio, aunque la igualdad no se llegó a romper y se llegó al descanso con empate a cero y con las fuerzas muy igualadas.

Tras el paso por vestuarios, los locales salieron muy enchufados al partido y tuvieron una ocasión muy clara con disparo al travesaño que botó en la línea de gol y salió hacia afuera. El Rayo respiraba y el empate seguía, pero poco tardó en responder con una gran ocasión de Francis que el meta sacó en la línea de gol.

En los minutos finales, los de



Once inicial del Rayo en Gandía

Ibi tuvieron varias ocasiones para llevarse el gato al agua, pero no se perforó la portería de los de casa y el partido finalizó con reparto de puntos.

Esta semana vuelve el fútbol al Vilaplana Mariel, tras dos encuentros fuera, y lo hace ante un duro rival como el Atzeneta. El equipo rojillo deberá sudar para quedarse con los puntos y lograr salir de los puestos de descenso.

CLASIFICACIÓN 3ª RFEF

Equipos	PTS	PJ	PG	PE	PP
1 ORIHUELA CF	31	16	10	1	5
2 CD RODA	27	16	8	3	5
3 ATZENETA	26	16	6	8	2
4 TORRENT	25	16	7	4	5
5 AT. TORRELLANO	25	16	7	4	5
6 PATACONA CF	25	16	7	4	5
7 AT. LEVANTE	24	16	6	6	4
8 CF GANDÍA	22	16	6	4	6
9 VILLARREAL 'C'	22	16	6	4	6
10 CD ACERO	20	16	5	5	6
11 JOVE ESPAÑOL	19	16	4	7	5
12 ILICITANO	18	16	4	6	6
13 CD CASTELLÓN 'B'	17	16	4	5	7
14 SILLA CF	16	16	3	7	6
15 HÉRCULES 'B'	15	16	4	3	9
16 RAYO IBENSE	14	16	3	5	8

El Rayo refuerza la portería y hace oficial el fichaje de Jesús Soto

El equipo de Pina no atraviesa por su mejor momento, últimos de la clasificación, con un bagaje muy irregular, pero a tan solo una victoria de descenso a regional preferente, por ello, en este mercado invernal han decidido ponerse manos a la obra y el equipo está sopesando reforzarse en varias líneas. Donde ya se ha hecho oficial es en la portería con la incorporación oficial de Jesús Soto. Oficial, ya que, Jesús estaba en el club durante esta temporada, pero no constaba como jugador del primer equipo y el club decidió hace unos días incorporar al meta, de manera oficial en sus filas.

Jesús es un portero joven,



de tan solo 22 años, pero con mucha experiencia en el mundo del fútbol. Jesús ha militado en equipos de regional preferente como el Novelda UD CF, Novelda UD y CFI Alicante entre otros durante los últimos tres años.

Jesús se caracteriza por ser un guardameta ágil y con muchos reflejos. Esta semana el equipo juega en casa ante el Atzeneta, donde se verá si Pina apuesta por Jesús o por Dani bajo palos.

FÚTBOL SALA

El Futsal Ibi vence con solvencia al Novelda Unión y mira de reojo la cabeza de la tabla

NOVELDA UNIÓN
CFS FUTSAL IBI

0
3

J. A. DEPORTES

El Futsal Ibi comienza el nuevo año con una goleada por 0-3 al Novelda Unión en un gran partido en el que el equipo no acusó el parón navideño y sacó el partido adelante.

Los de Moi arrancaron muy enchufados el partido del sábado, a los dos minutos de comenzar el choque, Álvaro Tomás hizo el primero de la tarde, pero el equipo no se quedó ahí y quiso más, Ibáñez se encargó de poner más tierra de por medio. La primera parte llegó a su fin con el marcador de cara para los azulones.

Ya en la segunda mitad, el resultado no se movía, las ocasiones se sucedían, pero no había manera de que la pelota entrase ni para los de Ibi ni para los locales. A falta de un minuto, José Martín selló el resultado con el cero a tres en

el luminoso y los ibenses se llevaron la victoria.

El equipo se encuentra a siete puntos del segundo clasificado, La Nucía y a ocho del líder, el Horadada, la escalada es difícil, pero no imposible, el equipo lleva una velocidad de crucero y no está cediendo en ninguna jornada. Este sábado juegan en casa, a las 18:00 horas frente al CD La Vila.

CLASIFICACIÓN

3ª Div. Grupo 15	PTS	PJ	PG	PE	PP
1 CFS HORADADA	37	13	12	1	0
2 SPORTING NUCIA	36	13	12	0	1
3 CFS IBI	29	13	9	2	2
4 DINAMITA-ALBATER	25	13	7	4	2
5 CD LA VILA	24	13	8	0	5
6 UNITED ELCHE	24	13	8	0	5
7 SERELLES ALCOY	22	13	7	1	5
8 YE FAKY	20	13	6	2	5
9 CALPE FS	18	13	5	3	5
10 NOVELDA UNIÓN	14	13	4	2	7
11 FS CALLOSA	13	13	4	1	8
12 VICENTE-HÉRCULE	11	13	3	2	8
13 PUBLICIDAD ASPE	10	13	3	1	9
14 L' ALFAS	8	13	2	2	9
15 XALOC ALACANT	5	13	1	2	10
16 CFS CASTALLA	4	13	1	1	11

Llega la primera victoria del año y de la temporada, venció el Castalla al FS Callosa

CFS CASTALLA
FS CALLOSA

3
2

J. A. DEPORTES

El CFS Castalla venció por tres goles a dos al Callosa y al fin suma una victoria en toda la temporada 2022/2023.

El equipo dirigido por David Peinado cosecha cuatro puntos de los últimos seis, toda una hazaña si vemos el bagaje del conjunto de la Foia, ya que todos sus partidos se contaban por derrotas y pintaba todo muy mal.

El equipo respondió muy bien, aunque sufrió, pero consiguió quedarse con los tres puntos. Primeramente se adelantó el conjunto local por mediación de Hugo Bautista en el minuto diez. A los cinco minutos, la alegría local la mitigó el Callosa y así se llegó al descanso.

Tras el paso por vestuarios el Callosa marcó de nuevo y Castalla recibió un jarro de agua fría, pero no se vino abajo y llegando a los últimos diez



minutos empató Ximo Leal.

Faltando muy poco tiempo, Izan Rodríguez se encargó de adelantar al Castalla; estallaba el delirio en el pabellón, la primera victoria estaba muy cerca y no podía escaparse, y así fue, al fin llegaron los tres primeros puntos y la alegría inundaba al equipo castellut.

Este próximo sábado el equipo viaja a Alicante para enfrentarse al Xaloc a las 19:15 horas en el pabellón Vicente Crespo. Partido directo entre dos equipos que se juegan la salvación y donde Castalla tendrá que dar el do de pecho para sacar los puntos de una cancha que se antoja complicada.

El Ribeco comienza el año como lo terminó, goleando

RIBECO CASTALLA
CD COX

12
1

Los de Castalla están realizando una temporada casi perfecta, acumula nueve victorias y tan solo dos derrotas. Este fin de semana reafirmó que quiere ir a por los dos primeros clasificados y goleó al CD Cox, partido en el que el rival fue un títere a manos de los de Castalla.

Los locales arrancaron como un tiro, en el minuto cuatro Alejo adelantaba al equipo, enseguida, Fran puso el segundo en el marcador y así fueron sucediéndose el resto de los goles. Xabi puso el tercero antes del minuto diez y Alejo y Luismi redondearon la primera parte con la manita. Tras el descanso no cambió nada, vinieron más goles de Luismi, Xabi firmó el hat-trick y Miguel Cantó marcó su poker particular en tan solo nueve minutos.

Partido completo de los locales que los pone a un punto del segundo con un partido menos. Esta semana el equipo juega en casa una final de infarto ante el líder, el Intercity, partido en el que si consiguen sumar los tres puntos se ponen muy cerca del conjunto alicantino.

El nuevo año sonríe al Club Deportivo Onil que encadena dos victorias consecutivas

CD ONIL 76
NB ALCOI 51

J. A. DEPORTES

Parece ser que el nuevo año 2023 le ha sentado como anillo al dedo al club colivenc, ya que ha cosechado dos triunfos que le han dado alas para mirar hacia arriba en la clasificación y poder dejar, al fin, los puestos de descenso.

El equipo dirigido por Diego comenzó el año jugando un encuentro atrasado ante Alcoy, el derbi esperado y que el CD Onil se llevó por 25 puntos. Un gran partido en el que el equipo estuvo más enchufado que nunca y eso que tras el parón navideño los entrenamientos habían sido escasos. Defendieron con agresi-

vidad a los tiros de tres, digno de un gran partido de basket. Las transiciones con la pelota eran buenas, eficaces y rápidas. El equipo acusó algunos errores, pero la victoria no corrió peligro en ningún momento. Leyeron muy bien el partido y el sistema que utilizaron los alcoyanos para conseguir un gran triunfo.

CB TERRALFÀS 74
CD ONIL 83

La semana siguiente consiguieron la segunda victoria ante L'Alfa en un partido de altos vuelos, lo que supuso la primera victoria del Onil a domicilio en toda la temporada. El equipo salió con las ideas claras, corrió y le dio ritmo al partido, fue constante y anotaban canastas.



En el segundo cuarto los locales castigaron a Onil con balones al poste bajo, se llegó al descanso con el resultado muy igualado. A partir de ahí la escuadra colivenc comienza a hacer una mejor defensa, se cumple lo que se

había hablado previamente al partido y el acierto con tiros de exterior aumenta y se llega al último cuarto con trece puntos arriba para los de la Foia. La diferencia ya fue insalvable para los locales y el CD Onil se llevó

CLASIFICACIÓN				
1ª Div. Gr. B	PTS	PJ	PG	PP
1 CB LA VILA	23	12	11	1
2 CD MOIXENT	20	12	8	4
3 MM BENIDORM	20	12	8	4
4 CNB XATIVA	19	12	7	5
5 SUMA ELCHE BASKET	19	12	7	5
6 CA MONTEMAR	18	11	7	4
7 DÈNIA BASQUET	18	12	6	6
8 NB ALCOI	18	12	6	6
9 CB ILICITANO	17	12	5	7
10 CB TERRALFÀS	17	12	5	7
11 BASQUET ALTEA	17	12	5	7
12 CD ONIL	16	12	4	8
12 ADESAVI 'A'	16	12	4	8
14 CBM BENIFAÍO	11	11	0	11

el gato al agua, consiguiendo sumar la cuarta victoria de la temporada.

Esta semana reciben al colista, el Benifaíó, donde no pueden fallar si quieren seguir con su escalada y salir del atolladero.

2ª MARXA ONIL

SOLIDÀRIA

12 FEBRER 2023

EN COMMEMORACIÓ DEL DIA MUNDIAL DEL CÀNCER

Eixida: a les 11:00 h
Circuit urbà que, començant a la plaça Major, farà un recorregut circular pels carrers d'Onil

Des de les 10:00 h hi hauran activitats d'animació a càrrec de Maria Rajo, coordinadora d'esports.

Després de la marxa continuaran les activitats d'animació i es farà un sorteig de regals entre els participants.

Jornada de PORTES OBERTES dels museus d'Onil

ORGANITZA:

COL·LABORA:

INSCRIPCIONS:

<https://www.trailrunningonil.org/marcha-solidaria-cancer/>

PATROCINADORS:



Victoria importantísima del Teixereta ante el CB Ifach Calpe para seguir creyendo

CB IFACH CALPE 66
CB TEIXERETA 78

J. A. DEPORTES

El equipo que comanda Juan Carlos Mira rompe la mala racha que llevaba y venció a domicilio ante el CB Ifach Calpe, una victoria que sabe a gloria para los ibenses. La moral de los chicos de Juan Carlos comienza a reponearse tras las derrotas de anteriores jornadas.

El encuentro estuvo muy igualado entre los dos conjuntos en el que el Teixereta hizo un partido muy serio tanto a nivel defensivo como ofensivo. La igualdad entre los dos equipos fue notoria hasta el último cuarto, donde el partido se partió por completo, ya que hubo tres minutos clave donde el Teixereta se puso por delante en el marcador y obtuvo una renta sobre los de Calpe de

diez puntos, la cual fue imposible de alcanzar para los locales.

Al fin llegan buenas noticias al club y esperan seguir en la misma línea para salir del bache que atraviesa desde hace mucho tiempo. Esta semana el equipo juega en casa frente al Perfiles Pleck Benissa.

CLASIFICACIÓN				
Preferente. Gr. D	PTS	PJ	PG	PP
1 CB CAMPELLO	23	12	11	1
2 MURO BÀSQUET	21	12	9	3
3 CB HORADADA	20	12	9	3
4 SCD CAROLINAS	20	12	8	4
5 CB PEDREGUER	19	12	7	5
6 ASTEL BSG	18	11	7	4
7 ELCHE BASKET	17	12	5	7
8 CB ONDARA	17	12	5	7
9 CB LA VILA	17	12	5	7
10 CB MARISTAS	16	11	5	6
11 DÈNIA BASQUET	16	12	4	8
12 CB TEIXERETA	15	12	3	9
13 PB BENISSA	15	12	3	9
14 CB IFACH CALPE	14	12	2	10

ESCAPATE



Los guerreros de Xian salen de China y llegarán en marzo al Museo Arqueológico de Alicante, Marq

Pág. 20

LIBROS

PLAYA SOLEDAD MELANIA SEBASTIÁN

Sofía Amoretti, consejera delegada de Konigsberg Advisors, espera en la T4 del aeropuerto de Barajas a que su equipaje salga por la cinta tras el enésimo viaje transoceánico a Filadelfia, a la sede central de su empresa, cuando ve a su padre a lo lejos. ¿Cómo es posible? Ha debido de confundirse: Emilio Amoretti murió hace diez años. Sofía, que sabe que su vida no va bien, interpreta la confusión del aeropuerto como una señal de que ha llegado el momento de cambiar de rumbo.



LOS MÁS LEÍDOS

Hábitos atómicos.....James Clear
En la sombra.....Príncipe Harry
Esperando al diluvio.....Dolores Redondo
Volver a empezar.....Colleen Hoover
Los siete maridos de Evelyn Hugo.....T. J. Reid
Librerías consultadas: Miralles, Plumer

LIBRERÍA - PAPELERÍA

Miralles

Colaborador en la crónica literaria
C/. San José, 1 • Tel. 96 555 22 77 • IBI

DISCOS

LOBES WE ARE SCIENTISTS

Lobes es el octavo álbum de estudio de We are scientists, una colección de 10 cortes con *Operator error* como primer single, seguida de *Settled accounts*. Como single de enfoque, *Turn it up*. El líder Keith Murray comentó: «Lobes» es el nombre de un cereal de esferas negras. Obviamente, el disco tiene poco que ver con el desayuno, pero me encantaron las asociaciones que tiene la palabra con la biología cerebral, y la evocación de la ciencia ficción, y una sensación de algo humano y completamente incognoscible».

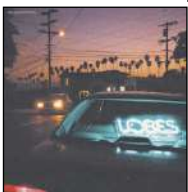

LOS MÁS OÍDOS

Un verano sin ti.....Bad Bunny
Corazón y flecha.....Manuel Carrasco
Saturno.....Raww Alejandro
Atemporal.....El Barrio
Paraíso.....Mora



CINE

BABYLON DAMIEN CHAZELLE

Del oscarizado director, Damien Chazelle, *BABYLON* es una historia épica original ambientada en Los Ángeles durante la década de 1920, protagonizada por Brad Pitt, Margot Robbie y Diego Calva, junto a un reparto coral donde destacan Jovan Adepo, Li Jun Li y Jean Smart. Una historia de ambición y excesos desmesurados que recorre la ascensión y caída de múltiples personajes durante una época de desenfrenada decadencia y depravación en los albores de Hollywood.

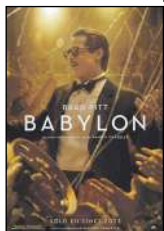

EN CARTELERIA

Decision to leave.....Park Chan-wook
El asombroso Mauricio.....T. Genkel, F. Westermann
El fred que crema.....Santi Trullén
Increíble pero cierto.....Quentin Dupieux
Una herencia de muerte.....Dean Craig



Eugeni Alemany llega a Ibi con 'A ningú que li passe'

Aningú que li passe es el nuevo espectáculo del polifacético showman valenciano Eugeni Alemany, que es mucho más que un monólogo cómico, es una comedia teatral, una puerta abierta a la improvisación, una propuesta de juego con el público y, sobre todo, una invitación a adentrarse en el universo Alemany. El carácter y las

costumbres de los valencianos, los hijos, la vida en pareja y todo ese abanico de situaciones de la vida cotidiana que Eugeni muestra en las redes sociales y que han acabado generando una estrecha relación de complicidad entre él y su público.

El cómico actuará el 25 de febrero en el Teatro Río, a las 18:30 horas.



El autor castallense Josep Lluís Bernabeu presenta en Ibi 'Muntanyes del Sud'

El cuarto libro del castallense Josep Lluís Bernabeu *Muntanyes del Sud* es un recorrido fotográfico por las comarcas centrales y del sur del País Valencià.

El autor dedica un capítulo a cada una de las comarcas: la Costera, la Vall d'Albaida, la Safor, la Marina Alta, Marina

Baixa, el Comtat, l'Alcoià, l'Alacantí, el Vinalopó Mitjà i l'Alt Vinalopó, con diversas propuestas de contenido cultural y montaño. El autor presentará el libro el 26 de enero, a las 19 horas, en la sede del Ateneu Popular La Gavarnera, situado en el carreró de les Ànimes. Después habrá tertulia y se ofrecerá un refrigerio.

Comienzan las proyecciones del Cineclub Layndon

El Cineclub Layndon está de vuelta con una nueva junta directiva y una nueva programación, que arrancó este jueves 19 de enero con la proyección del largometraje *El nadador* (1969) con Burt Lancaster y dirigido por Frank Perry. Continúa el 26 de enero con *La piscina* (1969), de Jacques Deray, con Alain Delon y Romy Schneider.

Las sesiones continuarán en el mes de febrero bajo la temática del 'anti-amor' y se proyectará el día 2 el título *Scott Pilgrim contra el mundo* (2010), de Edgar Wright; el día 9, *Olvidate de mí* (2004), de Michel Gondry; el día 16, *Kill Bill I* (2003) y el 23 de febrero *Kill Bill II* (2004), de Quentin Tarantino.

Las películas se proyectarán

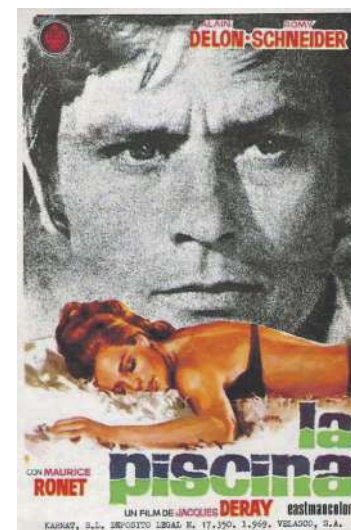

El 26 de enero se proyecta *La piscina* (1969), de Jacques Deray, con Alain Delon y Romy Schneider

en la sala auxiliar del Teatro Río de Ibi, a partir de las 20:30 horas.

El Museo del Juguete acogerá el 9 y 10 de febrero las VI Jornadas de Animación a la Lectura

Organizadas por la Asociación Española de Amigos del Libro Infantil y Juvenil, los días 9 y 10 de febrero se celebrarán en Ibi las VI Jornadas de Animación a la Lectura, que se desarrollarán de forma presencial en el Museo del Juguete y también por vía telemática para facilitar el seguimiento y participación de los interesados.

Estas jornadas se iniciaron en 2018 con la intención de fomentar la literatura desde las edades tempranas y cada edición se ha centrado en una temática: leer

en familia, en las aulas, en bibliotecas y en ambientes diversos. La de este año se centra en el propio concepto de la animación y de la promoción de la lectura en tres ambientes principales: el social, educativo y familiar.

Las jornadas contarán con la asistencia de destacadas personalidades como la directora general del Libro, M^a José Gálvez y el escritor Gustavo Martín Garzo, así como bibliotecarios, profesores, libreros, pediatra y editoriales de la Comunidad.



Los guerreros de Xian salen de China y llegarán en marzo al Marq

El Museo Arqueológico de Alicante presentó el jueves 19 de enero en la Feria Internacional de Turismo, Fitur2023, *El legado de las dinastías Qin y Han, China*, una exposición que reunirá nueve esculturas de los guerreros de Xi'an y un caballo de terracota originales como elementos destacados de una colección de más de 150 piezas.

La muestra, que podrá visitarse en Alicante desde el próximo mes de marzo hasta enero de 2024, es la primera exhibición sobre el legado del primer Emperador autorizada por la República Popular China tras la pandemia y una de las principales actividades del programa para conmemorar el 50 aniversario del establecimiento de relaciones diplomáticas con España.

Se trata de una gran exposición centrada en uno de los descubrimientos más espectaculares de la arqueología mundial: los Guerreros de Terracota del Primer Emperador de China, declarados Patrimonio de la Humanidad desde 1987 y Premio Príncipe de Asturias de las Ciencias en 2010, entre otras muchas distinciones.



El Museo Arqueológico de Alicante presentó el jueves 19 de enero en la Feria Internacional de Turismo, Fitur2023, la exposición *El legado de las dinastías Qin y Han, China*

Organizada en colaboración con la Administración Estatal de Patrimonio Cultural de China, la Oficina Provincial de Bienes Culturales de Shaanxi y el Centro para la Promoción del Patrimonio Cultural de Shaanxi, la muestra materializará el regreso a Europa de los guerreros de Qin Shihuang, tras su última visita en 2018 al Museo del Mundo de Liverpool.

Se trata de 120 piezas originales, muchas de ellas exhibidas por primera vez fuera de China, que incluyen nueve estatuas y un caballo, una decena de figuras de terracota que es el máximo que el Gobierno chino permite que salga a otros países.

Asimismo, se podrán contemplar réplicas, entre las que destacan dos carros de bronce, además de audiovisuales, gráficos y

diverso material multimedia.

Durante más de 2000 años, este ejército de guerreros de terracota de tamaño real custodió el acceso a la tumba del primer emperador de China, Qin Shihuang, hasta que un hallazgo fortuito en 1974, durante las obras de reparación de un conducto de agua, sacó a la luz uno de los yacimientos arqueológicos más importantes del siglo XX.

Festival con las parrandas de Tibi y Castalla a beneficio del Centro Ocupacional

La Dolça Parranda de Tibi y El Portell de Castalla participarán el 29 de enero en el festival de parrandas, que tendrá lugar en el Teatro Río de Ibi.

Ambas formaciones deleitarán al público con sus magníficos repertorios y la recaudación irá destinada para Acodip (Asociación comarcal de personas con discapacidad intelectual), que gestiona el Centro Ocupacional San Pascual. El festival comenzará a las 19 horas y el precio de la entrada es de 10 euros.

Espectáculo de rock and roll para toda la familia

I love Rock and Roll es un espectáculo dirigido a toda la familia, donde grandes y pequeños disfrutarán por igual de la experiencia de la música en directo, al tiempo que descubren la historia y las canciones de algunos de los artistas y grupos más importantes y relevantes de la historia del rock y el pop.

El espectáculo llega al Teatro Río el sábado 4 febrero, a las 20 horas.

Rock familia presenta

EL ESPECTÁCULO FAMILIAR
MÁS DIVERTIDO
PARA LOS AMANTES DEL ROCK

Presentado por
EL OSO ROSENDO

I LOVE ROCK & ROLL

THE BEATLES
AC/DC
U2
METALLICA
NIRVANA
IRON MAIDEN
QUEEN
LED ZEPPELIN

SÁBADO 4 DE FEBRERO
Teatro Río - IBI Alicante -

Apertura de puertas 19:30 horas / Inicio 20:00 horas

+INFO Y ENTRADAS EN WWW.ROCKENFAMILIA.COM

EXPOSICIÓN
Marcial Mallabrera Martínez

MARCIAL

Ajuntament d'Ibi
CENTRE CULTURAL

Centro Cultural Salvador Miró de Ibi
Del 27 de enero al 17 de febrero 2023

INAUGURACIÓN: 17 DE ENERO 2023 - 20:00 H.

HORARIO DE VISITAS: De lunes a viernes de 10:00 a 13:30 y de 16:00 a 21:00 h. - Fines de semana según programación

TELÉFONOS DE INTERÉS

BIAR	
AMBULANCIA	96 580 30 68
AYUNTAMIENTO	96 581 03 74
BOMBEROS	112
CENTRO DE SALUD	96 581 11 65
CORREOS	96 581 11 66
CRUZ ROJA	96 581 08 10
FARMACIA	96 580 20 12
GUARDIA CIVIL	96 581 01 70
OFICINA DE TURISMO	96 580 03 87
PRACTICANTES BIAR	96 581 11 77
POLICIA LOCAL	96 581 06 84
POLICIA LOCAL	96 581 13 60

CASTALLA	
AYUNTAMIENTO	96 656 08 10
C. DE SALUD 1 "CITA PREVIA"	96 656 08 01
C. DE SALUD 2	666 955 963
CASA DE LA CULTURA	96 556 00 28
CENTRO DE SALUD	96 556 13 76
CORREOS	96 656 04 12
GUARDIA CIVIL	96 556 09 36
ONDA 15 RADIO	96 556 00 29
POLICIA LOCAL	96 556 06 01
POLICIA LOCAL	96 556 10 76
TAXI	627 951 724

IBI	
AYUNTAMIENTO	96 555 24 50
BOMBEROS	112
C. DE SALUD 1 "CITA PREVIA"	96 652 87 00
CENTRO DE SALUD 2	96 652 86 50
C. DE PLANIF. FAMILIAR	96 555 46 47
C. SOCIAL POLIVALENTE	96 555 09 34
C. CULTURAL DE LA VILLA	96 555 46 50
MUSEO DEL JUGUETE	96 655 02 26
MUSEO DE LA BIODIVERSIDAD	96 655 31 68
CORREOS	96 555 23 90
CRUZ ROJA "URGENCIAS"	96 555 22 21
ESCAPARATE	96 655 20 38
GUARDIA CIVIL	96 655 35 21
OFICINA DE EMPLEO	96 655 33 82
PARADA DE TAXIS	96 555 42 19
POLICIA LOCAL	96 555 00 78
RADIO IBI	96 555 31 81
SERVICIOS SOCIALES	96 555 46 11
AMBULANCIA SVB	112

ONIL	
AYUNTAMIENTO	96-654 4745
BOMBEROS	112
C. CULTURAL DE LA VILLA	96 655 73 05
CENTRO DE SALUD	96 655 76 29
CORREOS CAJA POSTAL	96 556 49 93
GUARDIA CIVIL	96 556 40 10
LA FRESCA FM RADIO	96 556 53 53
POLICIA LOCAL	96 556 40 01

TIBI	
AYUNTAMIENTO	96 561 70 86
CASA DEL MÉDICO	96 561 71 02
FARMACIA	96 561 71 03
POLICIA LOCAL	96 561 72 29
POLICIA LOCAL	96 561 71 02
PRACTICANTE	96 561 71 74

FARMACIAS DE GUARDIA IBI

VIERNES 20	LDO. DIEGO MARTÍNEZ-GUINEA C/ Mayor, 31
SÁBADO 21	LDA. MÓNICA COLOMA Avda. La Paz, 41
DOMINGO 22	LDA. PILAR PAYÁ FERRÁNDIZ Avda. La Paz, 2
LUNES 23	FARMACIA CENTRAL C/ Constitución, 15
MARTES 24	LDA. M^º DEL MAR BONMATÍ GÓMEZ C/ Jaime I, 5
MIÉRCOLES 25	LDO. J. PELEGRÍN CARCELÉN Avda. Miguel Hernández, 37
JUEVES 26	LDA. INMACULADA JIMÉNEZ C/ Médico Anguiz, 2
VIERNES 27	LDA. ISABEL BONILLO C/ Les Eres, 71

Farmacias Castalla
Lda. Eva Alonso -Tr. Q. Camins, 12-, del 16 al 22
Ldo. F. Blas Carrillo -Convento, 18-, del 23 al 29
Lda. Carmen Márquez -Constitución, 71-, del 30 al 5
Francisca Miralles -Av. de Onil, 58-60, del 6 al 12

Farmacias Onil
Lda. Inmaculada Gimeno -Av. de la Paz, 36, del 16 al 22
Ldo. Andrés M^º Asensio -Constitución, 17-, del 23 al 29
Lda. Ángela Martí -El Portal, 11-, del 30 al 5

Una pieza del traje típico de Biar, junto a obras de Dior o Gaultier

El guardapiés estuvo en una exposición en Segovia de junio a diciembre de 2022

De Manolas y Toreros, Patronos de España es el nombre de una muestra en la que chaquetillas, toreras, mantones, capas o faldas de volantes de los siglos XVIII y XIX conviven con piezas de modistos nacionales e internacionales desvelando influencias que se han subido a las más importantes pasarelas del mundo. La exposición tuvo lugar en el Museo del Traje Popular de Morón de Almazán en Segovia. Y allí, entre estas piezas de la alta costura española, se podía admirar una falda del traje típico de la mujer de Biar.

En la sección de volantes se encuentra un 'guardapeus' de Biar junto a otras faldas de Valencia, Murcia o Albacete. La pieza en azul y rosa sirve de muestra de la moda, que las mujeres de Biar, lucieron, en siglos pretéritos y, además, figura en el extenso, cuidado y documen-

tado catálogo de la exposición.

En el libro, de 366 páginas y que es un tratado de moda, se especifica: "La localidad de Biar conserva abundantes ejemplos de 'guardapeus' de seda, en su mayoría en el azul predominante en la segunda mitad del siglo XVIII en las faldas exteriores de las mujeres comunes de media España...".

La pieza del traje típico de Biar compartió exposición con otras 149, entre las que se encontraban mantillas y mantones como complementos de trajes de alta costura de Dior o de Jean Paul Gaultier, manolinas (llamadas también bailarinas), inmensas hombreras, o faldas de volantes. Todo ello son rasgos ya considerados indisolublemente unidos a la moda española y que tienen su base en las vestimentas populares de hace dos siglos en España.



EL TIEMPO

	VIERNES 20 de enero	SÁBADO 21 de enero	DOMINGO 22 de enero	LUNES 23 de enero	MARTES 24 de enero	MIÉRCOLES 25 de enero	JUEVES 26 de enero
	↑ 12° ↓ 4°	↑ 10° ↓ 0°	↑ 6° ↓ -2°	↑ 7° ↓ -3°	↑ 4° ↓ -1°	↑ 8° ↓ -1°	↑ 10° ↓ -1°
08:00	☁ 8°	☀ 1°	☀ -1°	☀ -1°	☁ -1°	☀ 0°	☁ 1°
14:00	☁ 11°	☀ 9°	☀ 6°	☀ 7°	☁ 6°	☀ 8°	☁ 6°
20:00	☁ 5°	☾ 3°	☾ 1°	☾ 0°	☾ 1°	☾ 3°	☾ 2°
Lluvia	0 mm	0 mm	0 mm	0 mm	0 mm	0 mm	0 mm
Viento	↘ 33 km/h	↓ 17 km/h	↓ 16 km/h	↓ 10 km/h	↓ 13 km/h	↘ 9 km/h	↓ 14 km/h

SUDOKU

				5		8	
		6		3		2	5
						6	7
		2	5				
4		8		2		6	
	5			6			
6		7			5	4	2
	3		6	8			5
	9	4		7		3	

MIÉRCOLES
Día del Cliente
EN DOMICILIO

6.80 Pizza o pasta
postre o bebida

PastaMania
96 555 40 83

Limpiezas GARVI

una solución para cada necesidad

- CONTRATOS DE MANTENIMIENTO
Centros oficiales - Colegios - Oficinas
- LIMPIEZA de Cristales y Fachadas
- CONSERVACIÓN de Redes de Alcantarillado y Tuberías
- EXTRACCIÓN de Fosas sépticas y Pozos negros
- SERVICIOS ESPECIALES de Pulidos y Abrillantados

Pol. Ind. L'Alfaç II • C/ Cuenca, 32 • Ibi
Tels. 96 655 17 26 - 96 655 17 27
647 368 122 • garvi@limpiezagarvi.com

mi Sabores
GIOLOSINAS... Pan, Bollería, Pastelería, Helados, Bebidas

Ibi
Doctor Ferrán 1
Enfrente Plaza Sanchis Banús
602 240 018

Castalla
República Argentina, 39
865 799 263

nuestros profesionales
www.escaparatadigital.com

Guía a su servicio

para aparecer en esta sección:
Tel. 96 655 20 28
comercial@escaparatadigital.com

Alimentación

Mil Sabores.- Golosinas, panadería, bollería, pastelería, helados y bebidas. C/ Dr. Ferrán, 1 Ibi. Tel. 602 240 018. Avda. República Argentina, 39 Castalla. Tel. 865 799 263

Artes Gráficas

Gráficas Crisval.- Folletos, catálogos, impresos. C/ Sevilla, 33, Ibi. Tel. 96 555 47 84

Asesorías Contabilidad

Asesoría Salfie.- Fiscal-Laboral-Contable. Tramitación autoliquidación del impuesto sobre sucesiones. Reyes Católicos, 12 Ibi. Tel. 96 555 43 54. Fax 96 655 24 30

Fleonil.- Asesoría integral de empresas: Fiscal, laboral, empresarial y financiero. Av. Constitución, 27 - 2º Dcha. Onil Tel. 96 655 78 79 Fax: 96 556 47 93

Bares-Rtes.

Asador Izaskun.- Restaurante. Castalla. Tel. 966 56 08 08

Bar Molina.- Ibi. Tel. 965 553 088

Bar Rocío.- Tapas variadas. Ibi. Tel. 965 550 198

Campo de tiro.- Merendero La Pedrera. Ibi. Tel. 696 086 384

Casa Jordi.- Bar restaurante. Ibi. Tel. 966 845 179

Casa Pincho.- Restaurante. Ibi. Tel. 674 939 319

El Baret de Carlos.- Cervecería cafetería. Castalla. Tel. 663 578 481

El Cantonet de la Foia.- Ibi. Tel. 966 335 324

El Jamoncito.- Tapas. Ibi. Tel. 865 716 572

El Jardín.- Café bar. Castalla. Tel. 656 181 761

El Trenet.- Cafetería restaurante. Castalla. Tel. 687 834 656

Erre que erre.- Gastrobar. C/ Amado Brotons, 11 Ibi. Tel. 966 33 60 46

La barra del Erre.- Bar. C/ Empedrat, 18 Ibi. Tel. 865 521 256

La Vía.- Cervecería-cafetería. Ibi. Tel. 679 942 733

L'ermita d'Oria.- Cervecería cafetería. Plaza de la Foia, 5 Ibi. Tel. 661 821 067

M'Agrada.- Café bar. C/ de la República El Salvador, 2. Castalla.

Más que Café.- Ibi. Tel. 647 427 888

Metro Burger.- Bar Cervecería. Ibi. Tel. 642 235 674

Mi Rey.- Café-bar-restaurant. Ibi. Tel. 965 553 672

Restaurante Polideportivo.- Ibi. Tel. 965 553 537

Stadium Street.- Cervecería artesanal. Ibi. Tel. 966 274 518

Tasca El Pechu.- Castalla. Tel. 965 561 816

Belleza

Begoña Estilistas.- Peluquería, Estética, Maquillaje, Láser, Caracterización, Micro-pigmentación, Fotodepilación... C/ Murillo, 11 Ibi. Tel. 966 551 440. Av. de la Provincia, 2 Ibi. Tel. 966 554 068. El Camí, 59 Alcoy. Tel. 965 545 808.

Cafeterías-Pubs

Cafetería d'Azorín.- Tu lugar de encuentro. Sólo buen café. Avda Juan Carlos I, 31 Ibi.

Cafetería Mayka.- Castalla. Tel. 665 909 525

Nou Torresol.- Ibi. Tel. 608 146 748

Tic Tac.- Plaza Reyes Magos. Ibi. Tel. 675 254 355.

Yakhdan.- Heladería cafetería. Ibi. Tel. 687 507 381

Carpinterías

Carpintería de aluminio Castelló.- Puertas y ventanas sin obra. Mamparas de baño, presupuestos sin compromiso. Avda. Azorín, 23 Ibi. Tel. Fax: 96 655 17 38

Centros Comerciales

AMAT.- Establecimientos

Amat Centro. Constitución, 9 y 10 Ibi. Tels. 96 555 24 38 - 96 555 23 73

Clínicas Dentales

Clínicas Linea Dental.- Tu sonrisa es nuestro compromiso. Doctor César G. Rubio Facelli. Av. Juan Carlos I, 56, 1º Ibi. Tel. 96 633 13 51. Av. de la Paz, 8, 1º Onil. Tel. 96 655 78 87.

Fabian López Clínica Dental.- Calidad y confianza (ya no es un secreto). www.clinicadentalfabianlopez.com. Av. Juan Carlos I, 39 Ibi. Tel. 96 655 11 41.

Cocinas

EHL.- mobiliario de cocina de fabricación alemana, electrodomésticos, accesorios, diseño y gestión de reformas Constitución, 17 Ibi. Tel. 96 555 12 81

Construcción

Decorai.- Todo para la construcción. Serv. de grúa, transportes y contenedores. Cocinas y baños. Decoración interiores. Salamanca 3, Pol. Ind. L'Alfàç II, Ibi. Tel. 693 325 369 / 966 553 760

Desatascos

Desatascos Les Hortes.- Servicios 24 horas desatascos y fontanería. Tel. 637 537 862

Deportes

Sport Tono Inter Sport.- Todo en ropa deportiva y complementos para la práctica de tu deporte favorito. Pol. La Marjal, C/ Tramuntana, 13 Onil. Tel. 96 556 44 71. C/ Convento, 21 Castalla. Tel. 96 556 08 55. C/ 9 d'octubre, 1 Ibi.

Electricidad

Tello Electricidad, c.b.- Domótica, automatismos, electricidad industrial, TV-TDT-sonido. Av. de la Provincia 2-D Ibi Tel. 96 555 07 17

Electrodomésticos

Ibitel.- Electrodomésticos, telefonía móvil, audio-video.

Nuestros profesionales,
cuestión de confianza



ARTES GRÁFICAS CONTABILIDAD FONTANERÍAS
CARPINTERÍAS CRISTALERÍAS CAFETERÍAS MODA
CONSTRUCCIÓN LIBRERÍAS ÓPTICAS LIMPIEZA
INFORMÁTICA FOTOGRAFÍA MOTOR TINTORERÍAS
Y MÁS, MUCHO MÁS

Nuestros profesionales también en:
www.escaparatadigital.com

Avda. Juan Carlos I Ibi. Tel. 96 555 46 67

Radio Amorós.- Electrodomésticos, Hi-Fi, TV, video, informática, aire acondicionado, servicio técnico propio. Constitución, 17 Ibi. Tel. 96 555 12 81

Floristerías

MiroMar Floristería.- Una flor en el momento y lugar que tú desees. El Salvador, 9 Ibi. Tel. 96 655 19 96

Fontanerías

Montacal.- Calefacción, aire acondicionado, fontanería, gas, piscinas, riegos, mantenimiento industrial, redes contraincendios. San Pascual, 20 Ibi. Tel. 96 555 24 74

Fotografía

Inma Juan.- Estudio fotográfico. Reportajes de eventos sociales y fotografía de producto y arquitectura. Avda. Constitución, 37 Onil. Tel. 96 556 48 57

La Fototeca.- Fotografía y videografía. Reportajes eventos sociales y revelado online. C/ Joan Beneyto, 4 Cas-

talla. Tel. 657 980422

Verdú.- Estudi Fotogràfic. Av. de la Paz, 17 Onil. Tel. 96 655 76 77

Manolo Fotógrafo.- Fotografía creativa. Manuel Iváñez. Tibi, 6 Ibi Tel. 96 655 07 16

Raúl Fuster Fuster.- Estudi Fotogràfic. Azorín, 2 Castalla. Tel. 96 656 05 99

Ruiz Fotografía.- Estudio fotográfico. Reportajes de eventos. C/ Tibi, 8, Ibi, Alicante Tel. 965 55 14 25

Salva Asensi.- Fotógrafo de eventos. Sierra de Mariola, 11 Onil. Tel. 685 603 590

Gimnasios

EnerGym.- Gimnasia de mantenimiento, karate infantil y adultos, aeróbic, fitness, spinning, yoga, pilates, etc... Jovelanos, 1 Ibi. 96 655 12 60

Heladerías

Yakhdan.- Heladería cafetería. Ibi. Tel. 687 507 381

Inmobiliarias

Guillem Agencia Inmobiliaria.- Ibi. Tel. 688 983 366.

Inmobiliaria Rojas.- Precios

irresistibles. Av. Juan Carlos I, 63 Ibi. Tel. 616 015 392
www.inmobiliariarojas.es

Internet

Escape Network.- Desarrollamos proyectos de internet personalizados para empresas. www.grupoescape.com Tel. 96 555 37 56

Marucom.- Internet rural. Casas, casas de campo, pymes. Soluciones económicas, rápidas y eficientes. C/ Alcalde Juan Rico, 7 Castalla. Tel. 96 556 21 46 - 639 124 519

Joyerías

Estilor Joyeros.- Taller de reparación y fabricación propia. Avda. de la Paz, 20 Ibi. 96 655 24 49. Sta. Rosa, 6 Alcoy. 96 652 13 04. Carrefour (Petrel). 96 537 75 02

Javi's Joyeros.- Pablo Sorzabal, 10 Ibi. Tel. 96 655 20 18

Libros-Papel

Avenida.- Librería-papelería 'Nines'. C/ Pared del Real, 6 Onil. Tel. 96 556 47 40

Papelería librería Miralles.- C/ San José, 1. Ibi Tel. 96 555 22 77

Plumier.- Librería, papelería. Constitución, 6 AC, Ibi. Tel. 96 555 05 16

Limpieza

Limpiezas Garvi.- Limpieza de alcantarillado, tuberías, fosas sépticas. Naves industriales. C/Cuenca, 32 Ibi. Tel. 96 655 17 27

Mármoles

Ibimármol S.L.- 'En Ibi, desde 1973 dando forma a su imaginación en trabajos de piedras, mármoles, granitos y silestone'. Av. Valencia, 35 Ibi. Tel. 96 555 16 29

Mármoles Maimó S.L.- C/ 21 de julio, 10, Castalla. maimo4@gmail.com Tels. 965 561 286 - 667 611 985

Moda

Dardo.- Moda Hombre. En Onil, C/Biar, 12 96 556 51

20. En Castalla, C/Rey Don Jaime, 15 96 656 04 32. En Ibi, C/2 de Mayo, 3 96 655 28 73

Motor

I b i m o t o r - W a g e n . - Especializados en mecánica en general, chapa y pintura. Av. de la Provincia, 84 Ibi. Tel. 96 555 35 07 - 626 999 789

Lavadero Km 0.- Limpieza de vehículos y tapicería, lavado de motor, accesorios en general, cambio de aceite y filtros, reparación de tapicería. Recogida y entrega a domicilio. Rafael Alberti, 5 Ibi. 96 638 18 58 - 617 146 337

Talleres Gis-Ver.- Venta de vehículos nuevos y de ocasión, mecánica y electricidad, chapa y pintura, neumáticos, seguros y alquiler de coches. Av. de la Provincia, 7 Ibi. Tel. 96 555 02 65 - 96 555 00 26

Xirau.- Mecánica, neumáticos, chapa, pintura, vehículos de ocasión y seguros. C/ León, 3, nave 2 Ibi. Tel. 96 555 34 17

Muebles

Duet.- Cocinas, armarios, vestidores, panelaciones, puertas, portones, tarima, parquet, baños, reformas, interiorismo, diseños 3D. www.duetsoluciones.es C/Lepanto, 13 Castalla. Tel. 96 556 10 06.

Ideas Mobiliario.- Instalaciones, amueblamientos integrales. Miguel de Cervantes, 17 Ibi. Tel. 96 655 35 56

Tengo Mueble.- Visitenos y aproveche nuestras ofertas. C/ Josan Fuster, 4 Ibi. Tel. 965 038 363

Ópticas

Ibi Óptics.- Óptico optometrista, audiología, contactólogo. Plaça Miguel Servet, 4 Ibi. Tel. 96 655 36 90

Pizzerías

Pizzería PastaManía.- Rte. Brasería. Servicio a domicilio. Avda. Juan Carlos I, 97. Ibi. Tel. 96 555 40 83

Promotores

Construcciones Viro.- Promueve viviendas con garage, trastero y local con parque infantil privado, (EEE 'B'), Ramon y Cajal, 2, Ibi, Tel. 96 555 02 71

Publicidad

DAOS Publicitat, S.L.- Artículos de publicidad, ropa laboral y de seguridad. Castalla. Tel. 966 560 231

Seguridad

Intruder Alarm Systems.- Instalación y mantenimiento. Sistema de Alarma. D.G.P. Nº 3963. P. I. l'Alfàç III C/ Zamorra, 11 Ibi. Tel. 966 555 086.

Seguros

Josep Asegurances.- 'Por lo que más quiera, asegúrese'. C/ Alfonso VI, 2 AC Ibi. Tel. 96 555 48 42

Televisión

Intercomarcal Televisión.- Pza. Casinos, 18 Castalla. Tel. 96 656 10 89 Fax: 96 556 15 92

Movitel.- Televisión por cable. C/ Fermín Bernabeu, 3 Castalla. Tel. 96 656 06 07 Fax: 96 556 12 76

Transportes

Ibitrans.- Servicio Nacional e Internacional de Transportes. Cuenca, 11 Ibi Tel. 96 555 13 01 Fax: 96 655 01 69

Viajes

Ibiviages.- Somos especialistas en cruceros. Consulta nuestras ofertas con las mejores compañías. Av. de la Paz, 18 Ibi. Tel. 96 655 41 42

Zapaterías

Calzados Cristi.- Con toda la moda de la temporada. Av. Juan Carlos I, 49 y C/ Jijona, 3 Ibi. Tel. 96 555 08 35

PAPER I CARTÓ



RECICLA'M EN EL CONTENIDOR BLAU



Caixes de cartó



Bosses de paper



Papers, llibres i periòdics



Embalatges de cartó

NO EM RECICLES EN EL CONTENIDOR BLAU



Tetra Bricks



Plàstics



Papers de pescaderia, carnisseria, etc.



Tiquets

también en la web

Anuncios gratuitos*

www.escapatedigital.com

INMUEBLES

Inmobiliaria La Foia necesita viviendas en venta y alquiler para atender demandas de clientes. Tel. 96 655 27 05.



Inmobiliaria Rojas: Ibi, Casa 340 metros, 5 dormitorios, patio de 60 metros, para reforma, 100.000€. Tel. 616 015 392.

Inmobiliaria Rojas: Ibi, Piso 120 metros, 3 dormitorios, ascensor, Reyes Católicos, 66.000€. Tel. 616 015 392.

Inmobiliaria Rojas: Ibi, Pisos de Obra Nueva, situados en la zona más céntrica de Ibi. Consultanos, facilidades de pago. Tel. 616 015 392.

Inmobiliaria Rojas: Ibi, Parcelas urbanas situadas en zona de Alamí, consulta opciones. Tel. 616 015 392.

En Castalla, se alquila habitación, preferiblemente chicas. Tel. 600 216 682 (Martha).

Alquilo habitación a hombre o mujer, solo, no fumador, no bebedor, no mascotas, aseada. Tel. 624 116 928.

Alquilo habitación con baño y derecho a cocina. 125 €/mes. Tel. 601 533 954.

Busco piso o casa en alquiler, 2 hab., max. 375€/mes, para larga estancia en Castalla. *andrestata2010@hotmail.com*

Se busca piso estudio para alquilar en Ibi, o bien para compartir. Chico responsable y económicamente estable. Tel. 641 028 354.

Busco piso amueblado para alquilar. Si puede ser planta baja, mejor. Tel. 651 023 640.

Busco piso en alquiler, económico. Soy una persona muy responsable. Tel. 642 379 949.

Busco piso pequeño o habitación, para alquilar. Tel. 643 924 934.

Busco habitación en Onil, Ibi, Castalla, preferiblemente casa de campo. Tel. 605 573 171.

Vendo terreno rústico común (21.662m²) con casa-almacén de 210m² (escriturado pero sin terminar) en Onil, zona 'La Cova'. Está a 3 km. del casco urbano, próximo a la CV-802. Calle asfaltada por un lado, y de tierra por el otro. Vistas panorámicas. Sol todo el día. Todo el bancal plantado de almendros y algunos olivos e higueras. Ideal para vivir todo el año. El agua está a 30 m. de profundidad (coste pozo=3.000€). Se pueden segregar 10.000 m² y construir otra edificación de 600m² en 3 alturas (sótano, planta baja y 1º). Todo legalizado y escriturado. 100.000€. Tel. 656 442 666.

Se busca chica/o para compartir piso en Ibi. Tel. 642 421 990.

Se alquila bar-cafetería en Ibi. En pleno funcionamiento y con muy buena clientela. Tel. 610 341 828.

Se vende plaza de garaje en Castalla, calle Blasco Ibañez, 12. Ubicada en primera planta, fácil aparcamiento. Cabe un vehículo grande y una moto. Precio: 7.500€ (negociables). Tel. y whatsapp 653 218 882 (Andrés). *andresruisan@gmail.com*

EMPLEO

OFERTAS:

Se necesitan AUXILIARES DE AYUDA A DOMICILIO en Ibi, Castalla, Onil y Sax para la empresa Asistencia. IMPRESCINDIBLE TENER TITULACIÓN. Horario: Dependiendo de la demanda. Salario: Según convenio. Se valorará tener vehículo propio

Funciones: Servicios de Atención Personal, Servicios Domésticos. Enviar CV a: *info@asisenzia.es* o dejar el CV en: Calle Felipe II, 20 bajo, Ibi.

Empresa de Ibi necesita **aprendiz peón de electricidad**. Tel. 647 406 444.

EMPRESA DE IBI necesita **MATRICERO-AJUSTADOR** CON EXPERIENCIA. Contacto: 630 038 604.

Se necesita ayudante de cocina para restaurante en Tibi. Todo el año. Con coche propio. Tel. 687 574 056.

Empresa de Ibi necesita **personal** para cubrir puestos de: oficial de 1ª matricero-ajustador y oficial de 1ª técnico de control numérico. Tel. 630 038 604.

DEMANDAS:

Se ofrece chico serio, responsable, puntual, con ganas de trabajar y aprender. Con carné de manipulador de alimentos y carné de carretillero vigentes. Disponibilidad de horarios. Tel. 642 001 863.

Se ofrece **joven** para trabajar en limpieza, peón de construcción, trabajos agrícolas o cuidado de personas mayores. Tel. 624 737 639.

Se ofrece **chico** para trabajar en oficios varios: limpieza, peón de construcción, mecánico ayudante, jardinería, trabajos pesados, etc. Tel. 624 887 261.

Busco trabajo para cuidado de ancianos, peón de obra, trabajos agrícolas, etc. Tel. 624 113 063.

Se ofrece **chica** para oficios varios, restaurantes, bares, camarera, etc. Tel. 653 546 056.

Busco trabajo en bar, tengo experiencia de ayudante de cocina, limpieza, peón de finca, cuidador de ancianos, entre otros. Cuento con tiempo libre, mañana, tarde y noche. Tel. 676 551 229.

Se ofrece **señora** responsable, con muchos años de experiencia en el cuidado de personas mayores. Por las tardes, noches y fines de semana. Tel. 642 740 920.

Se ofrece tapicero con experiencia, en muebles para el hogar, y como experto en soldadura eléctrica. Tel. 624 116 928.

Se ofrece **señora** para cuidar personas mayores o niños, limpieza de casas, tareas del hogar, planchado, etc. Tel. 633 416 497.

Se ofrece **chico** como ayudante de pintor, mecánica, jardinería, construcción, carpintería, etc. Diseño gráfico, (photoshop, ilustrator). Tel. 624 889 221.

Se ofrece **chica** para limpieza, cuidado de personas mayores y niños, fábricas, etc. Tel. 633 650 480.

Se ofrece **señora** para cuidar personas mayores, con experiencia. Horario a convenir. Tel. 646 102 080.

Se ofrece **señora** para pinche de cocina en Ibi o Castalla, o para cuidado de ancianos, de lunes a viernes. Tel. 601 533 954.

Se ofrece **señora** para cuidado de personas mayores, a partir de las 15 h. y noches. También para trabajos de limpiezas. Tel. 642 820 844.

Se ofrece **Chico** para cuidar niños de cualquier edad entre semana y fines de semana, y dar clases particulares de Primaria con atención personalizada para Ibi y comarca (me desplazo a domicilio). Los interesados contactar al 965 550 753, preguntando por José.

Persona responsable busca trabajo como auxiliar de cocina o peón de albañil. Disponibilidad inmediata. Tel. 642 176 203.

Se busca trabajo, externa o por horas, para cuidar ancianos o enfermos. Para Ibi y comarca. Con experiencia. Disponibilidad inmediata. Coche propio. Tel. 618 212 073.

Se ofrece **chica** para cuidadode personas mayores, niños, interna o por horas. También para limpieza, camarera u oficios varios. Tel. 613 458 886.

Se ofrece **chica** para trabajar en empresa, cuidado de ancianos y niños, limpieza, cocina, etc. Tel. 624 887 571.

Señora con papeles en regla, busca trabajo interna para cuidar personas mayores, o limpieza, con 20 años de experiencia. Tel. 613 303 153.

Se ofrece **señora** para cuidado de enfermos o niños, interna. Tel. 651 023 640.

Se ofrece **chica** para limpieza, cuidado de niños y ancianos. Sería y responsable, con referencias. Tel. 632 107 740.

Se ofrece **señora** para oficios varios: cuidado de personas mayores, niños, limpieza... por horas, días o noches. Tel. 658 247 002.

Se ofrece **chica** para cuidado de ancianos o niños, limpieza, etc. Tel. 613 342 181.

Se ofrece **persona** para desbroce de parcelas, caminos, césped, cunetas, etc. Tel. 641 028 354.

Se ofrece **señora** para cuidado de personas mayores. Con 20 años de experiencia. Empleo interna, con papeles en regla. Tel. 672 541 357.

Mujer capacitada, con experiencia y buenas referencias, se ofrece como cuidadora de mayores, niños, limpieza, y cuidado y paseo de perros. Tel. 641 884 274.

Señorita de Ibi se ofrece para limpieza de casa y también para cuidado de personas mayores o niños. Tel. 642 420 233.

Se ofrece **chica** para cuidar personas mayores, interna o externa y también por horas. Y para limpieza o fábrica. Tel. 602 393 503.

Se ofrecen **chica y chico** para trabajar en oficios varios (cuidadores, limpieza, ayudante cocina, camarero, pintor...). Tel. 624 438 089.

Se ofrece **señora** para trabajos de limpieza, cuidado de niños y ancianos, o cualquier oferta laboral. Con referencias. Tel. 643 439 641.

Mujer responsable y con buenas referencias se ofrece para cuidado de personas mayores y niños. En Ibi y comarca. Con experiencia. Tel. 695 618 803.

Busco trabajo para el cuidado de personas mayores, interna o externa, o por horas; en Ibi. Tengo mucha experiencia. También para trabajos de limpieza u otra oferta laboral. Tel. 643 956 645.

Se ofrece **chica** para limpieza, ayudante de cocina o cuidado de ancianos, de día, de noche o por horas. Con experiencia. Tel. 657 053 327.

Busco trabajo para cuidado de personas mayores y/o limpieza. Con mucha experiencia. Tel. 634 429 232.

Busco trabajo en el cuidado de personas mayores por las noches, tengo experiencia. Tel. 641 469 930.

Busco empleo para cuidado de niños o personas mayores y limpieza. Interna o externa. Tel. 642 417 828.

Señora responsable con años de experiencia en el cuidado de personas mayores. Con buenas referencias. Interna o externa. Tel. 642 198 482 - 634 882 314.

Me ofrezco para trabajos de oficios varios, cuidado de personas mayores y niños, servicio de atención al cliente, decoradora de Navidad. Disponibilidad inmediata. Tel. 641 465 095.

Señora se ofrece para cuidar personas mayores en Ibi por la noche. Tel. 628 031 465.

Busco trabajo interna, externa y por horas. Tel. 602 114 018.

Ofrezco mis servicios para el cuidado de personas mayores, interna o externa, haciendo vacaciones, días sueltos, paseos. Limpieza de hogares.

***Todos los anuncios de compra-venta entre particulares son gratuitos excepto Sección Inmobiliaria y Motor: 10 € (20 palabras)**

Envía este cupón a: **ESCAPARATE, Av. Juan Carlos I, 63, entlo. IBI** o por correo electrónico a: *escapate@escapatedigital.com*

ANUNCIOS GRATUITOS — CLASIFICADOS

Nombre

Tel.

Texto

.....

.....

.....

Disponibilidad inmediata. Tel. 641 028 794.

Me ofrezco para levantar o acostar personas mayores, soy muy responsable, atenta y cariñosa. Tel. 641 445 140.

Busco trabajo para cuidar personas mayores y niños, en Ibi. Tengo 21 años, con experiencia, me considero una persona responsable, cariñosa, respetuosa. Tel. 641 992 421.

Se ofrece **chica** responsable para cuidar personas mayores. Interna o externa. Tel. 637 065 066.

Se ofrece **chica** para el cuidado de niños, personas mayores, limpieza y tareas de hogar. Con experiencia y referencias. Tel. 642 547 438.

Pintor oficial ofrezco mis servicios a empresas o autónomos. Tengo el curso de 20 horas. Con vehículo propio. Tel. 654 322 758.

Busco trabajo para limpieza, tareas de hogar, cuidado de personas mayores, por horas o media jornada. Con experiencia. Tel. 666 919 986.

Busco trabajo como ayudante de cocina, camarero, transportista o en fábrica. Tengo carné de camión. Con experiencia en inyectado y soplado de plástico. Tel. 642 291 244.

Busco trabajo como albañil, pintor, en tareas del campo y agrícolas, o en cualquier otro sector. Tel. 671 264 187 (Juan).

Maely, soy una chica responsable, honesta, cariñosa, paciente... me ofrezco por horas, de externa o interna para cuidados de personas mayores, con experiencia y referencia. Tel. 612 404 365.

Me ofrezco para cuidados de personas mayores y de limpieza, con referencia y experiencia, soy una chica responsable y cariñosa (Azucena). Tel. 651 332 952.

Busco trabajo para cuidar personas mayores, dependientes, discapacitados, niños. Noches, días, fines de semana y festivos. Tengo 46 años y mucha experiencia. Muy responsable y trabajadora. Dentro o fuera de Ibi. Tengo coche propio. Tel. 651 830 073.

Se ofrece **chica** con experiencia para el cuidado de ancianos. Interna o por horas. Disponibilidad inmediata. Tel. 625 459 774.

Busco trabajo de limpieza, recepcionista o atención al cliente. Tel. 611 044 392.

Diseñador industrial busca trabajo, con conocimiento de control numérico CNC, inglés atención al cliente, etc. Tel. 75 48 32 16 81.

Busco trabajo de interna, tengo experiencia en el cuidado de personas mayores. Tel. 666 817 520.

Busco trabajo cuidando personas mayores, por horas, por días o de interna, con recomendaciones y experiencia. También hago limpieza por horas. Tel. 663 596 927.

Busco trabajo para limpieza, cuidar personas mayores, cocina, bar,... Tel. 643 925 186.

VARIOS

Persona sola responsable, busco casa para cuidar. Con garantías. Me hago cargo de luz y agua. Tel. 660 462 312.

Se vende máquina de coser industrial, marca SIGMA. Precio a convenir. Tel. 697 301 642.

Compro coche preparado para minúsvaido, automático, con los pedales en el volante, económico. Tel. 633 199 175.

Se vende estufa de leña. Muy buen estado. Dimensiones 66x58x47 cms. Carga frontal y lateral. 150 euros. Tel. 610 078 403.

Vendo comedor, dormitorio juvenil y dormitorio de matrimonio. Muy buen precio. Tel. 627 470 184.

Se ofrece **chico** para dar lecciones de guitarra y/o clases de inglés para particulares, con atención personalizada. Niños y adutos. Tel. 692 951 088.

LOGOPEDA con amplia experiencia y formación, imparte sesiones de rehabilitación del lenguaje, habla, voz y audición. A domicilio. Zona Castalla, Onil, Ibi y Alcoy. Tel. 609 023 708.

Vendo colección 'Genios de la pintura' (50 libros). Precio a convenir. Tel. 617 142 898.

Vendo Máquina de coser con mueble. Precio a convenir. Tel. 617 142 898.

Vendo equipo de música y discos de vinilo (LPs y singles). Precio a convenir. Tel. 617 142 898.

Vendo cazadora de cuero negra, talla 64. Precio a convenir. Tel. 622 249 589.

Vendo muchos metros de goteros, grifos, codos, etc... y un depósito de gasoil de calefacción de 800 litros. Precio a convenir. Tel. 695 367 434.

Vendo dormitorio juvenil completo, en buen estado, lo monto en casa. 300€. Soy de Biar. Tel. 644 971 476.

Corte de cabello e higiene de pies para señores de la tercera edad. A domicilio. Tel. 643 518 845 (María).

Vendo teclado de piano Forte, en perfecto estado. Precio a convenir. Tel. 605 573 171.

Ofrezco vivienda sin coste alguno. Para persona o matrimonio. Solo por ayudar a dos personas mayores. Pagaría aparte por la limpieza de la casa. Con carné de conducir, no necesario que tenga coche. Tel. 651 800 479.

Vendo muebles supereconómicos, mesa, sillas, camas, mueble auxiliar para restaurante. Tel. 680

radio ibi
107.7 FM
Tel 96 555 31 81 fax 96 555 34 48 info@radioibi.com

onda 15
Uniendo comarcas
106,0 FM
Carrer Mig, 24 • Castalla
Tels. 96 556 06 01 - 865 522 453

Vilar
PAPERERIA
LLIBRERIA
C/ Sant Cristòfol, 12 • Biar
Tel. 965 810 199
652 951 036
vilarpapelaria@gmail.com

TODO PRENSA
AVDA. DE LA PAZ, 10 • IBI
TEL. 673 045 206

KIOSCO MONTILLA
desde 1967
Mercado Central - Puesto nº 1 - IBI
Tel.: 96 655 20 78

ESTANCO DULZURA
TABACO, CAVA
QUINIÉLAS Y REVISTAS
ARTÍCULOS DE REGALO
PAPELERÍA
C/ COMUNEROS DE CASTILLA, 2
IBI 03440
ALICANTE
T:965 530 886

Quiosco Les Tres, 27
Tel. 96 655 13 67 • C/Les Tres, 27 • 03440 IBI
Prensa • Revistas • Quiniélas



El jueves 19 de enero, se entregaron los premios a todos los agraciados en el sorteo de la campaña de Navidad

ACI, Mercado Central y Hosteleros entregan sus premios del sorteo de Navidad

Andrés Herrero Gutiérrez. IBI

Bajo el eslogan «En Navidad... somos tus Reyes» comerciantes y hosteleros de Ibi han entregado este jueves, 18 de enero, sus premios que ascienden a un total de diez mil euros.

«Este año y el anterior hemos repartido más papeletas gracias a la unión con Mercado Central y la Asociación de Hosteleros» explica Fina Díaz, secretaria de la Agrupación del Comercio Ibense. «En total han circulado un tope de 170.000 papeletas».

Los premios se repartirán mensualmente de febrero a noviembre a razón de 700 euros por mes. Los agraciados en el sorteo han sido:

- Josefa Jiménez Santoyo
- Milagros Sarabia Vico
- Rosa María Ibáñez Torres
- Mila Serrano Calabria
- M^a Rosa Guillem Silvestre
- Mari Cruz Pina Reig
- José Milla Tébar
- Sonia Coloma Blanes
- Andrea Serrano Rizota
- Alberto Mira Carbonell

Hay además tres premios de

100 euros para Magdalena Berbegal Belda, Juani López Teruel y Nicolás Rosillo López, obtenidos de manera directa en el 'rasca' del boleto.

«Habré echado más de diez papeletas. Ha sido de imprevisto... es un dinero 'encontrado' y 700 euros vienen de maravilla», ha señalado con alegría Rosa María.

«He tirado bastantes. Me acordé ayer, salí corriendo y las eché. Se gastará en lo que surja», decía otra de las premiadas.

En lo que respecta a la Cam-

paña de Navidad, Díaz apunta que «los últimos días se ha animado. Han sido las mejores cifras de venta».

Por su parte, la concejala de Comercio, Pilar Herráiz, destaca que «los bonos consumo han ayudado muchísimo a que el sector se reactive». Estos bonos, recordemos, los financia Diputación al 50% y los gestiona el Ayuntamiento. Es decir, el consumidor solo tiene que pagar la mitad. Los negocios que así lo han querido se han podido adherir a la campaña. «Los bonos se

tenían que gastar aquí antes del día 24 de diciembre, lo que impidió que las compras se hiciesen en otros municipios cercanos», apunta Díaz.

Herráiz señala además que «esta iniciativa es importante para concienciar de la importancia de comprar en Ibi». La concejala resalta también que esta última legislatura ha sido muy compleja por la pandemia «tuvimos que sacar nuevas iniciativas como esta de los bonos-consumo y hacer actuaciones como la limpieza de las puertas de los comercios».



El sorteo tuvo lugar en la plaza Sanchis Banús



Hasta el último momento se podían entregar los bonos de participación