

ESCAPARATE

Sólo se ha presentado una empresa para la adjudicación de este proyecto que cuesta 6 millones de euros

Ibi pagará con suelo industrial un aparcamiento subterráneo de tres plantas en la plaza de La Libertad

PSOE y EU consideran que el precio del suelo industrial permutado está infravalorado

PAGINA 4

IBI

La Policía requisita a unos jóvenes un hacha robada en una casa de campo

8

ONIL

Solicitadas dos ayudas para la iluminación y el césped artificial del campo de fútbol

14

CASTALLA

Una treintena de simpatizantes asiste a la reapertura de la sede del Partido Comunista

17



Robo de agua en La Devesa. Hace quince días, la empresa encargada de compactar la tierra en las obras de la variante de Alcoy estuvo cogiendo agua del 'pantinet de La Devesa' sin permiso del Ayuntamiento de Ibi. Tras detectar la situación, la Policía Autonómica ha denunciado a dicha empresa por dañar un espacio que se encuentra protegido.

Con este
ejemplar,
la Guía
de Onil
en
Fiestas

TIBI

El Consejo Pastoral organiza una rifa para la restauración de la iglesia con papeletas a 50 euros

18

BIAR

El concejal de Fiestas introduce novedades en el *Ball dels Espies* para controlar la participación

18

DEPORTES

El Intersa Ibi FS encuentra un nuevo patrocinador para lo que resta de temporada

19

*Últimas tendencias
en joyería y relojería*

ESTILOR
JOYEROS

Santa Rosa, 6 Avda. de la Paz, 20 C.C. Carrefour
96 652 13 04 96 655 24 49 96 537 75 02
ALCOY **IBI** **PETREL**

VIDEO VIGILANCIA
GRUP
SART
SEGURIDAD

Nuestro futuro es la vigilancia online a tiempo real, con verificaciones periódicas desde nuestra central receptora. Comprobando al segundo qué ocurre en su propiedad, salvando un protocolo de emergencia si es necesario.

Instalaciones de cámaras y microcámaras.

902 300 092
Horario de vigilancia:
De lunes a viernes de 20:00 h. a 08:00 h.
Fines de semana y festivos: 24 h.

CLI carpintería
La Ibense
especialistas en muebles de cocina

**¡NUEVA EXPOSICIÓN
DE MUEBLES
COCINA!**

DISEÑAMOS TUS IDEAS
Exposición

Lago de Vago, 66 • Tel. 96 535 24 36 • IBI

La pregunta

LA OPINION DE NUESTROS INTERNAUTAS

¿Percibe la crisis económica?

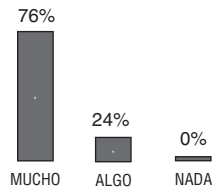

Si quieres participar en esta sección puedes hacerlo a través de nuestra web

www.escaparatdigital.com

¿Qué opinión le merece el nuevo Gobierno?

**José Antonio Serrano,**
cámara TV**“Su gestión no ha sido buena”**

“Este Gobierno tiene dos problemas: el agua y la inseguridad. Lo tiene difícil porque, además, no veo que lo haya hecho bien estos últimos cuatro años. A la ministra de Defensa le pediría que afine la voz para que le salga del alma. No me parece mal que haya muchas mujeres en el Gobierno”.

**Carlos Mariel,**
empresario**“Me gusta que haya mujeres”**

“Me gusta mucho que haya mujeres en el Gobierno. Además nosotros tenemos una empresa en la que el 70% son mujeres. Siempre que una persona sea eficaz, no importa su condición. El nombramiento en Defensa me parece chocante, pero está bien. Pero a Chacón le costó mucho decir Viva España”.

**Laura González,**
trabajadora social**“Hay que esperar a ver como actúan”**

“En principio me parece un Gobierno adecuado, lo que hace falta ahora es que lo hagan bien.

Que haya más mujeres ministras que hombres en el nuevo Gobierno que se ha formado no parece una cuestión nada significativa. Hay que esperar a ver como actúan”.

**Lola Manso,**
periodista**“Se debería estar hablando de capacidades”**

“Me parece absurdo en pleno siglo XXI estar discutiendo sobre el número de mujeres que hay en el Gobierno. Se debería hablar de capacidades y de gestión.

Muy bien por el ministerio de Igualdad porque hacía falta, lo considero muy necesario”.

ABRIL

L	M	M	J	V	S	D
		1	2	3	4	5
6	7	8	9	10	11	12
13	14	15	16	17	18	19
20	21	22	23	24	25	26
27	28	29	30			



Nueva 6



Crec. 12



Llena 20



Meng. 28

PASÓ EN

1949

El 22 de abril llega a Ibi una monja franciscana muy joven, Sor Isabel -Francisca Arbona Berenguer-, que al finalizar el siglo sigue en Ibi, tras haber sido superiora, siendo la que más ha permanecido en la población al servicio de los necesitados y que sería nombrada Hija Adoptiva de la Villa al cumplirse cincuenta años de labor en el Asilo.

Archivo Municipal de Ibi, de la obra *Entre el riu i la via de Salvador Miró*.

Opinión

Buena memoria, pero para lo que les interesa

Ana Sarabia Gisbert, Tte. Alcalde del Ayuntamiento de Ibi

Señores del PSOE, agradezco enormemente el artículo referente a la Gala del Deporte, sencillamente porque reconocen que es una gran gala, realizada con mucho trabajo y profesionalidad y, desde luego, y aunque no lo crean, para agradecer a los deportistas ibenses su labor a lo largo de todo el año.

Sé que estas galas no les gustan: nada más hay que ver las que hacían ustedes, ver cuánta gente viene a las que hace hoy en día el Ayuntamiento y ver cuánta gente acudía cuando estaban ustedes. Parecían fiestas privadas. Pero en fin, ustedes verán. A nosotros nos gusta reconocer a nuestros deportistas como se merecen.

Respecto al tema de Felisuco, he de decirles que no ha costado NADA. Por mucho que a ustedes les pese, en Ibi hay empresas que patrocinan una Gala del Deporte sin pedir nada a cambio, porque quieren que sus vecinos disfruten con ello, del mismo modo que hay otras empresas que colaboran en equipajes, desplazamientos y trofeos. Por cierto, el Ayuntamiento de Ibi, desde el 2003, colabora muchísimo más en estas cuestiones que cuando estaban ustedes. Comparen simplemente el dinero que se destinaba antes y ahora, incluso subvenciones a nuestros deportistas que ustedes jamás lo hicieron, PERDÓN sí que daban subvenciones, pero, ¿a quién?, a los amiguets o según a qué partido eran afines. Qué triste...

De las cosas que dije “micrófono en mano”, no está el haberme otorgado la creación de las escuelas deportivas. Dios me libre. Si di esa sensación pido disculpas públicamente. Las crearon Padres y Profesores que en su día sacrificaron su tiempo libre a favor del deporte y de nuestros hijos. Lo que sí que dije que mi sueño era ver a más de 2.500 niños disfrutando de las escuelas deportivas y del deporte en Ibi, de ver la alegría que hay en todos los colegios de lunes a viernes y en el Polideportivo los sábados, ese era mi sueño.

Yo jamás he negado la labor de padres de alumnos y profesores que antiguamente trabajaban de forma altruista. Me parece un despropósito que ustedes digan que yo no he contado con ellos, un auténtico despropósito, pero más aún que en tono irónico digan que he sustituido a estos padres por monitores con “diploma”.

Primero, hoy en día hay muchísimos padres que continúan colaborando con las escuelas deportivas en fútbol sala, natación, baloncesto, ciclismo... Y así hasta los 22 deportes que configuran el programa deportivo con el que cuenta el Ayuntamiento de Ibi. Primera mentira.

Segunda mentira. Yo nunca he negado la labor de nadie. Cuando entré había un Consejo Deportivo algo peculiar, no había ningún profesor de Educación Física. A mí que me lo expliquen. Imagínense ustedes un comité médico de un hospital que esté formado por los amiguets del jefe en vez de por médicos... Sería impensable. Lo que simplemente hice fue crear un Consejo Deportivo Escolar en condiciones, como en cualquier municipio serio, incluyendo al profesor de Educación Física de cada centro junto con el presidente del AMPA de cada colegio, logrando un Consejo totalmente despolitizado y sin amiguets. Si ustedes quieren que Ibi tenga un deporte de compadreo, allá ustedes... y vuelvo a repetir que estaré siempre muy agradecida a los miembros del anterior Consejo que trabajaron muchísimo en pro del deporte.

Para finalizar, déjenme que les recuerde que estamos aquí para trabajar. Hemos hecho muchas cosas nuevas pero nada hubiese sido posible sin los cimientos realizados por muchísima gente que antes trabajaba y que siguen hoy en día haciéndolo con nosotros. Así pues, y para concluir, aprovecho estas líneas para darles nuevamente las gracias y digo que IBI sí existía antes del 2003 y seguirá existiendo cada vez mejor mientras todos nos dediquemos a trabajar por Ibi y por nuestros ciudadanos.

En clave de humor



Cartas de los lectores

Los escritos dirigidos a esta sección deben llegar mecanografiados con un máximo de 350 palabras. En caso contrario, ESCAPARATE se reserva el derecho a publicarlos, resumirlos o extractarlos. Los escritos aparecerán publicados con la firma del autor, nunca con seudónimo, quien debe hacer constar su nombre y apellidos, domicilio, teléfono y D.N.I. Los escritos pueden enviarse por correo o por fax al número 96 555 35 51. E-mail: cartas@escaparatdigital.com

Biar, 120 euros de injusticia

Sra. Alcadesa de Biar:

Por aparcar mal, su policía municipal, me sancionó con 120 euros e hice un recurso por no estar de acuerdo con dicha denuncia; ahora SUMA, me comunica que ha sido desestimada.

En realidad en el mismo lugar que me denunció su policía, todos los días y a la misma hora, (hora de comer en la puerta de La Corona), hay por lo menos de 4 a 6 vehículos mal aparcados; eso todos los días, y todo el pueblo lo sabe, usted seguro que lo sabe y su concejal de Tráfico también lo sabrá. Biar es un pueblo que todo se sabe, por ser un pueblo pequeño.

He visto incluso salir a su policía municipal algún que otro día de La Corona, los he visto pasar por delante de vehículos mal estacionados, en el mismo lugar donde me denunció y a la misma hora, pero no veo el papel de la denuncia puesta sobre el parabrisas con los 120 euros. Y usted lo sabe mejor que yo.

Me jode un montón pagar los 120 euros, de verdad; pero sabe sra. Alcadesa, lo que más me duele es la INJUSTICIA, que usted y su policía cometen por sistema, porque si su ley es la misma para todos, si su policía municipal es la mismapara todos, ¿por qué debe ser una especie de lotería mala, el que me multen o no, dependiendo del día y la hora que se

levantan con el pie izquierdo?.

Me siento tan humillado ante la autoridad democrática; me siento con tanta impotencia y tanta rabia, de ver qué tipo de justicia tenemos. En vez de tener fe con la autoridad, lo que me merecen es desconfianza en el sistema y en las personas que representan al pueblo. O quizás, si hubiera sido amigo del Policía, o quizás, su propio coche, me digo, seguro que la denuncia no cae. O se la habrían quitado. Es lamentable pensar que la ley de tráfico en su municipio se llama LOTERIA, y ni es la BONO LOTO NI LA DE NAVIDAD, ES LA DE BIAR.

Benidel Yáñez Díaz

Intervención política de Fórum-Afinsa y su manipulación

El próximo mes, se cumplirán dos años de la toma por armas de los GEOS, de algunas oficinas de Fórum Filatélico y Afinsa Bienes Tangibles. Las cámaras de TV y las emisoras de radio, retransmitieron el 'acontecimiento'. Los medios afines lanzaron las

Editorial

La falta de agentes policiales

Si en ser una cifra alarmante, los actos vandálicos que se producen principalmente los fines de semana en Ibi preocupan a la ciudadanía y disparan las voces críticas sobre la falta de seguridad ciudadana en las calles. La responsable del área, Pilar Ortega, informaba en el último Pleno, a preguntas de la oposición, que actualmente hay siete agentes de la Policía Local de baja temporal, de una plantilla compuesta por treinta personas, y en la Benemérita faltan seis guardias civiles.

La falta de efectivos policiales no tiene por qué estar relacionada con la eficacia del trabajo que el resto realizan a diario, pero sí con la limitación de medios y recursos a la hora de ejecutar tareas de vigilancia y control. Por eso, no parece descabellada la propuesta del portavoz de Esquerra Unida, José Vicente Verdú, de convocar la Junta de Seguridad Ciudadana o bien el Consejo Municipal de Participación Ciudadana, para valorar esta cuestión.

Ante situaciones inesperadas, de las que se desconoce el tiempo que puedan durar, lo mejor es recurrir a los órganos consultivos del Ayuntamiento, de los que forman parte técnicos en las distintas materias, para encontrar soluciones consensuadas que puedan aliviar temporalmente el problema. A lo mejor, contratar agentes sobrantes de otras localidades mientras duren las bajas laborales y mientras se cubren las cuatro nuevas plazas de policía local que ha convocado el Ayuntamiento.

Sin estar viviendo una situación preocupante, la eficacia en la gestión diaria y la prevención deben ser dos cuestiones prioritarias en la agenda de los políticos y existen los medios humanos, técnicos y administrativos para conseguirlo.

La Foto



Desde Estoril con pasión

Cuatro ibenses apasionados por las dos ruedas recorrieron dos mil kilómetros hasta Estoril (Portugal) para presenciar el Gran Premio valedero para el Mundial de Motociclismo. Aseguran que el trayecto fue duro, (fueron más de 400 kilómetros bajo una intensa lluvia y rachas de viento de cerca de 80 Km/hora) pero valió la pena. Escaparate también estuvo allí.

consignas... "es tal el número de delitos impugnados a las empresas que sería largo detallarlos". Por supuesto, las tertulias, tanto políticas como del corazón y muy pocas económicas, comenzaron a hacer leña del árbol caído. Por supuesto, el árbol eran los clientes de ambas empresas, clientes que el Gobierno de España comenzó a insultar, para que la opinión pública se decantase a su favor y menospreciaran a las víctimas y víctimas por partida doble, ya que lo fueron de las empresas y de la actuación del Gobierno.

Los voceros sólo actuaron durante unos días, hablando sin haberse documentado y sin ponerse en contacto

con personas afectadas, ¡cuantas cosas tuvieron que oír!, ¡cuantas imprecisiones y mentiras!.

Pero si el Gobierno les llama, especuladores, avariciosos, que querían enriquecerse rápidamente, incultos económicos...etc., ¿qué no iban hacer los tertulianos que cobran para decir lo que sus clientes quieren oír?. Las hemerotecas están para comprobarlo. Por desgracia, muy pronto dejó de ser interesante a las audiencias y 460.000 españoles directamente afectados, ya no interesaban a nadie.

El Gobierno, rápidamente subvenciona a las asociaciones de consumidores oficialistas con importantes can-

tidades de dinero, según su versión, para la defensa de los clientes de ambas empresas, ¿de quiénes tenían que defenderlos?. En el caso de Fórum, pasó al Juzgado nº 5 de la Audiencia Nacional y el Concurso de Acreedores al Juzgado de lo Mercantil nº 7, ¿no es esa la misión de los Fiscales?. Quizás esperaban que iban a echarse en los brazos de esas asociaciones, poder silenciarlos y así manejarlos a conveniencia, ¿de quién?. Pero no deben ser tan incultos, ya que desde el primer momento se organizaron en asociaciones independientes, eso sí, sin ningún tipo de subvención.

Mar y Montaña

España hace aguas

por Vicente J. Sanjuán



Si la IIª Guerra Mundial se produjo debido a las apetencias territoriales de dos potencias, Alemania y Japón, que se habían quedado fuera del reparto colonial, la IIIª Guerra Mundial vendrá por culpa del agua. El agua es signo de calidad de vida y de valor añadido, como saben todos los que construyen urbanizaciones; por eso mismo en España estamos en franca competición entre regiones por el tema del agua. Todos competimos por el turismo rico y la agricultura de regadío.

Si alguna vez llegamos a pensar que Zapatero iba a gobernar para todos los españoles y en consenso con el principal partido de la oposición con el tema del agua, nos ha dado con la puerta en las narices. Aquí lo que importa es el poder y Cataluña se lo da a Zapatero a cambio de que le cubra sus necesidades, caiga quien caiga. El profundo problema es que con esta actitud se está generando un divorcio entre Cataluña y el resto de comunidades de España; aquí en Valencia ya se está hablando de insumisión fiscal y de humillación. España, ya no es que no sea una unidad de destino en lo universal, sino que es un mero aglomerado de regiones que van a lo suyo y en la que ninguna comunidad autónoma quiere ceder nada gratis a nadie. Al PP le viene muy bien el victimismo anticatalanista que le impedirá ganar alguna vez en Catalunya y al PSOE le viene bien mimar a Cataluña aunque le impida ganar en Murcia y la Comunidad Valenciana. Y España cada vez más desagregada.

El nuevo gobierno de Zapatero ya tiene el primer gran problema para resolver; su política volverá a ser partidista y favorecedora de unas regiones sobre las otras. Pero a él le da igual, como ha demostrado con el nuevo gobierno; un gobierno en el que sale reforzado su amigo Sebastián contra Solbes en un momento de crisis económica y un gobierno que mantiene a los peor valorados por los ciudadanos: Magdalena Álvarez y Mariano Fernández Bermejo. Así es Zapatero; un tarugo con sonrisa angelical.



P.D: En su camino ineluctable por que el ejército español llegue a ser el ejército de Gila, Zapatero ha puesto a una trepa pacifista de Ministro de Defensa ¿se la imaginan el día que den la orden "¡cuerpo a tierra!"? Si las próximas elecciones las vuelve a ganar Zapatero, de ministro de Defensa pondrá a Zerolo, ya verán.

Hace pocas fechas, un Juzgado de Madrid ha condenado al Gobierno por las subvenciones asignadas a las asociaciones de consumidores, ordenando la retirada de la subvención. ¿Saben que ha contestado un alto cargo de dicho Gobierno?: "será muy difícil recuperar la asignación ya efectuada". ¿Por qué?. Los afectados que se han dado de alta con esas asociaciones pagan unas cuotas por su defensa, ¿pretenden no cumplir la sentencia?. Ya se han puesto la venda, pero no en la herida de los afectados que cada día está más abierta.

Coordinadora de Afectados de Fórum y Afinsa de Ibi, Castalla y Onil

Donación al Taller Ocupacional

El Centro Ocupacional San Pascual quiere agradecer públicamente a la Organización de la II Marcha BTT "Villa de Ibi", su donación económica para nuestros chicos y chicas. El evento se celebró el pasado domingo, día 6 de abril, en el Parque de les Hortes, y de la recaudación de los participantes, se nos ha sido entregado un cheque por valor de 600 euros; dinero que irá destinado íntegramente para actividades de los usuarios.

Organizaciones y acciones como ésta son un ejemplo a seguir por todos. Muchas gracias.

C.O.San Pascual

ESCAPARATE

www.escaparatdigital.com
info@escaparatdigital.com

ESCAPARATE no se hace responsable de la opinión de sus colaboradores en los artículos publicados, ni se identifica necesariamente con el contenido de los mismos.

Por motivos de espacio, ESCAPARATE se reserva el derecho de publicar cualquier artículo, carta o sección.

Edita: **Àrea oberta**
comunicación

Redacción y administración:

Avda. Juan Carlos I, 63

Entresuelo - Local 5

03440 IBI (Alicante)

Tels. 96/655 20 38 • 655 01 60

Fax: 96 555 35 51

Director
José Manuel Solano Andreu

Redacción
Pilar Luz
Tristana Palomino
César Manuel Romero

Deportes
César Manuel Romero

Comunicación
Fernando Fernández Torres

Director Comercial
Francisco José Abarca Cruz

Publicidad:
Yolanda Ais

Administración:
José Miguel García

Diseño y maquetación:
AREA OBERTA, s.l.

Colaboradores deportivos:
Ibi: Juan Carlos Mira, Carlos Vidal,
Paco López, Couto, Eugenio
Reche, Carlos Flores, UD Rayo
Ibense, Fernando García

Castalla: José Payá

Onil: Nacho Sempere, Luis Andrés,
Centre Esportiu Colivenc

Biar: José Ignacio Satorre

Tibi: Eladio Cremades

Opinión: José L. Fernández, Juan
J. Fernández, Xavier Casero,
Vicente Sanjuán, Goguiza, Pla
Ventura

Ilustraciones: Fefeto, Vicente

Blanes

Fotografía-colaboraciones: Verdú
Fotógrafo, Manuel Iváñez, Fotos

Juan, Raúl Fuster, Paco Crespo,
Josefina Molina, SM Fotógrafos,
ASA3

Fotografía:
AREA OBERTA, s.l.
José María Gómez

Impresión: Proceso Gráfico, s.l.

Depósito legal: A -1.092 - 1991

ISSN: 1131-7752

Reservados todos los derechos.

Este periódico no puede ser reproducido, ni en todo ni en parte, por medio alguno cualquiera que sea su naturaleza y técnica, ni puede ser transmitido por ningún sistema de comunicación, ni sus contenidos radiados o emitidos por emisoras de radio o televisión, aún citando la fuente de procedencia, sin permiso previo, expreso y documentado del editor propietario de la publicación.

Comarca

Ibi / Castalla
Onil / Biar / Tibi

El Consejo Pastoral de Tibi organiza una rifa para la restauración de la iglesia Santa María Magdalena

La Diputación reformará la zona de juegos infantiles en el parque municipal de Onil

El consistorio entregará 55.328 m² de suelo industrial a una empresa para que construya un parking

El aparcamiento subterráneo de tres plantas se ubicará en la actual plaza La Libertad

Tristana Palomino. IBI

El Ayuntamiento continúa con el proyecto de construcción de un parking público subterráneo de tres plantas en la plaza La Libertad con 330 aparcamientos. El lunes, en el Pleno, se aprobó que el consistorio entregará a la única empresa que se ha presentado al concurso de adjudicación (Gestumar 2001 SL) 55.328 metros cuadrados en el nuevo polígono industrial Alfàs IV. A cambio, la empresa deberá construir un aparcamiento subterráneo por valor de 5,9 millones de euros y deberá reurbanizar, de nuevo, la plaza La Libertad. Un informe de la arquitecta municipal calcula que el metro cuadrado del nuevo polígono vale 92,04 euros mientras que el de la obra, que ejecutará Gestumar, asciende a 462 euros por m².

Unos datos con los que no está conforme la oposición, PSOE y EU, que considera que el precio del suelo industrial está infravalorado. ADLi, por su parte, opina que ante la posibilidad de que suba el precio del metro cuadrado industrial, es necesario incorporar una cláusula en el contrato para



El primer teniente de alcalde, Miguel Ángel Agüera, sustituyó a la alcaldesa, ausente por su lesión en la pierna

ajustar el precio una vez finalizadas las obras. El PP afirmó no poder incluir este apartado, así que el portavoz independiente, Nicolás Martínez, optó por la abstención. Tanto el PSOE como Esquerra Unida votaron en contra.

Falta de un informe

Antes de comenzar a debatir este punto, el PP pidió que se adjuntara una autorización de Conselleria que faltaba por

tratarse de un proyecto que supera el 25% de los ingresos ordinarios del Ayuntamiento. Por su parte, el PSOE solicitó que se retirara este punto del orden del día por esta circunstancia y porque se habían detectado 30 deficiencias en el proyecto. El PP no aprobó su retirada argumentando que “todos los proyectos tienen deficiencias” y que la empresa ha aceptado subsanarlas porque, de lo contrario, el contra-

to no se formalizará. La edil de Hacienda, Felicidad Peñalver, añadió que la escritura de permuta no se realizará hasta que se recepcionen las obras y “ésta es la mayor garantía”.

Miguel Ángel Agüera explicó que si el aparcamiento no se realizaba por medio de la permuta, era inviable su construcción y recordó que este proyecto era una promesa electoral de su partido y una necesidad para los vecinos.

El PSOE duda de la necesidad de un parking de más de 300 plazas

El aparcamiento del mercado sólo está completo los lunes y sábados

Escaparate. IBI

El portavoz socialista, Antonio Martos, preguntó durante el debate plenario si existía algún estudio que justifique la necesidad de más de 300 plazas en el parking de la plaza La Libertad. Además según los socialistas, la construcción de tres plantas subterráneas podría causar problemas a los edificios de la plaza.

Martos recordó que se está terminando el parking público de 200 plazas en la antigua Gozán; que en Giravella se habilitará una zona de aparcamiento para 90 vehículos y

que en Rico, también hay previsto un parking público. Esto se añade al ya existente en el mercado, gestionado por los propios comerciantes y el del parque Les Hortes, al aire libre y gratuito.

Miguel Ángel Agüera explicó que no se había realizado ningún estudio pero que sólo era necesario “darse una vuelta” por la avenida La Paz y la calle Constitución para comprobar la falta de aparcamiento en Ibi.

Uso del parking del mercado

Según ha podido averiguar este periódico, el aparcamien-

to del mercado, en funcionamiento desde hace seis años, sólo se llena los lunes y sábados por la mañana. El resto de días, con horario de 8 a 20h, se utilizan alrededor de 30 plazas de las 58 que posee. Aparcar en el mercado es gratuito para todos los clientes si sus compras no superan la hora y media de duración. El presidente de la asociación de comerciantes del mercado explica que el parking resulta rentable porque se ofrece un servicio más al cliente pero que sólo se obtiene beneficios para pagar el sueldo del conserje.

Sólo se presenta una empresa para realizar el aparcamiento

José Vicente Verdú: “Es un gran negocio”

T.P. IBI

José Vicente Verdú, de EU, afirmó durante el Pleno que el proyecto de aparcamiento “es un gran negocio” porque, según la propuesta del PP, se aumenta el valor de la obra a construir y se baja el del metro de suelo industrial. Verdú insistió en que sólo existe un informe y que sería aconsejable consultar a otras personas para “no enterrar 6 millones de euros en este aparcamiento”. Verdú también acusó al PP de tener mucha

prisa en aprobarlo.

Desde el PSOE, su portavoz, Antonio Martos, aseguró: “Ustedes están vendiendo muy barato y han comprado caro”.

La concejal de Hacienda, Felicidad Peñalver, defendió que el precio del suelo estaba avalado por un informe pericial y explicó que las variaciones de suelo estarán a la par dentro de unos años cuando finalice la obra. Por su parte, Agüera respondió a Verdú que no será tan “chollo” la permuta cuando sólo se ha presentado una empresa al concurso.

BREVES

Enfrentamiento dialéctico entre PP y PSOE sobre la oferta de ocio

La concejal socialista, Susana Hidalgo, preguntó durante el Pleno, al edil de Promoción Económica, José Antonio Onsurbe, por el número de reuniones mantenidas con propietarios de locales de ocio, “que no sea usted mismo”, durante esta legislatura. La formulación de la pregunta no gustó nada al edil popular que le contestó con un repaso por su perfil profesional. Onsurbe, antes de contestar que no había mantenido ninguna reunión, acusó a la antecesora en su cargo (la socialista M^a Carmen Sanjuán) de “amedrentar y amenazar a algunos propietarios”. Onsurbe manifestó que ésa no era la política elegida por el PP sino la de “exigir la legalidad a unos y mantener los derechos de los vecinos”.

El edil popular añadió que la solución a los problemas del ocio pasan por la puesta en marcha de la nueva zona de ocio y el mantenimiento de algunas actividades en el casco antiguo pero aseguró que si no se pone en marcha ninguna actividad en la zona de ocio, “no es culpa del Ayuntamiento”.

El PP aprueba la instalación de una planta de residuos en el Alfàs III a pesar de creer que no es el "sitio idóneo"

El equipo de gobierno recuerda que la parcela se adjudicó en 2001 y ahora no se puede echar atrás

Tristana Palomino. IBI

El Partido Popular ha sido el único grupo que ha dado el visto bueno a la instalación de una planta de valoración y eliminación de residuos peligrosos y no peligrosos en el polígono Alfàs III, en la calle Zamora, a pesar de reconocer que no es el lugar "idóneo". El equipo de gobierno ha recordado que la parcela se adjudicó a la empresa Acteco en el año 2001, gobernando los socialistas y, que entonces, ya se hacía referencia a una planta de tratamiento de envases tóxicos y peligrosos. En cualquier caso, el PP insiste en que no hay vuelta atrás y, que a pesar de haber negociado con la empresa para que cambiara su ubicación al nuevo polígono que se va a crear al lado de la depuradora, no se ha llegado a un acuerdo. En este sentido, el concejal de Promoción Económica, José Antonio Onsurbe, recordaba que la empresa ha tramitado directamente la licencia de actividad con la Conselleria de



La empresa ya ha iniciado la construcción de la nave aunque está a la espera de la licencia de Conselleria

Medio Ambiente.

Por su parte, la edil popular Felicidad Peñalver, solicitó a los socialistas, durante el Pleno, que fueran "consecuentes con las decisiones que asumieron; no nos pidan que enmendemos sus errores".

El primer teniente de alcalde, Miguel Ángel Agüera, defendió que con la puesta en marcha de esta planta, que ya

se encuentra en construcción, se reducirán los costes de reciclaje a los empresarios y se complementará el servicio del ecoparque. En este sentido, José Antonio Onsurbe añadía que es "una oportunidad" ya que se van a reciclar los residuos "donde se generan". "Si somos competentes, una vez esté en marcha la planta, los servicios técnicos municipales

deberán comprobar que se cumple la normativa".

Aún así, Onsurbe reconocía que ha habido quejas de los industriales, de ahí que "intentamos que se renunciara a su parcela, pero ya es tarde porque tiene tramitada su licencia ambiental integral".

La planta de residuos supondrá la creación de 22 nuevos empleos en Ibi.

EU alerta de que la planta tratará 800.000 kilos de basura y 70.000 de sustancias peligrosas

ADli y EU votan en contra de su instalación mientras que el PSOE opta por la abstención

T.P. IBI

El portavoz de Esquerra Unida, José Vicente Verdú, considera que todavía no es tarde para rectificar y recuerda que si la empresa ha iniciado la construcción de la nave ha sido porque ha querido ya que de momento no tiene licencia de actividad. Verdú alertó, durante el pleno, de las emisiones y

residuos que producirá esta planta y solicitó, al igual que lo hicieron todos los grupos de la oposición, que se le cambiara el suelo del Alfàs III por una parcela en el nuevo polígono de la depuradora, donde se ubicarán empresas calificadas como peligrosas.

En el proyecto básico presentado por Acteco a la Conselleria para solicitar la autorización

ambiental integrada, se indica que se tratarán 800.000 kilos de basura al año; 55.000 de cartón y papel; 15.000 de plástico; 30.000 de madera; 110.000 de hierro; 800.000 de lodos no peligrosos; 70.000 de lodos de tratamientos físico-químicos que contienen sustancias peligrosas; 30.000 de emulsiones oleosas pastosas y, otros tipo de residuos peligrosos en

cantidades inferiores. En este mismo documento, se indica que se perderán 3.770 metros cúbicos al año de agua por evaporación en la extrusión del plástico y 1.015 m3 al año por evaporación en el triturado y lavado.

El concejal de EU y el de ADli votaron en contra de este proyecto mientras que el PSOE se abstuvo de votar.

DESTACADO

La oposición, a favor de la planta pero en contra de su ubicación

Desde la oposición, PSOE, EU y ADli defendieron durante el Pleno la instalación de una planta de residuos en Ibi pero no en su actual ubicación. La oposición coincidió en que resulta necesaria una infraestructura de este tipo para reciclar los residuos que generan las empresas pero no en ese lugar sino en el sector NPI-7 donde está previsto el desarrollo de un polígono (al lado de la depuradora) que albergue industrias problemáticas.

Mientras que para el PSOE, el inicio de la construcción de la nave supone un impedimento para dar marcha atrás, EU y ADli consideran que todavía se está a tiempo de parar el proyecto y negociar con la empresa una solución.

El portavoz socialista, Antonio Martos, indicaba que en 2001, cuando se adjudicó la parcela a Acteco, la empresa dijo que pondría una planta para recuperar plástico y que, con posterioridad, se empezó a hablar de materiales peligrosos. En ese momento es, según Martos, cuando se tendría que haber negociado con la empresa su reubicación.

El portavoz de ADli, Nicolás Martínez, manifestó su disconformidad con la ubicación y afirmó: "confiamos en que la Conselleria exija todos los requisitos para que la empresa ocasione las menos molestias posibles". Martínez recordó que la planta está a primera línea de autovía.

Antes de entrar a debatir este tema, el Pleno rechazó con los votos del PP, una enmienda de EU para retirar el punto ante la falta de un informe.



Firma de protocolo de colaboración entre la UCEF y la Institución Ferial Alicantina (IFA)

Convenio entre IFA y empresarios para facilitar la asistencia a Idinova

Promoibi también suscribe un convenio para integrarse en el comité organizador del certamen

Escaparate. IBI

Los presidentes de la Unión Comarcal de Empresarios de la Foia, Fernando Casado, y de la Institución Ferial Alicantina, Modesto Crespo, firmaron el pasado 9 de abril un protocolo de colaboración para la promoción de Idinova, feria de Investigación, Desarrollo e Innovación, que se celebrará en IFA del 7 al 9 de mayo.

Ambas partes han llegado a un acuerdo para que los empresarios de la comarca obtengan condiciones especiales a la hora de exponer en este certamen.

Este es el segundo año que se celebra Idinova, que nace de la fusión de los certámenes Protodesing (Valencia) e Intermolde (Alicante). La feria se celebrará simultáneamente en las dos capitales.

Acuerdos para el certamen

El protocolo de colaboración incluye diversos puntos de acuerdo como es la asistencia como expositor de la UCEF, en cuyo stand se informará de las actividades de la asociación.

Asimismo, con el fin de conseguir que las pymes y micro-

empresas sean conocidas en otros mercados, los expositores que asistan de manera agrupada tendrán una reducción en los costes del metro cuadrado de ocupación, en la cuota del seguro y en el derecho de inscripción y se realizará una campaña publicitaria, tanto en prensa como en radio, para atraer al mayor número de visitantes.

Otro de los acuerdos es la colaboración para las misiones inversas de potenciales clientes de otros países y comunidades.

Acuerdo con Promoibi

IFA suscribirá también otro acuerdo con el Ayuntamiento para la participación y el impulso de la feria Idinova.

A través del convenio de colaboración marco, Promoibi (empresa municipal de promoción económica) entrará a formar parte del comité organizador del certamen, según ha explicado el responsable del área, José Antonio Onsurbe.

Este convenio también permitirá a Promoibi gestionar condiciones favorables para los empresarios que decidan asistir a la feria, al margen de la UCEF. Y compromete al Ayuntamiento a realizar campañas



Modesto Crespo, presidente de IFA y Fernando Casado, presidente de la UCEF, sellan con un abrazo el acuerdo

de divulgación del evento entre el empresariado y en la localidad.

La empresa municipal de promoción económica, Promoibi, tendrá un stand en este

certamen que le permitirá dar a conocer las gestiones y proyectos que lleva adelante como apoyo e impulso a los sectores industriales y comerciales del municipio.

El instituto Tecnológico del Juguete potencia la competitividad en las Pymes con un nuevo proyecto

Hasta diez empresas de la Comunidad pueden participar en este programa

Escaparate. IBI

El Instituto Tecnológico del Juguete, AIJU, realizó el pasado 9 de abril una jornada para presentar los resultados de los estudios realizados por la Fundación Ascamm y Aiju dentro del proyecto Nemmo: 'Nuevos y emergentes procesos para el sector de moldes y matrices'.

Durante la jornada, especialistas en cada una de las materias explicaron con detalle aspectos técnicos de interés para las empresas. Así destacaron que las aleaciones ligeras -principalmente aluminio y magnesio- se están utilizando cada vez más en el sector de automoción y tienen un gran futuro. También las micropeces, hechas con microinyección y los nuevos

materiales composites, son muy utilizadas en sectores como la aeronáutica, el ferrocarril o la energía eólica.

Ésta es una gran oportunidad para las empresas, ya que hasta diez Pymes de la Comunidad Valenciana pueden participar en el proyecto, recibiendo visitas técnicas y asesoramiento personalizado para mejorar o implantar alguna de estas tecnologías en su empresa. Asimismo, otras entidades de Cataluña, Aragón y Galicia complementarán el selecto grupo de 25 que, como máximo, podrán acogerse al proyecto.

El proyecto Nemmo es de carácter suprarregional y está financiado por el programa Innoempresa, del Ministerio de Industria, Turismo y Comercio

BREVES

Idinova coincidirá con el certamen Futurmoda de Calzado

Del 7 al 9 de mayo se celebrará en la Institución Ferial Alicantina (IFA), la segunda edición de Idinova, Feria de Investigación, Desarrollo e Innovación. Este año, el certamen coincide en fechas con Futurmoda, que convoca el 19 Salón Internacional de la Piel, Maquinaria y Componentes para el Calzado y la Marroquinería.

Idinova ofrecerá diversas actividades complementarias. IFA, en colaboración con el Instituto Tecnológico del Juguete (AIJU) y con el Impiva, ha organizado unas jornadas técnicas sobre los sectores de moldes y transformación de plásticos.

La primera será el día 8, con tres ponencias en torno a la mecánica y, al día siguiente, sobre el plástico.

La feria también ha organizado una conferencia que correrá a cargo del prestigioso divulgador científico Eduardo Punset, sobre Innovación en la Empresa. Será el día 7, a las 17 horas. El acceso es gratuito, aunque limitado al aforo del local.

Granero califica de "riesgo" las jornadas del colectivo Mou-t

A preguntas de la oposición, el concejal de Cultura, Antonio Granero, explicó el lunes los motivos por los que prohibió la celebración en el Centro Cultural de las Jornadas contra el racismo y por la tolerancia cultural organizadas por el colectivo Mou-t, con la colaboración de Maulets.

Indicó que organizaciones de seguridad ciudadana le aseguraron que era una actividad de "riesgo".

Nuevos actos de Mou-t

El sábado 19 realizarán un mural en la plaza de La Libertad y por la tarde una charla sobre inmigración, a cargo de CEAR (Comisión Española de Ayuda al Refugiado), en la plaza V. También habrá una mesa redonda con colectivos antifascistas y un taller de asamblearismo. El domingo, una marcha al repetidor de TV3, en la Carrasqueta.



Avda. de la Industria, 23
03440 - IBI (Alicante)
Tel. 96 5554475 - Fax 96 5554400
E-mail: formacion@aiju.info

Curso de Reciclaje Profesional

CONTROL NUMERICO DE MAQUINAS DE HERRAMIENTA

del 12 de mayo al 7 de julio de 2008

Información e Inscripciones en AIJU





La Policía Autonómica denuncia a una empresa por sacar agua del 'pantanet de la Devesa' sin permiso

La empresa denunciada utilizaba el agua para compactar la tierra en la variante de Alcoy

Escaparate. IBI

La Policía Autonómica ha denunciado a una empresa por coger agua del 'pantanet de la Devesa' sin la pertinente autorización al Ayuntamiento de Ibi. La empresa acudía con varios camiones a llenar sus cubas y después el agua era utilizada para la compactación de terreno en las obras de la variante de Alcoy.

El concejal de Medio Ambiente, Enrique Palacios, ha explicado que la empresa no puede sacar agua de este lugar sin permiso ya que se trata de una "zona protegida". Palacios ha indicado que se reparará la rampa que ha sido dañada por la presencia de estos camiones que acudían cada hora a rellenar sus cubas.

Hace dos semanas que el ayuntamiento tuvo conocimiento de este robo y envió a la Policía Local para que pidieran



Agente de la Policía Autonómica comprueba 'in situ' cómo se saca agua del Pantanet

a la empresa que dejara de sacar agua de esta zona. Como la orden no fue acatada, agentes de la Policía Autonómica asumieron el caso y denunciaron a la empresa. El Ayunta-

miento ha redactado el informe pero desconoce la sanción económica que se le puede imponer a la denunciada.

Durante la última reunión del Consejo de Medio Ambien-

te, los miembros de este órgano mostraron su preocupación "por el robo de agua" y solicitaron al Ayuntamiento que actuara, según ha explicado el edil de EU.



Vertido ilegal de escombros

Una empresa de construcción de Ibi se ha visto obligada a retirar los escombros que depositó, de forma ilegal, sobre la antigua vía a la altura del Mas de Felip. Gracias a unos testigos, se detectó a los autores de este vertido ilegal y se pudo restablecer la situación.



Nuevas alcantarillas en la c/ El Salvador

El Ayuntamiento inició el pasado 7 de abril, la renovación del alcantarillado en la calle El Salvador ya que se trataba de una red muy antigua con un diámetro de 200 milímetros y que estaba colocada a poca profundidad. Está previsto que los trabajos finalicen esta semana.

BREVES

Siguen los trámites para que el Patronato sea de uso asistencial

Aunque la Iglesia ha descartado crear una residencia para mayores en los terrenos del Patronato de la mano de una empresa privada, el Ayuntamiento continúa los trámites para cambiar el uso actual de educativo-deportivo al de carácter asistencial tras la petición formulada por el Obispado.

Todos los grupos municipales aprobaron en el Pleno este nuevo trámite tras una larga discusión sobre quién tenía la culpa de que en Ibi no se hubiera puesto en marcha un geriátrico.

EU presenta un recurso contra el Pleno por la planta de residuos

El concejal de EU, José Vicente Verdú, tiene intención de presentar recurso contra el acuerdo del Pleno del pasado lunes que aprobó emitir un informe favorable a la instalación de la planta de residuos en Ibi. Para EU, la única forma en que se podría autorizar su instalación sería contando con un informe favorable del organismo municipal competente.

A juicio del concejal, el Pleno se ha arrogado una facultad que no le corresponde en ningún caso puesto que "es un órgano pero no un organismo que tenga facultades legales para emitir informes técnicos de ningún tipo".

Verdú opina que debería someterse este dictamen al Consejo Municipal de Medio Ambiente.

MECÁNICA, ELECTRICIDAD, DIRECCIÓN, FRENOS, SISTEMAS DE INYECCIÓN, NEUMÁTICOS, AIRE ACONDICIONADO Y DIAGNOSIS DE SISTEMAS ELECTRÓNICOS

Servicio de AUTOLAVADO A PRESIÓN con aguas tratadas

Entrada Autolavado por calle Granada

Avda. Valencia, 25 • Tel. 96 555 13 65 • IBI • E-mail: pabel@je

La Policía requisa a unos jóvenes un hacha robada en una casa de campo

Los chicos hacían novillos en el parque Derramador y uno llevaba la hoja de la herramienta en la mochila

Escaparate. IBI

La Policía Local se incautó la pasada semana de un hacha que, unos días antes, había sido robada de una casa de campo.

La herramienta se encontró en el interior de la mochila de un joven, que junto a otros seis amigos, estaban haciendo novillos en el parque Derramador. El hallazgo se produjo de forma casual ya que, según fuentes policiales, los agentes realizan inspecciones rutinarias en varios puntos de la localidad para controlar el absentismo escolar.

Precisamente, en una de esas inspecciones localizaron a un grupo de seis jóvenes en el parque, en horario lectivo, que hacía "novillos" del instituto Nou Derramador. Los agentes procedieron a identificarlos y se les requisó una pequeña cantidad de hachís y la hoja de la herramienta, que uno de ellos llevaba dentro de la mochila. El palo del hacha se encontró detrás de un árbol.

La herramienta es producto de un robo que tenía lugar días antes en una casa de campo. Se trata de un hacha de grandes dimensiones, similar a la que emplean los aizkolaris (cortadores de troncos) en el País Vasco, por lo que

pudo ser identificada con facilidad por sus dueños.

A raíz de estos hechos, la Guardia Civil ha abierto una investigación para esclarecer lo sucedido, en la que se tomará declaración a los chicos.

En el momento de la incautación, los jóvenes explicaron a los agentes policiales que la herramienta se la habían dado otro grupo de chavales.

Tres robos a casas de campo

Unos días antes, se denunciaron robos en tres casas de campo situadas en la partida del Sargaret.

Los autores provocaron diversos daños materiales en estas viviendas, aunque no consiguieron llevarse nada de valor, ya que las casas no son utilizadas como residencia habitual.

En todas sustrajeron diversas herramientas, de las que se usan en las tareas del campo, y en dos de ellas robaron varias hachas que había en el interior. Una de éstas es la que, recientemente, ha sido requisada al grupo de jóvenes.

Actuación de los bomberos

El lunes, los bomberos tuvieron que efectuar dos salidas, a causa de dos incidentes que se resolvieron favorablemente.



Hacha que ha sido recuperada por la Policía Local tras su robo

Uno de ellos se producía a mediodía en un piso de la avenida de la Paz. Los propietarios se olvidaron las llaves dentro, dejándose la comida en el fuego. La rápida intervención de los bomberos evitó que este suceso provocara daños importantes.

La otra intervención fue en un local de trabajo situado en el barrio de Vilaplana donde, según fuentes policiales, una

joven empleada se encerró en el cuarto de baño, provista de una cuchilla y con la amenaza de quitarse la vida.

Se dio aviso a los bomberos para que forzaran la puerta, aunque su intervención no fue necesaria ya que el problema se resolvió favorablemente gracias a la mediación del padre de la joven que consiguió convencerla y que depusiera su actitud.

BREVES

Jornadas de masajes en la piscina cubierta

La concejalía de Deportes ha organizado unas jornadas de masajes en la Piscina Climatizada que se realizarán durante los meses de mayo y junio.

Las sesiones tendrán lugar los lunes y miércoles de cada semana, en horario de 15 a 17 horas.

Cada sesión tendrá una duración de 20 minutos y el precio es de 2 euros.

Las inscripciones deben realizarse en el Polideportivo municipal y se advierte que no se podrá apuntar la misma persona en varias sesiones.

Viaje de fin de semana a la Romería de Tomelloso

El sábado 26 de abril saldrá el autobús, desde el mercado, hacia la localidad manchega de El Tomelloso, donde la concejalía de Deportes ha organizado un viaje de fin de semana para asistir a su tradicional Romería a la virgen de las Viñas.

El precio del viaje es de 50 euros e incluye alojamiento en hotel de 3 estrellas, autobús y visitas guiadas.

La concejal de Seguridad Ciudadana asegura que la Policía tiene controlados dos grupos, autores de actos de vandalismo

Ante las críticas de la oposición, recuerda que hay siete agentes de baja y faltan seis guardia civiles

Escaparate. IBI

La concejal de Seguridad Ciudadana, Pilar Ortega, ha anunciado que la Policía Local tiene controlados a dos grupos de jóvenes, presuntos autores

de los actos de vandalismo que, sobre todo en fin de semana, se producen en Ibi. El último, un nuevo incendio provocado en un contenedor en el barrio San Miguel.

Ante las críticas efectuadas

por el concejal de EU sobre la ineficacia de la política en materia de seguridad ciudadana, Ortega ha recordado que actualmente hay siete miembros de la Policía Local que se encuentran de baja temporal y

a esto se añade que faltan seis agentes de la Guardia Civil. Pilar Ortega ha explicado que hay dos patrullas de la Policía Local que operan los fines de semana pero si se produce cualquier urgencia, los agentes

no pueden vigilar las calles durante ese tiempo.

El portavoz de EU ha solicitado a la concejal popular que convoque una Junta de Seguridad o al Consejo de Participación Ciudadana.

EFuster
ENRIQUE JUAN FUSTER
fotógrafo
Vicente-Aleixandre, 4 IBI
Tel. 96 555 20 70
www.ejfuster.com

Josep Assegurances
CONTRATE AHORA
SU SEGURO
DE INDUSTRIA
C/ Alfaro VI, 2 AC • IBI • Tel. 96 555 10 42 • Fax: 96 635 31 80 • info@josepassegurances.com

VENDING JUPEMO
MÁQUINAS DE SNACKS CAFÉ Y REFRESCOS
Tel. 652 907 221 • IBI • jupemo@wanadoo.es



2º Fase a la Venta

C/ Santa Ana

54  Viviendas de Renta Libre
de 1, 2, 3 y 4 Dormitorios

15 modelos de vivienda a elegir.

Garajes, Trasteros y Locales Comerciales

Acabados Interiores PORCELANOSA GRUPO

en IBI

tu eliges



LOCALES COMERCIALES

C/ Rafael Alberti desde 405 m2 hasta 1800 m2 y 5 metros de altura.

C/ Santa Ana desde 140 m2 hasta 1080 m2 y 4'30 metros de altura.

Locales en alquiler y venta con amplias fachadas.

PLAZAS DE GARAJE

En las calles Rafael Alberti y Santa Ana.



Información y Venta:

C/ Rafael Alberti - IBI

96 655 26 37

Promueve:



GUIJARRO
www.cguijarro.com



Programa organizado por la concejalía de Sanidad con motivo del Día de la Salud

Más de cien personas acuden a las revisiones oftalmológicas del primer Encuentro Saludable

La siguiente actividad será un taller para impulsar la corresponsabilidad sobre la alimentación

Escaparate. IBI

El programa gratuito de revisiones oftalmológicas realizadas por la Fundación Jorge Alió y organizadas por la concejalía de Sanidad, resultaron todo un éxito el pasado lunes 14 de abril.

Un total de 94 personas pasaron por la unidad móvil que instaló la Fundación en las puertas del mercado central donde se efectuaron revisiones para detectar la enfermedad del glaucoma, midiendo la presión intraocular.

Una de las especialistas explicaba a este periódico que se trata de un problema que no produce síntomas en el paciente y que le puede llevar a la ceguera, "la única manera de detectarlo y prevenirlo es a través de campañas como ésta".

También fue un éxito la asistencia de mayores de 65 años a las revisiones oftalmológicas que se realizaron el mismo día en el Centro Social Polivalente. Un total de 31 personas fueron atendidas.

Próximas actividades

La concejalía de Sanidad, a cargo de Enrique Palacios, ha organizado nuevas actividades que durarán todo el año dentro del I Encuentro Saludable que se ha puesto en marcha, con motivo de la celebración el pasado 7 de abril del Día



Unidad móvil de la Fundación Jorge Alió, donde se realizaron el lunes revisiones para la detección del glaucoma

de la Salud.

El objetivo es promover un estilo de vida saludable, revisiones médicas para prevención de enfermedades y la cooperación entre los miembros de la familia para realizar una dieta equilibrada. Para fomentar este último aspecto, la próxima actividad será una charla-taller, el 29 de abril, con el lema: "Vamos a medias: la dieta mediterránea es para todos". Organizada por la FAVI, se hará hincapié en la corresponsabilidad de toda la familia para conseguir comer bien.



Revisiones oftalmológicas en el Centro Social Polivalente

BREVES

Presentación de cargos festeros y Creuà Infantil

Este viernes, a partir de las 20'30h, tendrá lugar la presentación de cargos festeros en el centro cultural de Ibi. Se darán a conocer oficialmente el capitán moro y el cristiano, las abanderadas de cada comparsa y el resto de cargos de las fiestas de este año.

Este domingo se celebra la Creuà Infantil. Sobre las 10'30h, los niños se concentrarán en la plaza Sanchis Banús para, en pasacalle, dirigirse hasta la plaza de la Glorieta donde habrá talleres, juegos y concursos para los niños.

Concierto en honor al Capitán cristiano

El domingo 27 de abril por la tarde, la comparsa Contrabandistas ha programado un concierto extraordinario 'Homenaje al Capitán', a partir de las 19h en el centro cultural. La Agrupación Musical Santa Cecilia de Camp de Mirra será la encargada de interpretar los pasodobles. El concierto se realiza en honor al Capitán cristiano, Pascual Gisbert.

Exposición fotográfica

Desde este jueves hasta mediados de mayo, el restaurante Pasta Manía acoge la exposición fotográfica del ibense Paco Crespo en la que muestra rincones emblemáticos de Ibi.

Las siete comparsas del bando cristiano se preparan para l'Avís

Cerca de 450 festeros celebran un almuerzo en la antigua Rico

Escaparate. IBI

Las comparsas del bando cristiano organizaron este domingo un almuerzo y un pasacalle, como anticipo de l'Avís. Se reunieron en la antigua fábrica Rico más de 450 festeros y, tras almorzar, hicieron un pasacalle hasta la Plaza de la Iglesia. Allí, la Agrupación Musical de Castalla interpretó un pasodoble y una marcha mora en la que ejercieron de cabos de escuadra el capitán cristiano y el moro, respectivamente.



FOTOS: PEDRO MARTOS

Ibi reclama profesorado especializado para impartir los ciclos formativos

El director de AIJU, el del IES La Foia, un miembro de Aefj y la alcaldesa se reúnen con el conseller de Educación

Escaparate. IBI

La semana pasada, la alcaldesa, el director de AIJU, el director del instituto La Foia y un representante de AEFJ se reunieron con el conseller de Educación, Alejandro Font de Mora, para solicitarle que los ciclos formativos que se imparten en Ibi tengan más calidad y, por tanto, sean más atractivos para los estudiantes y trabajadores.

El director del instituto, Paco Torregrosa, recordó al conseller que el profesorado seleccionado se realiza a través de una bolsa de trabajo desde Conselleria por riguroso orden de inscripción "sin tener en cuenta la experiencia ni los conocimientos en la materia". Como requisito único, se solicita que sea ingeniero sea cual sea la especialidad, manifestó el director del IES La Foia. Así, por tanto, el director solicitó al Conseller una plantilla de profesorado estable con docentes funcionarios y con los conocimientos adecuados para impartir las clases de los ciclos formativos. Con esta medida, se



El instituto La Foia es el único centro en Ibi donde se imparten ciclos formativos

pretende recuperar la confianza de los alumnos y de las empresas para la contratación de estos jóvenes una vez finalicen sus estudios. De este modo, Ibi dispondría de una mano de obra cualificada para las empresas que redundaría en un aumento de la competitividad de las Pymes.

Actualmente se imparten ciclos de mecánica, de plásticos (con un convenio con AIJU que selecciona al profesorado) y el de desarrollo de proyectos de fabricación.

Está previsto que en las próximas semanas, el responsable de formación profesional de la Conselleria visite Ibi para

encontrar una solución a la falta de profesorado especializado.

Por otra parte, la alcaldesa, Mayte Parra, reiteró su respaldo a la creación de un CEI (centro de enseñanza integral) en Ibi que agrupe los ciclos formativos ante el conseller de Educación.

EU lamenta la decisión del gobierno de Alcoy de construir un hotel en la Font Roja

Los ecologistas de La Carrasca se suman a estas críticas y anuncian alegaciones

Escaparate. IBI

El concejal de Esquerra Unida en Ibi, José Vicente Verdú Gisbert, lamenta que el gobierno municipal del PP de Alcoy haya aprobado iniciar los trámites para construir un hotel en la Font Roja "sin haber esperado, por lo menos, recabar un dictamen previo del Consejo Rector del Parque". Verdú ha manifestado estar totalmente de acuerdo con su

compañero de Alcoy, Paco Aguiló, quien dijo: "no estamos ante un hotel al servicio del parque natural, sino de un parque natural al servicio de un hotel".

Precisamente en el Pleno de este lunes, el concejal de EU de Ibi preguntó al equipo de gobierno si el Ayuntamiento o la concejalía de Medio Ambiente habían tenido acceso al pliego de condiciones aprobado.

El concejal de Medio

Ambiente, Enrique Palacios, está a la espera de que se reúna el Consejo Rector para pronunciarse sobre el tema.

Por otra parte, la Colla Ecológica La Carrasca de Alcoy ha denunciado el impacto medioambiental que conllevará la construcción de un hotel en este parque natural. Los ecologistas señalan que supondrá, además, la privatización de un espacio necesario para los visitantes y los servicios públicos

del parque.

El grupo ecologista considera "absurdo" que se exija que cada empresa licitadora haga su estudio de impacto ambiental y además, tenga sólo un mes para redactarlo. La Carrasca opina que "el proyecto es, de nuevo, un vestido hecho a la medida a una empresa amiga". Los ecologistas presentarán alegaciones contra el pliego de condiciones aprobado por el Ayuntamiento de Alcoy.

BREVES

Asistencias de la Cruz Roja durante el mes de abril

Durante el Trofeo Copa Alicante de Ciclismo, del pasado 5 de abril, la Cruz Roja de Ibi atendió a un ciclista por una lipotimia. Se dispuso de dos ambulancias y un médico para cubrir este evento deportivo.

Por otra parte, el domingo 6 de abril, la Cruz Roja atendió a 24 personas por caída de la bici con dos traslados al Centro de Salud de Ibi durante la Marcha BTT de Ibi.

La Cruz Roja agradece a los gerentes de Alimentación Almansa SL la donación que han efectuado a la Asamblea. En concreto, han donado dos mesas y ocho sillas para los voluntarios de la asociación.

La edil socialista, Susana Hidalgo, pregunta si la alcaldesa fue a esquiar con el coche oficial

La concejal socialista, Susana Hidalgo, preguntó durante la sesión plenaria del lunes, si el coche oficial "está también a disposición de la alcaldesa popular para esquiar". Hidalgo hizo referencia al viaje que realizó Mayte Parra en Semana Santa a Francia para practicar esquí. La edil socialista comentó que el "abuso de estos servicios públicos, molesta mucho a la población".

La alcaldesa, que no estuvo presente en la sesión plenaria del lunes por su lesión en la rodilla, no pudo responder y desde el equipo de gobierno se indicó que se desconocía este asunto.

Electricidad
Neolux
INSTALADOR
Gregorio Martínez Tribaldos
CALEFACCIÓN
ACUMULADORES DE CALOR
ANTENAS PARABÓLICAS
AIRE ACONDICIONADO
INSTALACIONES ELÉCTRICAS
EN GENERAL, VIVIENDA
E INDUSTRIA
Tomás Picó, 4 B - IBI
Tel. y Fax: 96 655 23 40

plantas y legumbres
SAN JUAN

TODO PRENSA
Avenida de la Paz, 10 - IBI
TEL. 96 555 06 82

Paco Crespo
FOTOGRAFIA
RAVALET, 40 - IBI
TELS. 96 655 32 30 - 609 657 950

PREPUESTOS SIN COMPROMISO
CARPINTERIA DE ALUMINIO Y P.V.C.
CASTELLÓ, S.L.
AVDA. AZORIN, 23 - IBI
TELÉFONO Y FAX: 966 551 738

radio ibi
Tel 96 555 31 81 fax 96 555 34 48 info@radioibi.com

TINTORERIA DOMINGO
LIMPIEZA EN SECO
LAVANDERÍA
SERVICIO A DOMICILIO
ESPECIALISTA EN LIMPIEZA DE PIEL Y ALFOMBRAS
C/. Murillo, 19 - Tel. 96 655 05 41 - IBI

Panadería Mariel entrega un donativo de 1.020 euros a la Asociación de Alzheimer

Se trata del anunciado 5% de la recaudación por la venta de monas la pasada Semana Santa

Pilar Luz. IBI

La empresa Panadería Mariel hacía entrega el jueves a la asociación de Alzheimer de un donativo de 1.020 euros, cantidad que corresponde al 5 por ciento de la recaudación de la venta de las monas de Pascua, en Semana Santa.

El gerente, Carlos Mariel, explicaba que se trata de una suma importante procedente de la venta de 5.435 monas en los diferentes establecimientos que tiene esta empresa en la comarca y manifestaba sentirse encantado de donar este dinero a la asociación “por todo el trabajo que realizan”.

Mariel, expresaba también su orgullo por colaborar en este tipo de causas, destacando la importante implicación que supone para “una empresa familiar como la nuestra, capaz de generar empleo y de colaborar, en la medida de nuestras posibilidades, con otras entidades”.

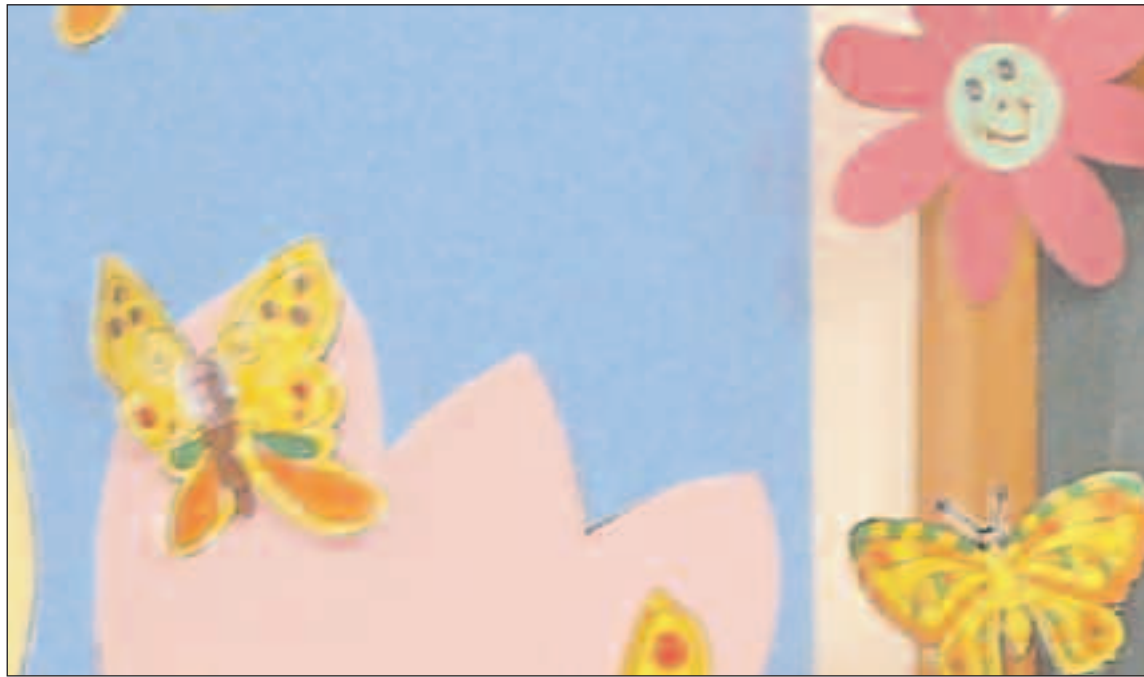

Luis Casado, presidente de la Asociación de Alzheimer y Carlos Mariel, gerente de Panadería y Pastelería Mariel

El presidente de la asociación de Alzheimer, Luis Casado, agradecía la donación porque “ninguna cantidad es insuficiente, dado que cada vez tenemos más usuarios”.

Casado animaba a otras empresas a imitar la iniciativa

de Mariel explicando que ahora esta empresa “se podrá deducir la cantidad del impuesto de sociedades”.

Actualmente, Panadería Mariel tiene abiertos establecimientos en otras localidades como Alcoy, Muro, Cocentaina,

y Onil y la empresa ya ha recibido peticiones de colectivos de estos municipios para recibir su colaboración.

El gerente, Carlos Mariel, aseguraba que “estamos abiertos a todos porque estamos con la comarca”.

Babilón inicia un proyecto de formación con la asociación mozambiqueña Hogar de la Esperanza

El proyecto contempla la ayuda y colaboración para la integración de niños en la sociedad

P.L. IBI

La asociación Babilón ha dado el paso para trabajar en proyectos de cooperación internacional eligiendo a la asociación mozambiqueña Hogar de la Esperanza para iniciar esta colaboración.

Iván Reche, responsable de Babilón, explica que después de estudiar muchos proyectos de ONG,s importantes, se han decantado por el trabajo que desarrolla esta entidad “porque es muy parecido al nuestro

pero en un mundo muy diferente”.

Ambas asociaciones van a crear una línea de trabajo en común. La metodología que utiliza Babilón para trabajar con personas con discapacidad y jóvenes son las que se quieren implantar en los centros que existen en Mozambique.

Por esta razón, indica Iván Reche, se va a desarrollar un proyecto formativo mediante el cual los profesionales de la asociación Babilón se desplazarán a esos centros mozambi-

queños para formar a los profesionales que trabajan allí y poner en marcha algunos de los proyectos que aquí se realizan.

También se ha previsto que ellos puedan venir a Ibi para conocer de primera mano los programas y formarse.

El mayor hándicap para llevar adelante esta ambiciosa iniciativa es el dinero. De momento, añade Reche, el Ayuntamiento ha otorgado una subvención de 2.000 euros “pero se necesitará más apoyo

para hacer frente a este proyecto”.

Los profesionales de Babilón, agrega, se han comprometido a colaborar gratuitamente y a realizar los viajes aprovechando el periodo de sus vacaciones, “pero, aún así, tendremos que buscar financiación, sobre todo para costear los viajes en avión”.

En agosto está previsto realizar ese primer viaje a Mozambique para conocer la situación y establecer los primeros pasos de la cooperación.

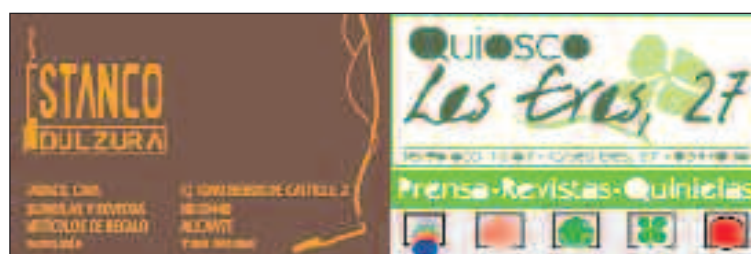

BREVES

Nuevo presidente de Jóvenes Socialistas de Ibi

Sergio Carrasco Martínez ha sido designado nuevo presidente de Jóvenes Socialistas de Ibi.

El pasado 16 de abril, tras la asamblea celebrada en la sede, quedó constituida la nueva ejecutiva de Jóvenes Socialistas. Junto a Sergio Carrasco se incorporan también Isaac Rodríguez, María Jesús Sanz, Roberto Samper y Silvia Guillem.

El anterior presidente Juan Pedro Cruz, que por motivos de edad ha dejado de formar parte de juventudes, agradeció el apoyo de sus compañeros, manifestando su orgullo de pertenecer a un partido donde todas las cuestiones e iniciativas son escuchadas y estudiadas.

Por su parte, Sergio Carrasco, nuevo secretario general, también agradeció la confianza depositada en él y en el resto de sus compañeros, puntualizando que “cogen el testigo con mucha ilusión y ganas de trabajar por la juventud ibense”.

Nuevos cargos en la directiva de la UCEF

La nueva presidenta de la Asociación de Empresarios de Castalla, Esperanza Lázaro, entrará a formar parte de la Junta Directiva de la Unión Comarcal de Empresarios de la Foia (UCEF). Éste y otros asuntos, como la valoración de la I Jornada de Turismo, la situación de la comarca en cuanto a suministro eléctrico y la valoración de la nueva empresa de tratamiento de residuos, se trataron el jueves en la reunión de la Junta Directiva.

Restaurante
“El Picaor”

Especialidades en:

- Jamón de Jabugo • Lomo Ibérico
- Mariscos y Pescados Frescos
- Arroz a Banda • Habichuelas con Perdiz

Ctra. Ibi-Castalla Km. 1 • IBI
Tel.: 96 555 35 43



FESTES DE MOROS I CRISTIANS

En honor de la Nostra Patrona la Mare de Déu de la Salut



Del 22 d'Abril a
l'1 de Maig

ONIL - 2008

Solicitadas las subvenciones para la iluminación y la instalación de césped artificial en el campo de fútbol

La Diputación obliga a disponer de luces en el estadio para cambiar el pavimento

T.P. ONIL

El Ayuntamiento ha solicitado recientemente dos subvenciones a la Diputación. Una para iluminar el campo de fútbol y la otra para colocar césped artificial. El presidente de la institución provincial, José Joaquín Ripoll, informó a Elisa Ribera, al poco de ser elegida alcaldesa, que las ayudas para instalar el césped se conceden sólo para campos que dispongan de iluminación artificial, algo que hasta el momento no tiene el de Onil.

Tanto los estadios de Ibi como el de Castalla disponen

de este tipo de césped, instalado tras recibir, ambos consistorios, ayudas de la Diputación. El anterior gobierno del Ayuntamiento de Onil solicitó también una subvención, sin embargo no fue aprobada por Diputación. Eso obligó al entonces equipo de gobierno a echar tierra nueva para que el campo estuviera en mejores condiciones; una práctica que se realiza periódicamente.

La alcaldesa, Elisa Ribera, confía en que en esta convocatoria, la Diputación conceda las dos ayudas para mejorar el estado actual del campo de fútbol de Onil.



Hace año y medio, se echó tierra nueva para adecentar el campo

Las fiestas patronales serán retransmitidas en directo por internet

Se ha solicitado licencia para 200 hogueras

Escaparate. ONIL

A una semana del inicio de las fiestas, se ha comenzado a colocar la iluminación extraordinaria con escudos, realizados a encargo, de la asociación de comparsas.

Este año, las fiestas se retransmitirán en directo por internet, en www.onil.es. Se emitirá la señal de Tele Onil cuando esté grabando y, el resto del día, se visionarán las imágenes procedentes de una cámara instalada en el Ayuntamiento. El concejal de Fiestas, José Luis Juan Casillas, anima a los colivencs y a los ciudadanos de la comarca que sigan las fiestas por internet.

Esta semana, se ha procedido a la petición de permiso

para realizar una hoguera en la calle, en la tradicional Nit de les Fogueres, el 22 de abril. En total, se ha solicitado permiso para más de 200 fuegos que se encenderán por la noche para asar carne y embutido, especialmente.

Concurso de fotografía

La concejalía de Juventud ha convocado el I Concurso de Fotografía Digital para estas fiestas. Los participantes podrán depositar sus fotos en el Centro de Información Juvenil de Onil y con las mejores, se editará un CD. El concejal popular anima a los jóvenes a que fotografíen "a su manera y con su estilo" los actos festivos que dan comienzo la noche del 22 de abril.

Concierto de música festera a beneficio de los afectados por las lluvias de octubre

Escaparate. ONIL

El Centro Instructivo Musical de Onil, CIMO, ofrece este sábado, a partir de las 20'30h, el concierto de música festera en el auditorio del centro cultural. La actuación se incluye en los conciertos solidarios que la Federación de Sociedades Musicales de la Comunidad Valenciana ha organizado en beneficio de los afectados por las lluvias de octubre de 2007 en la Marina Alta. A la entrada del auditorio, se colocará una hucha para que los espectadores puedan realizar su donativo.

El CIMO interpretará diez temas: cuatro pasodobles, tres marchas moras y otras tres



Cartel anunciador del concierto

cristianas. La banda estrenará el pasodoble compuesto por el músico colivenc y miembro del CIMO, Pablo J. Verdú, titulado Cacín. También interpretará una marcha cristiana del alteano y director de la banda de Ibi, Jimmy Ripoll.

BREVES

Planificación de la seguridad para Fiestas

El concejal de Seguridad Ciudadana, José Miguel Sanjuán, ha mantenido una reunión con el capitán y el sargento de la Guardia Civil y el jefe de la Policía Local, la semana pasada, para planificar los efectivos de seguridad que serán necesarios para los días de Fiestas.

Según ha explicado a este periódico el concejal popular, se han solicitado agentes de la Guardia Civil para que día y la noche patrullen la localidad y que haya más seguridad en las calles para garantizar el desarrollo normal de las fiestas. En breve, el Ayuntamiento de Onil recibirá la respuesta de Subdelegación de Gobierno sobre los efectivos que ha concedido para este periodo festivo.

Éxito de la obra de teatro 'Però qué bogeria és esta!' en Alicante

El domingo, el grupo de teatro de las Amas de Casa de Onil puso en escena en Alicante, en el Colegio Mayor de la Universidad, el sainete escrito por Aurora Garrigós, *Però qué bogeria és esta!*. La representación tenía carácter benéfico y la recaudación se destinó a la Asociación Asperger de la provincia. Era la primera vez que la obra se presentaba fuera de Onil, así que Aurora estaba preocupada por cuál sería la respuesta del público. Sin embargo, las risas comenzaron a oírse desde el principio de la actuación. El técnico de sonido, al final de la representación, invitó a Aurora a que siguiera promocionando la obra ya que tenía mucha calidad.

Heladería Cafetería La Palmera
Alimentos, Mercurios, Telerías, Helados y Granizados
Av. Juan Carlos I, 63 • IPI (junto a Concel)

IBIMOTO
REPARACIÓN Y VENTA DE MOTOCICLETAS,
CICLOMOTORES Y MAQUINARIA AGRÍCOLA
ESPECIALIDAD: QUAD, CROSS Y ENDURO

ONDA 15 RADIO
106,0 Mhz. FM-estéreo
Más cobertura
Uniando comarcas
Empedrat, 27 • Castalla
Tel. 96 556 06 01

Verdú
Estudio Fotografía
• REPORTATGES • FOTO CARNET
• FOTOGRAFIA PUBLICITARIA
• RETRATS • SERVICIO DIGITAL
• REVELADO 1 HORA
Av. de la Paz, 22 • Tel. 96 655 76 77 • ONIL

ASESORÍA INTEGRAL DE EMPRESAS
mail: feonil@feonil.com
Av. Constitución, 27 - 2º Dcha. • ONIL • Tel.: 96 655 78 79 • Fax 96 556 47 93

Padre Pedro Juan de Molina, 1 • ONIL
Tel.: 965 565 189 - 687 319 766

La Diputación reformará la zona de juegos infantiles del parque municipal

Invertirá alrededor de 20.000 euros y colocará un pavimento especial de caucho

T.P. ONIL

La alcaldesa, Elisa Ribera, ha anunciado que la Diputación Provincial se encargará de rehabilitar la zona de juego del parque municipal. La inversión prevista es de 20.000 euros aunque ésta podría ser superior, una vez finalizados los trabajos.

En concreto, está previsto reparar el tobogán que actualmente se encuentra agujereado. Las obras incluyen la instalación de un pavimento especial de caucho que, según ha indicado Elisa Ribera a este periódico, se trata de un material muy costoso. Además, los operarios de la Diputación se encargarán de arreglar el césped de la zona de juego.

En un principio, se prevé que los trabajos de acondicionamiento del parque no comiencen hasta otoño, sin embargo, la alcaldesa está insis-



El tobogán del parque municipal está agujereado

tiendo para que la Diputación adelante la obra y así los niños puedan disfrutar del parque con el buen tiempo.

Por otra parte, Elisa Ribera

está pendiente de la concesión de la subvención de la Generalitat para reformar el parque Félix Rodríguez de la Fuente. La ayuda de Diputación, para

la eliminación de barreras arquitectónicas, ya ha sido aprobada aunque su entrega está condicionada a la de Conselleria.

BREVES

Felicitación a Bernat Soria por su nombramiento

La alcaldesa, en nombre de la coporación municipal y del pueblo de Onil, ha felicitado a Bernat Soria por su nombramiento como Ministro de Sanidad, cargo en el que repite desde que en julio fuera designado por José Luis Rodríguez Zapatero. Elisa Ribera, además, ha invitado formalmente a Bernat Soria, festero de la comparsa Moros y la escuadra Els Tigres, a las fiestas patronales para asistir a la Tribuna el día de la Entrada.

El director del instituto se reúne con empresarios

Este miércoles, el director del instituto La Creueta se ha reunido con el presidente de la asociación local de empresarios, Pascual Berenguer, y con la vocal de Industria, Mari Julia Vila, para informarles de los tres nuevos ciclos formativos que se van a poner en marcha el próximo curso, en especial de los dos dirigidos a la empresa. En concreto, se impartirá el de Comercio Internacional y el de Gestión del Transporte Nacional e Internacional (logística). El director del instituto, Pepe Toro, ha pedido a los empresarios que hagan un estudio de cuáles son los módulos que más pueden interesar a la industria local para que la formación sea de la mayor calidad posible y se adapte a las necesidades del tejido empresarial de la comarca. No sólo podrán acceder a estos ciclos los alumnos de la ESO sino los trabajadores que acrediten un año de experiencia laboral.

Plantadas dos oliveras en las nuevas rotondas

Desde el pasado viernes, hay luz en las dos intersecciones de la carretera de acceso a Onil

Escaparate. ONIL

Este miércoles, se ha plantado una olivera en cada una de las dos nuevas rotondas del polígono APD-08, en la carretera de acceso de Onil. Los árboles han sido donados al Ayuntamiento por Josefina Torres Laurí (la del 'Carrascallet'). Según ha explicado Josefina, se trata de dos oliveras con más de 150 años de edad ya que su abuelo ya las cuidaba.

Además de las oliveras, la Conselleria tiene previsto acondicionar las rotondas. La alcaldesa pretende, dentro de unos años, poder colocar en el centro de las isletas, esculturas

o motivos que representen la localidad.

Por otra parte, desde el pasado viernes, estas infraestructuras ya están iluminadas. Se logra, así, mayor seguridad vial.

Cabe recordar que la Conselleria de Infraestructuras está elaborando el proyecto de desdoblamiento de la carretera de acceso a Onil y la construcción de la cuarta y última rotonda tras haber realizado la de Juguetilandia. Según las previsiones, las obras podrían comenzar a finales de este año o principios de 2009. Los terrenos necesarios para la ampliación de la carretera ya están expropiados.



Las oliveras, donadas por Josefina Torres, tienen más de 150 años

CHOLLO-OPORTUNIDAD

Particular vende:

Apartamento 2 habitaciones en SANTA POLA

- Urbanización con piscina y parking.
- Totalmente reformado.
- Orientación levante.
- Amueblado y con aire acondicionado.

¡URGE VENDER!

138.000 €

Tel.: 662 36 09 33



Gestión inmobiliaria para: Comprar, Vender, Alquilar.
Financiación de cualquier vivienda, nueva o 2ª mano
Asesoramiento fiscal

VIVIENDAS PARA TODO EL AÑO. VIVIENDAS VACACIONALES.

C/ Juan Carlos I, 48 • 181 • Telf: 96 055 26 18 • 605 047 924 • Fax: 96 055 18 23
 mail: ib@liderscasa.com • web: www.liderscasa.com

Tres grupos participan en la VII Trobada de Dolçainers i Tabaleters

César M. Romero. CASTALLA

La VII *Trobada de Dolçainers i Tabaleters* de Castalla, celebrada el sábado día 12, reunió a tres *colles* sobre el escenario de la Casa de Cultura: *El Freu*, proveniente de Santa Pola, *Mal Passet*, de Cocentaina y el grupo anfitrión, la *Colla de Dolçainers i Percussió El Sogall*, de Castalla. El encuentro de grupos folclóricos valencianos se celebra cada año en memoria de Vi-

cent Pérez Estruch y Paco Guill Rico, “dos compañeros y amigos que ya no están entre nosotros”, explican desde *El Sogall*. Durante la velada se escucharon pasodobles, marchas festeras y fanfarrias, entre otras piezas tradicionales. Concretamente, *El Sogall* interpretó las cuatro partes de ‘Quadern de Dénia’ (José R. Pascual), ‘Impressions al voltant de la Moma’ (Ángel L. Ferrando) y las tres partes de ‘Manises’ (Antonio de la Asunción).



Los tres grupos participantes en la Trobada, en las escaleras de la Casa de Cultura

ESCAPARATE



AÑOS

1993-2008

F I E S T A S

Un concierto de la Banda Jove abre los actos de Sant Francesc

La *Banda Jove* de la Agrupación Musical Santa Cecilia de Castalla ofrecerá este sábado, a las 19:00 horas, un concierto en la Iglesia de M^a Asunta, dentro de los actos organizados para conmemorar la festividad de Sant Francesc, cuyo día grande se celebrará el sábado día 26, con la procesión y las tradicionales hogueras en las calles principales de Castalla.

La *Banda Jove*, dirigida por Carlos Esteve, interpretará las siguientes piezas:

Primera parte:
‘El evangelista’ (Vélez)
‘1492’ (Vangelis)
‘Festival suite’ (Waignein)
‘Happy mallets’ (Evers)

Segunda parte:
‘La madrugada’ (Moreno)
‘Pere i el llop’ (Prokofiev)
‘Trombones bravos’ (Löffler)
‘La misión’ (Morricone)

La festividad de Sant Francesc también tendrá una vertiente deportiva, con la celebración de dos partidas de *pilota valenciana* en el Nou Trinquet, a las 10 y a las 12 del domingo día 20.

Por último, los actos del día de Sant Francesc, el sábado día 26, comenzarán a las 10 de la mañana, con pasacalle y almuerzo. Ya por la tarde, a partir de las 19 horas, se celebrará una misa en el Convento, desde donde partirá la procesión con el Santo por algunas calles del casco urbano. Posteriormente, se encenderán las hogueras confeccionadas por los vecinos.

BREVES

Desfile de modelos, feria del libro y taller de decoración

Este sábado, a partir de las 18:00 horas, se celebrará en la Casa de Cultura un desfile de modelos, con prendas nuevas y de buena calidad, tanto de señora como de caballero. La recaudación obtenida (cada entrada cuesta cinco euros) será destinada a la Asociación de Amigos y Familiares de Enfermos de Alzheimer de Castalla. Las entradas pueden comprarse en taquilla o en los comercios 'Rural Property' y 'La tienda de Carmen'. Por otro lado, del 23 al 27 de abril quedará instalada en la Casa de Cultura una nueva edición de la Feria del Libro, donde se podrán encontrar volúmenes de diferentes temáticas para todas las edades.

Por último, del 5 de mayo al 23 de junio se desarrollará un taller de decoración de telas a cargo de Rosa María Rico.

Película de Antonio Mercero sobre el mal de Alzheimer

La película '¿Y tú quién eres?', escrita y dirigida por Antonio Mercero y protagonizada por Manuel Alexandre, se proyectará los domingos 20 y 27 de abril en la Casa de Cultura, en sesiones de 17:00 y 19:30. Después de tratar el tema del cáncer infantil en la película 'Planta 4ª', Mercero aborda ahora la enfermedad de Alzheimer en un bello y conmovedor film donde también actúan José Luis López Vázquez y Álvaro de Luna, entre otros destacados actores españoles. El precio de la entrada es de tres euros.



Algunos simpatizantes del PSPV en la sede de Castalla

Reapertura de la sede del Partido Comunista

Acudió una treintena de simpatizantes

César M. Romero. CASTALLA

El Partido Comunista del País Valencià (PCPV) vuelve a tener sede en Castalla, después de estar varios años inactiva. El local se encuentra situado en el carrer del Mig, detrás del Ayuntamiento, adonde acudieron el sábado una treintena de

personas. En la reapertura de la sede se presentó la *Juventut Comunista del País Valencià* (JCPV) y se proyectó un documental sobre la revolución cubana. La próxima actividad será previsiblemente en mayo y versará sobre el 160 aniversario del Manifiesto Comunista de Marx y Engels.

Marcial Mallebrera expone dibujos dedicados a Disney

La inauguración, el viernes 18 a las 20:00 horas

C.M.R. CASTALLA

El ibense Marcial Mallebrera Martínez es el protagonista de la exposición de dibujos sobre los personajes de Walt Disney que se inaugura este viernes, a las 20:00 horas, en la Casa de Cultura. Mallebrera, de 21

años de edad, presenta una discapacidad reconocida del 67%, y desde muy niño canalizó su forma de expresión a través del dibujo, donde demuestra una gran maestría, sin utilizar borradores. La muestra podrá ser visitada hasta el próximo 4 de mayo.

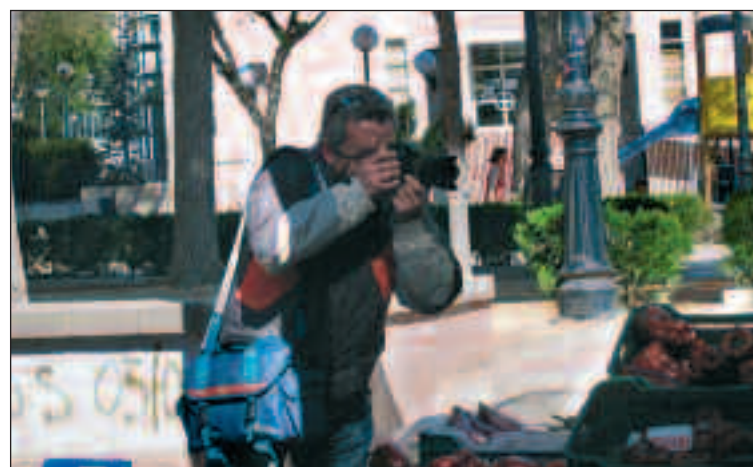

Dos participantes en el Maratón realizan sendas fotografías en el Mercado

Un total de 17 personas participan en el Maratón de Fotografía Digital

El fallo del jurado se conocerá este domingo

C.M.R. CASTALLA

Un total de 17 personas participaron en el Maratón de Fotografía Digital 'A Ras de Terra', que se celebró el sábado día 12, organizado por la concejalía de Cultura y la Biblioteca Pública Municipal. Cada participante pudo presentar un máximo de cinco fotografías.

El fallo del jurado, compuesto por tres expertos, se dará a conocer este domingo, a las 10 de la mañana, en la Casa de Cultura.

Fuentes de la organización indicaron que la experiencia fue muy bien acogida y los participantes se mostraron dispuestos y "entusiasmados" por inscribirse en próximos certámenes de este tipo.

Además, la jornada fue muy bien aprovechada, ya que estaba instalado el mercado de frutas y verduras, sin duda un buen motivo para conseguir fotos originales, tanto de los puestos como de los transeúntes. Los fotógrafos también fijaron los objetivos de sus cámaras en las partes monumentales de Castalla, el casco antiguo, la Ermita, el Castillo, etcétera.

Las tres primeras fotografías premiadas en cada modalidad (mayores y menores de 18 años) recibirán un premio y serán expuestas en la Casa de Cultura del 2 al 15 de mayo. Asimismo, cada participante elegirá una de sus fotografías presentadas al concurso para incluirla en esta exposición.

SM
fotografías

Avda. de la Paz, 11 - 03440 IBI (Alicante) - 96 655 09 05 - info@smfotografias.es

FACTORY

LUZLAMP

FÁBRICA DE LÁMPARAS
VENTA AL PÚBLICO

- Servicio de instalación
- Presupuestos sin compromiso
- Restauramos todo tipo de lámparas y accesorios

Avda. Juan Carlos I, 73 • IBI
Tel. 96 655 50 48

El Consejo Pastoral de Tibi organiza una rifa para la restauración de la iglesia

Las papeletas, para el sorteo de un coche, cuestan 50 euros y en sólo dos días se han vendido cien

Pilar Luz. TIBI

El Consejo Pastoral ha organizado un sorteo cuya finalidad es recaudar fondos para acometer el ambicioso proyecto de restauración de la parroquia Santa María Magdalena.

La rifa se puso en marcha este pasado lunes, 14 de abril, y en tan sólo dos días, se lograron vender cien papeletas, según ha explicado a este periódico Luis Pla Ventura, uno de los miembros del citado Consejo Pastoral.

Este hecho no tendría mayor trascendencia si no fuera porque el coste de cada papeleta es de 50 euros, una cantidad muy superior a las habituales en este tipo de sorteos, pero que, de momento, parece no hacer mella en las voluntades de los contribuyentes.

El Consejo ha puesto a la venta 1.000 boletos y el objetivo es obtener un beneficio de 30.000 euros, una vez abonado el precio del coche que asciende a 20.000 euros.

Ese dinero sólo supondrá una pequeña parte para hacer frente al importante presupuesto de ejecución de los trabajos de restauración del templo que están calculados en un millón de euros.

El proyecto, ya finalizado,



Papeleta de la rifa, cuyo premio se entregará el 22 de julio, coincidiendo con la festividad de la Patrona de Tibi

contempla la recuperación de la cripta y los frescos que se han descubierto recientemente en la iglesia y la posterior creación de un museo subterráneo.

El párroco tiber, Manuel Chouciño, explicaba que, debido a su elevado coste, el proyecto se dividirá en fases para presentarlo a los diversos programas que convoca la Diputación y la Generalitat para la obtención de subvenciones.

La iglesia ya ha decidido concurrir a la nueva partida creada por Diputación para estudios de restauración. Presentará el proyecto para efectuar catas de investigación y análisis químicos sobre los frescos.

El coste de estos trabajos están valorados en 26.000 euros y el objetivo es realizar un estudio previo para saber las técnicas que deben emplearse en la restauración de las

pinturas originales de las paredes; unos frescos que, según Chouciño, datan de los siglos XVII y XVIII.

Pla Ventura se mostraba convencido del éxito de esta primera iniciativa del Consejo Pastoral, dado la favorable respuesta que está teniendo en los primeros días, sobre todo en la localidad, ya que varios vecinos de Tibi han colaborado con la adquisición de 25 papeletas cada uno.

La concejalía de Fiestas de Biar introduce novedades en el *Ball dels Espies* para controlar la participación

Asimismo, por primera vez, se crearán accesos para los bomberos la noche de las hogueras

P.L. BIAR

La concejalía de Fiestas, responsabilidad del edil independiente, José Soler, tiene previsto introducir algunas novedades "para mejorar" el desarrollo de las fiestas mayores, que se celebrarán del 10 al 13 de mayo, según ha explicado el concejal.

Una de estas novedades será el reparto de credenciales a las parejas que decidan participar en el tradicional *Ball dels Espies*, que tiene lugar el día 11 por la tarde.

Con esta medida, se pretende conocer con antelación el número de personas que saldrán en este acto "y de este modo contratar las bandas de música que harán falta", explica José Soler.

Pero además, con esta medida, el concejal espera poder "controlar" la organización del mismo y reconducir esta tradición a sus orígenes, "porque últimamente se había convertido en una retreta", indica Soler.

Explica que las parejas que participen deben ir vestidas

con ropa tradicional y antigua, y no con disfraces, haciendo uso del mantón de manila y pintándose la cara.

Por estar razones, se repartirán las credenciales hasta el día 9, con el fin de que la concejalía disponga de tiempo.

Accesos para las hogueras

Otra de las novedades que se introduce este año en fiestas es la creación de dos accesos libres, en la zona de Ave María y en la de Foyetes, para que las dotaciones de bomberos puedan apagar las hogueras

que se encienden la noche del día 10, con motivo de la bajada de la Mare de Déu de Gràcia desde el santuario.

José Soler ha explicado que se trata de una medida de prevención, dado el volumen de masa forestal que existe en esas zonas.

Por último, el concejal ha indicado que se reforzará todo el alumbrado de fiestas con la colocación de un mayor número de arcadas en las calles por las que transcurren los actos y que son las que habitualmente tienen iluminación especial.

BREVES

Conferencia sobre arte del Movimiento de Pintura biarense

Modernismo, simbolismo y postimpresionismo es el título de la conferencia sobre arte que ha organizado el Movimiento de Pintura biarense dentro de su seminario 'Comprendre l'art'.

La conferencia tendrá lugar el 25 de abril, a las 20 horas en la sala multifuncional de la Casa de Cultura.

La charla estará impartida por María Marco Such, doctora en Historia del Arte y técnico superior de Arte de la Universidad de Alicante.

Concurso de fotos sobre las nuevas tecnologías

La nueva aula Infoville en el Centro Juvenil de Biar informa que Fundación OVSI, ha convocado un concurso fotográfico con motivo del Día de Internet en el que podrá participar cualquier aficionado a la fotografía, mayor de 14 años y residente en la Comunidad Valenciana.

El objetivo es que el autor plasme en una imagen lo que representa para él, el mundo de las tecnologías de la información y la comunicación. Se pide originalidad.

El concurso dio comienzo el 14 de abril y se pueden enviar los trabajos hasta el 27 de abril.

A partir del día 28 y hasta el 4 de mayo, los seguidores del concurso podrán votar las fotografías. Entre los más votados, el jurado seleccionará a los ganadores para cada una de las provincias de la Comunidad Valenciana.

El ganador de cada provincia conseguirá un premio de 600 euros y un MP4 para cada uno de los finalistas.

Se puede obtener más información en el enlace: <http://fotografia.ovsi.com>

Tienes una cita con la información comarcal

CADA VIERNES EN TU KIOSKO

CADA DIA EN www.ESCAPARATEdigital.com

ESCAPARATE

Deporte



El ibense José Carlos Sola, líder de la montaña en la *Challenge* de la Comunidad Valenciana
pág. 23

Los detalles de la empresa patrocinadora se harán públicos la semana próxima

El Ibi FS anuncia un nuevo espónsor hasta acabar la presente temporada

César Manuel Romero. IBI

La directiva del Intersa Ibi Fútbol Sala comunicó esta semana la incorporación de una nueva empresa patrocinadora, cuyos detalles se harán públicos en breve, que supondrá una importante inyección económica y de moral para el club hasta el final de la presente temporada, si bien se espera que este nuevo espónsor, además de la mercantil Intersa y otras dos firmas con las que se está en conversaciones, continúen la temporada que viene y firmen contratos por dos años.

Fuentes de la directiva agradecieron al primer teniente de alcalde, Miguel Ángel Agüera, su labor de intermediación para conseguir este nuevo espón-



De izquierda a derecha: Bortolotto, Flavio, Bartual y Coke

sor, que permitirá al club salir de la "delicada situación económica" por la que ha atravesado durante el último mes y medio, según las mismas fuentes, que expresaron su gratitud

a los jugadores por su excelente comportamiento durante estos momentos desfavorables.

Ahora, con el nuevo patrocinador, la directiva tiene "una tranquilidad muy grande" de

cara al futuro, mientras que explica que intentará conservar "al menos el 90% de la plantilla, si no el 100%".

Todos al pabellón

Respecto a la situación puramente deportiva, el entrenador del Ibi FS, Juan Carlos Bartual, afirmó que el equipo se encuentra "fantástico de moral y muy cerca de conseguir el segundo objetivo que nos propusimos: llegar a los *play off*". A falta de siete partidos para que acabe la temporada, el Ibi FS vuelve a contar con Genaro y está demostrando un elevado nivel de juego. De cara a esta recta final, el club ha organizado diversas acciones encaminadas a que el pabellón ibense se llene hasta la bandera en cada partido.

La Peña Iberuts organiza un viaje para animar al Ibi FS el sábado 26 en Albacete

Los azulones caen en Ocaña por la mínima pero mantienen la posición

OCAÑA UNIARTE 2-1 IBI FS

INTERSA IBI FS: Bortolotto, Flavio, Mario, Chichi, Carrión; Coke, Moi, Christian, Guti y Guerra.

Goles: 1-1, Mario, min. 5.

Comentario: El Intersa Ibi FS cayó frente al Ocaña Puertas Uniarte por la mínima, aunque sale bien parado, pues sus rivales no han conseguido recortarle la distancia. Mal comenzaban los azulones, que veían cómo, en un despiste

defensivo nada más comenzar, el Ocaña se adelantaba en el marcador. Pero pronto se rehizo el Ibi, que, por medio de Mario, igualaba el encuentro. Ya en la segunda mitad, las cosas se igualaron y el Ocaña comenzó a tener sus opciones, mientras el Ibi seguía errando las suyas, hasta que el Ocaña consiguió materializar el segundo tanto, un gol que elevó la moral del equipo y la del público asistente.

El Ibi ya no pudo remontar, volviendo a casa con una

derrota, no tan mala, ya que sigue a doce puntos del sexto clasificado.

Viaje a Albacete

Por otro lado, la Peña Iberuts ha organizado un viaje para animar al Ibi FS el sábado 26 en Albacete. El precio (15 euros para no socios y 10 euros para socios) incluye el autobús, la entrada al partido y un pisolabis. Más información e inscripciones en los teléfonos 628.678.083 (Paco) y 647.296.342 (Ismael).

División Plata Sur	PTS
1 TIEN 21 UICESA TRES CANTOS	75
2 PINTO FS	67
3 UD LAS ROZAS BOADILLA	55
4 INTERSA IBI	54
5 M.M. PÉREZ BUJALANCE	48
6 ALBACETE F.S.	45
7 COLEGIOS ARENAS GALDAR	43
8 CLIPEUS NAZARENO	43
9 OCAÑA PUERTAS UNIARTE	42
10 AZ. RAMOS TALAVERA	41
11 FORMA CÁCERES 2016 F.S.	39
12 JUMILLA ROSTER	36
13 DETECSA CASARRUBUELOS	35
14 ELPOZO CIUDAD DE MURCIA	33
15 PANALPUNTO ANDÚJAR FS	33
16 PROMOCIONES FUENTEMAR	31
17 MUEBLES LETY	24
18 CARAVACA DE LA CRUZ "2010"	21
19 BARGAS/I. SIGLO XXI	17

AVENIDA
LIBRERÍA - PAPELERÍA
(NINES)
Avda. Constitución, 10 • ONIL
Tel. 96 556 47 40

CRISVAL
Folletos
Catálogos
Impresos
Pol. Ind. l'Alfaç - C/ Sevilla, 33
IBI • Tel. 96 555 47 84

FOTOGRAFÍA-VÍDEO
Raúl Fuster
C/ Azorín, 2 • CASTALLA
Tel 96 656 05 99

Centro de Estética y Peluquería
Beñoña
C/ Murillo, 11 • T. 966 551 440
Av. de la Provincia, 2 • T. 966 554 008
IBI
www.beñoña.com

Miro Mar
FLORISTERIA
C/ Salvador, 9
Tel. 96 655 19 96 • IBI

AGENDA



BALONCESTO

ONIL: Viernes 18 de abril.- Final Autonómica Junior: GODELLA-LLÍRIA (18'30 h.) y LUCENTUM-PAMESA (20'30 h.). Polidep. Municipal.

ONIL: Sábado 19 de abril.- Final Autonómica Junior: GODELLA-PAMESA (16'30 h.) y LLÍRIA-LUCENTUM (18'30 h.). Polidep. Municipal.

ONIL: Sábado 19 de abril.- Sen.Fem. CD ONIL-CB PINÓS. Polidep. Municipal, a las 20'30 h.

IBI: Domingo 20 de abril.- CAMPEONATO PROVINCIAL DE MINIBASKET. Polidep. Derramador, de 9 a 18 h.

ONIL: Domingo 20 de abril.- Final Autonómica Junior: LUCENTUM-GODELLA (16'30 h.) y PAMESA-LLÍRIA (18'30 h.). Polidep. Municipal.

ONIL: Domingo 20 de abril.- Sen.Mas. CD ONIL 'A'-JORGE JUAN NOVELDA. Polidep. Municipal, a las 12'30 h.



FÚTBOL

IBI: Sábado 19 de abril.- Alevín: PEÑA MADRISITA IBI 'A'-PINOSO. Estadio Climent, a las 9'45 h.

IBI: Sábado 19 de abril.- Benjamín: PEÑA MADRISITA IBI-PINOSO. Estadio Climent, a las 11 h.

IBI: Domingo 20 de abril.- Cadete: PEÑA MADRISITA IBI-SAX. Estadio Climent, a las 12'15 h.

CASTALLA: Sábado 19 de abril.- Benjamín: CASTALLA-NOVELDENSE. Estadio Municipal, a las 12'30 h.

BIAR: Sábado 19 de abril.- Juvenil: BIARENSE-CASTELLÓ DE LA RIBERA. Estadio Municipal, a las 16'30 h.

CASTALLA: Sábado 19 de abril.- Juvenil: CASTALLA-L'OLLERIA. Estadio Municipal, a las 17'30 h.

IBI: Domingo 20 de abril.- Alevín: PEÑA MADRISITA IBI 'B'-PINOSO. Estadio Climent, a las 10 h.

CASTALLA: Domingo 20 de abril.- Infantil: CASTALLA-BIARENSE. Estadio Municipal, a las 10 h.

BIAR: Domingo 20 de abril.- Benjamín: BIARENSE-UD ONIL. Estadio Municipal, a las 11 h.

IBI: Domingo 20 de abril.- Infantil: PEÑA MADRISITA IBI-SAX. Estadio Climent, a las 11'15 h.

CASTALLA: Domingo 20 de abril.- Cadete: CASTALLA-BIARENSE. Estadio Municipal, a las 11'30 h.

IBI: Domingo 20 de abril.- Juvenil: RAYO IBENSE-BENEIXAMA. Estadio Vilaplana, a las 17'30 h.

IBI: Domingo 20 de abril.- Senior: PEÑA MADRIDISTA DE IBI-BIARENSE. Estadio Vilaplana, a las 18'30 h.



FÚTBOL SALA

CASTALLA: Sábado 19 de abril.- Sen.Fem.: CASTALLA-RACING SAN VICENTE. Polidep. Municipal, a las 17'30 h.

IBI: Sábado 19 de abril.- Nac.B: UD IBENSE-CD SALINAS. Polidep. Derramador, a las 18 h.

IBI: Sábado 19 de abril.- Div. Plata: INTERSA IBI FS-AR TALAVERA. Polidep. Derramador, a las 18'30 h.

Sigue en pág. 21»»»

BREVES

Nueva edición del Camino de Santiago

Como ya viene siendo tradición, el Ayuntamiento de Ibi organiza un año más un viaje al Camino de Santiago, que este año comprenderá los puntos de Ocebreiro, Santiago y Finisterre. La actividad se desarrollará del 1 al 12 de agosto y cuesta 70 euros. Los interesados pueden obtener más información en las oficinas del Polideportivo Derramador.

‘Multiaventura’ y ‘Deporte y Naturaleza’, en el Derramador

La concejalía de Deportes de Ibi ha organizado dos actividades para niños y jóvenes, que comenzarán el 30 de junio y finalizarán el 25 de julio, en horario de 9 a 13 horas, en las instalaciones del Polideportivo Derramador. El precio de inscripción para cada una de las actividades es de 70 euros todo el mes o bien 40 euros una quincena:

-‘Deporte y Naturaleza’

Para niños de 3 a 8 años

-‘Stage Multiaventura’

De 9 a 14 años

Marcha al Cabeçó d’Or y las Cuevas de Canelobre

La concejalía de Deportes de Ibi ha organizado una marcha al *Cabeçó d’Or* y Cuevas de Canelobre (Bussot), dentro del programa ‘Caminar es sano, *conèixer les nostres comarques*’. La actividad se desarrollará el domingo 27 de abril, con salida a las 8 de la mañana desde la plaza de la Tartana. El precio es de 10 euros, más dos euros de la visita opcional a las Cuevas de Canelobre. Más información en el Polideportivo.

Curso de percusión en Ibi durante mayo

El Ayuntamiento de Ibi ha organizado un curso de percusión, que se celebrará todos los sábados de mayo de 17:00 a 18:00 horas. El precio es de 20 euros. Más información en el Polideportivo.

AJEDREZ

En la entrega de premios estuvo presente el concejal de Cultura, Antonio Granero

Los alumnos ibenses de 4º, 5º y 6º de Primaria juegan las finales de la Escuela de Ajedrez de la Diputación

Los tres primeros de cada curso recibieron una copa conmemorativa, una medalla y un tablero

Escaparate. IBI

Los niños de 4º, 5º y 6º de Primaria de los colegios ibenses jugaron este jueves, en el Centro Cultural de la Villa, las partidas finales de la Escuela de Ajedrez de la Diputación de Alicante.

En la entrega de premios estuvo presente el concejal de Cultura, Antonio Granero, quien animó a todos los niños a que nunca dejen de jugar al ajedrez, ya que les va a ayudar muchísimo en su formación y van a disfrutar cada vez más con este juego.

Antonio Granero animó a los niños a seguir jugando al ajedrez

Además del regalo de una camiseta y un gorro, los clasificados obtuvieron medallas, y para los tres primeros de cada curso hubo una copa conmemorativa, una medalla y un juego de ajedrez.

Premiados:

4º curso

- 1- Arturo Ramírez Martínez
- 2- María Pastor Beneyto
- 3- Wilmer Johan Saavedra

5º curso

- 1- José Camilo Narváez
- 2- Rubén Jiménez Martínez
- 3- Ignacio Gil Gómez

6º curso

- 1- Enrique Alentado Plá
- 2- Iker Extremiona
- 3- Mario Martos González



Las partidas se desarrollaron en el Centro Cultural de la Villa

GIMNASIA RÍTMICA

Un total de 123 gimnastas toman parte en el VII Torneo ‘Villa de Ibi’

Escaparate. IBI

El domingo día 13 se celebró el VII Torneo de Gimnasia Rítmica ‘Villa de Ibi’, organizado por el Club de Gimnasia Rítmica de Ibi, con la colaboración de la concejalía de Deportes.

La jornada comenzó a las 9:30 de la mañana, con un total de 123 gimnastas de diversos clubes y entidades de la provincia de Alicante: Club Rítmica Chamara (Elche), Club Rítmica Petrer, Club Rítmica Dénia, Club Rítmica Almoradí, Club Rítmica Calpe, Club Rítmica Montemar (Alicante), Club Rítmica Kankudai (Novelda), Club Rítmica Xàtiva, Escuela Municipal de Rojales y el club anfitrión.

Después de sesenta minutos de calentamiento comenzó la rotación de conjuntos, y sobre las 13:30 horas se realizó la entrega de medallas a las gimnastas participantes.

El Club Rítmica Ibi participó en nivel Interclubes de conjuntos con un equipo Infantil, que



Gimnastas del Club Rítmica Ibi que participaron en el VII Torneo ‘Villa de Ibi’

quedó 2º y uno Cadete que quedó 1º. También en conjuntos, pero en el nivel Copa Comunidad Valenciana, el conjunto Benjamín logró quedar en primer lugar.

En la participación Individual y nivel Copa Comunidad, el Club presentó a María Donoso, que quedó 1ª.

El Club está más que satisfecho, ya que “no sólo hemos conseguido podium con todas nuestras gimnastas, sino que han sido primeros puestos”.

La próxima cita sera el día 26 en el pabellón de deportes de Benidorm, donde el conjunto Benjamín, y, como individual, María Donoso, se presen-

tarán a la Copa Comunidad Valenciana, organizada por la Federación de Gimnasia de la Comunidad Valenciana.

Por último, el Club Rítmica Ibi agradece a las concejalías de Deportes y Turismo (Tourist Info) su colaboración en los obsequios que se entregaron a las gimnastas.

ATLETISMO

Representación del Centre Esportiu Colivenc en el Duatlón de Petrer

En la prueba, celebrada el domingo 13 de abril, tomaron parte un total de 140 participantes

Escaparate. ONIL

El domingo día 13, siete duatletas del Centre Esportiu Colivenc midieron sus fuerzas entre los 140 participantes del Duatlón de Petrer, una prueba que contaba con duatletas de mucha calidad, algunos pertenecientes a la Selección Española de Triatlón.

Ritmo endiablado

La carrera, en un circuito callejero, empezó con un ritmo frenético; más que un duatlón parecía un 5.000 metros en pista. En cabeza marchaba Rubén Fernández, y a unos metros le seguían Héctor Estévez y José Luis Juan, que luchaban codo con codo. Les seguían Emilio Ferreiro y, más atrás, Juan Antonio Vidal Rojas y Rubén Sarabia a unos segundos que marcarían la selección en el sector ciclista. Cerrando los colivencs iba Benjamín Sevilla, aún falto de entrenamiento.

A los pocos kilómetros del



Representantes del Centre Esportiu Colivenc, en Petrer

sector de bicicleta, Rubén Sarabia, José Luis Juan y Héctor Estévez se encontraban juntos en un numeroso grupo. Tan mala suerte tuvo Rubén que pinchó las dos ruedas, fue arrollado y cayó, sin poder continuar la carrera, aunque

sin tener que lamentar heridas de consideración.

Héctor lanzó un ataque sobre el grupo, al que reaccionó rápidamente José Luis, quien no fructificó, debido al fuerte aire reinante y con las fuerzas justas de inicio de

temporada.

Como es habitual en el sector ciclista, mantenerse en un grupo es lo primordial para seguir el ritmo y guardar fuerzas para el último sector a pie, y eso es lo que hicieron los colivencs.

Así, la carrera se decidió en los dos últimos kilómetros, donde la falta de entrenamiento hizo mella en Héctor, con numerosas rampas, y en Benja.

Clasificaciones

En definitiva, una estupenda carrera en un día soleado, donde los colivencs quedaron en las siguientes posiciones: 25-José Luis Juan, 34-Héctor Estévez y 92-Rubén Sarabia, que puntuaron como equipos, y, seguidamente, en casi los mismos tiempos, Rojas, Emilio Ferreiro y Benjamín Sevilla.

Lástima por el accidente de Rubén Sarabia; esperemos que los colivencs lleguen en forma para el Duatlón de Onil del 11 de mayo y de cara a la inminente temporada de triatlón.

TENIS

El Club Teixereta vence en Valencia y continúa en 2ª Autonómica

Escaparate. IBI

El equipo Absoluto del Club de Tenis Teixereta de Ibi se desplazó a Valencia el pasado domingo para disputar nueve partidos determinantes para saber cuál de los dos equipos descendía de categoría. Los ibenses resultaron vencedores por 5 a 4, con lo cual se consiguió el objetivo de mantenerse en esta 2ª categoría Autonómica, que estrenaron por pri-

mera vez el pasado año.

Resultados:

1-Agustín Césari, 2-Saúl Cuenca y 3-Francisco Rubio. (ganaron sus partidos Individuales); 4-David Cantos, 5-Agustín Talavera y 6-Paco López (perdieron sus partidos individuales).

En dobles, 1-Agustín Césari/Francisco Rubio y 2- David Cantos/Saúl Cuenca (ganaron sus partidos); 3- Agustín Talavera/PacoLópez (perdieron).



Equipo Absoluto del Club de Tenis Teixereta de Ibi

AGENDA



BALONCESTO

ONIL: Viernes 18 de abril.- Final Autonómica Junior: GODELLA-LLÍRIA (18'30 h.) y LUCENTUM-PAMESA (20'30 h.). Polidep. Municipal.

ONIL: Sábado 19 de abril.- Final Autonómica Junior: GODELLA-PAMESA (16'30 h.) y LLÍRIA-LUCENTUM (18'30 h.). Polidep. Municipal.

ONIL: Sábado 19 de abril.- Sen.Fem. CD ONIL-CB PINÓS. Polidep. Municipal, a las 20'30 h.

IBI: Domingo 20 de abril.- CAMPEONATO PROVINCIAL DE MINIBASKET. Polidep. Derramador, de 9 a 18 h.

ONIL: Domingo 20 de abril.- Final Autonómica Junior: LUCENTUM-GODELLA (16'30 h.) y PAMESA-LLÍRIA (18'30 h.). Polidep. Municipal.

ONIL: Domingo 20 de abril.- Sen.Mas. CD ONIL 'A'-JORGE JUAN NOVELDA. Polidep. Municipal, a las 12'30 h.



FÚTBOL

IBI: Sábado 19 de abril.- Alevín: PEÑA MADRISITA IBI 'A'-PINOSO. Estadio Climent, a las 9'45 h.

IBI: Sábado 19 de abril.- Benjamín: PEÑA MADRISITA IBI-PINOSO. Estadio Climent, a las 11 h.

IBI: Domingo 20 de abril.- Cadete: PEÑA MADRISITA IBI-SAX. Estadio Climent, a las 12'15 h.

CASTALLA: Sábado 19 de abril.-

BREVES

Campeonato Provincial de Minibasket en el Derramador

Ocho equipos de la provincia participan este domingo en un Campeonato Provincial de Minibasket, que se celebrará en el polideportivo Derramador entre las nueve de la mañana y las seis de la tarde. Los equipos participantes provienen de Onil, Castalla, Alcoy, Villena, San Vicente del Raspeig, Crevillente e Ibi (pertenecientes a los colegios San Juan y San Pablo y Pla y Beltrán).

XVI Trofeo de Atletismo de Fiestas de Onil

Este sábado, a partir de las diez de la mañana, se celebrará en Onil el XVI Trofeo de Atletismo con motivo de las fiestas mayores de la localidad. El evento se desarrollará en la pista municipal de atletismo y en él participan las categorías Alevín e Infantil. Este trofeo se enmarca dentro de los XXVI Jocs Esportius de la Comunitat.

FÚTBOL-SALA DIVISIÓN DE PLATA
POLIDEPORTIVO DERRAMADOR - IBI

INTERSA IBI F.S.

VS

A.R. TALAVERA

SÁBADO 19 DE ABRIL a las 18:30 HORAS

Allianz

Gisela Ortiz Gallardo
Mediador de Seguros Titulado
Colegiado nº 68580

11/Fermín Bernabeu, 2/A • CASTALLA
Tel.: 96 656 19 46 • Fax: 96 656 12 02
e-mail: gisela.ortiz@allianz.es

MOVITEL

La Televisión por cable para Castalla

Tel. 96 656 06 07 • Fax 96 656 12 76
C/ Fermín Bernabeu, 3 • Castalla

PILOTA

Buenos resultados del club tiberero en la 2ª vuelta

Escaparaté. TIBI

Importante punto el conseguido por el equipo de 1ª categoría de *Llargues* en Sella. Partida de las que hacen afición, mucho público en la calle, juegos largos y muy disputados (2-0,5-2,6-4,8-5). Con el 9-6, Sella dispuso de una pelota de partida que no aprovechó y Tibi ganó su séptimo juego, con lo que ya sumaba

un punto. El saque tiberero Álvaro estuvo espectacular en el último tramo de la partida, llevándose el aplauso por parte de los aficionados locales. Al final, 10-7 para Sella, pero Tibi se mantiene tercero.

Palma

El equipo de Palma se mantiene líder de la primera categoría tras su contundente victoria ante Altea por 10-1. El

resultado refleja la superioridad del equipo local, que se impuso fácilmente, mostrándose intratable una vez más en su calle.

Juvenil y Llargues

Victorias también para el equipo Juvenil, que se coloca segundo en la clasificación, y el de 3ª de Llargues (Muria B 4 - C.P. Tibi 10 / C.P. Tibi 10 - C.P. Alacant 4)



Momento de una partida de pilota en el carrer Major de Tibi

BALONCESTO

Trabajada victoria del CD Onil 'A' en Quart

El Sénior 'B' también ganó su encuentro

QUART 78|85 CD O NIL

CD ONIL SÉNIOR 'A': David 9, Macu 15, Javi 21, Adri, Ángel (baja), Jesús (lesionado), Cristo 4, Santi 7, Tete, Pepe 6, Raúl, Cuevas 18.

Comentario: Victoria trabajada, ya que el Onil se enfrentaba a un equipo inferior, con lo que eso conlleva: poca intensidad, demasiadas facilidades...

El primer cuarto, titubeante, lleno de errores, con muchos balones perdidos, y con un Quart que metía todo lo que tiraba.

En el segundo cuarto se empezó a defender y a poder correr, lo que hizo poder acabar el cuarto con una alta anotación y por delante (26-28).

En el tercer cuarto explota el juego colivenc, con continuos robo y contraataques que hacen hundir al equipo local con un parcial de 10-30.

En el último cuarto vuelve el conformismo. Quart empieza a anotar demasiado fácil y el Onil se atasca en ataque.

Al final, victoria importante.

En cuanto al Sénior Masculino 'B', ganó al Enguera en casa por 72-56 en un partido vistoso y de calidad donde predominó la velocidad y el buen juego.

El equipo Júnior Masculino hizo gala de una floja defensa y un ataque espeso y perdió 58-66 contra el Xàtiva.

El Júnior Femenino perdió en Ibi contra el Teixereta (52-49), con el basketaverage ganado de 1. Buena defensa presionante, pero floja en la continuación. La falta de forma física también pasó factura.

S.M. 1ª Aut.Gr.B	PJ	PG	PP	PTS
1 C.B. L'ALFAS	23	23	0	46
2 C.B. EL PINOS	23	19	4	42
3 CASTELLÓ C. ASPE	23	17	6	40
4 C.B. GUARDAMAR	23	14	9	37
5 C.B. SUECA	23	13	10	36
6 C.B. JORGE JUAN	23	13	10	36
7 BIGASTRO	23	12	11	35
8 C.D. ONIL	23	11	12	34
9 C.B. BENIDORM	23	10	13	33
10 ROQUETTE	23	9	14	32
11 EL PILAR 'A'	23	7	16	30
12 EL TELER C.C.	23	6	17	29
13 DENIA B.C. 'A'	23	5	18	28
14 C.B. QUART 'A'	23	2	21	25

El Onix se anota otra victoria y se acerca a conseguir matemáticamente el primer puesto

ONIX CB 68|53 XÀTIVA

ONIX CB: Varó (10), Paco Arques (5), J.L. Martínez, Martínez (6), Ramonet, Wallu (8), Panchi (8), Mataix (10), Carlos (7), Ferrer (5), Paco (5), Kar (4).

Comentario: La victoria se cimentó sobre todo en los dos primeros cuartos. En la segunda parte, el equipo visitante le puso más garra y llegó a creer en una posible remontada, dando una imagen de equipo menos conformista que la que dio en el partido de ida.

Sen. Masc. 2ª Gr.F	PJ	PG	PP	PTS
1 ONIX C.B.	23	22	1	45
2 LA GAVINA CANALS	23	19	4	42
3 C.B. BENIGÀNIM	23	17	6	40
4 C.P. MARTINEZ VALLS	23	13	10	36
5 C.B. BIAR	23	13	10	36
6 C.B. BOCAIRENT	22	13	9	35
7 C.B. BANYERES	23	12	11	35
8 UR 90 CONSTRUC.	22	12	10	34
9 ANNA GOLF RESORT	23	11	12	34
10 C.B. XATIVA	23	11	12	34
11 V-74 VILLENA 'B'	23	8	15	31
12 A.D. TEIXERETA 'B'	23	7	16	30
13 LLOSA DE RANES	23	0	23	23
14 C.B. FENIX ALBERIC	23	2	21	23

Un cúmulo de errores hace sucumbir al Teixe Femenino en la cancha noveldense

NOVELDA 66|28 TEIXE

TEIXE SÉNIOR FEMENINO: Ana Guillén 2, Rocío Ruiz, Elena, Eva, Rocío Arenas 1, Patri 3, Gemma 2, Bianca 6, Irene 7, Nuria 7 y Laura Avilés.

Comentario: El Teixe jugó como sabe hasta el minuto 8, pero luego nada de nada. No parecía el líder del grupo sino el último clasificado. No se hizo nada en ataque y menos en defensa; un cúmulo de errores continuos provocó unas ventajas escandalosas.

Sen.Fem.Pref. Gr.E	PJ	PG	PP	PTS
1 C.B.JORGE JUAN	20	18	2	38
2 A.D. TEIXERETA	20	18	2	38
3 C.B. CIUTAT D'ELX	19	15	4	34
4 B.S. ALCOI BASQUET	19	12	7	31
5 KD3 ORIHUELA	20	10	10	30
6 C.B. EL PINOS	18	12	6	29
7 CLIVUS BASQUET	19	10	9	29
8 C.D. ONIL	19	8	11	27
9 C.B. BANYERES	18	6	12	24
10 C.B. BIGASTRO	20	3	17	23
11 CBI MULT. ESPINOSA	19	2	17	21
12 C.B. CAUDETE	19	1	18	19

Onil acoge la fase final del Campeonato Autonómico Júnior Masculino

La Federación Valenciana de Baloncesto ha solicitado al Club Deportivo Onil, gracias a su buen hacer a la hora de organizar grandes eventos, que se haga cargo de la fase final del Campeonato Autonómico Júnior Masculino, que se celebrará del viernes 18 al domingo 20 en el polideportivo colivenc. Estos son los equipos que se enfrentarán y los horarios de los partidos:

Viernes 18 de abril

-18:30 h. L'Horta Godella-Obradis Lliria
-20:30 h. Lucentum Alicante-Pamesa Valencia

Sábado 19 de abril

-16:30 h. L'Horta Godella-Pamesa Valencia
-18:30 h. Obradis Lliria-Lucentum Alicante

Domingo 20 de abril

-16:30 h. Lucentum Alicante-C.B. L'Horta Godella
-18:30 h. Pamesa Valencia-Obradis Lliria

Rotulos GAVILÁN
Todo en rotulación...

LUMINOSOS - BANDEROLAS - VEHICULOS - PANCARTAS
TOLDOS - VALLAS PUBLICITARIAS - METACRILATOS
LETRAS CORPÓREAS - IMPRESIÓN DIGITAL

Avda. Joan Carles I, 1100 Elche
Tel. y Fax: 96 855 27 21
e-mail: rotulosgavilan@telefonica.net
93440 101 (atenció)

istanbul
Trajes y Accesorios para las Fiestas de Moros y Cristianos
y para la Danza del Vientre • Bisutería • Regalos
www.elbazardelfestero.com
Av.Constitución, 43 • ONIL ☎ 966 557 603

Portalibi.com
Ibi i la Foia al teu abast
Notícies, agenda, directori de webs, fòrum, guia, anuncis, xat,
l'oratge: un nou punt de referència local i comarcal.

TU TIENDA ESPECIALIZADA
IBI ZOO
EQUIPOS PARA EQUIPOS
ACCESORIOS, PLANTAS ACUARIUM
LUMINOS, EQUIPOS, JARROS
PILAS, CINTAS, PUL. INOCENTES
TODOS LOS COMPLEMENTOS
SERVICIO DE PELUQUERÍA CANINA
Juan I. El Comercio, 100 - Tel. 96 555 400 00

Francisco Martínez Martínez
TALLER DE CHAPA Y PINTURA

C/Erre, 11 • ONIL • Tel. 96 558 58 72

CICLISMO

José Carlos Sola, líder de la Challenge de la Comunidad Valenciana

Escaparate. IBI

El ibense José Carlos Sola consiguió enfundarse el maillot de líder de la Montaña en la primera prueba de la *Challenge* de la Comunidad Valenciana, que se disputó el sábado día 12 en Cocentaina. El recorrido era muy exigente, con mucha montaña, cosa que le vino bien a Sola, ya que sus cualidades principales son las

de escalador. En el recorrido había un puerto de unos seis kilómetros, donde consiguió puntuar en dos de los cuatro pasos. Sola consiguió la victoria en la clasificación de la Montaña, con lo que es el actual líder de la *Challenge* en esta modalidad. Asimismo, el domingo Sola consiguió el 6º puesto al sprint en Calpe, en un recorrido llano donde supo defenderse muy bien.



El ibense José Carlos Sola tras la carrera de Cocentaina

FÚTBOL

El Rayo Ibense 'A' se deja los tres puntos en casa frente al Xixona

RAYO 'A' 0-1 XIXONA

RAYO IBENSE 'A': Alentado, Jonathan, David Rico, Juan Carlos Román, Esteban, Diego, Antonio Sáez, Julio, Antonio Berzosa (Galera), Juanca y Efrén (Jordi).

Comentario: El Rayo Ibense 'A' lleva ya seis partidos sin meter un gol, sin contar el tanto en propia puerta del encuentro contra el Xixona Esportiu, que le regaló los tres puntos en juego al equipo turronero.

Un mal pase y una mala jugada vuelven a colocar a los rojillos en la cuerda floja y a expensas de lo que se haga en los cuatro partidos que quedan para que acabe la temporada. A pesar de las numerosas ocasiones de gol desperdiciadas, muchas de ellas en solitario cara a cara con el guardameta contrario, lo cierto es que los chicos de Tono se dejan la piel en cada partido y no merecen la mala racha por la que atraviesa el equipo. Pero, como siempre, falta la figura de un goleador.

Las bajas y las lesiones juegan una mala pasada al Onil en Petrer

PETRELENSE 9-1 UD ONIL

UD ONIL: Rubén, Alberto, Piva, Dani Vidal, Edu (Carlos), Santi Rico, Rafa Sanjuán (Cheve), Rafes (Javi), Moisés, Pincho y Santiago (José Manuel).

Goles: Pincho, min. 35

Comentario: De lamentable se puede calificar la actuación de la Unión Deportiva Onil en el campo del Petrelense, donde los locales les colaron nada menos que nueve tantos, por uno solo que consiguieron hacer los colivencs.

Bien es cierto que el Onil contaba con numerosas bajas y algunos jugadores salieron al campo con lesiones, por lo que no pudieron darlo todo. Esta circunstancia le pasó factura al equipo visitante, que no conseguía dar pie con bola ni organizar su defensa. El Petrelense, segundo del grupo, a un punto del líder, se percató del precario estado del Onil y lo apisonó. La próxima jornada juegan contra el líder.

La Coca de Aspe humilla al Rayo Ibense 'B' en su propio campo

RAYO 'B' 1-6 COCA ASPE

RAYO IBENSE 'B': Monllor, Vieira (Óscar), Berna, Luis, Roberto, Seve, Devesa (Gigi), Pitu, Figú, Perona (Migui) y Nando (Jorge).

Goles: 1-4, Figú, min. 25-2ªp.

Comentario: Más de lo mismo en este nuevo partido del Rayo 'B'.

Los jugadores salen con las pilas puestas y no tardan en ir perdiendo fuelle hasta llegar a niveles subterráneos.

La Peña Madridista y el Agostense se reparten el botín en un partido sin goles

AGOSTENSE 0-0 PEÑA

PEÑA MADRIDISTA IBI: Serrano, Blas, Pirri, Carri, Fran, Sergio, Fernando, Juan Lorenzo, Juanito (Dani), Cándido y Joni (Isaac).

Comentario: Partido de máxima igualdad durante la primera parte, con mayor dominio de juego del equipo local, el Agostense. El buen hacer del meta Serrano hizo posible mantener el empate a cero hasta el final del encuentro.

1ª Reg. Gr. 7	PJ	PG	PE	PP	PTS	2ª Reg. Gr. 14	PJ	PG	PE	PP	PTS
ASPE U.D.	26	17	6	3	57	HONDON NIEVES C.F.	23	17	2	4	53
VILLENA C.F.	26	13	10	3	49	U.D. PETRELENSE	23	16	4	3	52
MUTXAMEL C.F.	26	14	6	6	48	C.D. ELDENSE "B"	24	14	6	4	48
ATLETICO CATRAL C.F.	26	14	5	7	47	C.F. NOVELDENSE	24	14	3	7	45
DEPORTIVO RELLEU	26	13	5	8	44	C.F. LA COCA DE ASPE	24	12	7	5	43
CALLOSA C.F.	26	12	5	9	41	C.D. AGOSTENSE	23	12	4	7	40
C.D. UNIV. DE ALICANTE	26	11	8	7	41	U.D. ONIL	23	10	4	9	34
BIGASTRO C.F.	26	11	7	8	40	U.D.F. SAX	23	11	1	11	34
CREVILLENTE DEP. "B"	26	9	5	12	32	PINOSO C.F. "B"	23	7	8	8	29
RAYO IBENSE C.F.	26	7	10	9	31	MONFORTE C.F.	24	8	3	13	27
SPORTING SALADAR	26	7	8	11	29	C.D. BIARENSE	23	8	3	12	27
XIXONA ESPORTIU	26	7	8	11	29	PEÑA MADRIDISTA IBI	23	5	8	10	23
FB. REDOVAN C.F.	26	5	7	14	22	VILLENA C.F. "B"	23	5	6	12	21
C.D. UNION C. ORIHUELA	26	5	7	14	22	RAYO IBENSE C.F.	24	2	3	19	9
C.F. ATL. SANTA POLA	26	4	10	12	22	C.F. CASTALLA	23	1	4	18	7
A.D. BETIS FLORIDA	26	5	1	20	16						

RESULTADOS

11-12 abril

FÚTBOL

(Senior)

Rayo Ibense 'A' 0 - 1 Xixona Esportiu
Agostense 0 - 0 Peña Madridista Ibi
Petrelense 9 - 1 UD Onil
Castalla 0 - 8 Eldense 'B'
Biarense 1 - 2 Villena 'B'
Rayo Ibense 'B' 1 - 6 La Coca de Aspe

(Juvenil)

Peña Madridista Ibi 0 - 3 La Coca Aspe
Monforte 2 - 2 Castalla

(Cadete)

Pinoso 4 - 0 Front. Castalla
Castalla 5 - 0 Noveldense
Rayo Ibense 4 - 0 Villena 'B'
Biarense 5 - 0 Peña Madridista Ibi

(Infantil)

Rayo Ibense 'B' 0 - 8 Villena 'C'
Biarense 1 - 3 Peña Madridista Ibi
Rayo Ibense 'A' 7 - 0 Villena 'B'
Pinoso 3 - 4 Front. Castalla
Castalla 0 - 1 Eldense 'C'

(Alevín)

UD Onil

Petrelense 4 - 1 Biarense
Rayo Ibense 'A' 4 - 5 Villena 'A'
Banyeres 1 - 6 Peña Madrid. Ibi 'A'
Monóvar 6 - 2 Peña Madrid. Ibi 'B'
Rayo Ibense 'B' 10 - 1 Villena 'B'

(Benjamín)

Rayo Ibense 'B' 7 - 4 Villena 'B'
Petrelense 2 - 4 Castalla
Front. Castalla 1 - 1 UD Aspe
Banyeres 7 - 3 Peña Madridista Ibi
Rayo Ibense 'A' 2 - 8 Villena 'A'

BALONCESTO

(Sen. M.)

Quart 78 - 85 CD Onil 'A'
CD Onil 'B' 72 - 56 Enguera
CB Biar 45 - 37 Teixereta
Onix CB 68 - 58 Xàtiva
J Bormay Castalla 59 - 56 Xàbia
Teixereta 'B'

(Sen. F.)

CB Novelda 66 - 28 Teixereta

(Jun. M.)

CD Onil 58 - 66 CB Xàtiva
CB Biar 50 - 21 CB Caudete
Teixereta

(Jun. F.)

Teixereta 52 - 49 CD Onil

(Cad. M.)

CD Onil 88 - 27 CB Pinoso
Teixereta

(Cad. F.)

Teixereta 'A'
Teixereta 'B'

(Inf. M.)

Teixereta 'B'

(Inf. F.)

Teixereta 'A'
Teixereta 'B'

FUTBOL SALA

(Div.Plata.)

Ocaña 2 - 1 Intersa Ibi FS

(Nac. B)

La Nucía 7 - 3 Gr.Interworld Ibense

(Nac. Juvenil)

Maristas 'A' 9 - 3 Intersa Ibi FS

(Reg. Centro.)

CFS Atlético Ibi 2 - 5 Vídeo Imagen

VOLEIBOL

(Cad.Fem)

Lope de Vega 1 - 3 Biarense

PILOTA

(1ª Cat. Llargues)

Sella 10 - 7 Tibi

(1ª Cat. Palma)

Tibi 10 - 1 Altea

(3ª Cat. Llargues)

Tibi 10 - 4 Alacant

(Juvenil)

Murla 'B' 4 - 10 Tibi

BILLAR

(Div. Honor.)

Caseta Nova 8 - 0 Alcantarilla

AJEDREZ

(2ª Prom.Alicante)

Ibi 'B' 4 - 0 Ibi 'C'

Distribuidor de: **MUEBLES EBANO**
MUEBLES DE COCINA Y BAÑO
REFORMAS EN GENERAL
ELECTRODOMÉSTICOS

DECORACIÓN
EXPOSICIÓN Y OFICINA

Av. Juan Carlos I, 71 • Tel. 96 555 03 55 • Fax: 96 655 30 17 • IBI

Música e Interacción

La Fresca FM 91'5

La Radio de los exits

Tel. 96 556 53 53

Atmósfera Sport

DEPORTES PEÑALVER

NUEVA TEMPORADA
PRIMAVERA-VERANO

2x1 EN ZAPATILLAS Y ROPA

Avda. de La Paz, 27 • IBI • Tel. 96 555 30 75

MOTOCICLISMO

Carlos Masegosa se coloca quinto en la Copa Catalana de Minimotos

César Manuel Romero. IBI

El joven piloto ibense Carlos Masegosa Díaz se encuentra en la quinta posición de la clasificación general de la Copa Catalana de Minimotos, después de disputarse la carrera del 13 de abril en el circuito de Alcanar (Tarragona). En la primera manga de la carrera, donde participaron doce pilotos, el ibense cruzó la meta en

la cuarta posición, después de dar las diez vueltas reglamentarias. En la segunda manga, después de otras diez vueltas, Masegosa se clasificó en quinto lugar.

Respecto a los entrenamientos cronometrados, el ibense fue séptimo en el primero y cuarto en el segundo, lo que le permitió salir desde el cuarto puesto de la parrilla de salida en la carrera del domingo.



El ibense Carlos Masegosa durante la carrera celebrada en Alcanar (Tarragona)

El ibense Ricardo Mira, octavo del Territorial Valenciano en Pre GP

C.M.R. IBI

Ricardo Mira, piloto ibense que compite en los campeonatos territoriales Valenciano y del Mediterráneo en la categoría Pre GP 125, se encuentra actualmente situado en la octava plaza del Territorial Autonómico Valenciano, tras la carrera disputada el pasado domingo en el circuito de Albacete. En los entrenamientos

cronometrados del sábado, Mira quedó el 13º en el primero y el 11º en el segundo, lo que le supuso colocarse en la posición 22 de la parrilla de salida en la carrera del día 13, cuando comenzó a rodar a buen ritmo pero tuvo que frenar para no arrollar a un piloto caído y le pasaron varios pilotos. Finalmente tuvo un error al meter punto muerto en una curva y acabó el 25º.



Ricardo Mira en plena competición

Daniel Puche sufre una caída en Albacete

Carrera perteneciente al Territorial Mediterráneo

C.M.R. IBI

El piloto ibense Daniel Puche, que compite en el Territorial del Mediterráneo en categoría GP 125, y a partir del 4 de mayo en el Campeonato Bancaja, sufrió una caída el pasado domingo durante la carrera celebrada en el circuito de Albacete, cuando podría haber acabado perfectamente el 5º ó 7º. Teniendo en cuenta

el elevado nivel de competición que existe en el Territorial del Mediterráneo, para Daniel Puche supone un "éxito increíble" estar consiguiendo unos tiempos tan buenos, puesto que en ambos entrenamientos cronometrados acabó séptimo, lo que le ha permitido colocarse entre las dos primeras filas de la parrilla de salida. El domingo, sin ir más lejos, salió el séptimo.



Daniel Puche comenzará a competir en el 'Cuna de Campeones Bancaja' el próximo 4 de mayo

ORTOPEDIA LA FOIA

Técnicos Ortoprotésicos titulados

Especialistas en:

- Zapatos ortopédicos
- Sillas de ruedas
- Bastones y muletas
- Medias de presoterapia
- Prótesis torales, oculares y de mama
- Racatos Seguridad Social
- Plantillas a medida
- Andadores
- Fajas y corsés
- Podología

Y todo tipo de ayudas técnicas y dinámicas

C/. Empedrar, 43 • Tel. 966 334 821 • IBI

Tu tienda de juguetes en el centro de IBI

JUGUETTOTES

Todo para la despedida de solter@

Avda. de la Paz, 3 • IBI • Tel. 96 619 90 82

info@juguetotes.com

ESCAPATE

Agenda 25-26
Horróxico 26



Concurso 'Una montaña de cuentos II':
El libro (Colegio Público Madre Felicidad
Bernabeu de Ibi)

Pág. 28

LIBROS

DIOS NO ES BUENO CHRISTOPHER HITCHENS

A través de una interpretación profunda y erudita de las principales ideas religiosas, Hitchens demuestra que la religión, producto del hombre, es peligrosamente represiva en la cuestión sexual y distorsiona la explicación de nuestro origen en el universo.

El autor propone una vida laica, basada en la ciencia y la razón, en la que cielo e infierno ceden su lugar a la visión del universo del Telescopio Hubble. Un elogio a la posibilidad de una sociedad sin religión.

LOS MÁS LEÍDOS

El secreto.....Rhonda Byrne
Entrenar la mente.....Saber y Ganar
Las 3 preguntas.....Jorge Bucay
Un mundo sin fin.....Ken Follet
Lo que la vida enseña.....Pepa Fernández

Librerías consultadas: Miralles, Plumier

E-MAIL: info@libreriaiplumier.com

Plumier

Colaborador en la crónica literaria
Constitución, 6 AC • Tel. 96 555 05 16 • IBI

DISCOS

KONK THE KOOKS

Always Where I Need To Be es el primer single del segundo álbum de The Kooks titulado Konk. Con un estribillo pegadizo en forma de "do-do-do, do-do-do-do" sirve de carta de presentación para mostrarnos a la banda original de Brighton cargada de energía. Otros temas destacados son "Shine On", "Mr Maker", "Sway". El disco se publica en dos formatos. El primero estándar con un CD, y el segundo denominado RAK, con un CD adicional, con 7 canciones más.



LOS MÁS OÍDOS

Personas.....El Canto Del Loco
Allenrok.....Estopa
Back To Black.....Amy Winehouse
2 Son Multitud.....Fito & Calamaro
Reencuentro.....Camarón de la Isla

Consultados: Discos Surco-pop
CASSETTES • MAXIS • COMPACT-DISC •
CD • SINGLE • CASSETTES • MAXIS •
COMPACT-DISC • SINGLE • CASSETTES •
CASSETTES • MAXIS • COMPACT-DISC •
CD • SINGLE • CASSETTES • MAXIS • CD

DVD

1408

DIR.: MIKAEL HÅFSTRÖM

El director de "Sin control", Mikael Håfström, dirige 1408, adaptación cinematográfica de un relato de Stephen King. La película cuenta la historia de un escéptico novelista de terror (John Cusack), investigador de lo paranormal, que sólo cree en aquello que ven sus ojos. Tras dedicarse a desacreditar fenómenos paranormales por todo el mundo, Mike empieza su nuevo bestseller sobre los hoteles embrujados. Sin embargo, todo cambiará cuando entre en la habitación 1408 del Hotel Dolphin.



NOVEDADES

Deseo, peligro.....Ang Lee
Donkey Xote.....Jose Pozo
La estrella ausente.....Gianni Amelio
La huella.....Kenneth Branagh
El atardecer.....Lajos Koltai

Consultados: Mundo Cine

mundo cine

VIDEO CLUB

C/. Tibi, 8 - Tel. 96 633 82 09 - IBI
www.mundocineibi.com



Alumnos de la escuela de danzas interpretaron varios bailes típicos de la comarca



El gimnasio Atenas de Onil también participó en el festival de Manos Unidas

Recaudados 1.700 euros en el Festival de Manos Unidas de Ibi

La delegación de Manos Unidas en Ibi organizó este sábado un festival benéfico al que asistieron cerca de 600 personas y en el que se logró recaudar 1.700 euros. Numerosos colectivos ibenses y también de Onil quisieron participar en este evento solidario que tiene como objetivo financiar un proyecto de formación y rehabilitación para mujeres de Murshidabad, una ciudad que es centro de prostitución en la India. En concreto, se pretende ofrecer formación en corte, confección y bordados y entregarles una máquina de coser.

En el festival, participaron la escuela municipal de danzas y Amics de les Muntanyes, los gimnasios Cronos, Energym y Ana, el ballet Atenas de Onil, el centro de alto rendimiento Magdeler y la asociación Equinoccio. Las actuaciones duraron dos horas y el público salió muy contento, según ha explicado Carmen Reche, miembro de Manos Unidas de Ibi.



La guitarrista Lorena Chamorro colaboró en la actuación



Hubo también demostración de baile de pasodoble

AGENDA



MUSEOS

BIAR: Museo Etnográfico Municipal.- C/ Mayor, 1. Tel.: 965811177. Horario: de 12 a 14 h. y de 18 a 20 h. Cierre: lunes y domingos tarde.

IBI: Museo Valenciano del Juguete.- C/ Aurora Pérez Caballero. Horarios: de martes a sábado, de 10 a 13 y de 16 a 19 h. Domingos y festivos, de 11 a 14 h. www.museojuguete.com

CASTALLA: Visitas guiadas al Castillo.- Miércoles, a las 16'30 h. Sábados y domingos a las 12'30 h. Previa reserva de pases en la Oficina de Turismo (96 656 10 18).



EXPOSICIONES

BIAR: Hasta el 20 de abril.- XVI EXPOSICIÓN COLECTIVA DEL MOVIMIENTO BIARENSE.

CASTALLA: Hasta el 4 de mayo.- Dibujos de MARCIAL MALLEBRERA. Casa de Cultura.

CASTALLA: Hasta el 9 de mayo.- SIEMPRE ADELANTE: MUJERES Y DEPORTE. Fotografías. Colegio M^a Asunta.

IBI: Hasta el 18 de mayo.- Fotografías de PACO CRESPO. Restaurante Pasta Manía.

ONIL: Hasta el 1 de junio.- XXII BIENAL DE PINTURA EUSEBIO SEMPERE. Pinacoteca del Centro Cultural.



MÚSICA

CASTALLA: Sábado 19 de abril.- Concierto de la BANDA JOVE de la Agrupación Musical Santa Cecilia. Iglesia de la Asunción, a las 20 h.

ONIL: Sábado 19 de abril.- Concierto de música festera, a cargo del CIMO. Centro Cultural, a las 20'30 h.



LITERATURA

IBI: Miércoles 23 de abril.- Presentación del PREMIO DE NARRATIVA INFANTIL VILA D'IBI 2007. Centro Cultural, a las 20 h.

CASTALLA: Del 23 al 27 de abril.- FERIA DEL LIBRO. Casa de Cultura.

CASTALLA: Viernes 25 de abril.- Entrega del PREMI SAMBORI. Casa de Cultura, a las 19 h.



TEATRO

IBI: Sábado 19 de abril.- Teatro familiar. Bambalina Titelles presenta: KRAFT. Centro Cultural, a las 17'30 h.

IBI: Viernes 25 de abril.- La compañía El Pont Flotant pone en escena la obra COMO PIEDRAS. Centro Cultural, a las 22'30 h.



CINE

CASTALLA: Domingos 20 y 27 de abril.- ¿Y TÚ, QUIÉN ERES? Casa de Cultura, a las 17 y 19'30 h.

IBI: Domingo 20 y lunes 21 de abril.- HORTON. Casa de Cultura, a las 16'30 y 18'30 h. el domingo; y a las 18'30 h. el lunes.



CONFERENCIAS

BIAR: Viernes 25 de abril.- Conferencia de arte organizada por el MOVIMIENTO DE PINTURA BIARENSE. Casa de Cultura, a las 20 h.

Sigue en pág. siguiente»»»

AGENDA

MUSEOS

BIAR: Museo Etnográfico Municipal.- C/ Mayor, 1. Tel.: 965811177. Horario: de 12 a 14 h. y de 18 a 20 h. Cierre: lunes y domingos tarde.

IBI: Museo Valenciano del Juguete.- C/ Aurora Pérez Caballero. Horarios: de martes a sábado, de 10 a 13 y de 16 a 19 h. Domingos y festivos, de 11 a 14 h. www.museojuguete.com

CASTALLA: Visitas guiadas al Castillo.- Miércoles, a las 16'30 h. Sábados y domingos a las 12'30 h. Previa reserva de pases en la Oficina de Turismo (96 656 10 18).

EXPOSICIONES

BIAR: Hasta el 20 de abril.- XVI EXPOSICIÓN COLECTIVA DEL MOVIMIENTO BIARENSE.

CASTALLA: Hasta el 4 de mayo.- Dibujos de MARCIAL MALLEBRERA. Casa de Cultura.

CASTALLA: Hasta el 9 de mayo.- SIEMPRE ADELANTE: MUJERES Y DEPORTE. Fotografías. Colegio Mª Asunta.

IBI: Hasta el 18 de mayo.- Fotografías de PACO CRESPO. Restaurante Pasta Manía.

HORÓSCOPO, por Mr. X

aries Urano, en tránsito por el sector A-7, te ayudará a realizar nuevas amistades, siempre y cuando no te salgas de la autopista.

tauro Apóyate en los demás si quieres que algo te salga bien, pero si te da igual que salga mal, entonces te puedes arreglar tú solo.

géminis Tendrás suerte en tus relaciones amorosas. Bueno, quiero decir que tendrás suerte si tienes alguna relación amorosa.

cáncer Cualquier iniciativa que tomes esta semana te saldrá entre bien y mal. O sea, regular. Regular tirando a mal.

leo Tus ideas revolucionarias no van a cambiar nada en tu empresa, pero si sigues insistiendo en ellas, lo más seguro es que prescindan de ti y de tus ideas.

virgo Necesitas desengancharte del estrés y engancharte a un carro, cargarlo de mármol y tirar de él hasta que te sangren las rodillas.

libra Te espera una agradable sorpresa esta semana. Bueno, a lo mejor muy agradable no es, pero sorpresa sí, y eso es lo que importa.

escorpio Debes evolucionar, tanto a nivel profesional como a nivel emocional. ¿Cómo? Pues no lo sé, pero como no evoluciones te echarán del curro por incompetente y te dejarán tus ligues por soso y tontorrón.

sagitario La gente espera de ti algo. Pero, como siempre, tú no les darás nada.

capricornio Esta semana te verás recompensado por tus esfuerzos. Y como no te has esforzado nada, pues tu recompensa será esa: una m... pinchada en un palo.

acuario Esta semana las cosas te irán mal. Y no intentes evitarlo o aún será peor.

piscis Buen momento para tomar las riendas de tu vida, salir al galope y atravesar pastos y montañas en pos de un futuro donde los piscis orinen mistela.

www.mister-equis.blogspot.com

Exposición de trabajos en el Archivo Municipal de Ibi del curso Arte y Creatividad

Un total de catorce alumnos asisten a este taller impartido por M^a Carmen Arcos

Patrocinado por el Ayuntamiento de Ibi para fomentar la creatividad artística en los niños, se ha desarrollado el primer curso de Arte y Creatividad, con una duración de 20 horas e impartido por la profesora M^a Carmen Arcos.

Un total de 14 alumnos de los centros Salesianos, Pla y Beltrán y Derramador han asistido a este taller, cuyos trabajos se exponen ahora en el Archivo Histórico Municipal hasta finales de mes.

En el acto de inauguración, este pasado martes, la profesora se mostraba muy satisfecha del resultado de este curso y de la calidad de las obras realizadas por los jóvenes artísticas, teniendo en cuenta el escaso tiempo que han podido dedicar. Arcos explicaba que se ha trabajado con tres tipos de pintura: al agua, pastel y ceras.

El curso se dividió en tres sesiones, una sobre dibujo abstracto, otra sobre papel de acetato y la última sobre el mar y



Una de las autoras junto a varios cuadros de la exposición durante el acto de inauguración



El mar ha sido uno de los temas que se han trabajado en el curso



La banda de Ibi, dirigida por Jaume Francesc Ripoll Martins, actuó en el centro cultural, este sábado por la tarde

Alrededor de 300 personas asisten al Concierto del Socio en Ibi

En tres piezas, se contó con la colaboración de José Chafino

La Unión Musical de Ibi ofreció su tradicional Concierto del Socio el pasado sábado por la tarde, en el centro cultural de la villa. Unas 300 personas asistieron al acto en el que los músicos interpretaron un total de seis temas, en dos partes.

La banda de Ibi, dirigida por Jaume Francesc Ripoll Martins,

contó con la colaboración especial del profesor y músico ibense, José Chafino Mira. Tres de las seis piezas incluían partitura con teclados por lo que la presidenta de la unión musical, le pidió que tocara con ellos. Chafino aceptó y tuvo la oportunidad de regresar a la banda en la que ingresó cuando era joven tocando el saxo tenor.

El concierto se dividió en dos partes. En la primera, los músicos interpretaron 'La italiana en Argel', 'Introducción, Tema y Variaciones' y 'Primera Suite para Banda' con la colaboración de Chafino. Seguidamente, la unión musical tocó otras tres piezas 'El fantasma de la Ópera', 'Charles Chaplin' y 'Don Manolito'.

Las librerías de Ibi celebran el Día del Libro

Este próximo 23 de abril se celebra el Día del Libro y, como todos los años, las librerías de Ibi se suman a la conmemoración ofreciendo a los clientes un 10 por ciento de descuento en la compra de un libro y una rosa de regalo.

Las librerías sacarán a la calle ese día las últimas novedades editoriales y los últimos títulos en literatura infantil y juvenil, sin olvidar los clásicos de siempre.

Curso de belleza en la piscina climatizada de Ibi

La concejalía de Deportes ha organizado un curso de belleza que tendrá lugar el domingo, 25 de mayo, en las instalaciones de la piscina climatizada de Ibi.

El curso se desarrollará desde las diez de la mañana hasta las 2 de la tarde y el precio es de 10 euros por persona.

Los interesados deben formalizar las inscripciones en las oficinas del Polideportivo municipal.



Las tres obras ganadoras; la de la izquierda es la que ha ganado la Bienal

Josep Francés, de Alzira, gana la Bienal de Pintura Eusebio Sempere de Onil

El sábado por la mañana, se reunió en Onil el jurado para seleccionar las obras de la XXII Bienal de Pintura Eusebio Sempere que figurarán en la exposición que se inaugura este viernes y fallar los tres primeros premios. Josep Francés Anaya, de Alzira, ha sido el ganador de esta edición con la obra titulada 'Arquitect-

tura, Madrid'.

En segundo lugar, ha quedado Rafael Calbo Such, vecino de Muro, con el cuadro 'Ab initio' y, el tercer premio ha sido para Antonio Rubio Fuentes, de Alicante, con su trabajo titulado 'Hubert'. El jurado hizo una selección de 30 obras de las 78 presentadas al certamen, entre ellas la del colivenc,

Manuel Ferrer Perea. De éstas, se eligieron a diez finalistas, entre ellos, la ya habitual a este certamen, la alcoyana Mónica Jover Calvo.

La muestra, que incluye las 30 obras seleccionadas, se inaugura este viernes, a las 20'30h, en la pinacoteca del centro cultural y permanecerá abierta hasta el 1 de junio.



En el acto, celebrado en el Centro Cultural, se leyeron testimonios de personas que vivieron aquella época

Organizado por EU de Ibi y Acció Cultural del País Valencià

Emotivo acto literario en conmemoración de la II República española

Abraham Bernabéu. IBI

Un Estado federal, solidario, laico y republicano. Con estas palabras definió el concejal de EU en Ibi, José Vicente Verdú, la España que se recordaba en el emotivo acto conmemorativo de la II República (el día 14 de abril se cumplieron 77 años desde el día de su proclamación en 1931), que se celebró el pasado viernes en la Casa de la Cultura de Ibi.

Unas cincuenta personas disfrutaron de un acto literario en el que se recitaron poemas de Miguel Hernández y Antonio Machado, se escuchó el himno de Riego y se leyeron manifies-

tos de la época republicana, firmados por grandes políticos como Alcalá Zamora, Manuel Azaña o Casares Quiroga.

Los momentos más emotivos se vivieron escuchando las cartas de un soldado que relataba su dolor en la batalla y su posterior muerte lejos del hogar, defendiendo la libertad que los sublevados les querían arrebatar.

El acto estuvo organizado por EU de Ibi y Acció Cultural del País Valencià, en colaboración con la Cambra de Teatre de Mutxamel. En su discurso inaugural, José Vicente Verdú destacó que la República representa la democracia, con la posibilidad de una alternancia en el poder entre partidos de izquierda y

derecha, además del crecimiento de los partidos minoritarios.

También recordó que la II República llegó en un momento de crisis económica en España, y que los proyectos de modernización del país y desarrollo de la cultura no se pudieron llevar a cabo por culpa de la Guerra Civil que dividió el país.

En sus agradecimientos, el edil destacó la labor de ACPV, que lleva años defendiendo la lengua y la cultura valencianas, además de reconocer el apoyo de la Cambra de Teatre de Mutxamel.

En su discurso también criticó la decisión del PP de finalizar la emisión de TV3 en todo el territorio valenciano.



Panadería Mariel contribuyó a esta jornada con la elaboración de un gigante brazo de gitano solidario

Con motivo de la celebración del Día de la Comunidad Educativa Pastoral

El colegio Salesiano de Ibi recauda 1.109 euros para niños de El Salvador

El colegio Salesiano de Ibi ha entregado a la ONG Terra Pacífico la cantidad de 1.109 euros, recaudados durante la celebración el pasado 12 de abril del Día de la Comunidad Educativa Pastoral.

Este dinero se destinará a un proyecto de alimentación para 120 niños con desnutrición severa en Kakaopera-El Salvador.

La festividad de este año se celebró bajo el lema 'Don Bosco, un amigo a tu lado' y la asociación de padres y madres del centro ambientó la jornada con trajes de la época de Don Bosco.

Se organizaron diversas actividades, como un gran juego sobre la figura del fundador de los Salesianos, un rastrillo solidario, la venta de pulseras realizadas por alumnos de 5º de Primaria y la *picaeta mamá Margarita*, en la que se vendieron porciones de un gran

brazo de gitano solidario, elaborado por Panadería Mariel.

Con 12 metros de longitud, de este brazo de gitano gigante se obtuvieron 386 euros, 592 euros de la venta de productos en el rastrillo y 131 de la venta de pulseras.

El director pedagógico del centro, Francisco López, destacaba el éxito de esta jornada solidaria que contó con gran participación de padres y alumnos. El día se completó con la puesta en escena de dos obras de teatro a cargo de alumnos de 5º de Primaria y 2º de ESO, que tuvo lugar durante la sobremesa.

El Día de la Comunidad Pastoral es, junto a la fiesta de Don Bosco y de María Auxiliadora, una de las celebraciones más importantes del colegio Salesiano y que congrega a un gran número de miembros de la comunidad educativa.



RELATOS PRESENTADOS AL CONCURSO 'UNA MONTAÑA DE CUENTOS II' DE ESCAPARATE

El libro

Había una vez un libro que estaba en la cárcel y el pobrecito no sabía por qué estaba encerrado. Un día le preguntó a un guardia:

—¿Tú sabes porqué estoy en la cárcel?

Y el guardia le respondió:

—Yo no lo sé, porque a mí cuando era niño vinieron a mi casa, y me dijeron que sería guardia, y como yo de mayor quería ser guardia, me fui con ellos, un rato después me arrepentí.



Y el libro le respondió:

—¡Claro que sí!

Cuando el niño leyó el libro, le gustó muchísimo, y al libro también que le leyera. Entonces el libro dijo:

—Os traeré una bolsa de dinero; deprisa, dadme una pala.

Un rato después vino con una bolsa llena de oro, y se la dio a la familia. Cuando la familia le dio las gracias por darle oro le preguntó:

—¿Cómo sabes donde hay oro escondido?

Y el libro le respondió:

—Porque mi primo me dijo que leyera su cuento y lo leí, trataba de dónde se escondían los tesoros y ponía que en este lado había uno de los tesoros más famosos enterrados. Y por eso lo sé.

Y la familia le preguntó:

—¿Y a dónde podemos encontrar a tu primo?

Y el libro le respondió:

—Pues ahora está de vacaciones en París, el segundo piso a la derecha; hay

una puerta de hierro negro, entras, y hay una habitación, ésa es.

Entonces la familia le dio las gracias al libro y se fueron. El libro gritó y les dijo:

—¡Esperad! que a lo mejor os perdéis, sería mejor que fuera yo con vosotros. Y la familia le dijo :

—Si, tú también vienes.

Cuando llegaron a París había tiendas chulísimas, eran chulísimas porque tú le decías ponme esto y la tienda tenía una máquina que te lo ponía. Cuando llegaron a la habitación había dos ángeles alrededor de una cama, y encima de la cama estaba sentado un libro decorado con serpientes dibujadas con hojas rojas, y un dragón dibujado con estrellas con forma de gato. De repente se dio cuenta de que había entrado su primo favorito y les dijo:

—Hola, ¿queréis ver el libro donde pone el secreto más famoso y bonito?

Y la familia le respondió:

—¡Sí, sí!

Pero cuando abrieron el libro, no estaba el cuento. El primo libro le dijo que, a lo mejor, una niña muy lista que conocía podía encontrarlo.

Fueron a la casa de la niña y en un abrir y cerrar de ojos descubrieron

quién había sido. Había sido un ratón que tenía su casita en casa de la niña, y el ratón también quería encontrar el tesoro. Un rato después, le convencieron, y fueron a buscar el tesoro todos juntos.



Estuvieron cavando todo el grupo durante mucho tiempo, y al final lo descubrieron. Vieron y leyeron una carta, en la que explicaba que una pelota que estaba metida en el tesoro que habían encontrado era mágica. Al botarla, tenían una idea, con esa idea se solucionaban tus problemas. Para compartir el tesoro se compraron una casa para todos y vivieron todos juntos.

Fin

Autora:

Blanca Ripoll Gómez

Dibujos:

Ulises Ripoll Gómez

alumnos de 3º y 2º de primaria, respectivamente, del C.P. Madre Felicidad Bernabeu, de Ibi



COMPRA - VENTA - INTERCAMBIO - TRABAJO - GUIA DE PROFESIONALES

TELÉFONOS DE INTERÉS

BIAR

AMBULANCIA	96-580 30 68
AYUNTAMIENTO	96-581 03 74
BOMBEROS	96-581 11 65
CENTRO DE SALUD	96-581 11 66
CORREOS	96-581 08 10
CRUZ ROJA	96-580 20 12
FARMACIA	96-581 01 70
GUARDIA CIVIL	96-580 03 87
OFICINA DE TURISMO	96-581 11 77
PRACTICANTES BIAR	96-581 06 84
POLICIA LOCAL	96-581 13 60

CASTALLA

AYUNTAMIENTO	96-656 08 10
CASA DE LA CULTURA	96-656 08 01
C. DE SALUD	96-656 00 28
CENTRO DE SALUD	96-656 13 76
CORREOS	96-656 04 62
ESCOLA D'ADULTS	96-656 09 36
GUARDIA CIVIL	96-656 14 55
ONDA 15 RADIO	96-656 00 29
POLICIA LOCAL	96-656 06 01
POLICIA LOCAL	96-656 10 76

IBI

AYUNTAMIENTO	96 555 24 50
BOMBEROS	96 555 13 99
C. DE SALUD	96 555 13 99
C. DE SALUD - CITA PREVIA	96 555 06 06
C. DE PLANIF. FAMILIAR	96 555 46 47
C. SOCIAL POLIVALENTE	96 555 09 34
C. CULTURAL DE LA VILLA	96 555 46 50
CORREOS	96 555 23 90
CRUZ ROJA - URGENCIAS	96 555 22 21
CRUZ ROJA - ASAMB. LOCAL	96 555 16 19
ESCAPARATE	96 555 20 38
GUARDIA CIVIL	96 555 35 21
OFICINA DE EMPLEO	96 555 42 39
PARADA DE TAXIS	96 555 42 19
POLICIA LOCAL	96 555 00 78
RADIO IBI	96 555 31 81
SERVICIOS SOCIALES	96 555 46 11
TELE-IBI	96 555 41 44
AMBULANCIA SVB	112 / 96 514 40 00

ONIL

AYUNTAMIENTO	96-654 4745
BOMBEROS	96-654 4745
C. CULTURAL DE LA VILLA	96-655 73 05
CENTRO DE SALUD	96-655 76 29
CORREOS-CAJA POSTAL	96-655 49 93
GUARDIA CIVIL	96-656 40 10
POLICIA LOCAL	96-656 40 01

TIBI

AYUNTAMIENTO	96-561 70 86
BOMBEROS	96-561 71 02
CASA DEL MEDICO	96-561 71 03
FARMACIA	96-561 72 29
POLICIA LOCAL	96-561 71 02
PRACTICANTE	96-561 71 74

FARMACIAS DE GUARDIA IBI

VIERNES 18	LDA. M ^a J. CATALÁ SEMPERE C/ JAIME I, 5
SÁBADO 19	LDA. A. CARCELÉN CUTILLAS C/ LOPE DE VEGA, 29
DOMINGO 20	LDO. ABDULIO JIMÉNEZ JIMÉNEZ C/ MEDICO ANGUIZ, 2
LUNES 21	LDA. ISABEL BONILLO C/ LES ERES, 71
MARTES 22	LDO. J. ANDRÉS MICÓ PERALES C/ MAYOR, 31
MIÉRCOLES 23	LDA. MÓNICA COLOMA AVDA. LA PAZ, 41
JUEVES 24	LDA. PILAR PAYÁ FERRÁNDIZ AVDA. LA PAZ, 2
VIERNES 25	LDO. M. ROMERO CONSTITUCION, 15

Farmacias Castalla

Ldo. Enrique Reus Canals -Tr. Q. Camins, 12-
Ldo. F. Blas Carrillo -Convento, 18-
Lda. Carmen Márquez Romero -Pza. Carreter, 7-

Farmacias Onil

Ldo. Andrés M^a Asensio -Constitución, 12-, del 1 al 15
Lda. M^a Angeles Martí -El Portal, 11-, del 16 al 31.

Se celebra los días 2 y 3 de mayo, organizado por SOS 4.8

Festival de arte y música en Murcia en favor de la sostenibilidad

Los días 2 y 3 de mayo se celebrará en Murcia el Festival internacional de acción artística sostenible SOS 4.8

El festival pretende atraer a la capital murciana las prácticas artísticas más dinámicas y rompedoras del panorama actual. Con una duración de 48 horas (24 horas dedicadas a la creación en directo y 24 horas dedicadas a la exposición) esta primera edición está planteada en torno al concepto "sostenibilidad" que permitirá reflexionar y reformular la cultura visual, la democracia, la sociedad de la información, la tecno-sostenibilidad, la sociedad de consumo -Cultura-, como también el turismo, la inmigración, el medioambiente o el urbanismo, en un entorno multidisciplinar de par-

ticipación entre los artistas y el público.

La vocación de este festival es ser un referente europeo de vanguardia.

Los días 2 y 3 de mayo, SOS 4.8 presentará propuestas transgresoras de arte contemporáneo y una programación musical de vanguardia, así como el espacio Voces, que contará con la participación de importantes figuras del mundo del arte.

Los grupos que actuarán el viernes, 2 de abril son: Kaiser Chiefs, Rufus Wainwright, James y The Pinker Tones.

El sábado le tocará el turno a The Chemical Brothers, Digitalism, Jeff Mills y Fangoria.

El precio de la entrada de un día es de 45 euros y para las dos jornadas, de 60.



El grupo Kaiser Chiefs encabeza el cartel del viernes



¿Dónde está Fisgón?



COLABORAN:



Centros Culturales de:
CASTALLA, IBI y ONIL

Deja que ESCAPARATE te invite al cine.

Sólo tienes que buscar la pareja de fisgonas que están escondidos en dos anuncios del periódico ESCAPARATE.

Si tienes buena vista y los encuentras, **rellena este cupón y envíalo a:**

ESCAPARATE Avda. Juan Carlos I, 63 Entlo. Local 5. IBI

Entre los acertantes se sortearán **entradas para el cine en las Casas de Cultura de Castalla, Ibi y Onil; Alquileres de películas en Mundo Cine y Colecciones de cuentos.**

Nombre.....Apellidos.....

Direcc.CiudadTel.....

¿En qué anuncios está Fisgón?..... /

ESCAPARATE N° 445

Ganador/a de la colección de relatos infantiles 'Una montaña de cuentos':

Recoger en Escaparate presentando el D.N.I.

• Mari Luz Segovia Pérez, Ibi

Ganador/a del alquiler de una película:

En Mundo Cine (C/ Tibi, 8) presentando el D.N.I.

• Carlos Bernabeu Vidal, Castalla

Ganador/a de dos entradas para el cine en el Centro Cultural:

Recogerlas en Escaparate presentando el D.N.I.

• Ismael Andreu López, Ibi

*Nota: Todos los premios caducan a los 7 días

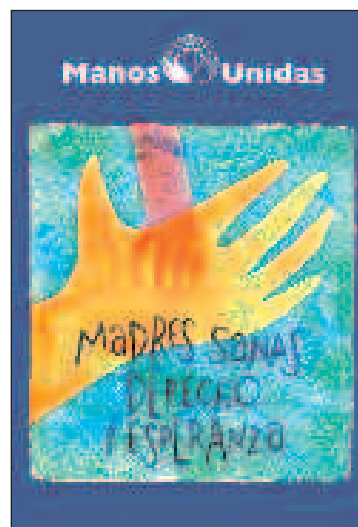

Limpiezas GARVÍ S.L.

Una solución para cada necesidad

Pol. Ind. L'Alfag II • C/ Cuenca, 32 • IBI
Tels. 96 555 17 25 - 96 555 17 57
Móvil: 610 419 655 • Fax: 96 555 17 26

Carta de Primavera

Con mucha, mucha **PASTA**

Elige tu Pasta:

- Revuelto de Carne
- Ensalada de Cebolla
- Tortilla de Ajo con Dátiles
- Ensalada de Frijoles

Y ponle tu salsa

300 gms. Camarones, 100 gms. de queso, 100 gms. de tomate, 100 gms. de cebolla, 100 gms. de ajo, 100 gms. de aceite.

De Frijoles: 100 gms. de frijoles, 100 gms. de queso, 100 gms. de tomate, 100 gms. de cebolla, 100 gms. de ajo, 100 gms. de aceite.

De Frijoles: 100 gms. de frijoles, 100 gms. de queso, 100 gms. de tomate, 100 gms. de cebolla, 100 gms. de ajo, 100 gms. de aceite.

96 555 40 83

carpintería La Ibense

especialistas en muebles de cocina

DISEÑAMOS TUS IDEAS

Exposición

Lago de Vique, 66 • Tel. 96 555 20 86 • IBI

www.escaparedigital.com

Guía a su Servicio

www.escaparedigital.com

Animales de compañía

Ibi Zoo.- Terrarios, peces tropicales, acuarios, reptiles, pájaros exóticos, etc... Servicio de peluquería canina. Jaime I el Conquistador, 100 Ibi. **Tel. 96 555 40 66**

Artes Gráficas

BH Seriat.- Servicios de impresión. Castalla. **Tel. 966 560 231**

Gráficas Crisval.- Folletos, catálogos, impresos. La Vía, s/n Ibi. **Tel. 96 555 47 84**

Gráficas Torres.- Fábrica de etiquetas, folletos, catálogos. Offset - Serigrafía - Tipografía. Avda de Valencia, 39-41 Ibi. **Tel. 96 555 09 40 Fax 96 555 46 00**

Asesorías Contabilidad

Asesoría Salfe.- Fiscal-Laboral-Contable. Tramitación autoliquidación del impuesto sobre sucesiones. Reyes Católicos, 12 Ibi. **Tel. 96 555 43 54 Fax 96 555 24 30**

Asetec asesoria.- Travessera dels quatre camins, 48 - 1r. C. Castalla **Tel. 96 654 30 27 - 656 853 574**

Fleonil.- Asesoría integral de empresas: Fiscal, laboral, empresarial y financiero. Av. Constitución, 27 - 2º Dcha. Onil **Tel. 96 655 78 79 Fax: 96 556 47 93**

Autoescuelas

Autoescuela-Ibi.- Centro de enseñanza vial. Más de 6.000 permisos formados. Avda. La Paz, 13 **96 555 07 10.** Preparación de exámenes. Juan Carlos I, 44 **96 655 06 39**

Automóvil

Francisco Martínez Martínez.- Taller de chapa y pintura. C/ Eras, 11 Onil. **Tel. 96 556 58 72**

Bares-Rtes.

Bar Las Vegas.- Tapas variadas. Comidas y cenas tipo informal. Avda. Juan Carlos I, 3 Ibi. **Tel. 96 655 20 32**

Casa del mundo.- Menús de África, Oceanía, América, Europa y Asia y también tapas del mundo. Ptda. Torresellas, 47 Tibi. **Tel. 676 278 480**

El Picar.- Especialidades, Lomo ibérico, Jamón de jabugo, arroz a banda, Ctra. Ibi-Castalla, Km 1 Ibi **Tel. 96 555 35 43**

Els Bodegons.- Especialidad en cocina árabe, francesa y, sobre todo, española. Menús diarios. C/ Castalla, 12 Ibi **Tel. 671 210 785**

Els Molins (Salones Reymar Palace).- C/José Gª Torres, 2 Ibi **Tel. 96 555 23 83**

Les Eres Cervecería Rte.- Especialidad en: Gazpachos, paellas, pierna de cabritillo, rape a la cazuela, y cochinillo. C/Les Eres, 76 Ibi **Tel. 96 555 23 00**

Restaurante Comparsa Vizcaínos.- Menús diarios y a la carta. Celebraciones y comidas de empresa. P.P. Juan de Molina, 1 Onil **Tels. 96 556 51 89 - 687 319 766**

Restaurante Santa Bárbara.- Brasería. Salón para celebraciones. Avda. de la Provincia, 59 Ibi. **Tel. 96 655 37 28**

Restaurante Serafines.- Comida típica de la zona a la carta. Subida San Pascual, s/n Ibi. **Tel. 96 655 40 91**

Belleza

Centro de Estética y Peluquería Begoña.- Maquillajes, Depilación láser, Tramientos faciales y corporales, Drenaje linfático, Rayos UVA, Tatuajes, Sauna. C/ Murillo, 11. **96 655 14 40** y Av. de la Provincia, 2 Ibi. **96 655 40 68**

Cafeterías-Pubs

La Palmera.- Cafetería-Heladería. La bollería más tierna, los mejores helados y granizados. Avda. Juan Carlos I, 63 (junto a Correos) Ibi **96 555 36 95**

Carpinterías

Carpintería de aluminio Castelló.- Puertas y ventanas sin obra. Mamparas de baño, presupuestos sin compromiso. Avda. Azorín, 23 Ibi. **Tel. Fax: 96 655 17 38**

Carpintería La Ibense.- Muebles de cocina y baño. Diseños por ordenador. C/ Lope de Vega, 66 Ibi. **Tel. 96 555 24 86**

Carpintería Pina.- Carpintería en general. Av. de la Provincia, 15 Ibi. **Tel. 96 555 26 43**

Casas Rurales

Casa del mundo.- Todo tipo de casas y de ambientes en un entorno privilegiado. Ptda. Torresellas, 47 Tibi. **Tel. 676 278 480**

Centros Comerciales

AMAT.- Establecimientos Amat Centro. Constitución, 9 y 10 Ibi. **Tels. 96 555 24 38 - 96 555 23 73**

Centros de Salud Integral

Centro de Salud Integral Benzai.- Yoga, pilates, psicoterapia infantil y adultos, dietas personalizadas y naturopatía, osteopatía y terapia craneo-sacral, reiki y meditación vipasana, bailes de salón. Quiromasaje y Masaje deportivo. C/ Alfonso El Sabio, 52 Bajo. Ibi. **www.benzai.totcable.com Tel. 96 619 90 40**

Cocinas

Duet.- Tienda especializada en muebles de cocina y armarios. C/ Lepanto, 13 Castalla. **Tel. 96 556 10 06 - 625 546 885**

Construcción

Const. Viro e Hijos S.L.- Venta de viviendas, locales comerciales y plazas de garaje tabicadas. Ramón y Cajal, 2 Ibi. **Tel. 96 555 02 71**

Francisco Sola.- Todo para la construcción. Serv. de grúa, transportes y contenedores. Cocinas y baños. Decoración interiores. Av. Azorín, s/n Ibi **Tel-Fax: 96 555 13 56**

Solazor S.L.- Muebles de cocina y baño. Reformas en general. Electrodomésticos. Av. Juan Carlos I, 71 Ibi. **Tel. 96 555 03 55**

Cristalerías

Cristalería García.- Exposición en C/ 9 de Octubre, 4 **Tel. 96 655 26 01** Taller en Virgen de la Salud, 8 Ibi **Tel. 96 555 42 91**

Deportes

Atmósfera Sport.- Equipajes para clubes, complementos para tu deporte favorito. Avda. la Paz, 27 Ibi **Tel. 96 555 30 75**

Electricidad

Electricidad G. Martínez, s.l.- Calefacción, antenas parabólicas. Tomás Picó, 4 Ibi **Tel. 96 655 23 40**

Tello Electricidad, c.b.- Domótica, automatismos, electricidad industrial, TV-TDT-sonido. Av. de la Provincia 2-D Ibi **Tel. 96 555 07 17**

Electrodomésticos

Ibital Cadena Master.- Electrodomésticos, telefonía móvil, audio-video. Avda. Juan Carlos I Ibi. **Tel. 96 555 46 67**

Radio Amorós.- Electrodom., Telefonía móvil digital AIRTEL. Distribuidor oficial CANAL+. Servicio técnico propio. Constitución, 17. Ibi. **Tel. 96 555 12 81**

Financieras

Credit Services.- Soluciones financieras para empresas y particulares. Hipotecas, refinanciaciones, etc... Avda. de Europa, 2. Ibi. **Tel 96 655 50 60**

GS Financial.- Las mejores soluciones hipotecarias del mercado para cualquier circunstancia. Avda. Juan Carlos I, 20 Ibi. **Tel 96 555 04 60**

Floristerías

MiroMar Floristería.- Una flor en el momento y lugar que tú desees. El Salvador, 9 Ibi. **Tel. 96 655 19 96**

Fontanerías

Montacal.- San Pascual, 20 Ibi. **Tel. 96 555 24 74**

Fotografía

EJ Fuster.- **www.ejfuster.com** Especialista en reportaje social, bodas, comuniones, fiestas, retratos, naturales... C/ Vicente Aleixandre, 4. **Tels. 96 555 20 70 - 630 262 583**

Verdú.- Estudi Fotográfico. Av. de la Paz, 17 Onil. **Tel. 96 655 76 77**

Gómez Fotografía.- Fotógrafo. C/ Ravalet, 47 Ibi. **Tels. 96 655 27 90 - 629 374 576**

Manolo Fotógrafo.- Fotografía creativa. Manuel Iváñez. Tibi, 6 Ibi **Tel. 96 655 07 16**

Paco Crespo.- Fotografía. Ravalet, 40. **Tels. 96 655 32 30 - 609 657 950**

Raúl Fuster Fuster.- Estudi Fotográfico. Azorín, 2 Castalla. **Tel. 96 656 05 99**

SM Fotógrafos.- Estudio fotográfico. Fotografía industrial. Bodas, comuniones, bautizos. Reportajes de fiestas. Av. de la Paz, 22 Ibi. **Tel. 96 655 09 05**



Nuestros profesionales, cuestión de confianza.

El restaurante ibense Les Eres amplió hace poco sus instalaciones creando un nuevo salón donde sirven comida a la carta. Entre las especialidades destacan el arroz con bogavante, la pierna de cabritillo, los gazpachos, cochinillo, rape a la cazuela y una amplia variedad de pescado y carnes. Los hermanos Dori y Fran, la tercera generación de familia de hosteleros, son quienes llevan las riendas del restaurante. C/Les Eres, 76 Ibi **Tel. 96 555 23 00**

+ Funeraria

Funeraria Moya.- Cádiz, 7 Ibi **Tel. 96 655 23 37**

Hogar

Colchonería "Cama 10".- Artículos para dormir mejor. C/ Empedrat, 43 Ibi. **Tel. 96 555 06 22**

Idiomas

Tradumundi.- Escuela de idiomas. Traducciones. Clases de repaso todas las asignaturas: Primaria, ESO, Bachiller. Gta. de España, 4B, bajo. Ibi. **Tel. 96 655 22 04**

Informática

Informática Aplicada- Passatge D'Escals, 3 - AC. IBI. **Tel. 96 655 40 01.** Móvil: 619 689 865. E-mail: **inforapli@ctv.es**

Inmobiliarias

Eurogestión Inmobiliaria.- Marcamos la diferencia. Av. Juan Carlos I, 63. Ibi. **Tel 96 655 13 87**

Houservices.- Vivienda + Financiación. Tu piso ya pretasado. Avda. de Europa, 2. Ibi. **Tel 96 655 50 60**

Inmobiliaria La Foia.- Si busca vivienda, no dé más vueltas. Ramón y Cajal, 4 Ibi. **Tel. 96 655 27 05**

Inmobiliaria Pastor.- Avda. de la Paz, 36 bajo Ibi. **Tel. 96 655 34 34**

Inmolbi.- C/ Dr. Ferrán, 1 AC, Ibi. **www.inmolbi.com Tel. 96 555 13 06**

Lidercasa International.- Todo tipo de gestión inmobiliaria para: comprar, vender, alquilar. Av. Juan Carlos I, 48 Ibi. **www.lidercasa.com Tel. 96 655 26 18**

Tarancón Inmobiliaria.- Residencial MIRADOR DE CASTALLA, viviendas unifamiliares. Avda. de Petrer, esq. Riu Segura. Castalla. **Tel 965 560 590**

Internet

Escape Network.- Desarrollamos proyectos de internet personalizados para empresas. **www.grupoescape.com. Tel. 96 555 37 56**

Joyerías

Estilor Joyeros.- Taller de reparación y fabricación propia. Avda. de la Paz, 20 Ibi. **96 655 24 49** Sta. Rosa, 6 Alcoy. **96 652 13 04** Continente (Petrel). **96 537 75 02**

Javi's Joyeros.- Pablo Sorozábal, 10 Ibi. **Tel. 96 655 20 18**

Juguetes

Juguetotes.- Tu super tienda de juguetes en el centro de Ibi. Av. de la Paz, 3 Ibi. **Tel. 96 619 90 82**

Superjuguete.- Tu gran tienda de juguetes en Ibi. Abierto todo el año. Ctra. de Alicante. Pol. Alfaç II - C/ Cuenca. 29 Ibi **Tel. 96 555 21 85**

Lámparas

Luzlamp.- Fábrica de lámparas. Venta al público. Servicio de instalación. Presupuestos sin compromiso. Av. Juan Carlos I, 73 Ibi. **Tel. 96 655 50 48**

Libros-Papel

Avenida.- Librería-papelería. Avda. Constitución, 10 Onil. **Tel. 96 556 47 40**

Papelería librería Miralles.- C/ San José, 1. Ibi **Tel. 96 555 22 77**

Plumier.- Librería, papelería. Constitución, 6 AC, Ibi. **96 555 05 16**

Limpieza

Limpiezas Garvi.- Limpieza de alcantarillado, tuberías, fosas sépticas. Naves industriales. C/Cuenca, 32 Ibi. **96 655 17 27**

Mármoles

Ibimármol S.L.- "En Ibi, desde hace más de 25 años dando forma a su imaginación en trabajos de piedras, mármoles, granitos y silestone". Av. Valencia, 35 Ibi. **Tel. 96 555 16 29**

Mármoles Maigmo S.L.- Todo tipo de trabajos en mármoles, granitos y silestone totalmente montados. Castalla **96 556 12 86 Fax: 96 556 17 76**

Moda

Dardo.- Moda Hombre. En Onil, C/Biar, 12 **96 556 51 20.** En Castalla, C/Rey Don Jaime, 15 **96 656 04 32.** En Ibi, C/2 de Mayo, 3 **96 655 28 73**

Loccura.- Moda joven y exclusiva en Ibi. C/ Constitución 11. **Tel. 96 555 31 11**

Maxim's.- Estilo y elegancia en ropa de caballero. En Ibi, C/ Constitución, 14. **96 555 16 84**

Maxi Bébé.- Ropa de bebé y premamá. Mobiliario para el bebé. Dr. Marañón, 14 Ibi. **Tel. 96 655 15 76.**

Motor

Ibimoto.- Venta y reparación de motocicletas y ciclomotores. San Pascual, 22. **Tel. 96 655 29 44**

Talleres Pabel.- Mecánica, electricidad, neumáticos, frenos, dirección, sistemas de inyección y aire acondicionado. Av. de Valencia, 25 Ibi **Tel. 96 555 13 65**

Muebles

Cal Motxo.- Muebles de estilo, calidad y alta decoración. Mercat, 13 Onil **Tel. 96 556 55 51**

Cosas de casa.- Con una gran selección de muebles para su hogar. En Onil: Av. de la Paz, 28. En Ibi: Av. Juan Carlos I, 81. **Tel-Fax: 96 556 54 04**

Duet.- Tu tienda de cocina y armarios. Lepanto, 13 Castalla. **Tel. 96 556 10 06.**

Ecoprix 'El economato del mueble'.- En Ibi: Av. Juan Carlos I, 74 **Tel. 96 655 25 52.** En Castalla: Reyes Católicos, 38 **Tel. 96 556 11 76**

Ideas.- Dormitorios juveniles, armarios a medida y colchonera. Avda. Juan Carlos I, 57 Ibi. **Tel. 96 655 35 56**

Kibuc-Muebles Verdú.- Nuevas tendencias para tu hogar en muebles y complementos. C/ Alicante, 46 Ibi. **Tel. 96 555 10 65**

Muebles Luna.- Mueble clásico, moderno y provenzal. Especialista Boiseries. Ctra. Alcoy-Yecla. **Tel. 96 556 40 19**

Ópticas

Ibi Óptics.- Óptico optometrista, audiología, contactología. Plaça Miguel Servet, 4 Ibi. **Tel. 96 655 36 90**

Ortopedia

Ortopedia La Foia.- Atendido por técnicos ortoprotésicos titulados. Zapato ortopédico, fajas, prótesis, recetas SS... C/ Empedrat, 43 Ibi. **Tel. 96 633 48 21**

Piensos

Piensos Sanjuán.- Piensos, legumbres y frutos secos. Av. Constitución, 18 Ibi. **Tel. 96 555 09 89**

Pizzerías

Pizzería Pasta Mania.- Rte. Brasería. Servicio a domicilio. Avda. Juan Carlos I, 97. Ibi. **Tel. 96 555 40 83**

Psicólogos

Psicoform.- Tratamiento de depresión, ansiedad, autoestima, relajación, problemas interpersonales, etc. Av. de la Paz, 6-3ºB. Onil **Tel. 647 687 850**

Publicidad

DAOS Publicitat, S.L.- Artículos de publicidad, ropa laboral y de seguridad. Castalla. **Tel. 966 560 231**

Puericultura

Luzlamp.- Todo para su bebé, mobiliario infantil, carritos, regalos, etc. Av. Juan Carlos I, 73 Ibi **Tel. 96 655 50 48**

Maxi Bébé.- Ropa de bebé y premamá. Mobiliario para el bebé. Dr. Marañón, 14 Ibi. **Tel. 96 655 15 76**

Piojos.- Puericultura, ropa, calzado y juguetes de 0 a 24 meses. C/ Blasco Ibáñez, 57 Castalla. **Tel. 647 837 279**

Reciclados

Reciclados Santa Lucía.- Reciclados de alta calidad de cartuchos y toners para impresoras. Av. de la Paz, 10, local 3. **Tel. 96 610 92 17**

Regalos

De manía.- Regalo joven y divertido. Avda. de la Paz, 30 Ibi. **Tel. 96 555 47 41**

Rotulación

Rótulos Gavilán.- Todo en rotulación. Vehículos, metacrilatos, escaparates, neón, luminosos, lonas, vallas. Avda. Juan Carlos I, 100 Ibi. **Tel. 96 655 27 21**

VISTE'T Grupo Comercial.- Rotulación, monopostes y banderas. Diseño de merchandising. Av. de Onil, 58-60 Castalla. **Tel. 96 656 02 31.**

Seguridad

Seguridad Sart.- Instalación y mantenimiento. Sistema de Alarma. D.G.P. Nº 953 Dos de mayo, 7 Ibi. **Tel. 902 007 292 Fax: 902 007 293**

Seguros

Josep Asegurances.- "Por lo que más quiera, asegúrese". Avda. Juan Carlos I, 83 Ibi. **Tel. 96 555 48 42**

Ocaso.- Avda. Juan Carlos I, 59 Ibi. **Tel. 96 555 28 90**

+ Tanatorio

Tanatorio Moya.- Cádiz, 7 Ibi. **Tel. 96 655 23 37**

Tasadores

Pastor Valoraciones.- Peritos judiciales inmobiliarios: valoración de empresas e inmuebles, herencias... **Tel. 649 471 956**

Televisión

Canal 39.-

ANUNCIOS GRATUITOS*

Tus anuncios ahora también en internet
www.escaparatedigital.com

INMUEBLES

EUROGESTIÓN INMOBILIARIA vende chalet en Castalla Internacional, con 200 m² de parcela y unos 80 m² de vivienda: 2 dormitorios, baño, salón, cocina, trastero y solarium. Totalmente amueblado y con electrodomésticos. Precio: 153.000 € (25.000.000 pts.) **Tel. 96 655 13 87**

EUROGESTIÓN INMOBILIARIA vende primer piso en el edificio La Mecánica, con 120 m²: 3 dormitorios, 2 baños completos, salón, galería, cocina y balcón. Materiales de 1ª calidad, calefacción, suelos de mármol, puertas de roble... Ahora por 162.275 € (27.000.000 pts.) **Tel. 96 655 13 87**

EUROGESTIÓN INMOBILIARIA vende ático en Ibi, zona parque Giravella. Con 90 m² de vivienda y unos 40 m² de terraza. 3 dormitorios, baño, aseo, salón y cocina. Se vendería por 174.000 € (28.951.164 pts.) **Tel. 96 655 13 87**

EUROGESTIÓN INMOBILIARIA vende bungalow en la Sagrada Familia, con 175 m²: 3 dormitorios, baño, 2 aseos, cocina, salón, terraza, patio y local de 55 m². Calefacción, ventanas de aluminio, suelos de gres... Disposición inmediata. Se vendería por 186.300 € (31.000.000 pts.) **Tel. 96 655 13 87**

Inmobiliaria La Foia necesita viviendas en venta y alquiler para atender demandas de clientes. **Tel. 96 655 27 05.**

HOUSERVICES Piso de 160 m², ubicado en pleno centro, concuatro dormitorios, aseo, baño, una amplia cocina con despensa, terraza, comedor. Un quinto con ascensor con ascenso a minusválidos. 147.000 €. **Tel. 96 655 50 60**

HOUSERVICES Piso en pleno centro, frente mercado, con 94 m², tres dormitorios, baño, salón-comedor muy amplio y soleado, sexto con ascensor. Totalmente amueblado y con electrodomésticos. 128.000 €. **Tel. 96 655 50 60**

HOUSERVICES Piso de 50 m², planta baja ubicada en la zona de la avenida de la Paz, muy soleado con dos dormitorios, baño, cocina y salón-comedor, completamente amueblado y con lavadora. 63.000 €. **Tel. 96 655 50 60**

INMOIBI Ref: 39801. En Ibi. Piso de 85 m², en buena zona y tranquila. Salón, cocina, galería, 3 habitaciones, baño, despensa y balcón grande, mitad acristalado. Para hacer reformas. Calefacción. 118.000 €. **Tel. 96 555 13 06.**

INMOIBI Ref: 38501. En Ibi. Piso de 85 m, en una de las principales avenidas de Ibi. Un primero c/ 3 habitaciones, salón-comedor, cocina, galería, baño, patio y balcón. Calefacción y A/A. Reformado, c/ puertas de roble. 112.000 €. **Tel. 96 555 13 06.**

INMOIBI Ref: 38701. En Castalla. Casa de Campo, 75 m² const. y 3.500 m² de parcela. De obra nueva. Tiene estupenda comunicación, agua y luz a pie de parcela y agua de riego. 116.000 €. **Tel. 96 555 13**

06.

Se traspasa cafetería en Ibi, precio negociable, muy económico. **Tel. 651 513 388.**

CHOLLO-OPORTUNIDAD Particular vende: Apartamento 2 habitaciones en SANTA POLA. Urbanización con piscina y parking. Totalmente reformado. Orientación levante. Amueblado y con aire acondicionado. ¡URGE VENDER! 138.000 €. Tel.: 662 360 933.

Se vende casa en Ibi, zona Sagrada Familia, con muchas mejoras, totalmente equipada. Como nueva. 100.000 € + resto hipoteca. **Tel. 619 111 673 - 653 924 460.**

Alquilo o vendo local comercial en Barrio San Miguel, zona recinto ferial, 35 m². Tarima, aire acondicionado, persiana automática. Como nuevo. **Tel. 646 610 883.**

Alquilo cochera grande zona Santiago Apóstol. 50 €/mes. **Tel. 615 813 717.**

Se traspasa tienda infantil -Arre Caballito- de bebé y puericultura, en pleno funcionamiento. Zona céntrica. **Tel. 96 655 34 81.**

Alquilo piso en Ibi (Edificio Mercadona), sólo para oficinas. **Tel. 620 625 016.**

¡OPORTUNIDAD! Vendo piso en Ibi C/Jaime I El Conquistador (junto futuro Centro de Salud), 4 hab. amplias, 2 baños, gran comedor, cocina, galería y balcón. Con ascensor. **Tel. 636 859 471.** Abstenerse inmobiliarias.

Se vende piso en Alicante, buena situación (cerca Hospital General), 2 habitaciones, amplio comedor, cocina, baño y galería. Muy soleado. 156.000 € negociables. **Tel. 637 859 240.**

¡Oportunidad! Casa de campo rústica, nueva construcción, 70 m² en doble planta, con luz solar, agua y 4.500 m² de terreno vallado, magníficas vistas. A 25 minutos de Alicante. **Tel. 699 849 384.**

Particular vende piso en Ibi, de 114 m², con magníficas vistas, es un 3º y último. También vendo casa de 113 m². Precio a convenir. **Tel. 630 262 583.**

Alquilo locales comerciales totalmente acondicionados en la calle Constitución de Ibi. Precio: 750 €/Tel. 655 214 893.

Se traspasa por no poder atender, negocio de informática y copistería, en situación y condiciones inmejorables. **Tel. 616 446 060.**

VENDO casa adosada de 140 m² en Onil, junto al Ayuntamiento y Casa de Cultura. 2 plantas, 4 habitaciones y terraza. Solo 129.000 €. **Tel. 661 305 074.**

VENDO plaza de garaje tabicada en C/. Doctor Ochoa. 19.000 € + IVA. **Tel. 647 687 029.**

MOTOR

¡Chollo! Vendo Seat Ibiza 1.500 GLX, 5p, gris metalizado, del año 91, por 300 €. **Tel. 670 816 253.**

Vendo Opel Calibra 2.0i, blanco. En perfecto estado. Con 100.000 kms demostrables. EE, DA, AA, ABS. 3.500 €. **Tel. 670 816 253.**

Vendo Ford Focus 1.6 gasolina, año 99, impecable. Por 5.000 euros. **Tel. 669 782 793.**

Vendo Quad Bombardier de 650 cc. Todos los extras, impecable. Por 6.000 €. **Tel. 652 907 221.**

Vendo Suzuki Gran Vitara muy nuevo, de color negro. **Tel. 615 813 717.**

Vendo Derbi Variant Box en buen estado. Precio a convenir. **Tel. 696 696 292.**

Vendo Orion 125 cc 4t. por no usar. 2 meses de uso. A toda prueba. 600 €. **Tel. 687 627 079.**

EMPLEO

OFERTAS:

Empresa de Ibi busca comercial entre 25-40 años, proximidad al puesto de trabajo 20-25 kms. Carnet de conducir, disponibilidad para viajar y conocimientos de informática a nivel usuario. Se valorará experiencia. Mandar currículum a: asesoria@salfte.com.

Se busca logopeda para trabajar en el Centro de Salud Integral Benzaí de Ibi. **Tel. 96 619 90 40**, previa entrevista con Maika.

Se busca camarero/a para los meses de verano. Interesados llamar al **tel. 680 361 148.**

Se busca persona interna para cuidar a una persona mayor. En Onil. **Tel. 654 936 086.**

Empresa de Artes Gráficas en expansión, de Ibi, necesita cubrir varios puestos de trabajo: IMPRESORES, MAQUINISTAS, AYUDANTES, DISEÑO Y FOTOMECÁNICA. Hombres o mujeres. Remuneración según valía, formación y experiencia. Interesados, llamar al **tel. 664 043 985.**

Se necesita vendedor/a con experiencia para tienda de cocinas. Con conocimientos de Autocad y mínimo de experiencia 1 año. Enviar currículum a: info@ideasluna.com

Se necesita chico entre 22 y 28 años para cubrir puesto de ventas y atención al público. Se requiere: -Carnet de conducir, conocimientos básicos de inglés e informática, facilidad para el trato con el público. Mandar solicitudes al correo electrónico: puetodeventa@yahoo.es o al fax 96 655 16 50.

DEMANDAS:

Se ofrece señora para trabajar en fábrica o bar, ayudante de cocina, limpieza o cualquier otro trabajo. **Tel. 649 733 933.**

Chica de ibi busca trabajo por las mañanas. En oficina-recepción o similar. **Tel. 649 746 494.**

Chica de ibi auxiliar administrativa, busca trabajo en oficina o recepción. **Tel. 645 767 066.**

Se ofrece chica joven para trabajar en el sector de la industria, de ibi, castalla y onil, coche propio, excepto turno de noche. **Tel. 600 652 162.**

Se ofrece chico joven y responsable, con experiencia en máquinas de plástico, para cualquier oferta laboral. **Tel. 639 422 399.**

Se ofrece chica española para trabajar como dependienta, limpieza, cuidado de niños, en fábrica o cualquier otra oferta laboral. Incorporación inmediata. **Tel. 678 852 876.**

Chica responsable se ofrece para trabajar en limpieza y cuidado de niños. Por horas. **Tel. 657 587 316.**

Se ofrece chico con una minusvalía del 33% para trabajo en cualquier sector. **Tel. 622 642 211.**

Se ofrece fontanero, oficial de 1º, para trabajo en empresa o para particulares. Contratado o como autónomo. **Tel. 622 648 777.**

Señora responsable y con experiencia se ofrece para el cuidado de personas mayores, niños, limpieza o bares. **Tel. 660 602 562.**

Chica busca trabajo como ayudante de cocina, limpieza o fábricas. Con mucha experiencia en estos campos. **Tel. 686 015 319.**

Se ofrece chico para trabajar en la obra o pintura, oficial de 2º. **Tel. 686 015 319.**

Se ofrecde señor con experiencia en carpintería, ferralla o en la construcción. **Tel. 664 063 569.**

Se ofrece chica para trabajar cuidando niños, como dependienta o en fábrica. **Tel. 696 891 918 - 666 098 433.**

Señorita joven, de buena presencia, busca trabajo como camarera. **Tel. 609 650 642 (urgente).**

***Todos los anuncios de compra-venta entre particulares son gratuitos excepto Sección Inmobiliaria y Motor: 10 € (20 palabras)**

Envía este cupón a: **ESCAPARATE, Av. Juan Carlos I, 63 IBI**

Por fax al: **96 555 35 51** Por correo electrónico a: escapate@telefonica.net
WEB: **www.escaparatedigital.com** SMS: **7667**

ANUNCIOS GRATUITOS - CLASIFICADOS

Nombre

Tel.

Texto

.....

.....

Ya puedes mandar tus anuncios por SMS

fácil
rápido
cómodo
eficaz

envía un SMS al
7667
a cualquier hora del día

envía ESCAPARATE (espacio)
y el texto de tu anuncio al 7667
indicando tu número de teléfono

Tarifa de envío 120 cént. + IVA. Los anuncios se publican en el próximo número de ESCAPARATE.

Importante: los anuncios deben enviarse desde teléfonos de referencia, en caso contrario, no serán publicados.

Se ofrece administrativo contable con experiencia para llevar contabilidad de comercios y empresas. **Tel. 649 471 956.**

Señora responsable y con experiencia se ofrece para trabajo de limpieza o cuidado de niños. Hasta las 6 de la tarde. **Tel. 618 820 875.**

Chico se ofrece para trabajar en fábrica: montaje, almacén, etc... **Tels. 646 647 299 / 649 388 967.**

Se ofrece señora con experiencia para cuidar ancianos. **Tel. 645 563 696 - 96 655 07 00.**

Busco trabajo en limpieza, cuidando personas mayores, niños; en fábricas. Idiomas: inglés, francés. **Tel. 679 293 936.**

Se ofrece chica joven para trabajar en el sector de la industria. Jornada completa, excepto noche. **Tel. 600 652 162.**

Se ofrece chófer con carnet B y carnet de carretillero (torito). **Tel. 646 382 717.**

Se ofrece chica joven para trabajar en montaje, comercio, etc. **Tel. 637 303 455.**

Se ofrece señora para limpieza o cuidado de personas mayores. **Tel. 660 512 608 - 606 065 007.**

Se ofrece señora para limpieza y cuidado de personas mayores. **Tel. 677 871 587.**

Chico de 26 años busca trabajo en cualquier sector. Experiencia en construcción y control de calidad. Buena presencia y muy responsable. Incorporación inmediata. **Tel. 680 213 662.**

Busco trabajo para cuidar personas mayores o como ayudante de cocina. **Tel. 676 040 479.**

Busco trabajo para cuidar personas mayores o limpieza, o en bar. **Tel. 618 460 625.**

Se ofrece camarero y barman profesional para café, restaurante o discoteca. Jornada completa. **Tel. 679 985 318.**

Se ofrece ayudante de albañil o jardinería u otro trabajo. Estoy disponible. **Tel. 679 985 318.**

Se ofrece señora para trabajar en casa o bien en limpieza, o en otras tareas. **Tel. 669 255 715.**

Se ofrece señora para trabajar de cocinera, ayudante de cocina o camarera. **Tel. 609 650 642 - 669 287 361.**

Se ofrece chico para trabajar en cualquier sector. **Tel. 639 323 689.**

Chica de ibi busca trabajo; con experiencia en oficina y atención al público. **Tel. 649 746 494.**

Mujer responsable busca faena de casa, montaje de juguetes, o cuidar niños. **Tel. 677 001 149.**

Se ofrece chico joven como repartidor, conductor de torito, o para pastelería. **Tel. 676 722 557 / 686 246 523.**

Chófer de primera busca empleo. **Tel. 627 854 399.**

Mujer joven busca un trabajo en cualquier cosa, preferiblemente turno de noche. Llamar al 696 583 708.

CONTACTOS

Divorciado 42 años, buena presencia, conocería chica similar, que le guste la natura, vida y amor. **Tel. 686 051 466.**

Hombre de 45 años busca conocer a mujer madura para amistad y relacion sana. **Tel. 664 027 086.**

Casada con anciano. Necesito sexo desenfrenado. No cobro. **Tel. 905 889 306.**

Divorciada desea conocer señor culto, cariñoso, buen corazón y guapo. Entre 60 y 63 años, que viva en Castalla, Onil o Biar. **Tel. 630 329 902.**

Jose Luis, 47 años y divorciado –de Onil–, Busco chica de 40 a 47 años para relación seria. **Tel. 618 367 135.**

VARIOS

Se compran metales usados (aluminio, cobre, bronce, latón, cable eléctrico, y otros metales). Recogemos a domicilio. Pago inmediato. **Tel. 638 930 830.**

Vendo impresora de tickets Epson TM 210. Como nueva. Por 145 €. **Tel. 96 555 16 84.**

Vendo comedor completo, semi clásico. Todo por 300 €. **Tel. 636 560 467.**

Clínica Benzaí. Promoción: Hasta el 25 de abril, **primera sesión de psicoterapia gratuita** para niños, adolescentes, parejas y adultos. **Tel. 96 619 90 40.**

Se vende Navegador GPS Tom Tom Go por 200 euros. **Tel. 696 019 496.**

Vendo muebles y electrodomésticos. Precio a convenir. **Tel. 685 924 087.**

Vendo aparato de cromoterapia para tratamientos de belleza o medicina alternativa. Nuevo, económico. **Tel. 622 630 237.**

Vendo puerta de hierro forjada con cristales de 2 hojas. Por 275 € negociables. **Tel. 622 630 237.**

Vendo cachorros de boxer. Muy económicos. **Tel. 615 816 395.**

Vendo dormitorio con cama de 90 cm. Precio a convenir. **Tel. 610 695 073.**

Se venden 2 colchones en muy buen estado, de 90 cms. Precio a convenir. **Tel. 696 694 279.**

Se vende traje de novia talla 42-44. Seda chantilly crudo. **Tel. 96 555 00 27.**

Se vende maquinaria usada de taller de matricería, a buen precio. **Tel. 638 930 830.**

Chica de Onil busca chiringuito para alquilar en Onil para unas 8 personas, no muy grande y sólo para algunas semanas, como fiestas de pascua y moros y cristianos. **Tel. 649 538 734.**

Compro coches y pistas de Scalextric. **Tel. 606 562 898.**

PASTOR INMOBILIARIA

Avda. de La Paz, 36 - bajo IBI (ALICANTE) TEL.: 96 655 34 34



Se vende
PISO
Precio: **70.000** euros.



Primera animación lectora de este año con la asistencia de más de 120 niños

Fiesta de las estaciones en la biblioteca de Onil

La animación lectora 'Viatgem per les estacions' fue muy bien recibida por los más de 120 niños que asistieron este pasado viernes a la biblioteca de Onil. La actividad comenzó con el cuentacuentos Sandro que narró historias relacionadas con la pri-

mavera. Después, los niños participaron en varios talleres para hacer gafas de sol, collage con colores, ya que había llegado el verano. De ahí, viajaron al otoño donde les esperaba 'el circo de la biblioteca' en el que tres payasos les hicieron pasar

un buen rato y con quienes realizaron un taller de globoflexia. El final de viaje fue el invierno y Rebeca, la bibliotecaria, contó una historia cuyos protagonistas fueron una intrépida Pingüina, Josefina y un valiente muñeco de nieve, Pipo.



La actividad duró casi dos horas y media, el pasado viernes por la tarde

SOFASS

el placer es tuyo

1ª MARCAS NACIONALES E INTERNACIONALES

FABRICACIÓN PROPIA

PRECIO MÍNIMO GARANTIZADO

FINANCIAMOS TODAS SUS COMPRAS

10 PUNTOS DE VENTA EN TODA ESPAÑA

SOFÁS SILLONES DE RELAX, RINCONERAS Y COLCHONES

Avenida de la provincia, 69 - IBI - Telf: 965 552 073