

ESCAPARATE

www.escaparatdigital.com

Ibi cuenta con la primera Escuela de Hostelería para profesionales de La Foia

El centro, inaugurado por la directora general de Comercio, ya ha comenzado a impartir cursos de pastelería y panadería

PAGINA 4

El colegio bilingüe de Castalla iniciará su actividad en julio con cursillos de verano

El curso 2008-2009 comenzará en septiembre para el segundo ciclo de Infantil

PAGINA 15

IBI

La alcaldesa califica de "absurda y ridícula" la insistencia del PSOE sobre su viaje a la nieve

4

IBI

La intensa lluvia obliga a retrasar hora y media el desfile del Día de L'Avis

12-13

DEPORTES

El hotel Caseta Nova acoge la semifinal del Campeonato de España de Billar a 3 Bandas

20

CASTALLA

La presidenta de las Cortes Valencianas, en la inauguración de la Feria de San Isidro

14

ONIL

El Ayuntamiento negocia la compra de la vivienda colindante a la Casa de l'Hort

19

TIBI

Ayuntamiento y vecinos desbloquean la urbanización de la calle Martín Carbonell

13



Los festeros de Biar vencen a la lluvia. El mal tiempo y la lluvia no consiguieron interrumpir la celebración de las fiestas de Moros y Cristianos de Biar. La Entrada tuvo que retrasarse hora y media, pero, al final, festeros y público pudieron disfrutar de un magnífico y espectacular desfile.

ATENCIÓN IBI Y COMARCA CARPINTERIA PINA, S.L.

LES INVITA A VISITAR SU NUEVA EXPOSICIÓN PARA MOSTRARLES TODO EN CARPINTERÍA DE MADERA

En nuestra exposición podrá ver nuestro **parquet flotante**, y **laminado Pergo**, totalmente acabado e instalado, suelos de gran resistencia y belleza, y el **laminado Flint -antihumedad** especial para baños, cocinas, etc...

Venga a nuestra exposición, le indicaremos las ventajas de cada tipo de suelo

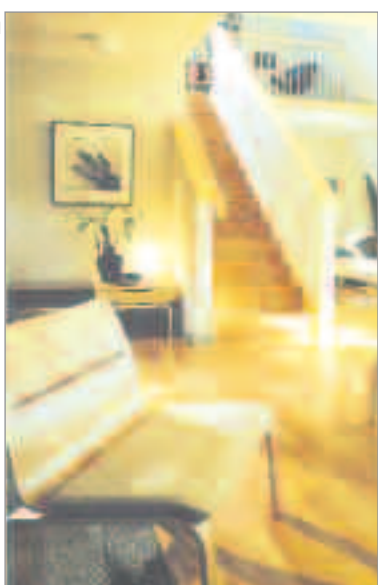

Avda. de la Provincia, 15 • Tel. 96 555 26 43 • IBI

DARDO
moda home

CHIMPER
CARAMELO
LACOSTE
FLORENTINI
A-STYLE
STEEN

Onil: C/ Mar, 12 • Tel. 96 556 51 20
Ibi: C/ Dos de Mayo, 3 • Tel. 96 555 28 73
Castalla: C/ Rey Don Jaime, 15 • Tel. 96 650 04 32

Tarjeta-regalo Pashmina
Siempre acertarás
primavera-verano 08.

Pashmina

Estamos en:
AMAT CENTRO
C/ Constitución, 16. 03440 Ibi
Tel. y fax: 96 657 438
pashmina@comarcasacosta.es